РЕПЕРТУАР НАЧИНАЮЩЕГО БАЯНИСТА

Выпуск 2

Составитель А. НОВИКОВ

издательство · музыка · москва · 1980

Ноты: Ale07.ru

© Издательство «Музыка», 1980 г. Составление.

АХ, УЛИЦА

Русская народная песня

Весело

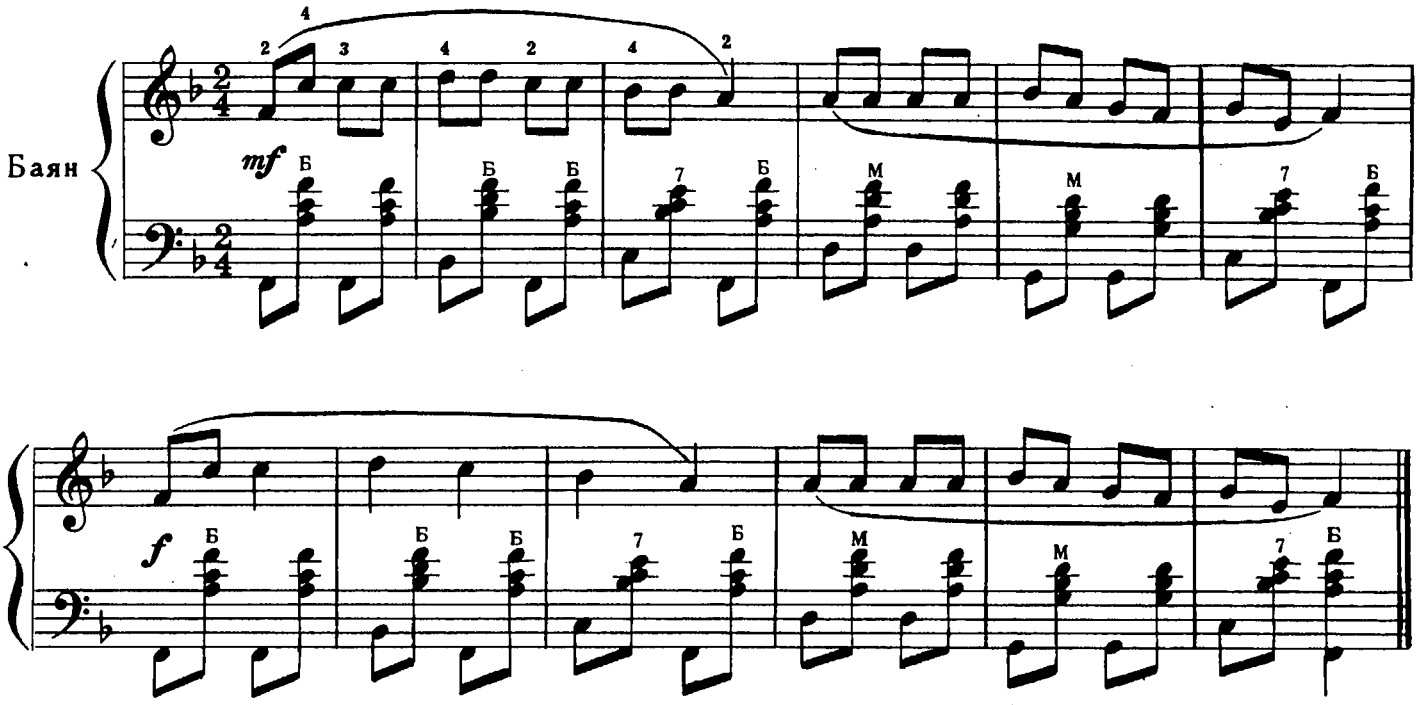

СРЕДИ ДОЛИНЫ РОВНЫЕ

Русская народная песня

Не спеша, певуче

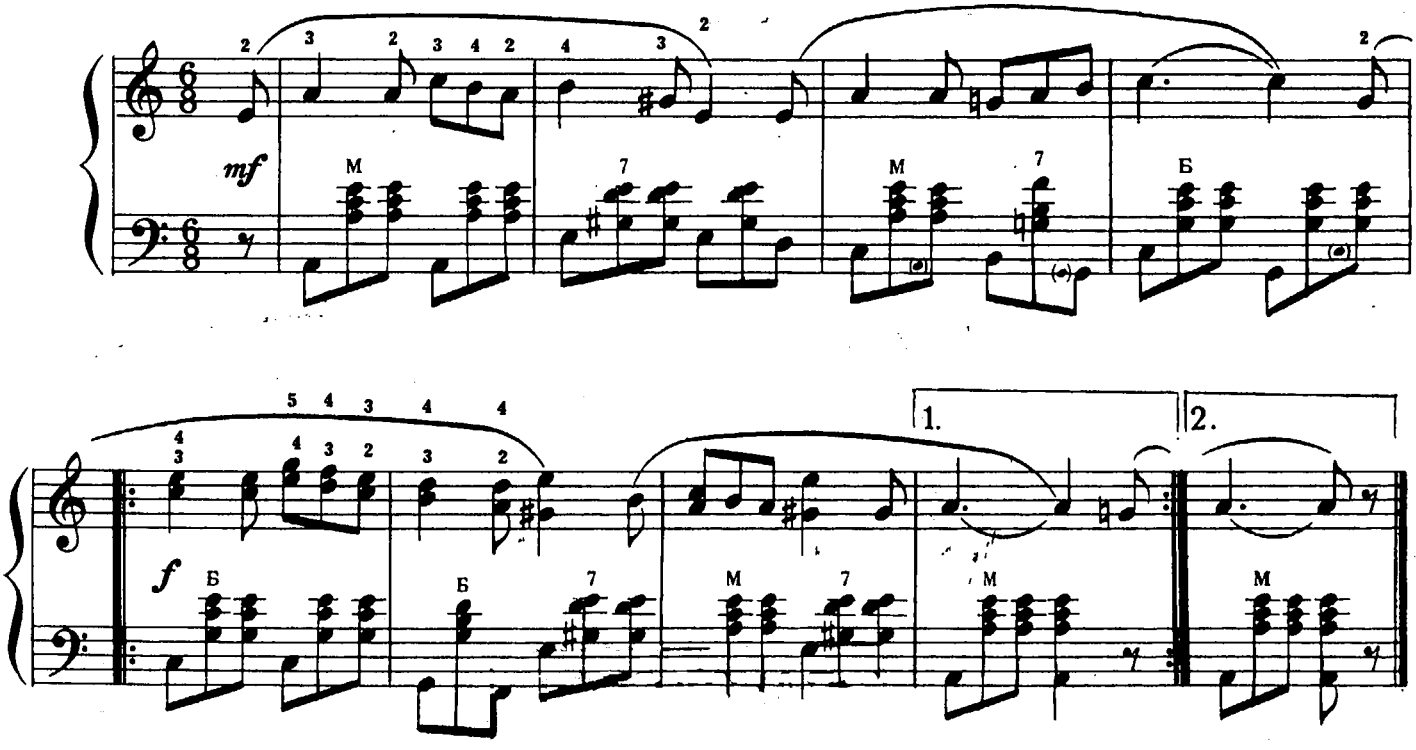

ОЙ, ПІДУ Я ДО МЛИНА

Украинская народная песня

Подвижно

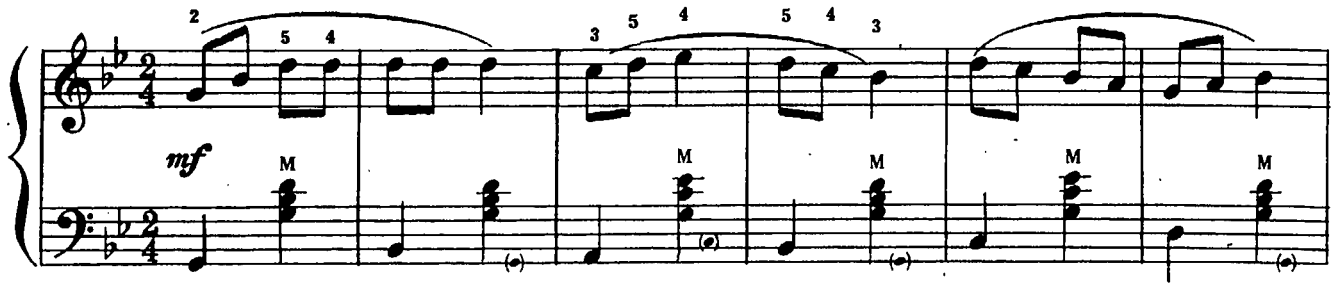

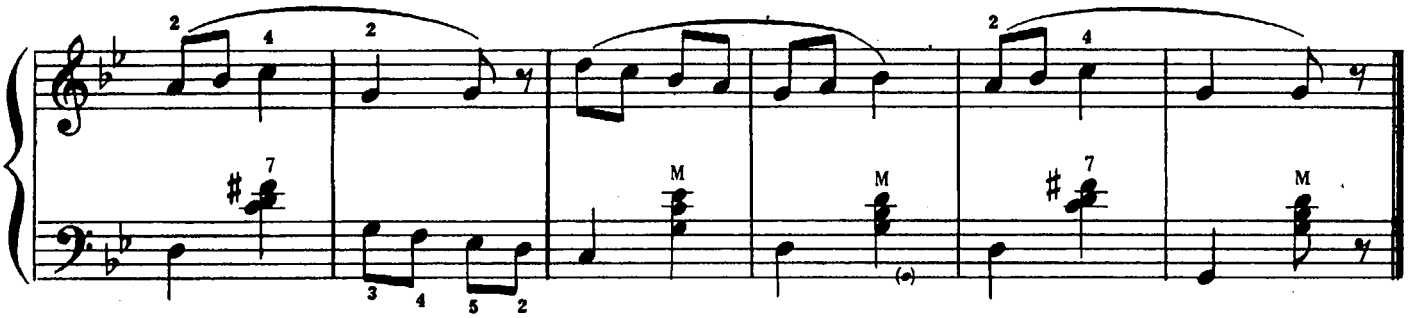

КОЛЫБЕЛЬНАЯ

Белорусская народная песня

Умеренно

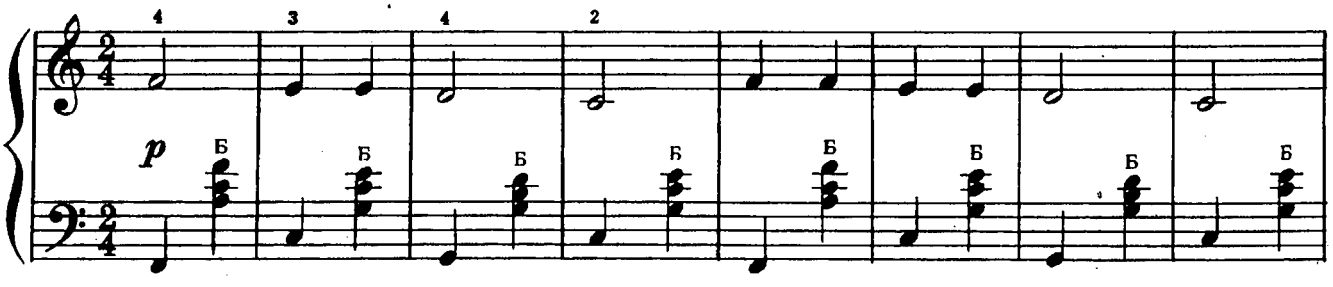

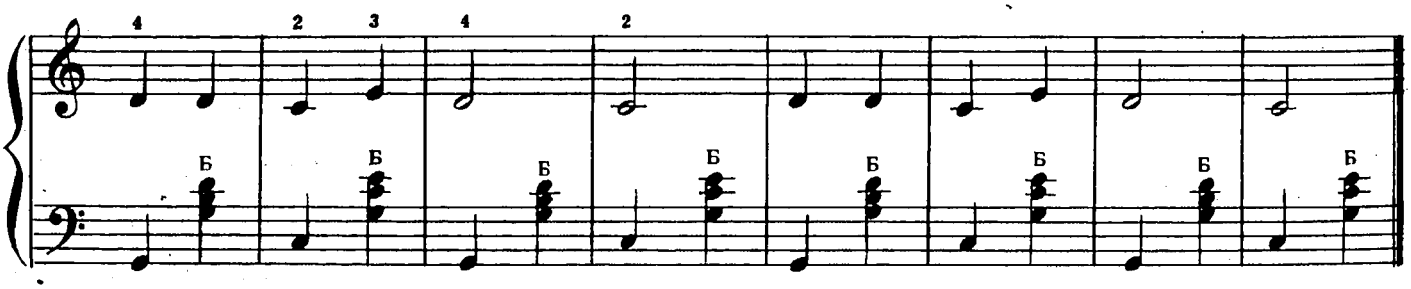

КУМА МОЯ, КУМОЧКА

Белорусская народная песня

Подвижно

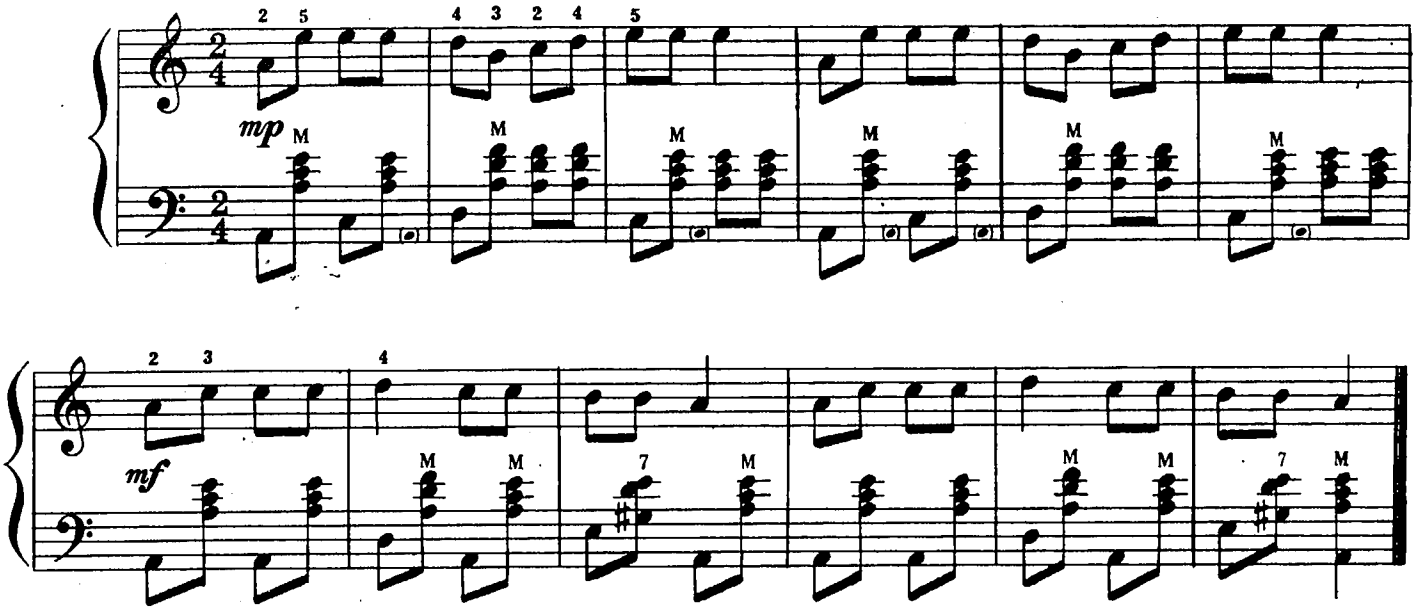

ЖАВОРОНОК

Польская народная песня

Умеренно

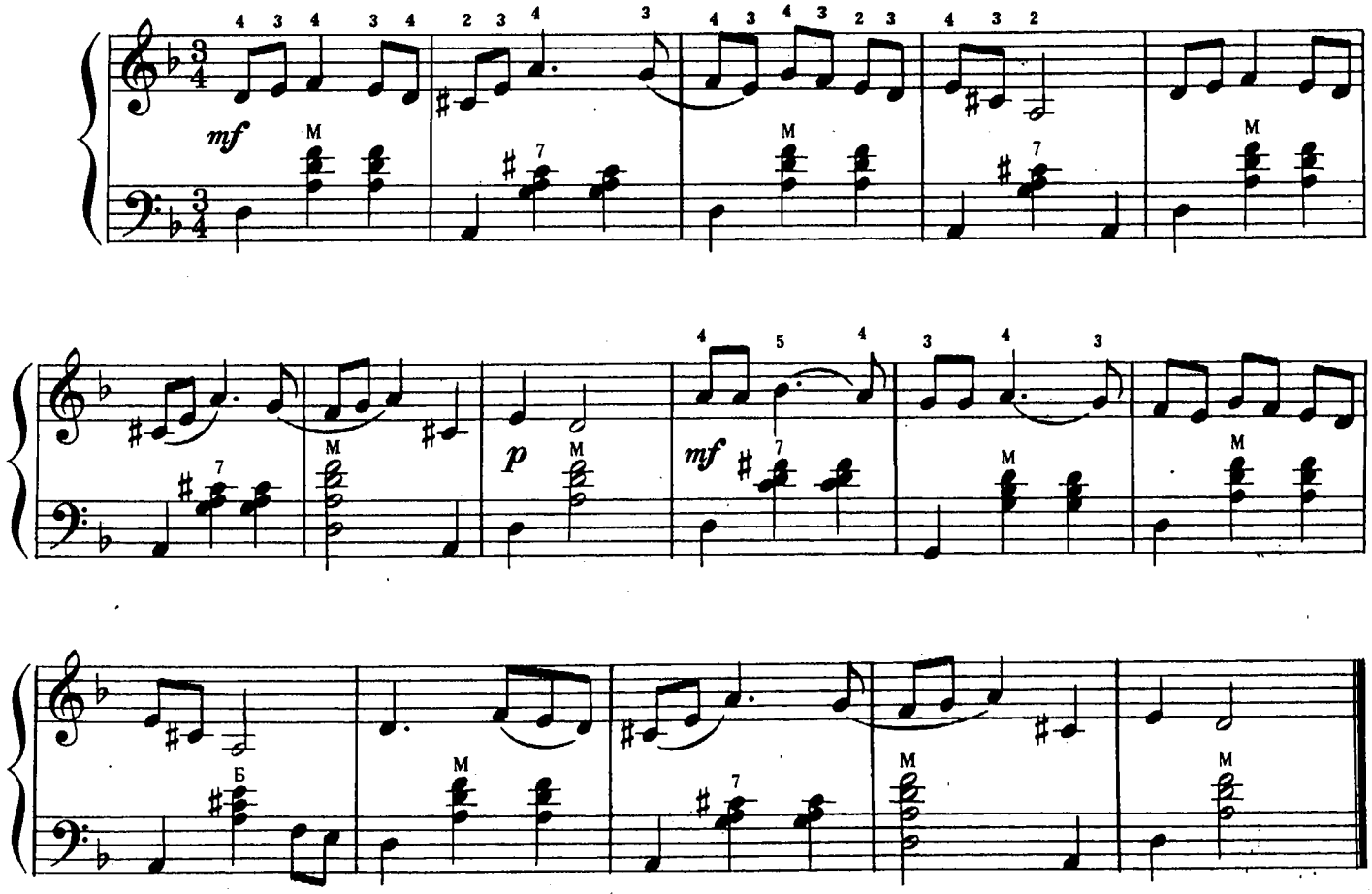

ВЕСЁЛЫЙ ПАСТУШОК

Финская народная песня

Оживлённо

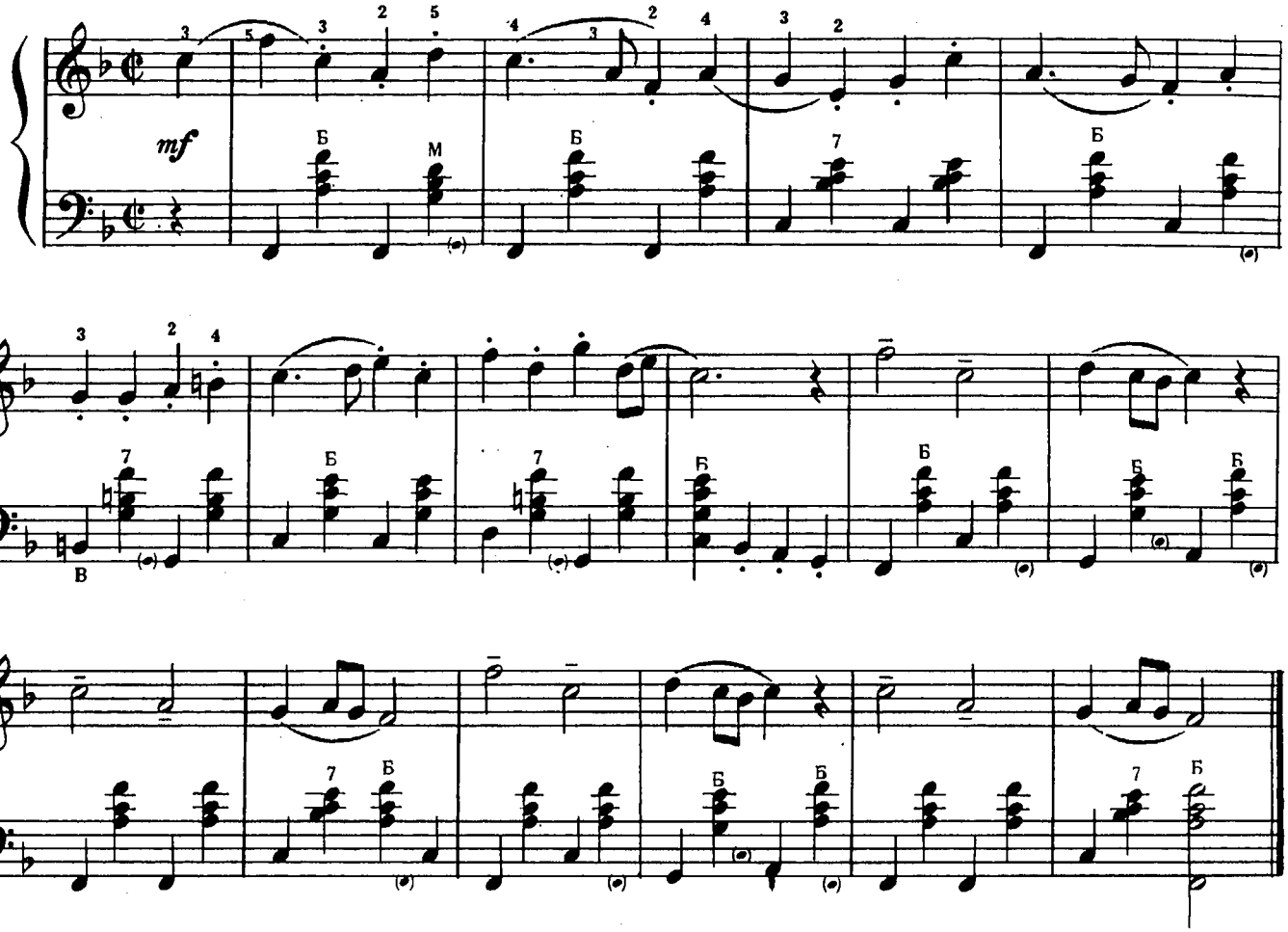

МЮЗЕТ

Умеренно

И. С. БАХ

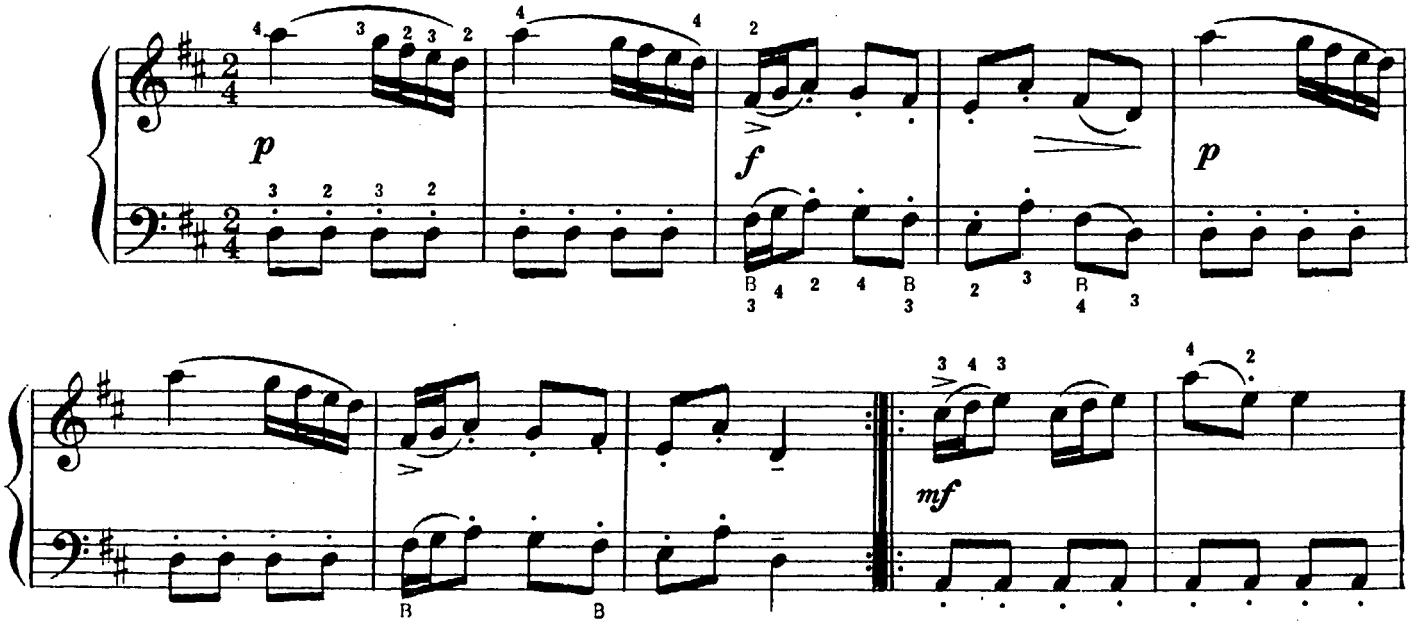

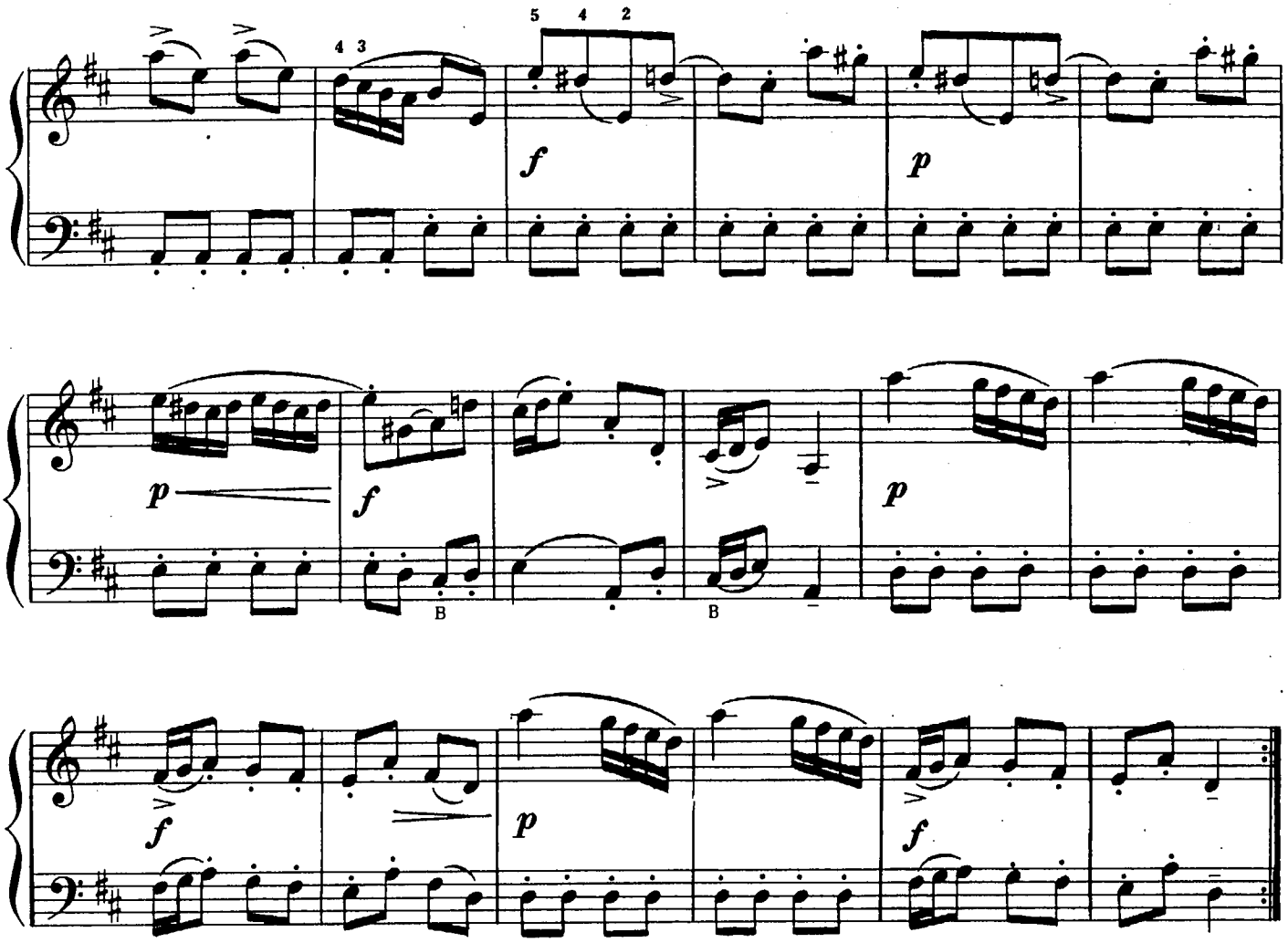

МЕНУЭТ

Оживлённо

В. МОЦАРТ

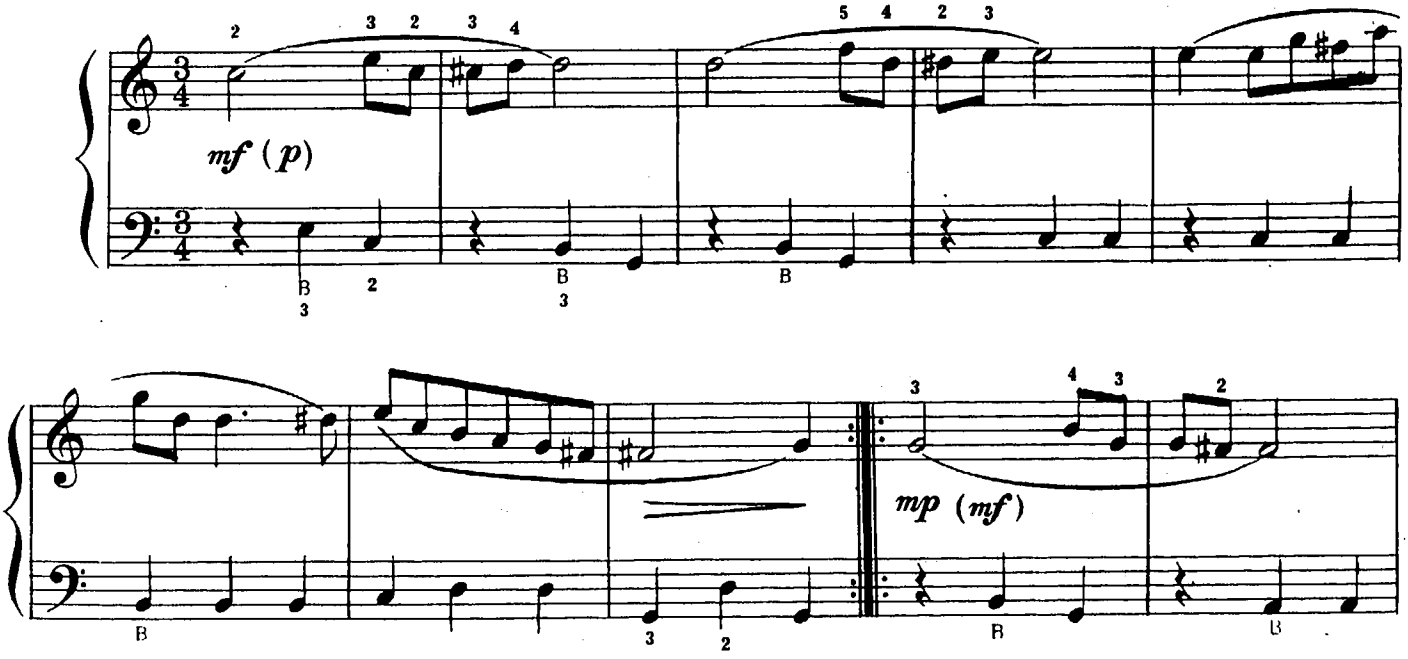

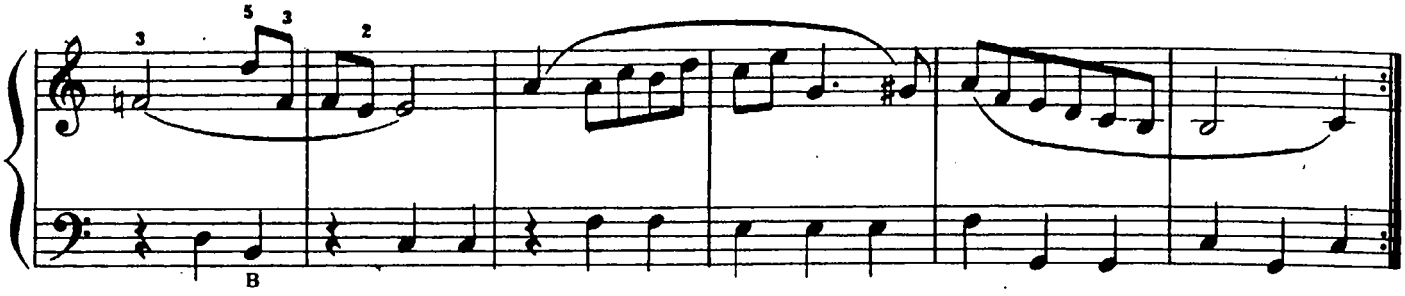

ТАНЕЦ

И. ГАЙДН

Оживлённо

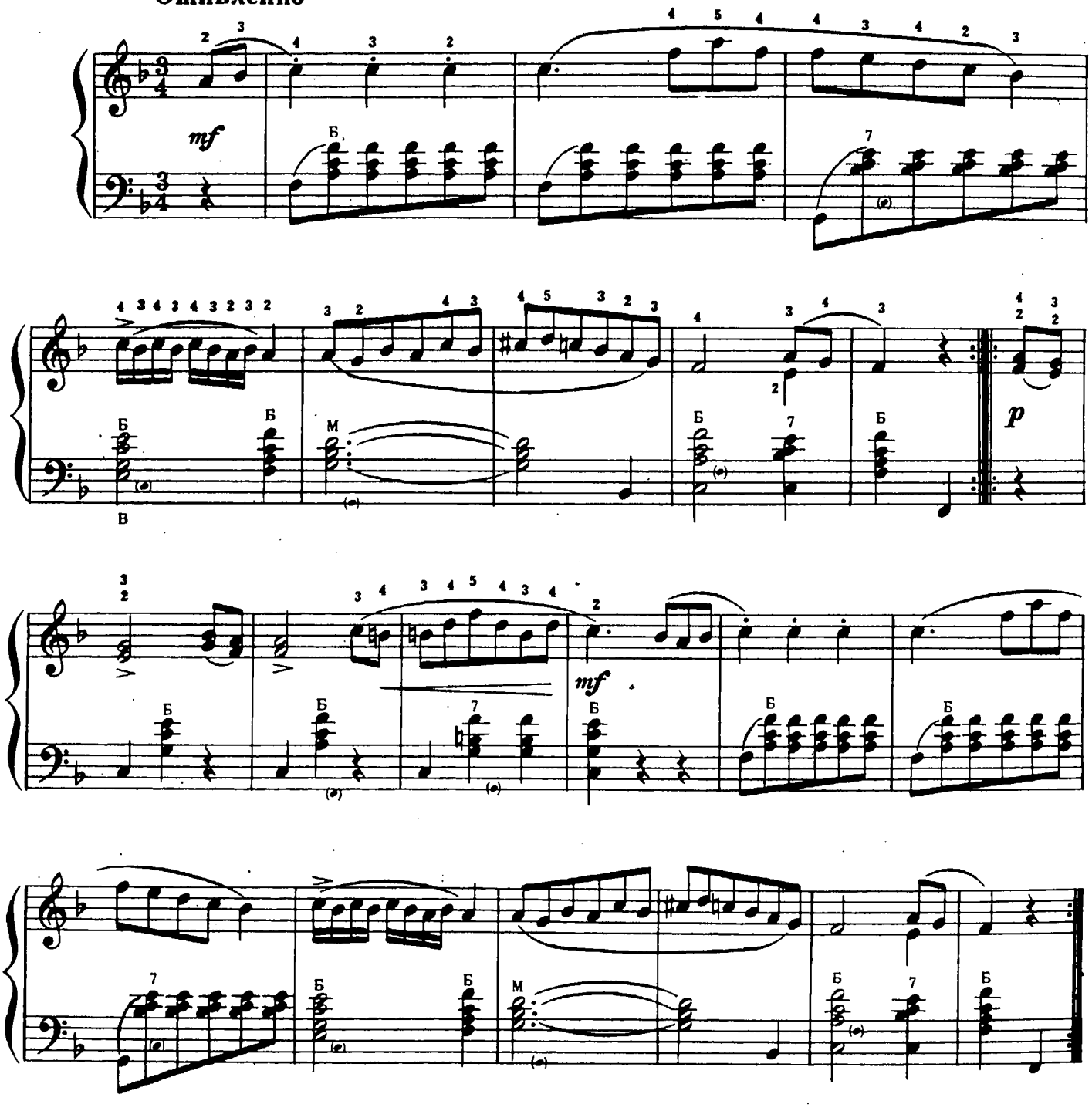

ТИРОЛЬСКАЯ ПЕСНЯ

Умеренно

Л. КЁЛЕР

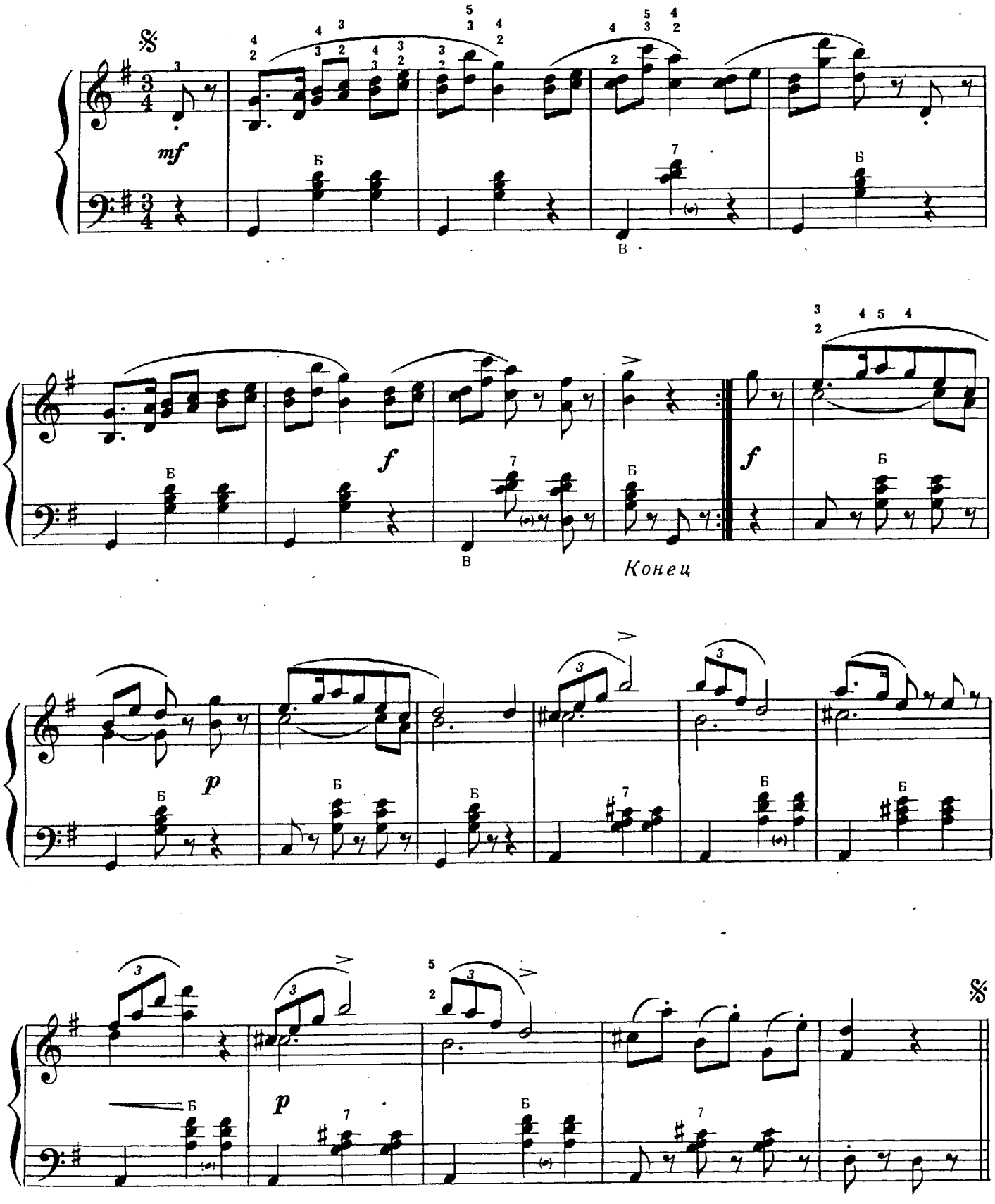

РУМЫНСКИЙ ТАНЕЦ

Оживлённо

Б. БАРТОК

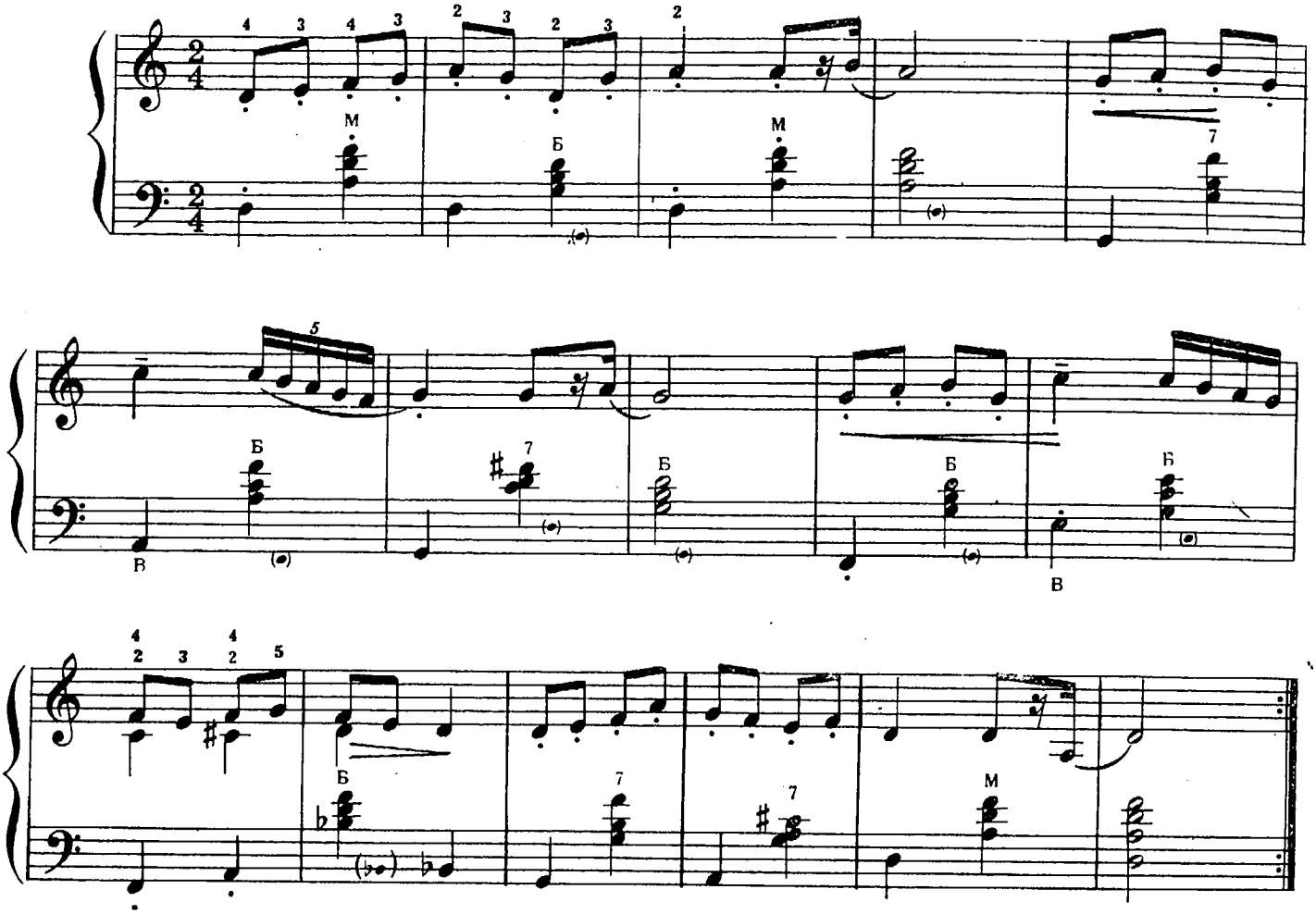

ПОЛЬКА

Оживлённо

Б. СМЕТАНА

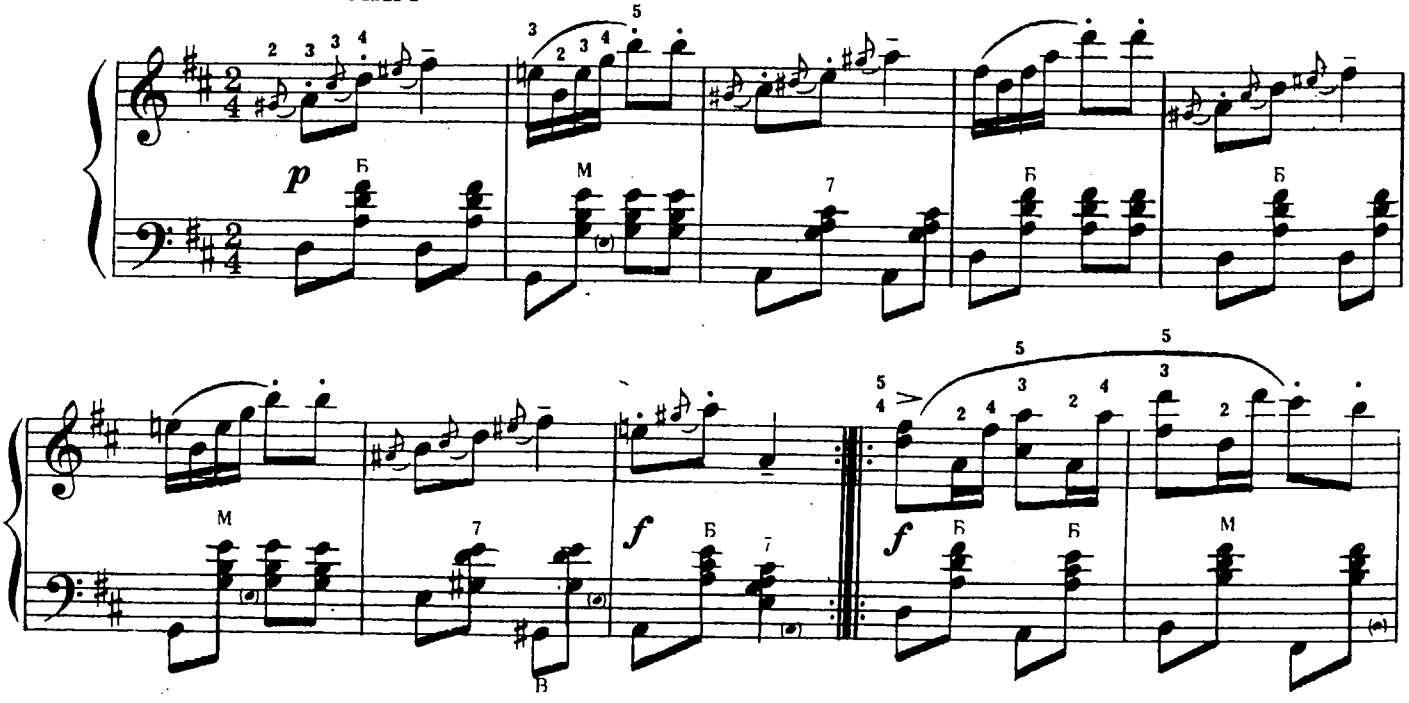

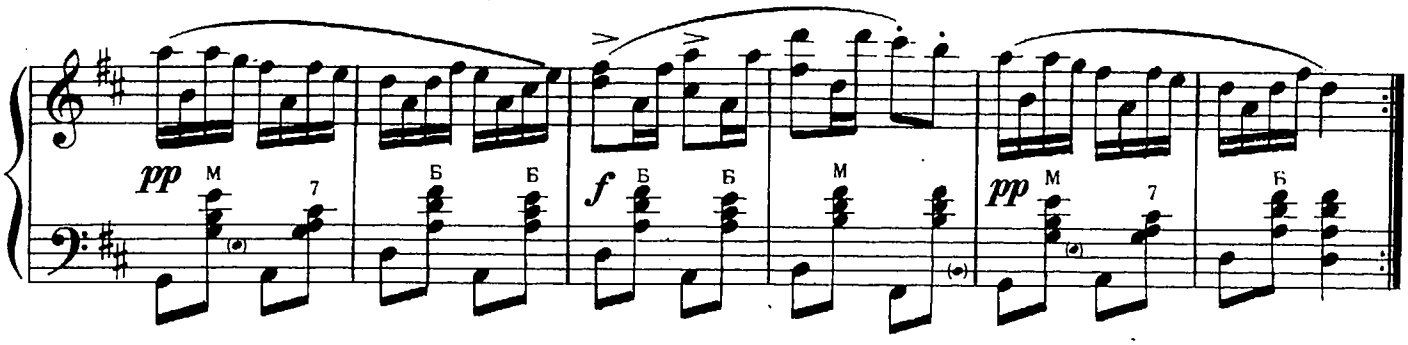

ВАЛЬС

Довольно скоро

А. ВЕРСТОВСКИЙ

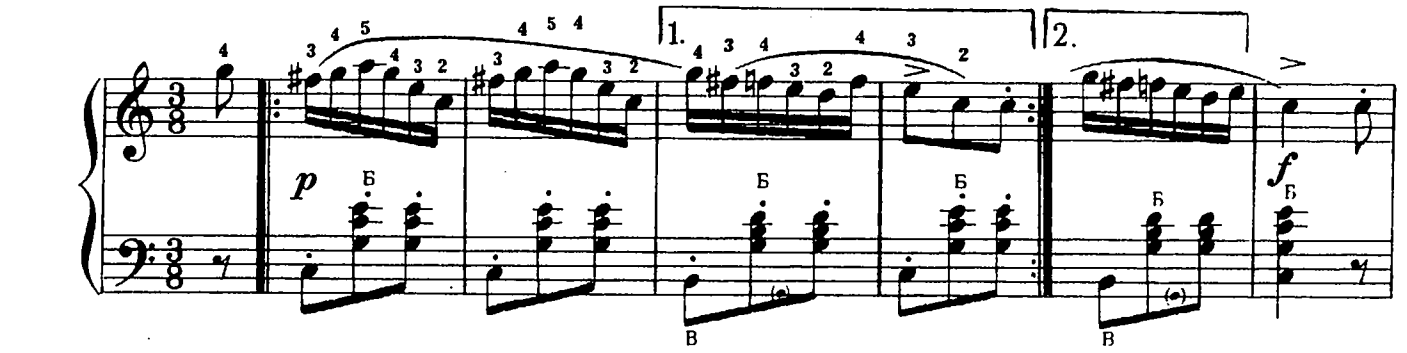

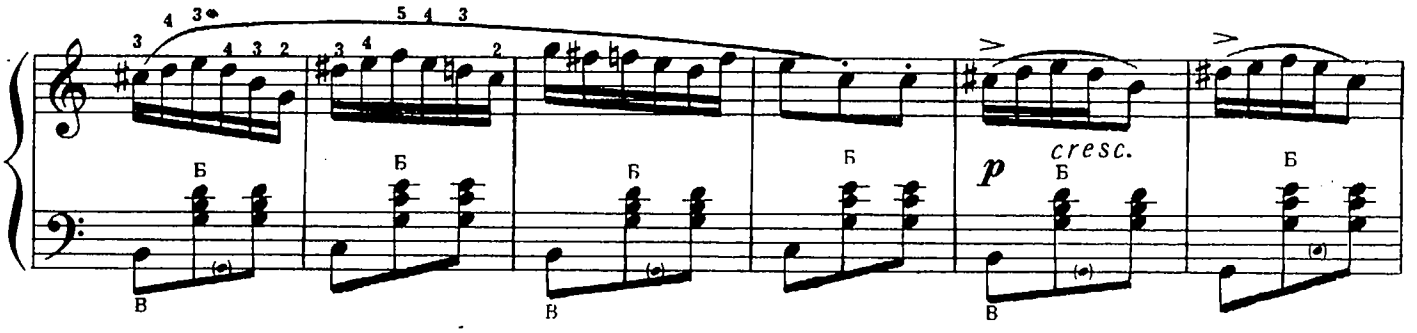

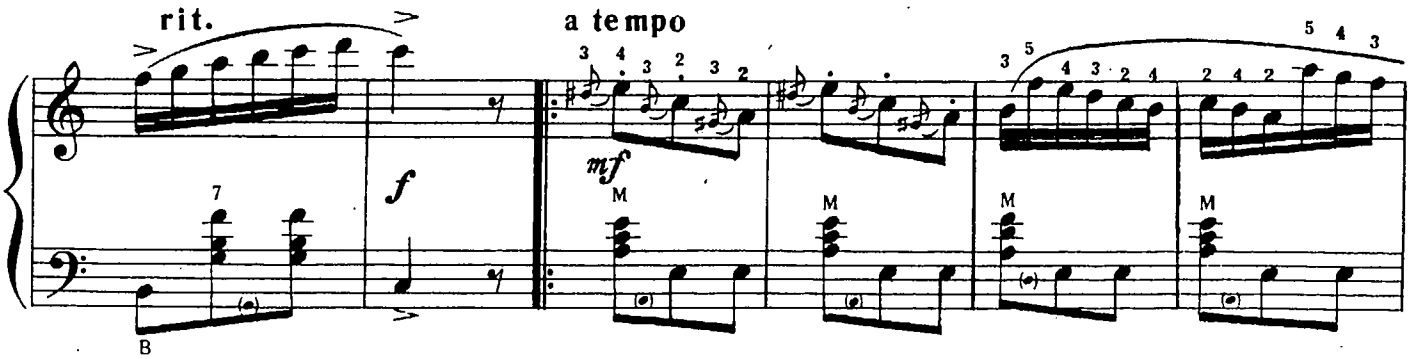

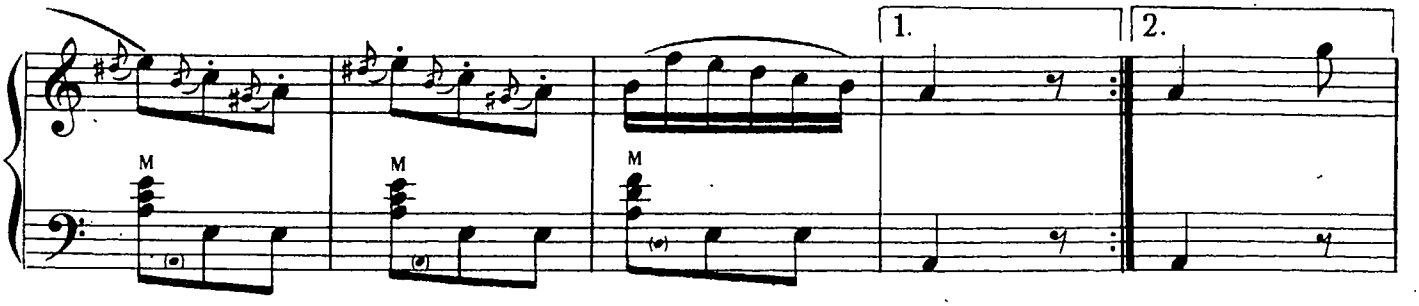

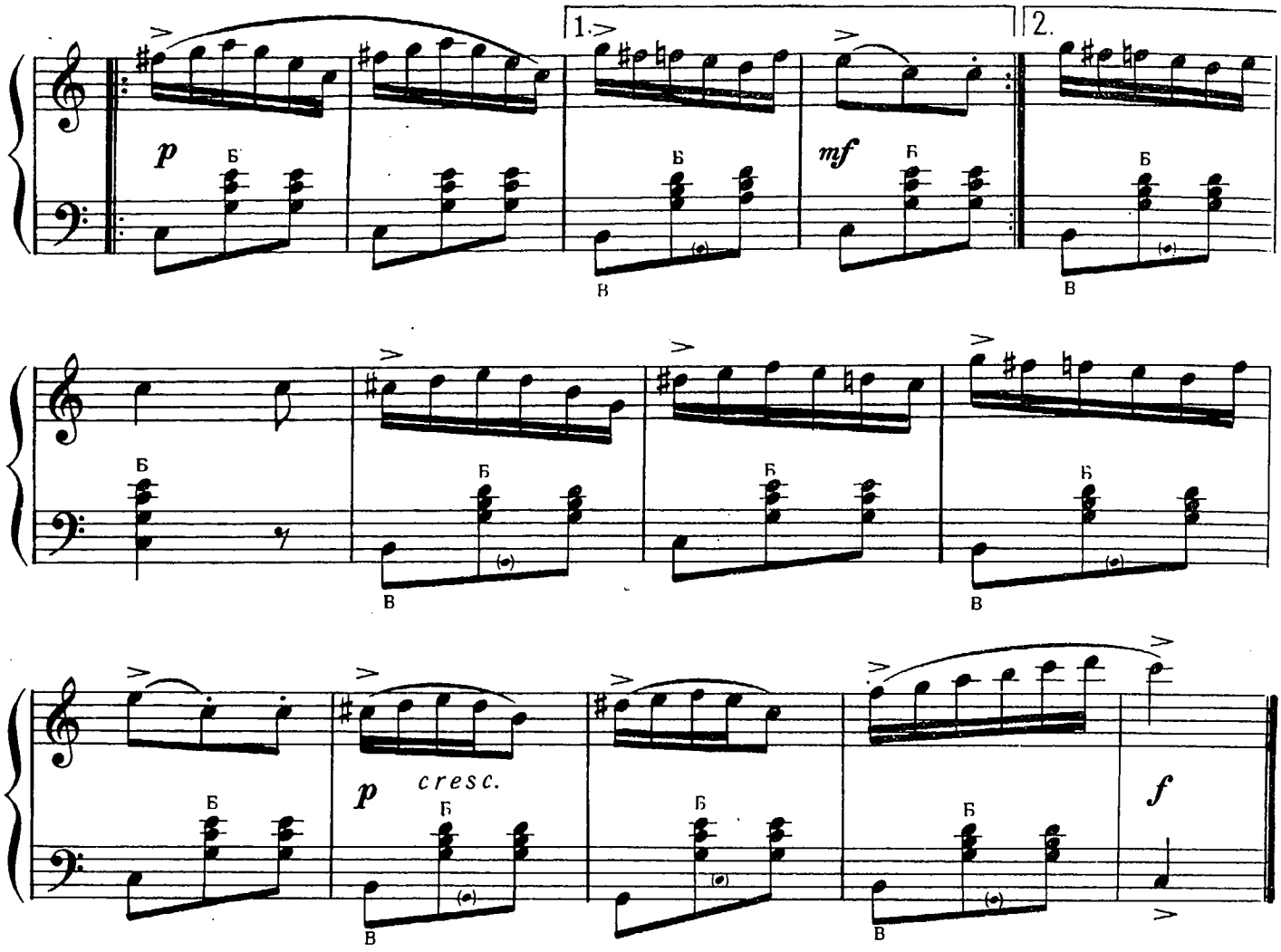

СТАРИННЫЙ ТАНЕЦ

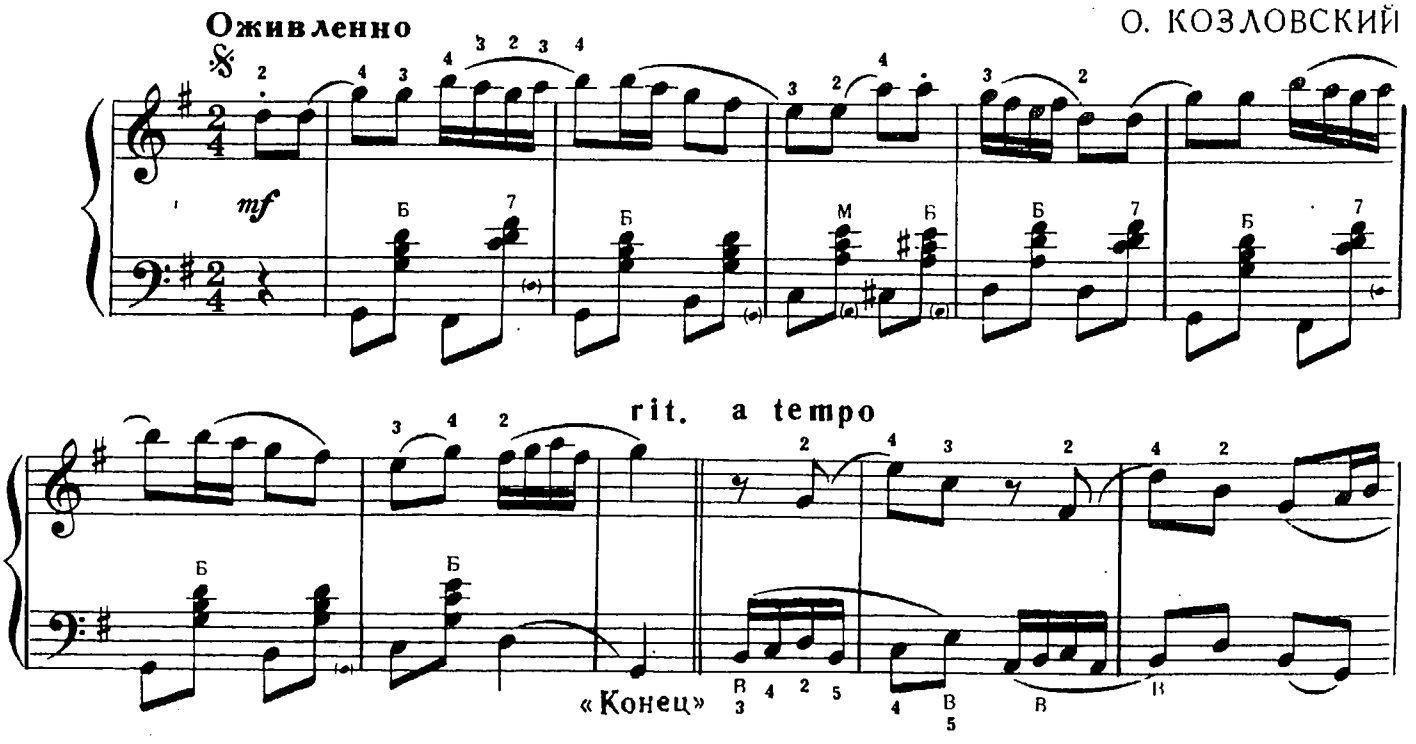

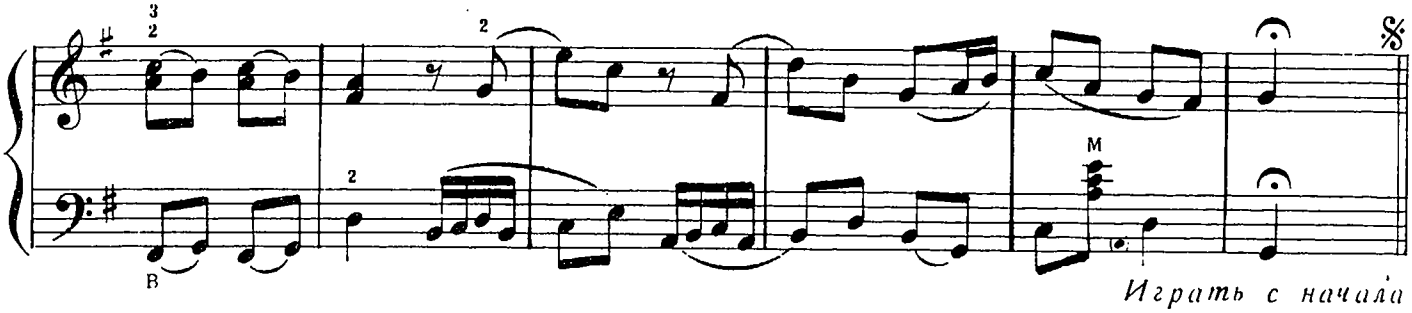

Играть с начала до слова „Конец"

ПЕСЕНКА

Медленно

А. ГУРИЛЁВ

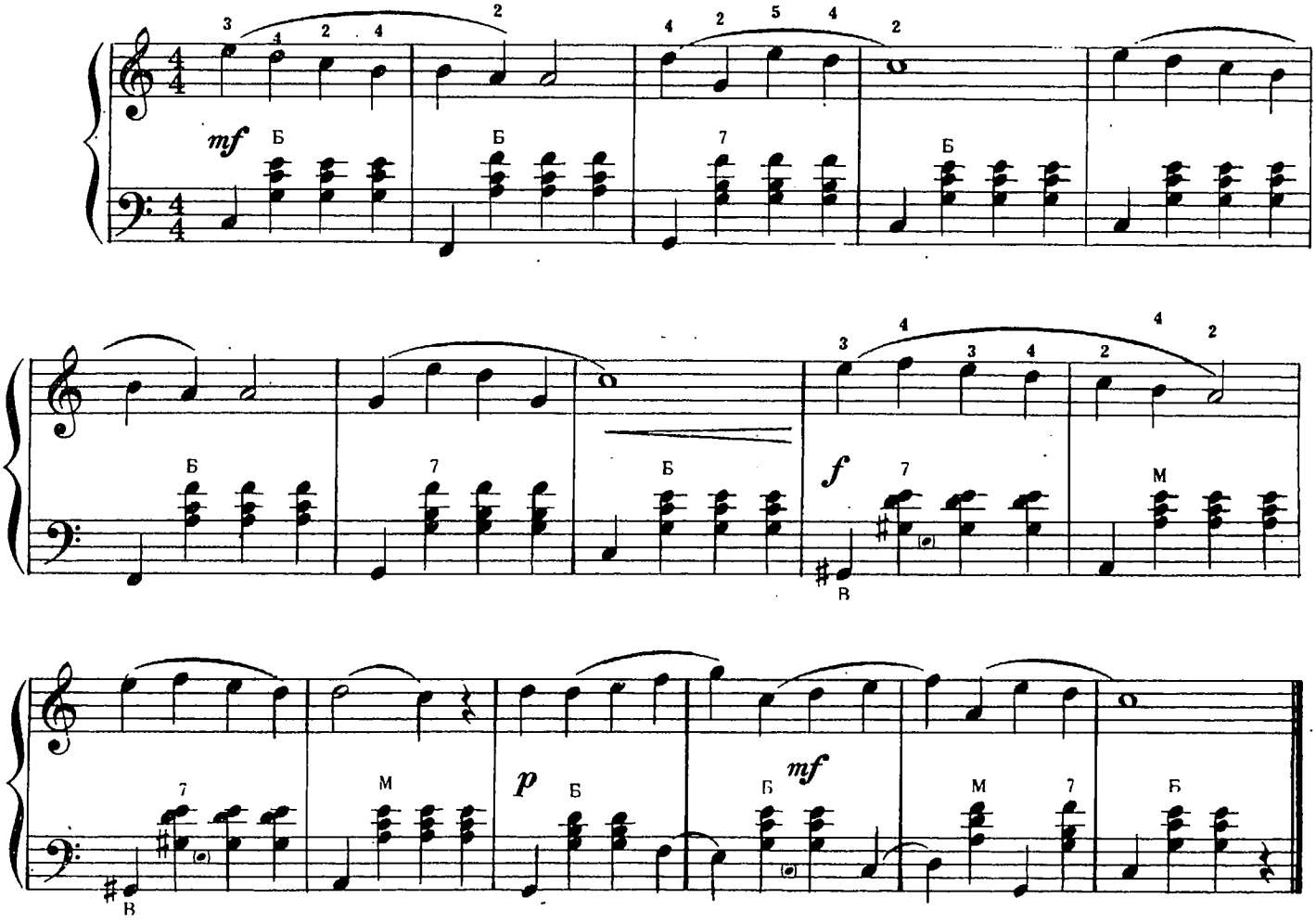

КОЛЫБЕЛЬНАЯ

Спокойно

А. ЛЯДОВ

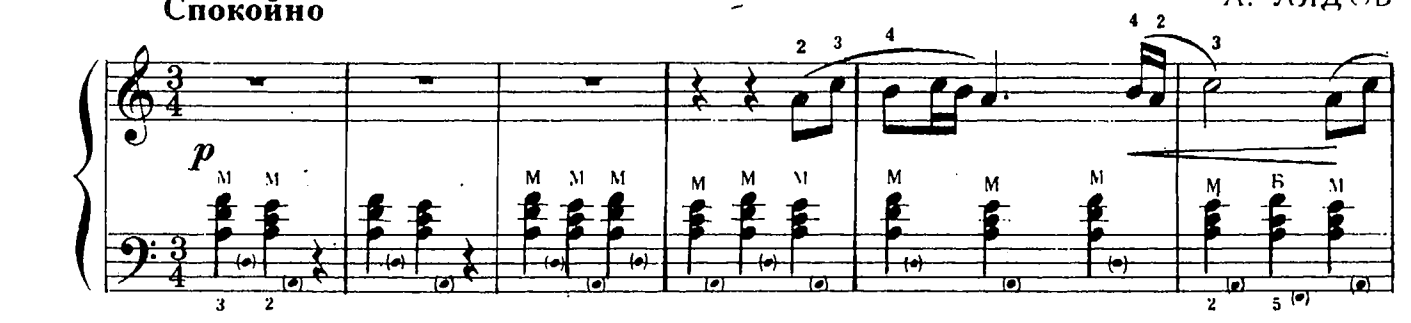

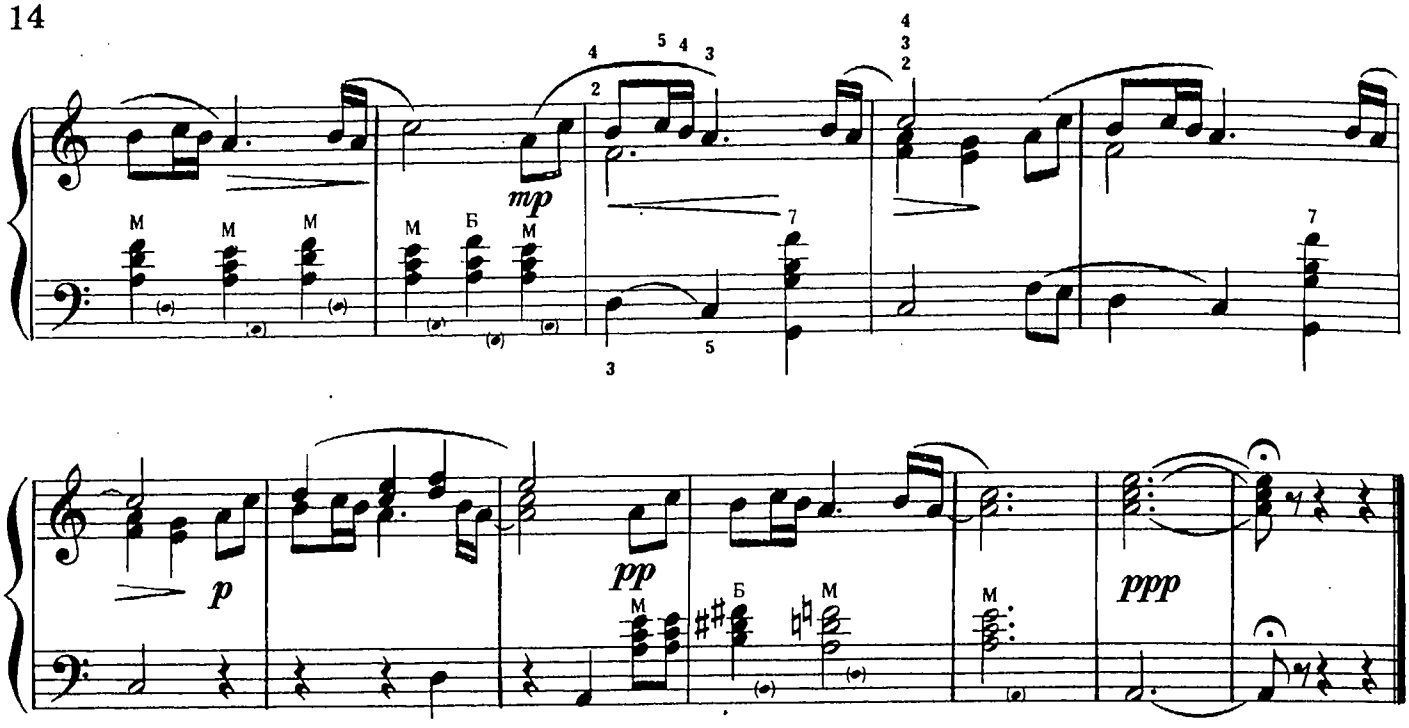

ВАЛЬС

(отрывок)

Темп вальса

Ц. КЮИ

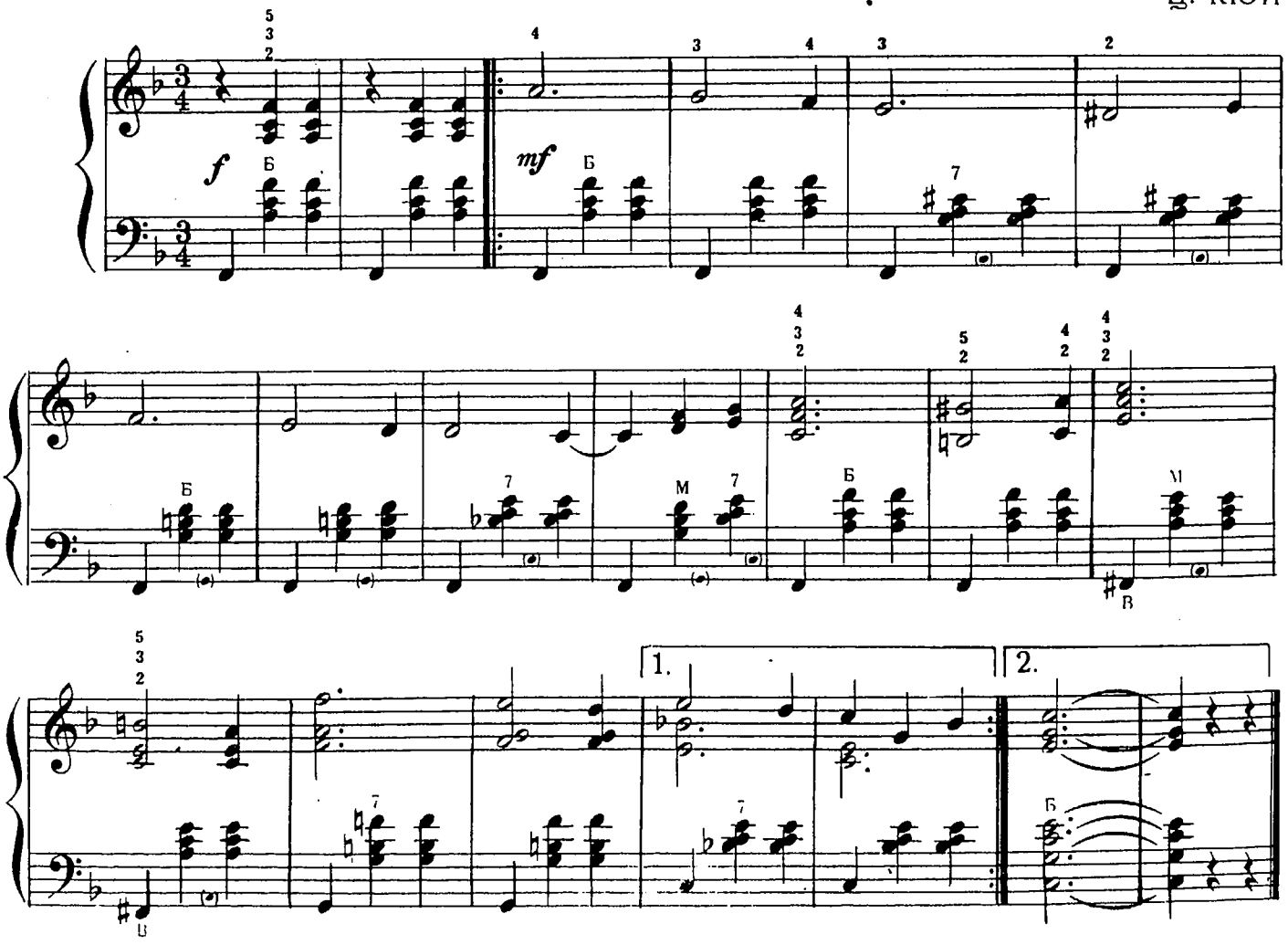

МАРШ

Р. ЩЕДРИН

Довольно скоро

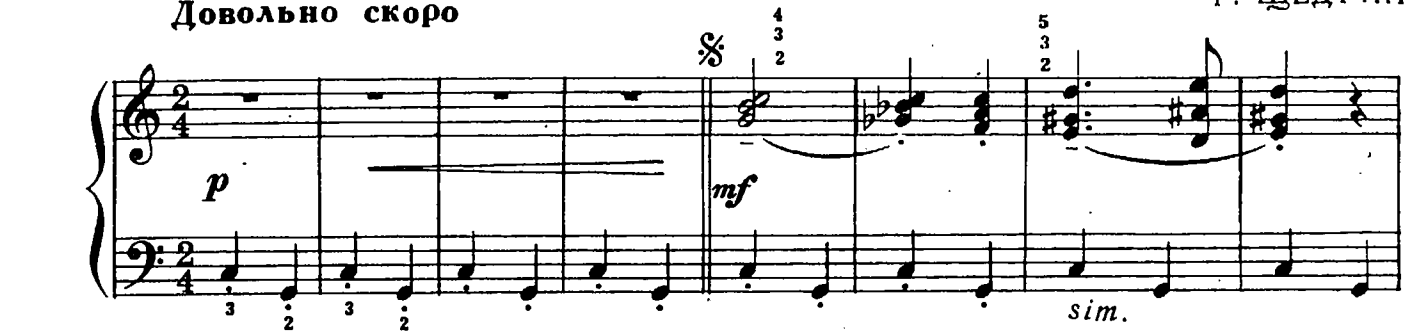

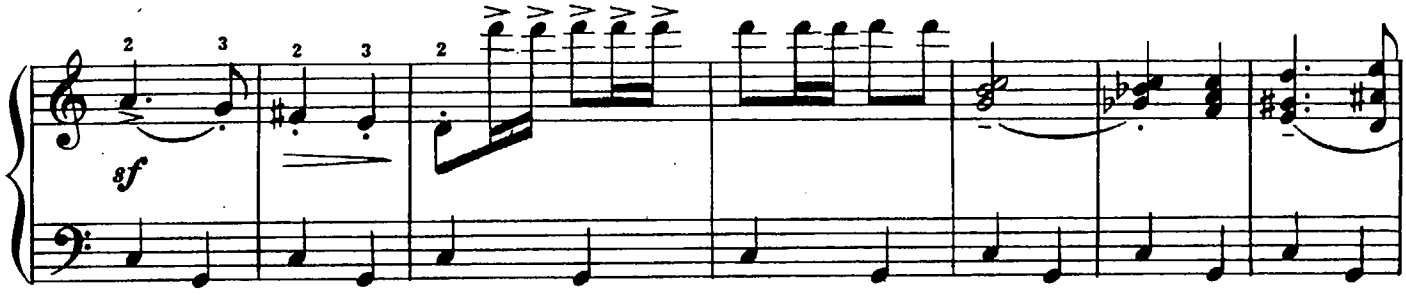

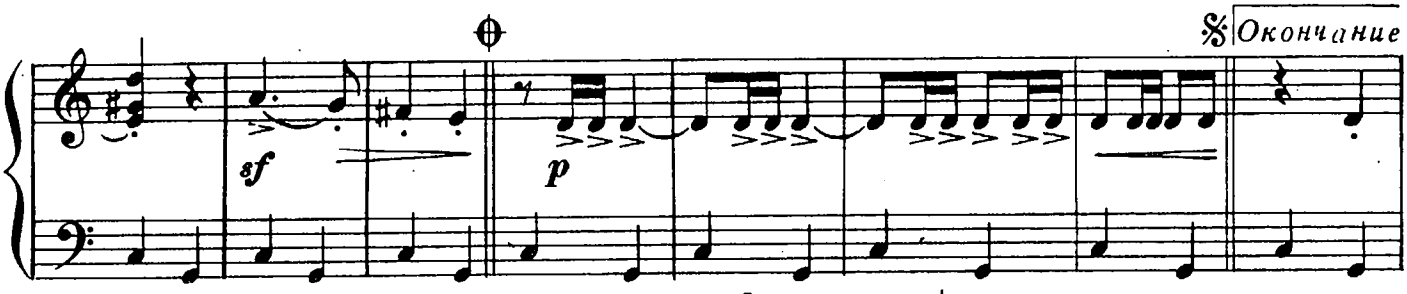

Играть от знака 𝄋 до знака ⊕ и перейти на „Окончание"

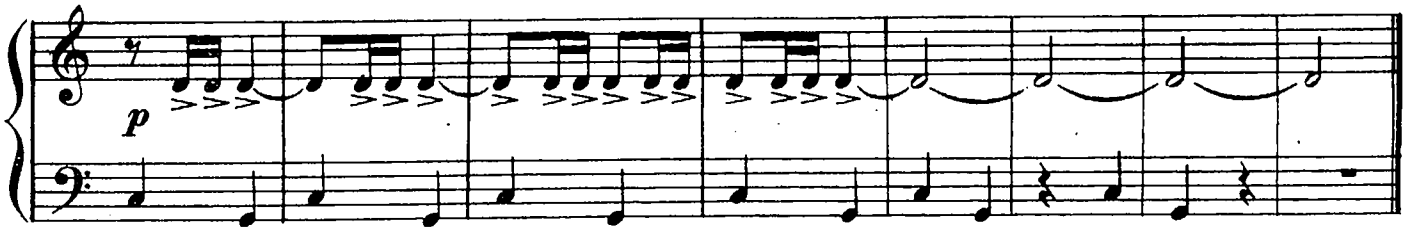

ПРОСТАЯ ПЕСЕНКА

А. ХОЛМИНОВ

Умеренно

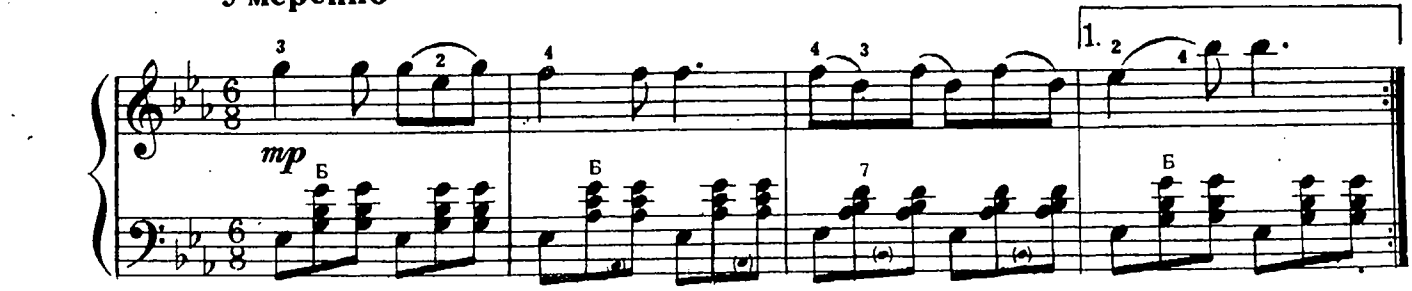

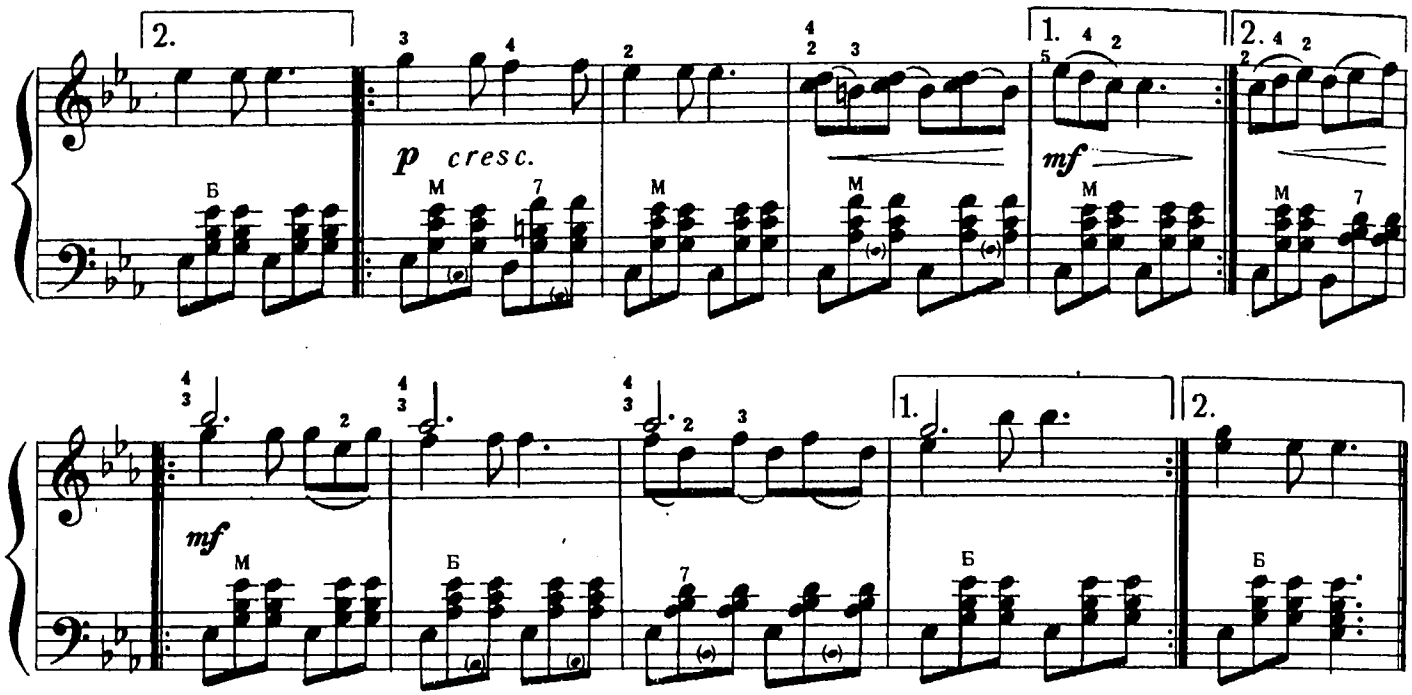

ГРУСТНЫЙ НАПЕВ

Напевно

П. ЛОНДОНОВ

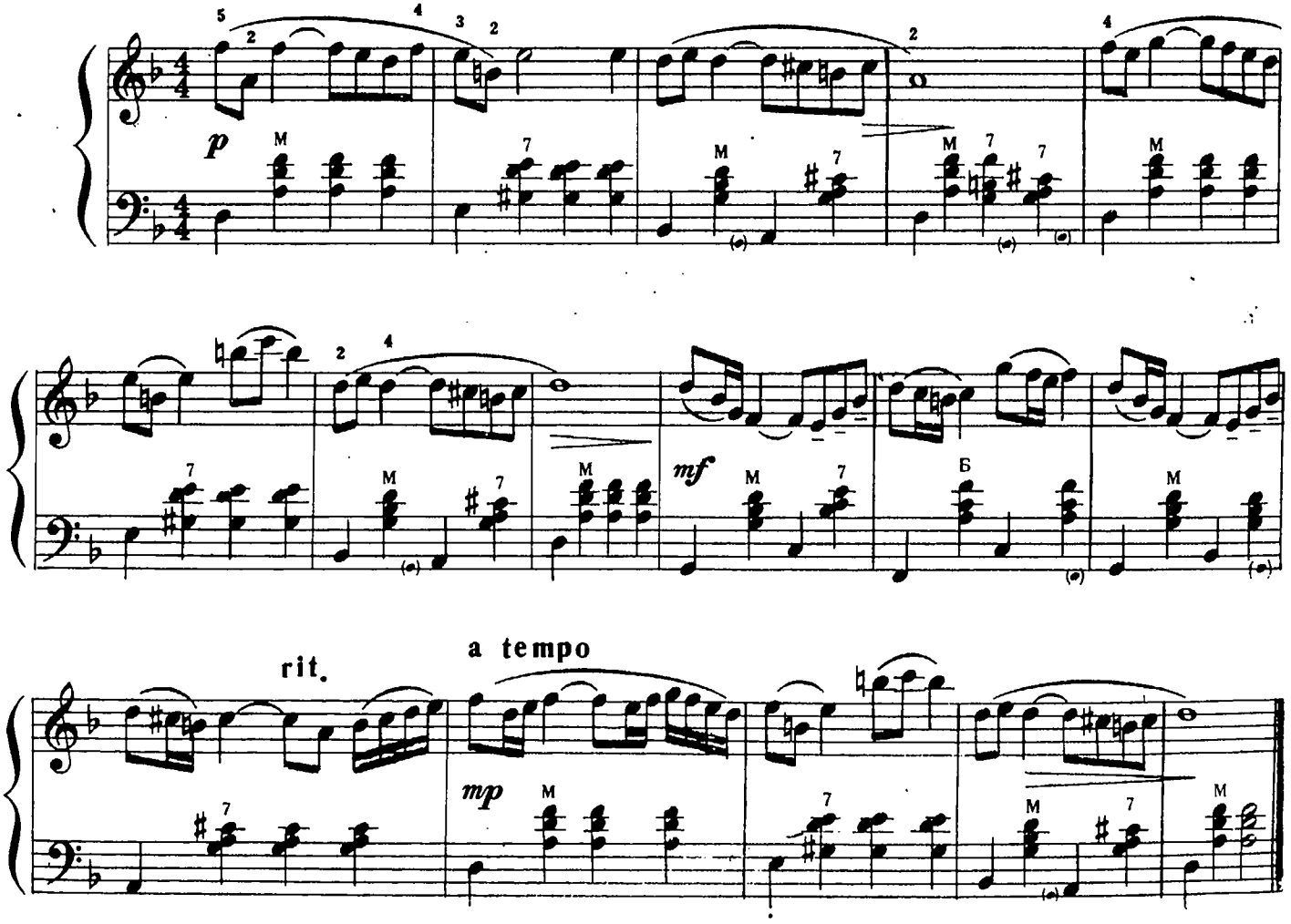

© Издательство „Музыка," 1980г.

ТАНЕЦ - ИГРА

Подвижно

П. ЛОНДОНОВ

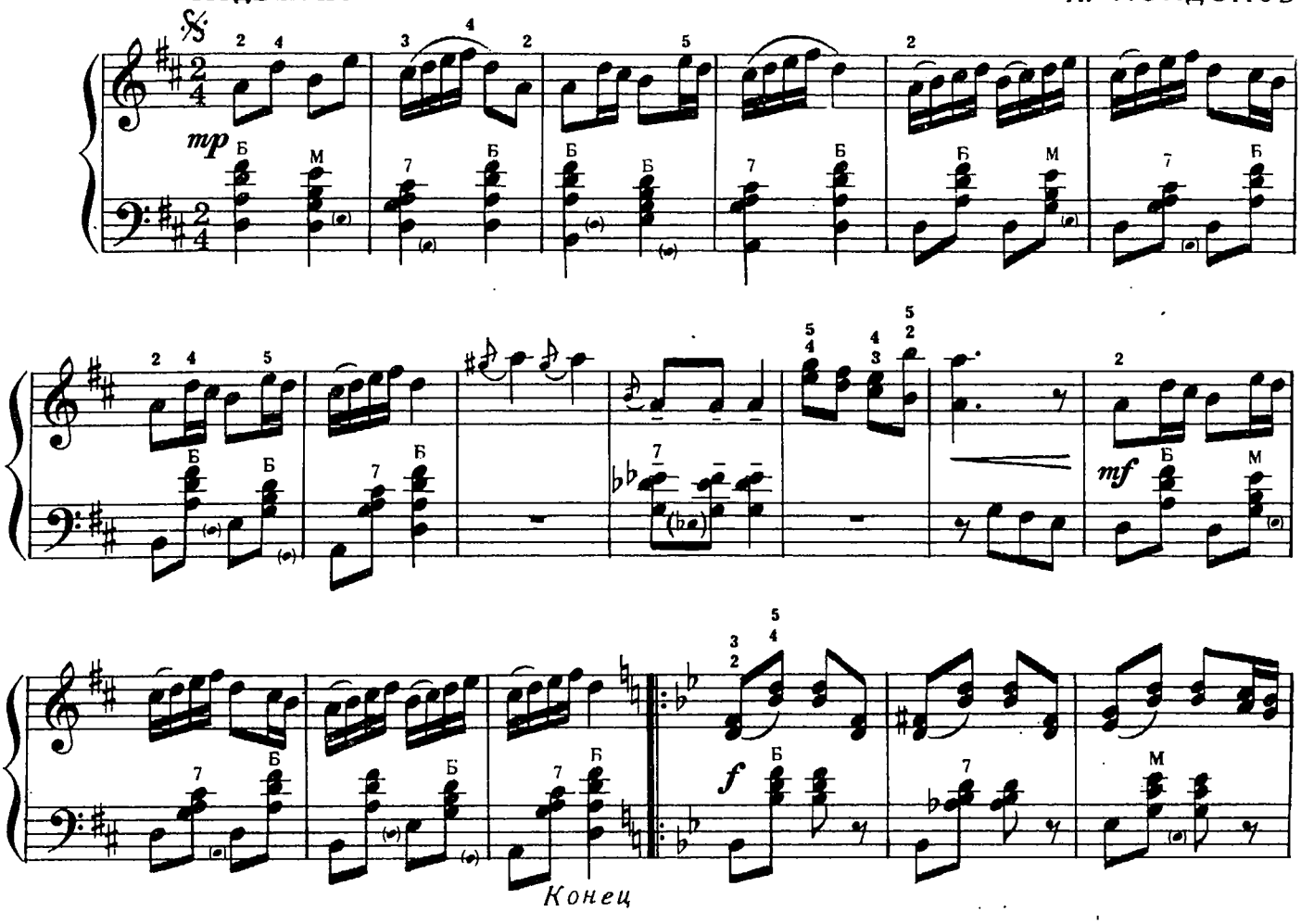

Играть с начала до слова „Конец"

ПОЛЬКА

Не быстро

И. ШЕСТЕРИКОВ

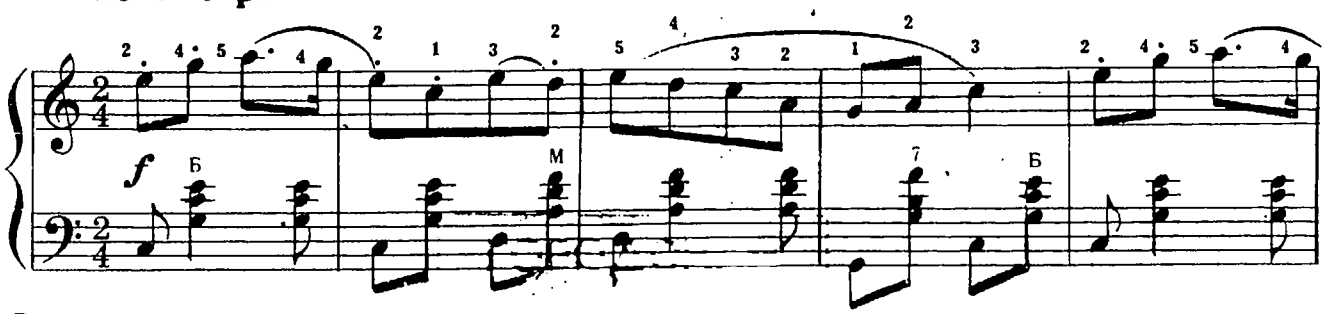

© Издательство „Музыка" 1980 г.

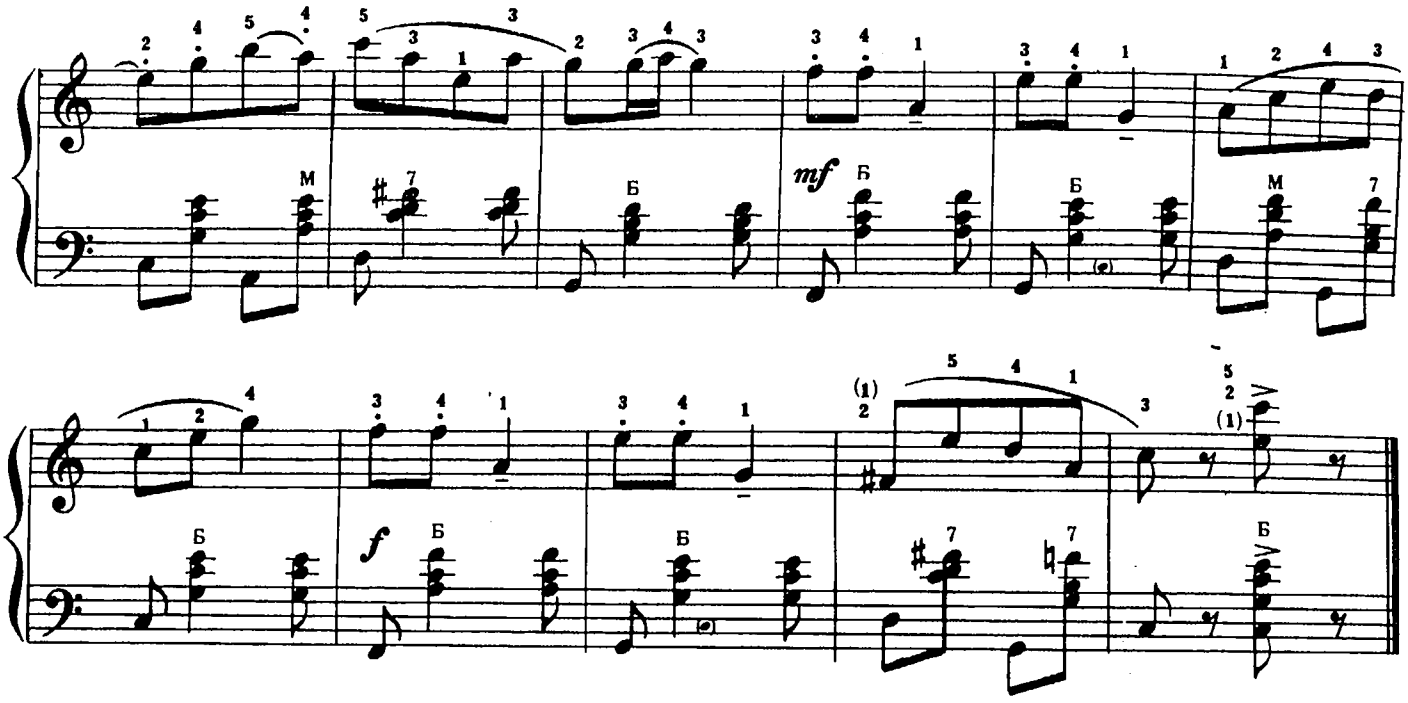

ШУЛУН БИ

Калмыцкий танец

Весело, игриво

Р. МАКАРЕНКО

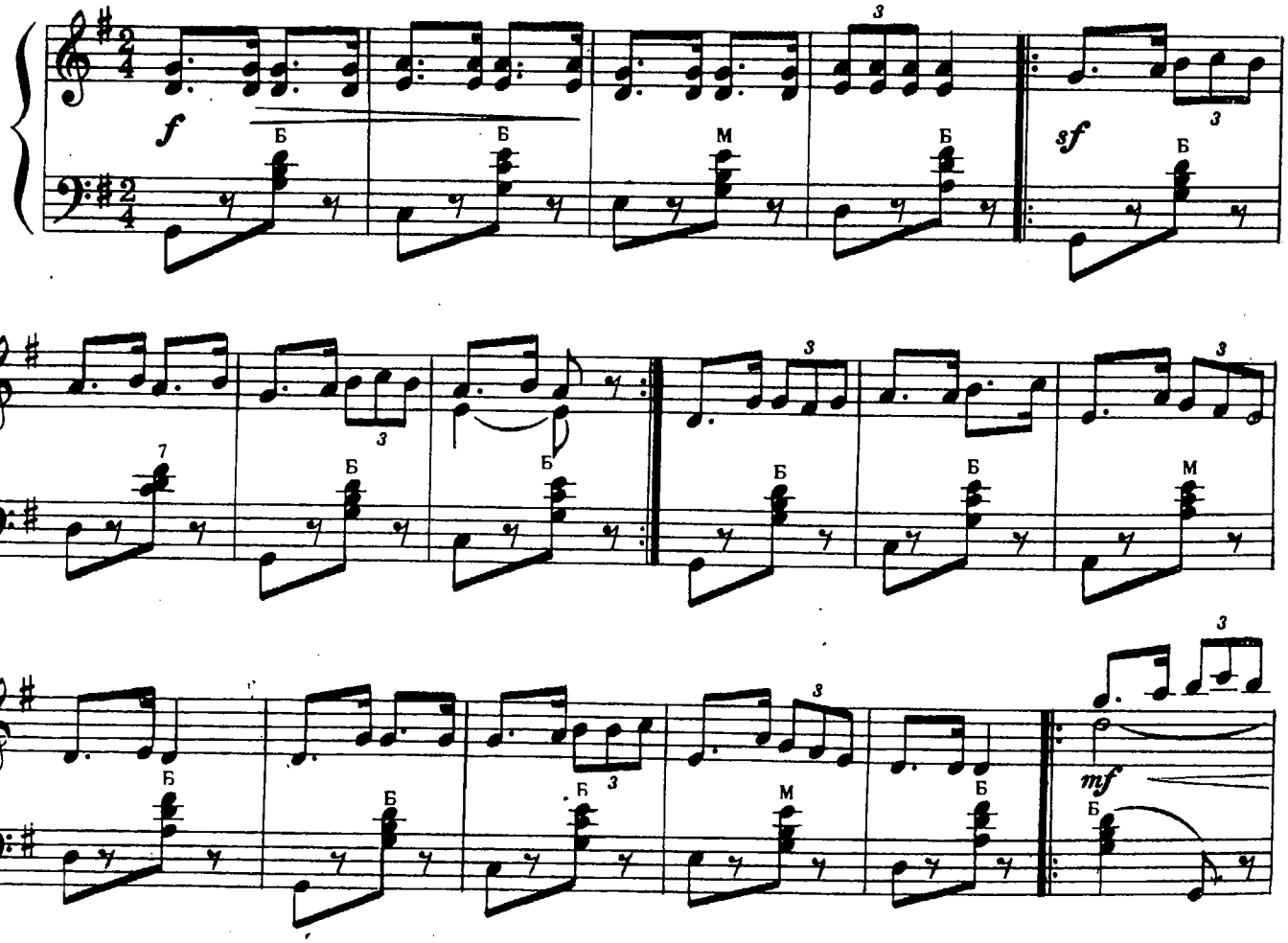

© Издательство „Музыка" 1980 г

11005

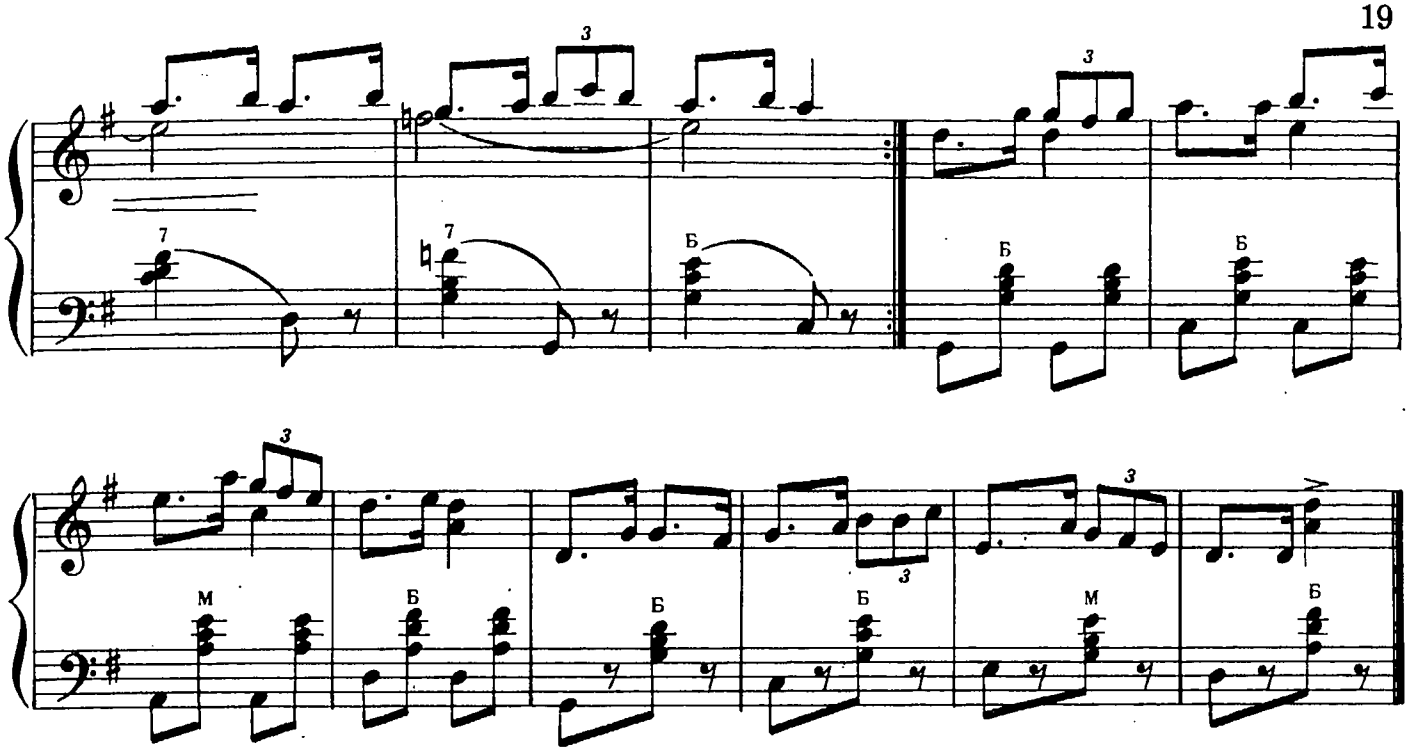

ЁЛКА

В. СОЛОВЬЁВ-СЕДОЙ

Оживлённо, легко

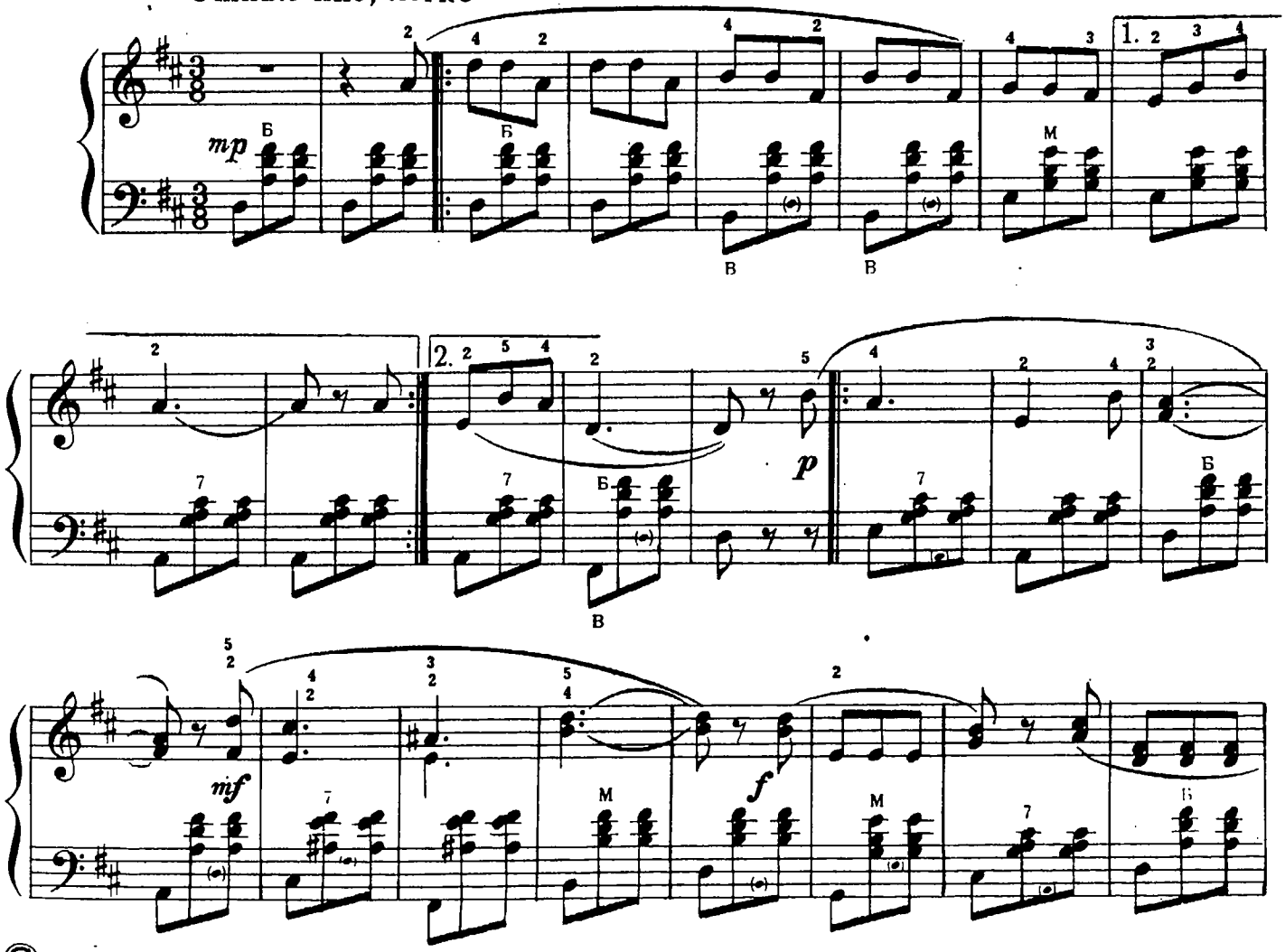

© Издательство „Музыка" 1980 г.

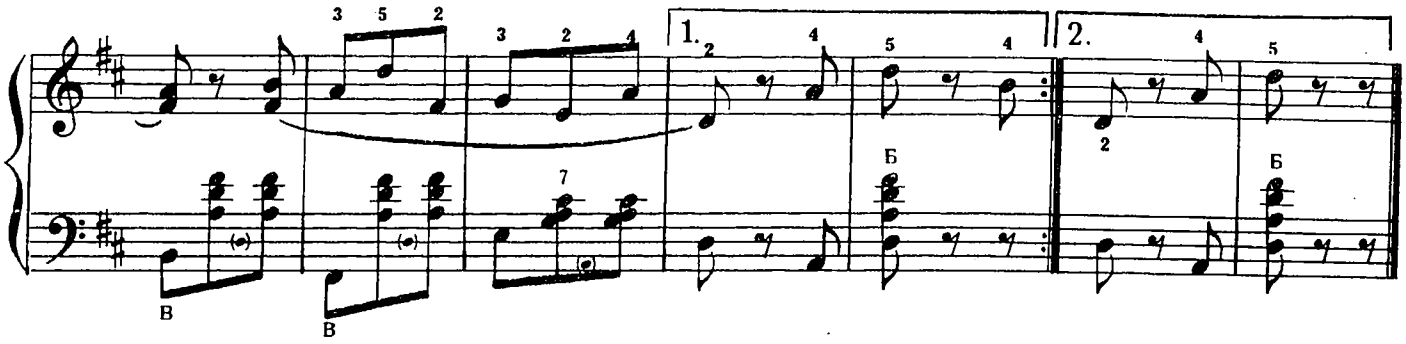

ПЕСНЯ О ВСТРЕЧНОМ

Не очень скоро

Д. ШОСТАКОВИЧ

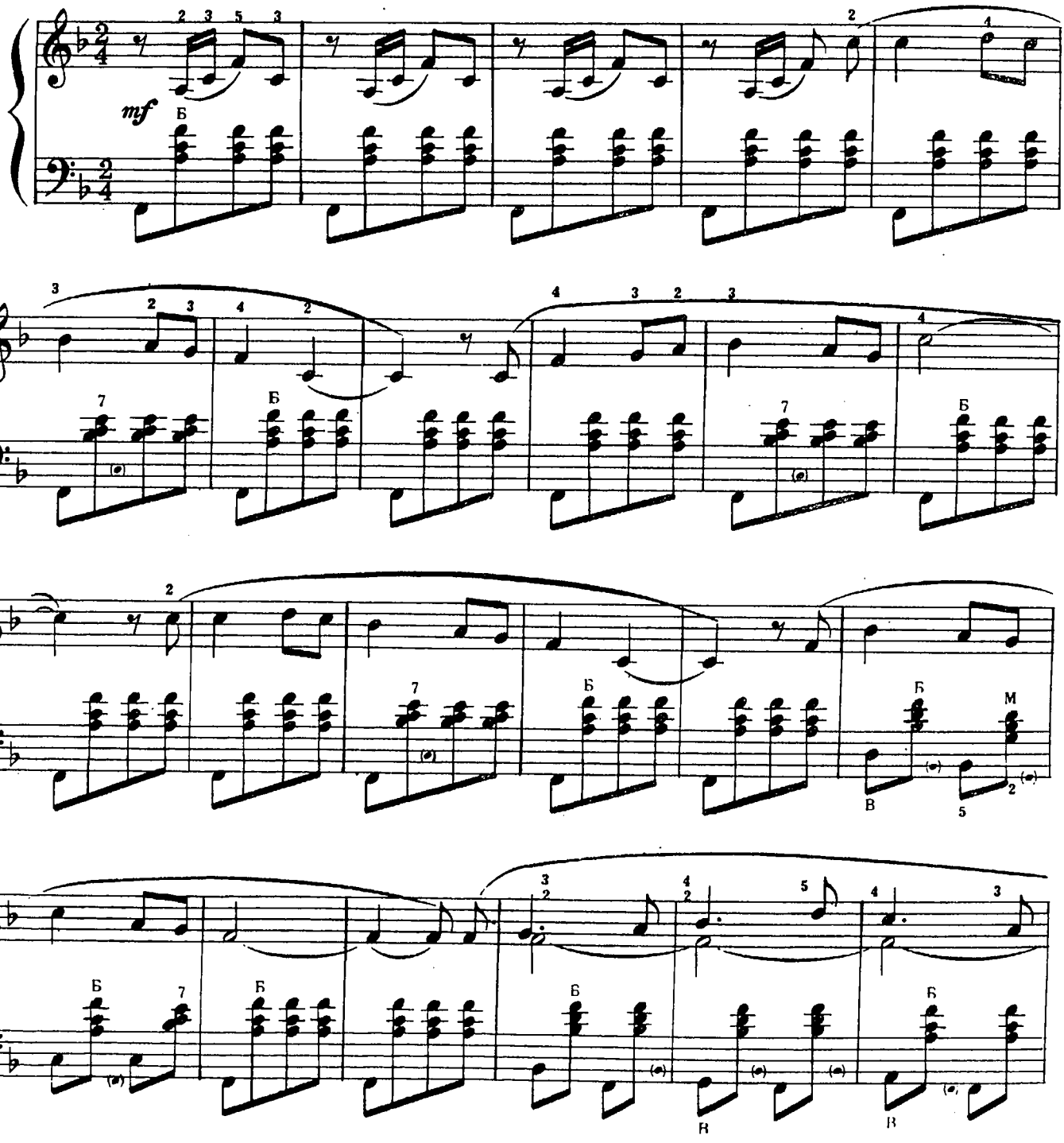

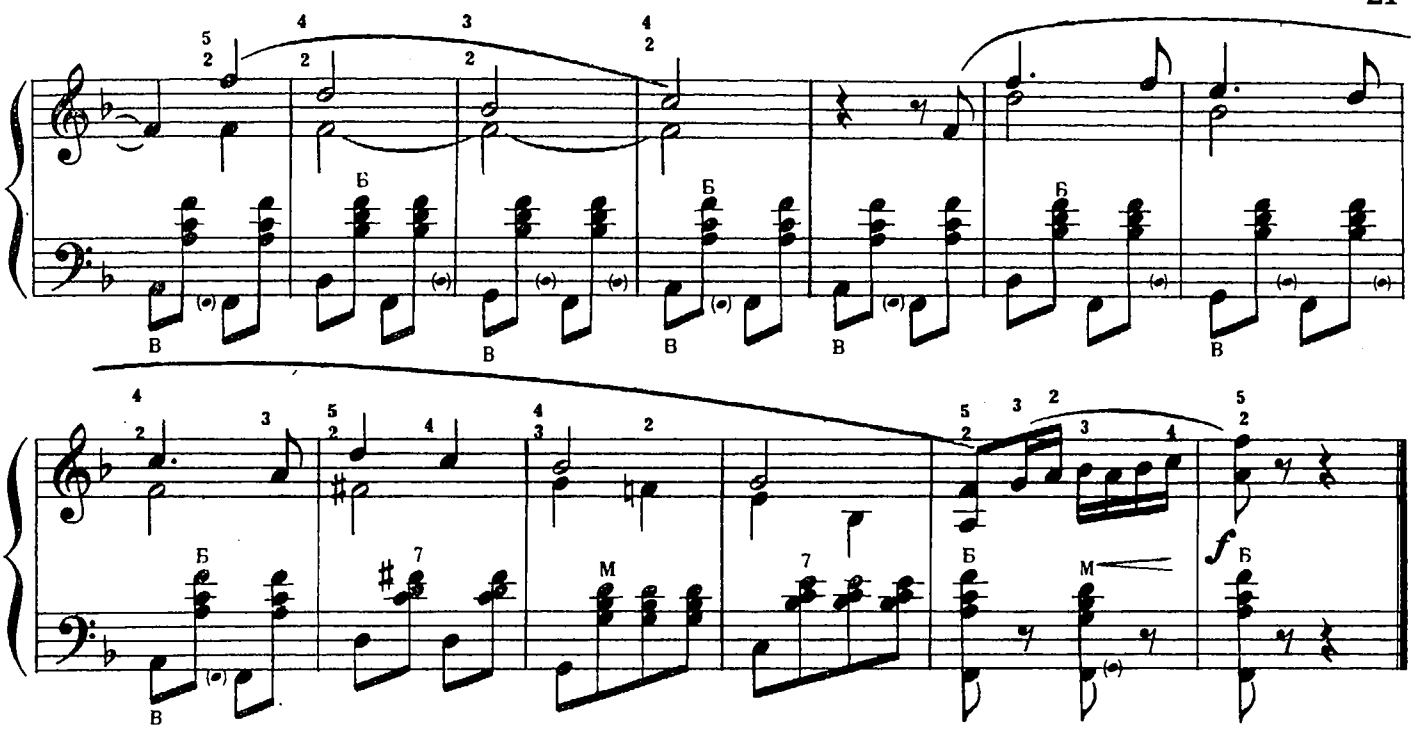

БЕЛОВЕЖСКАЯ ПУЩА

А. ПАХМУТОВА

Спокойно

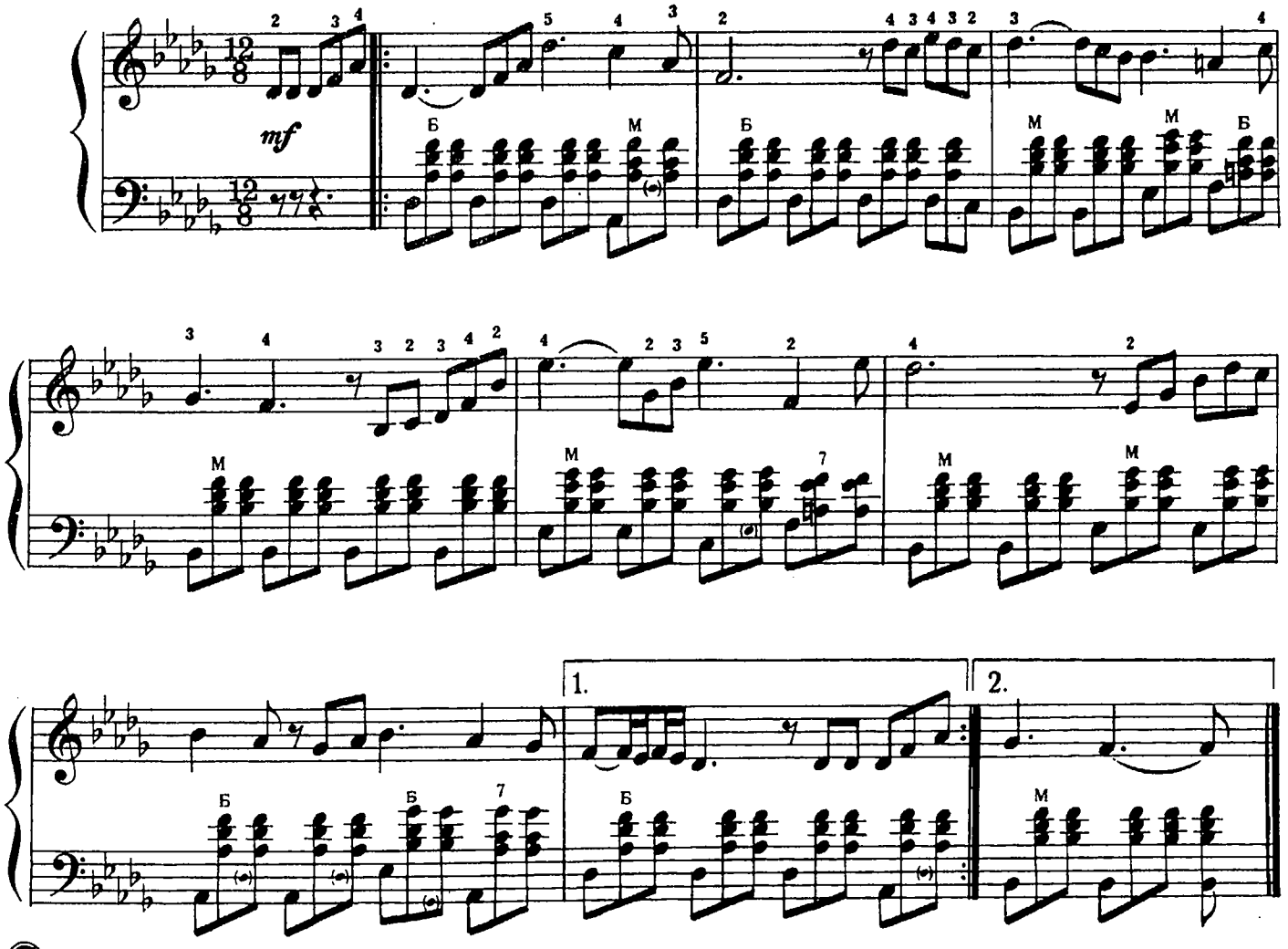

© Издательство „Музыка" 1980 г.

ОТГОВОРИЛА РОЩА ЗОЛОТАЯ

Г. ПОНОМАРЕНКО

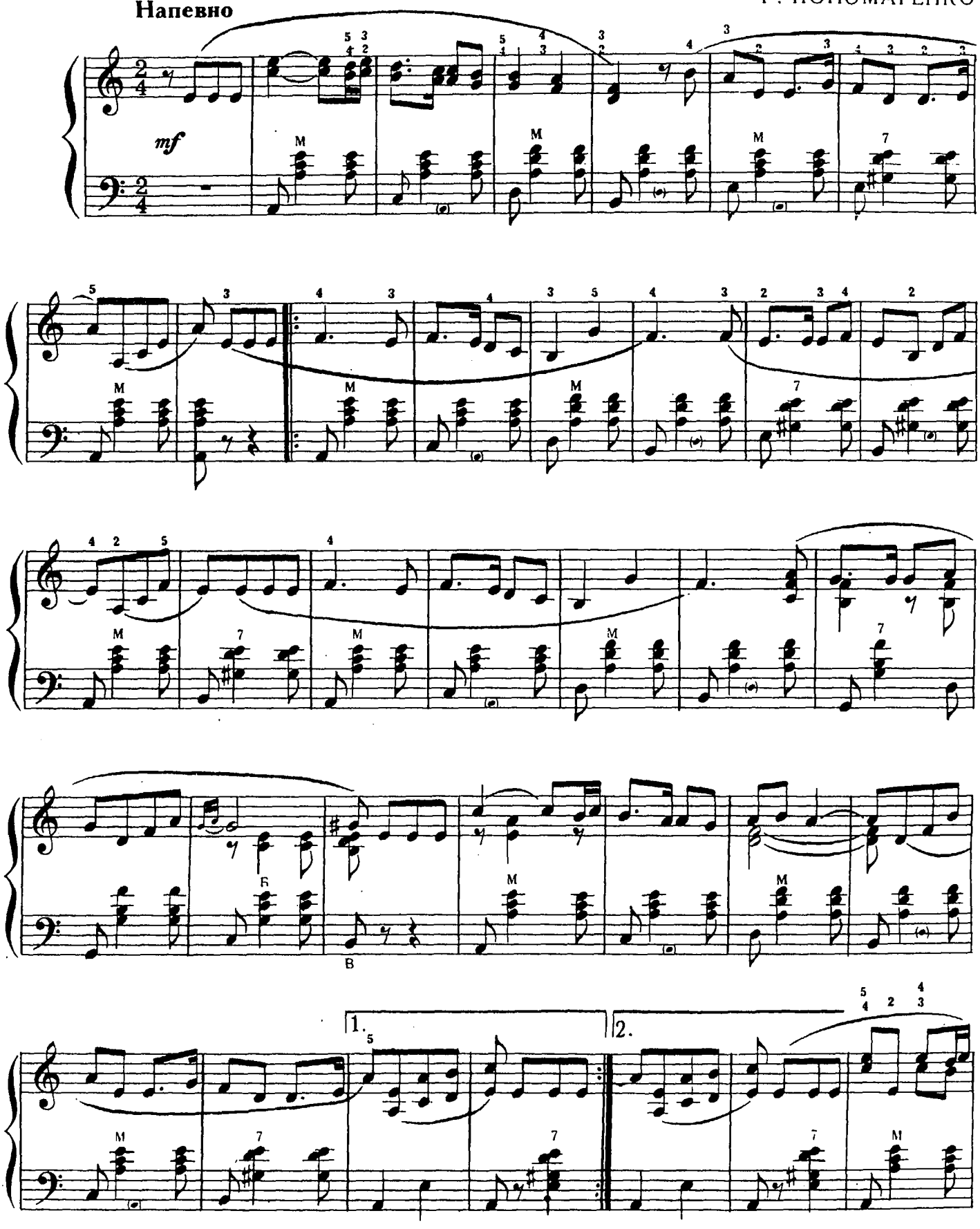

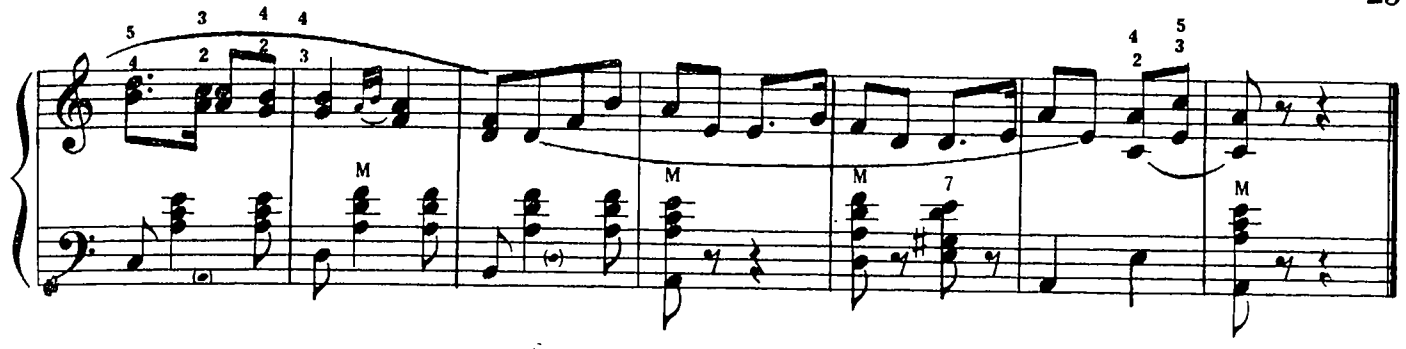

ЖУРАВЛИНАЯ ПЕСНЯ

из кинофильма „Доживём до понедельника"

Умеренно

К. МОЛЧАНОВ

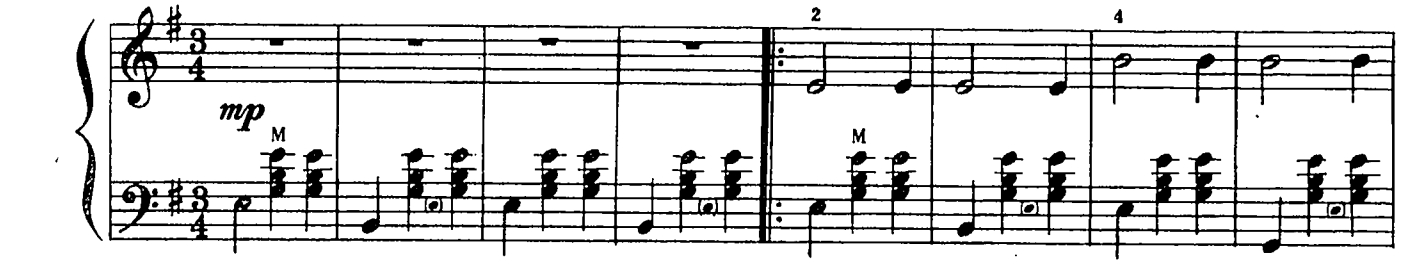

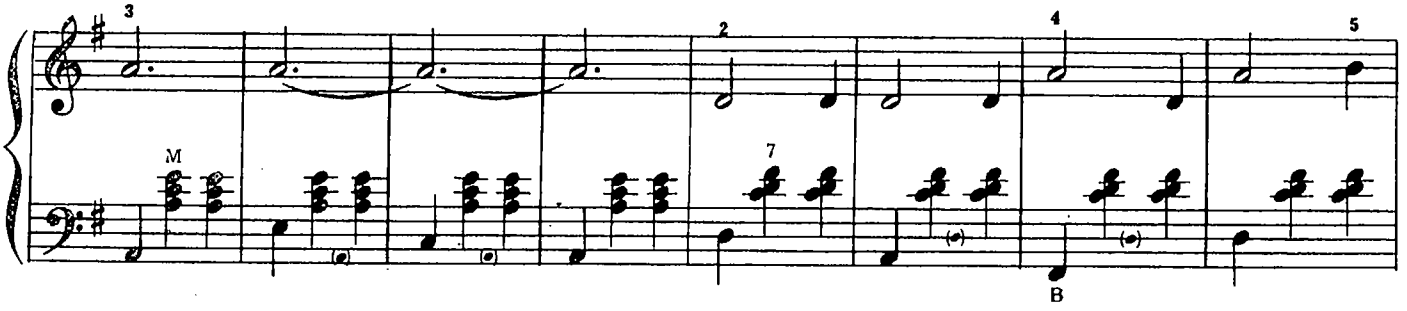

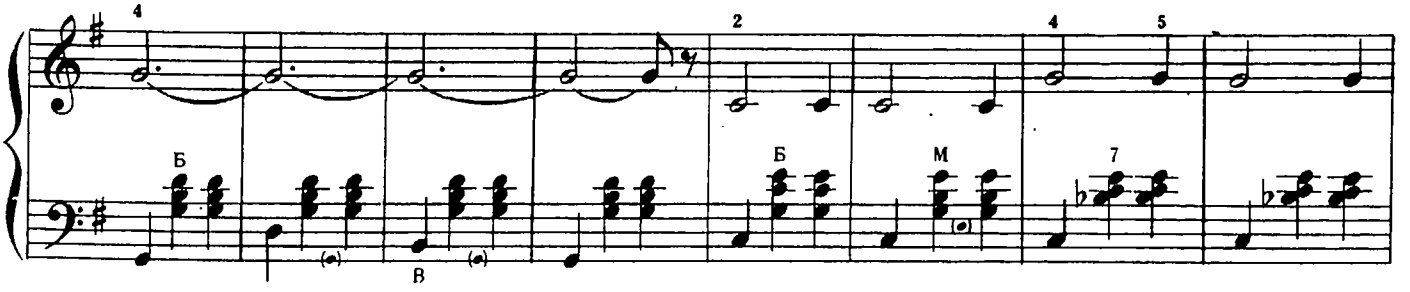

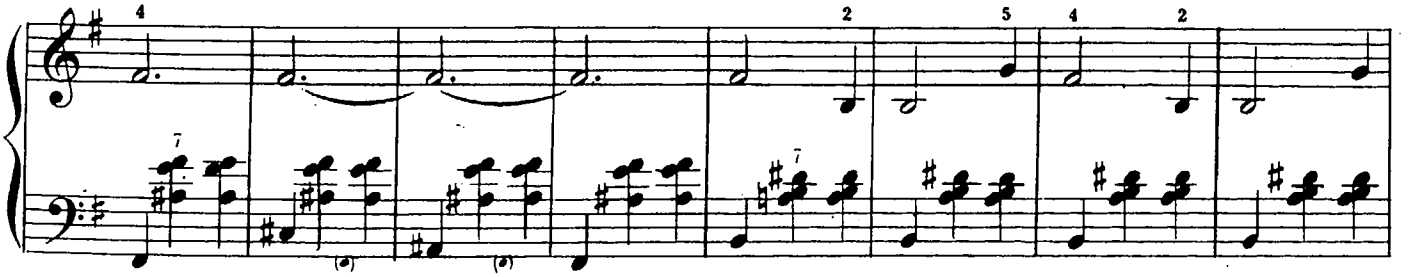

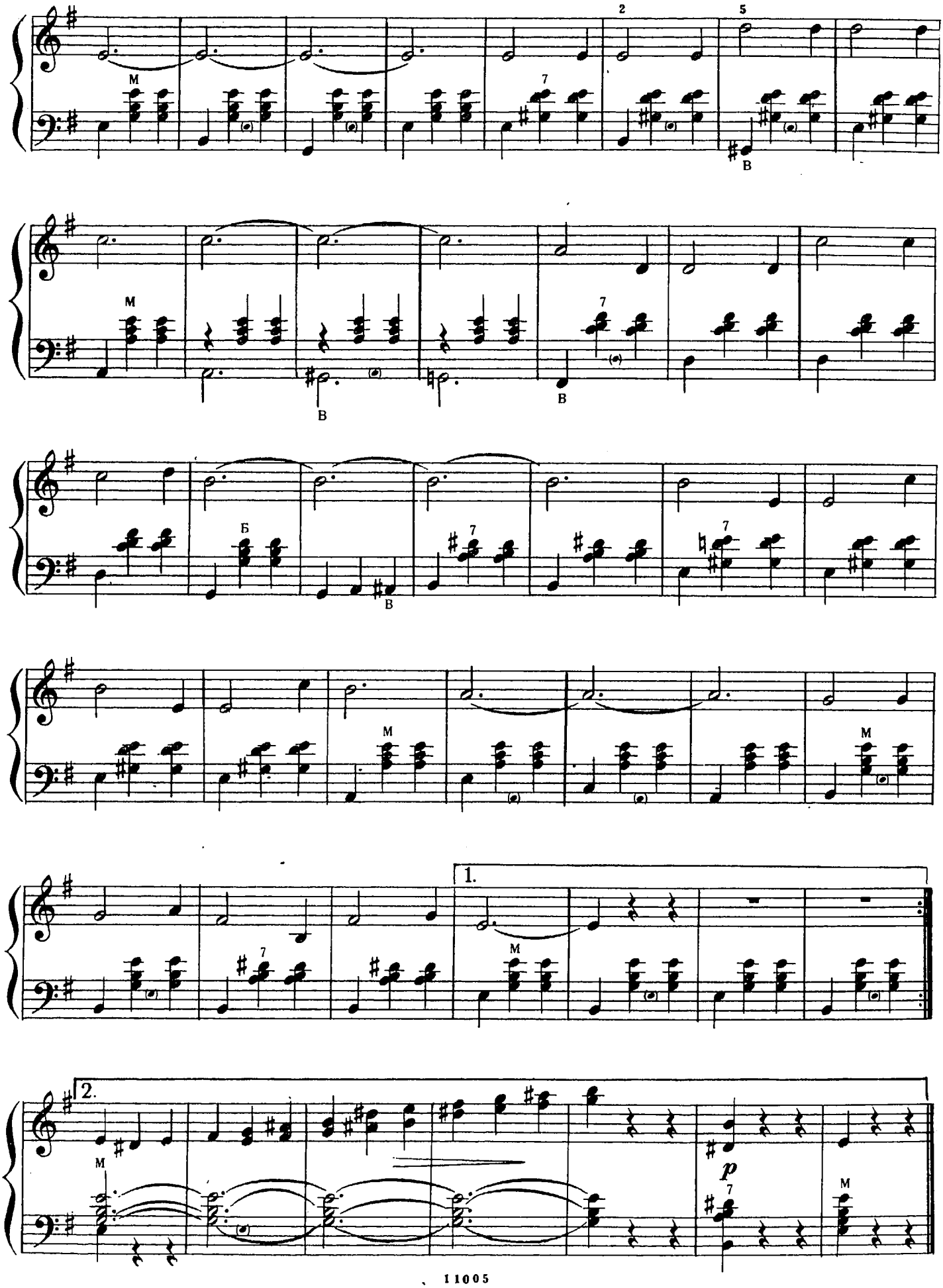
M
7
2
5
B
M
B
7
B
Б
7
B
7
M
M
7
1.
M
2.
M
p
7
M

ТАМ, ЗА ОБЛАКАМИ

из кинофильма „За облаками - небо"

Не спеша

М. ФРАДКИН

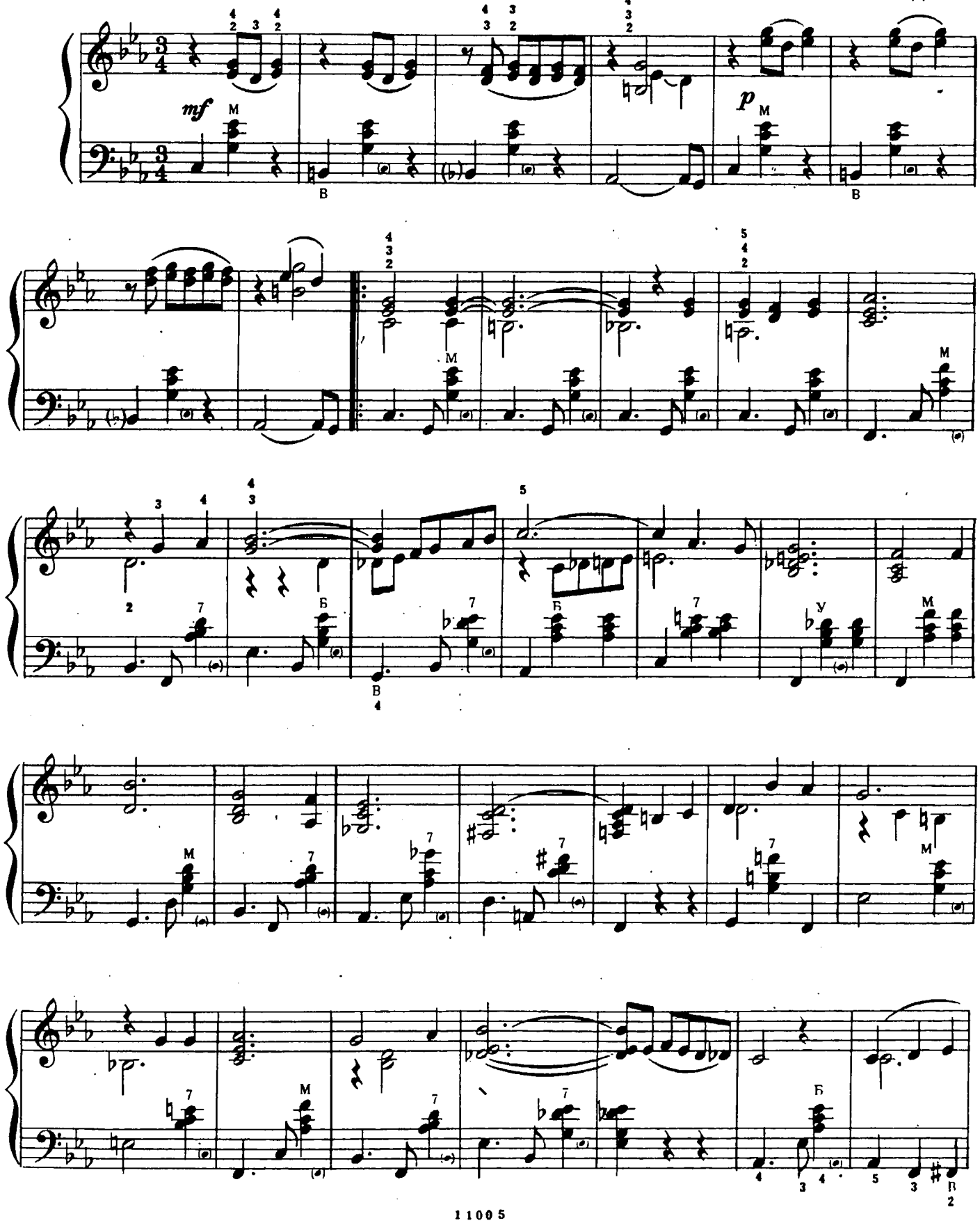

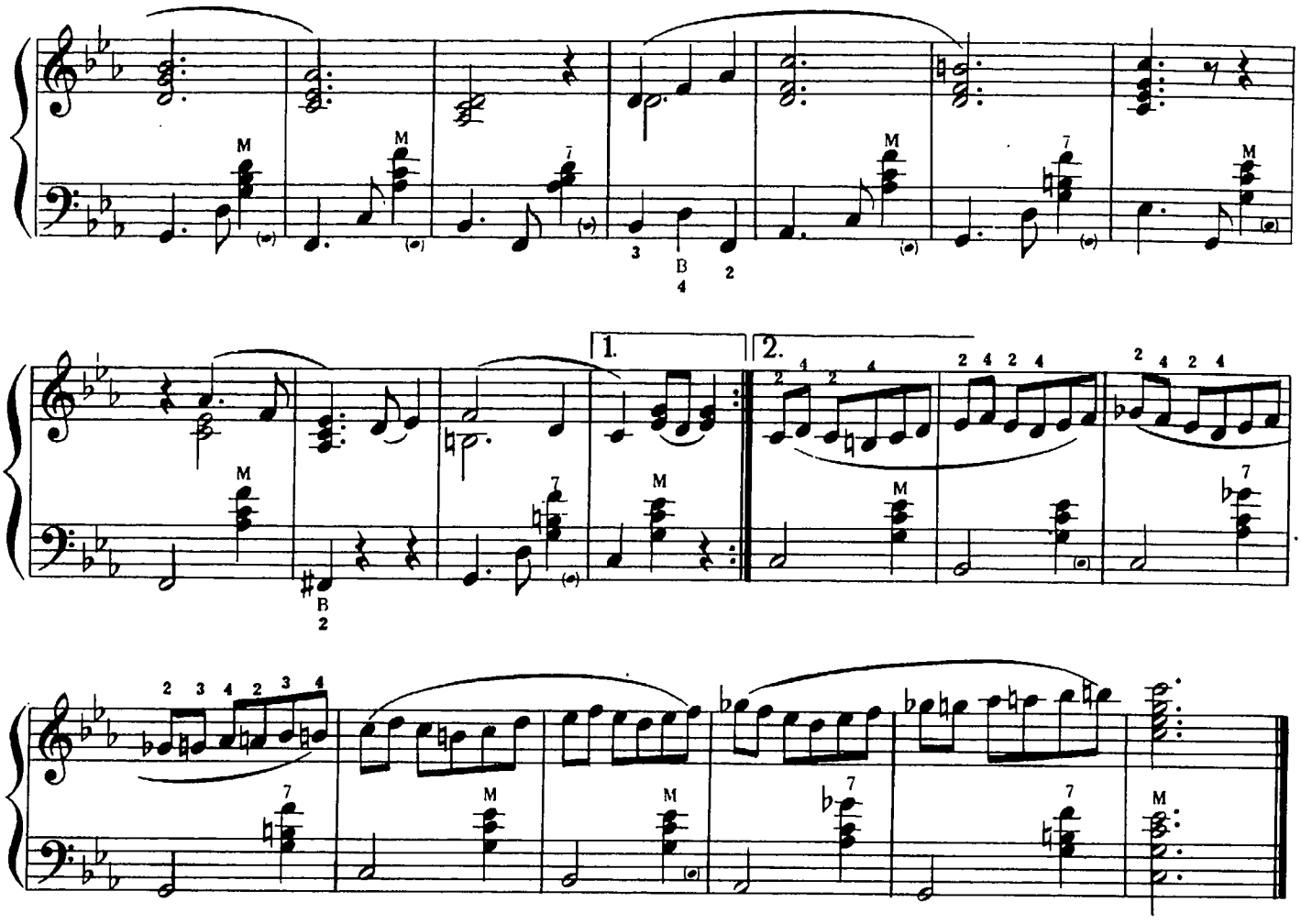

СПИ, МОЕ БЕДНОЕ СЕРДЦЕ

Танго

Оживлённо

О. СТРОК

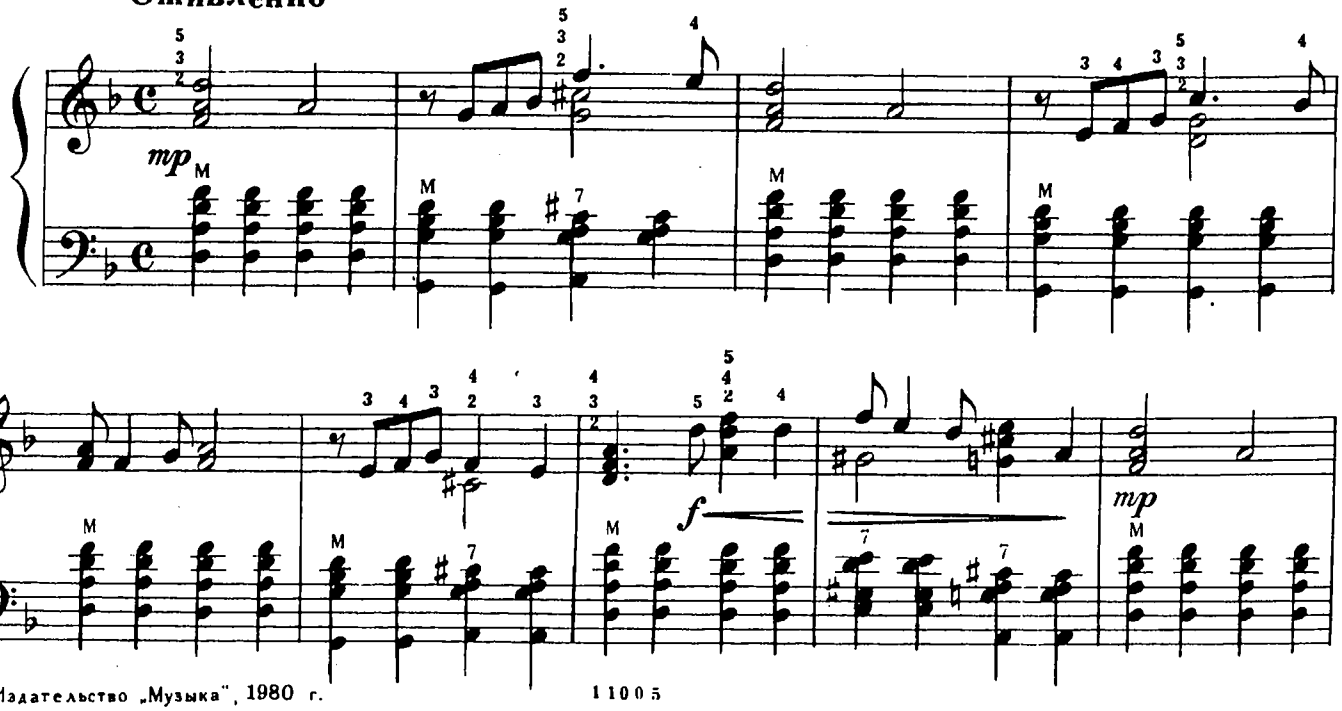

© Издательство „Музыка", 1980 г.

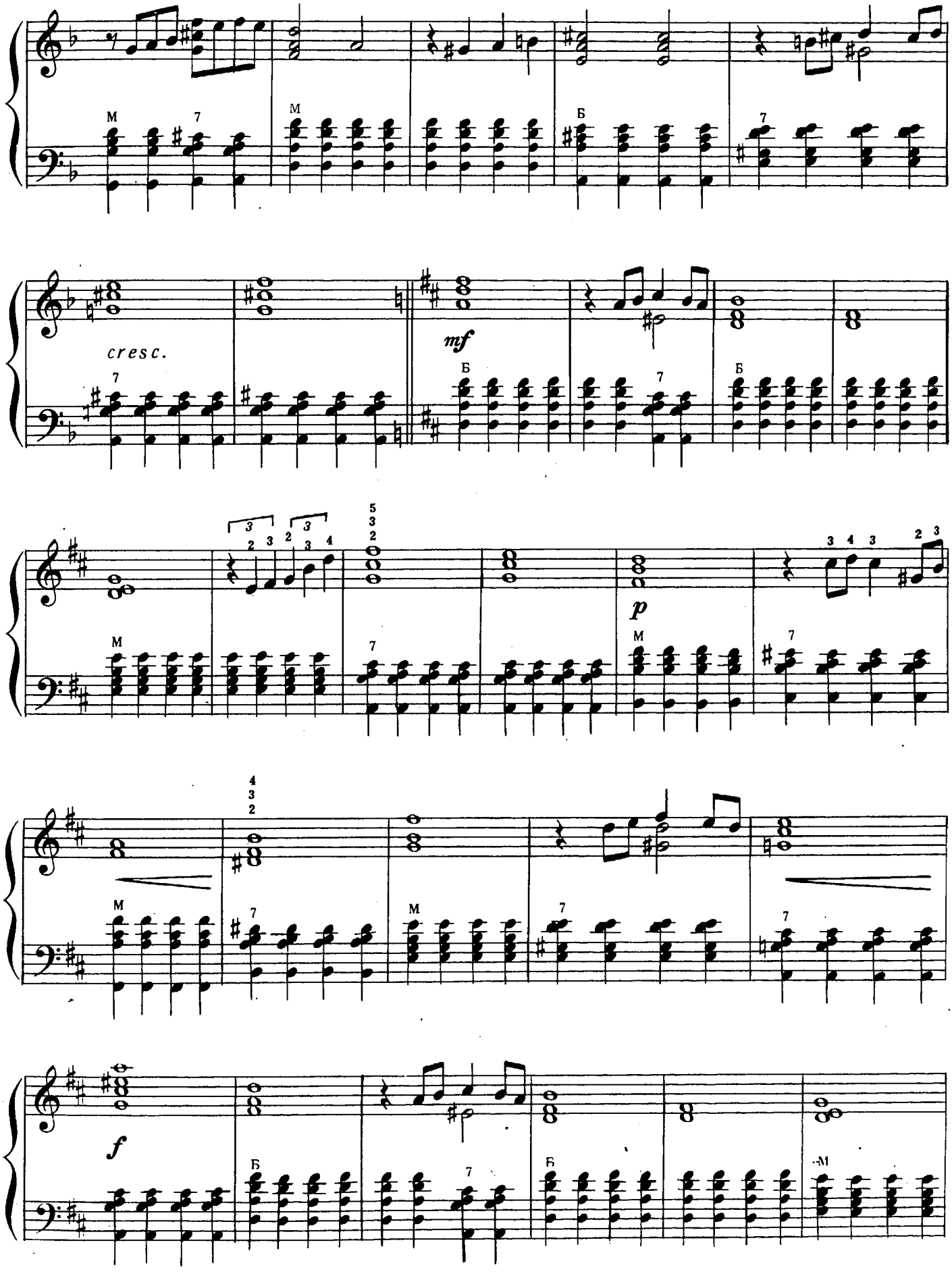
cresc.
mf
p
f

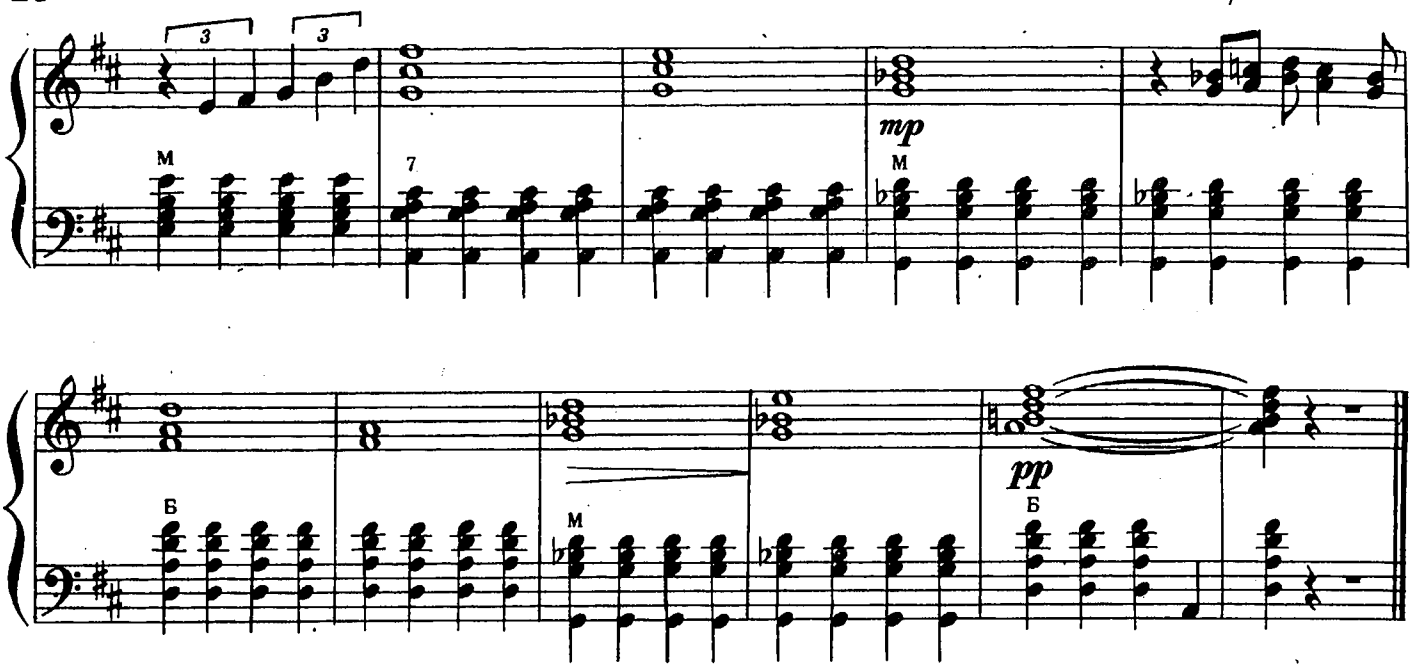

ВДАЛИ ОТ ТЕБЯ

Фокстрот

В. ЛИПАНД

Умеренно

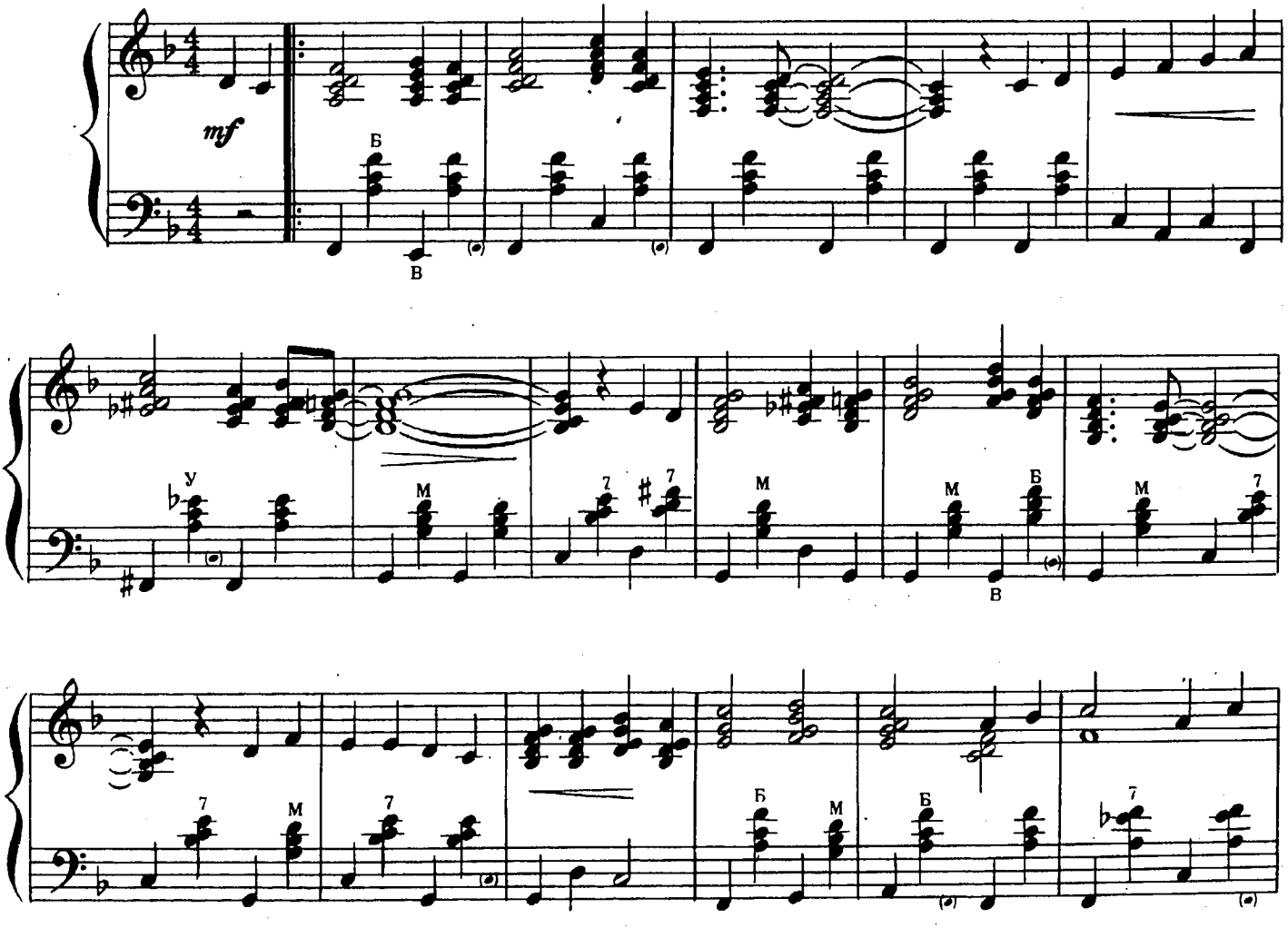

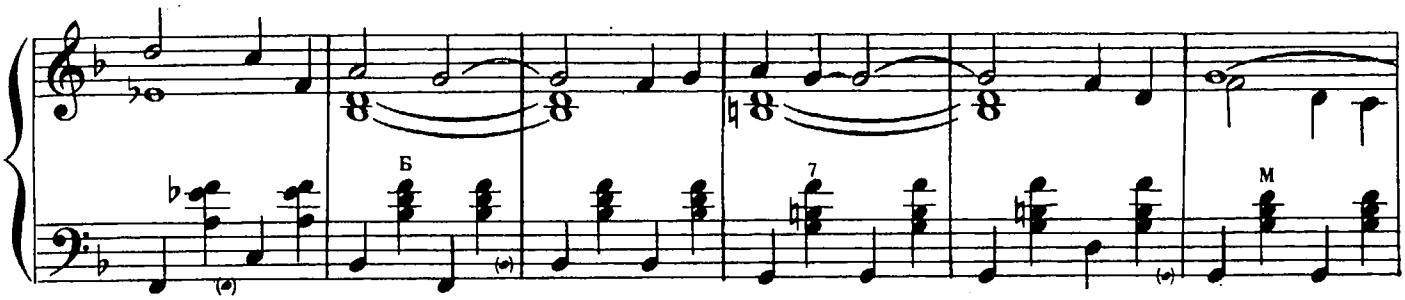

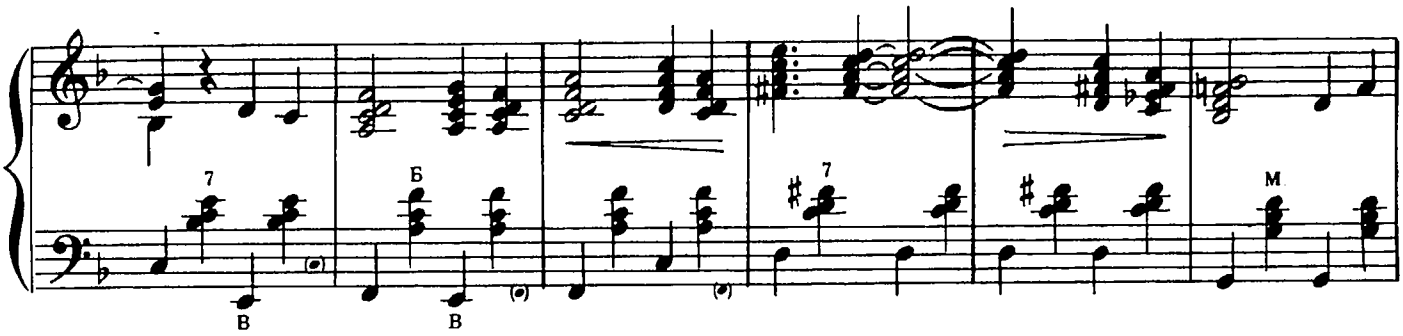

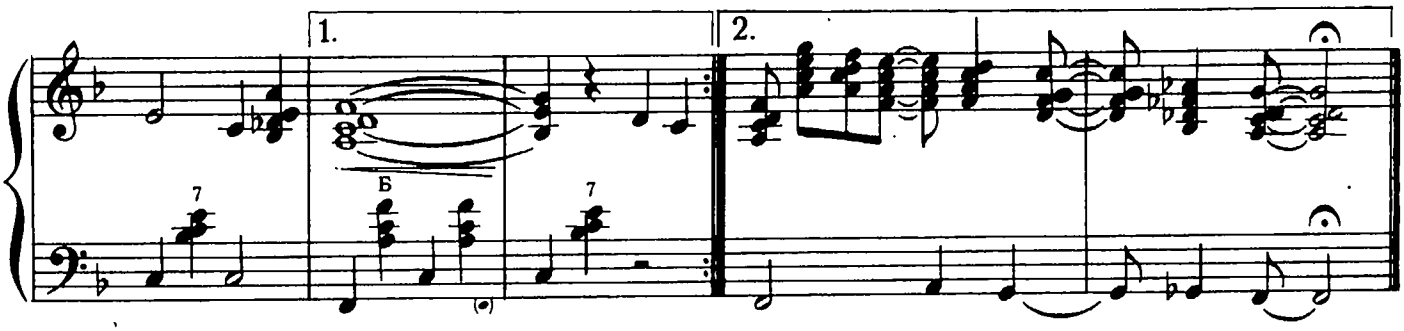

ПРИВЕТ, ДОЛЛИ

Фокстрот

Умеренно

Д. ГЕРМАН

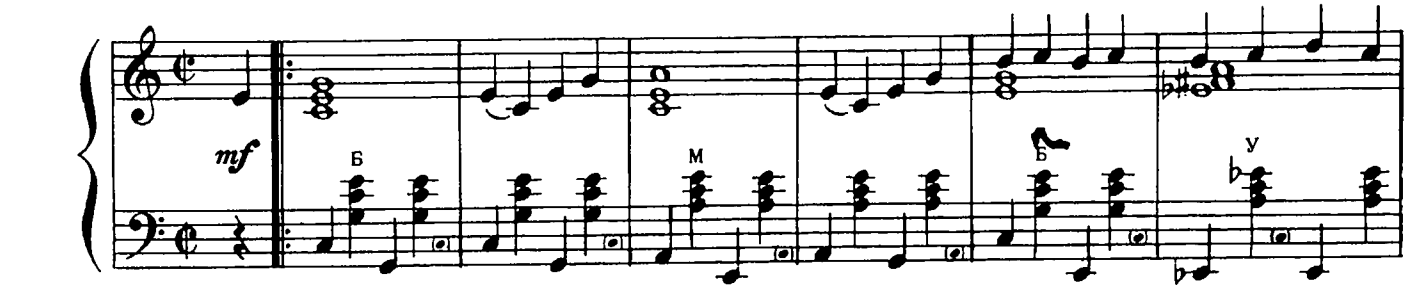

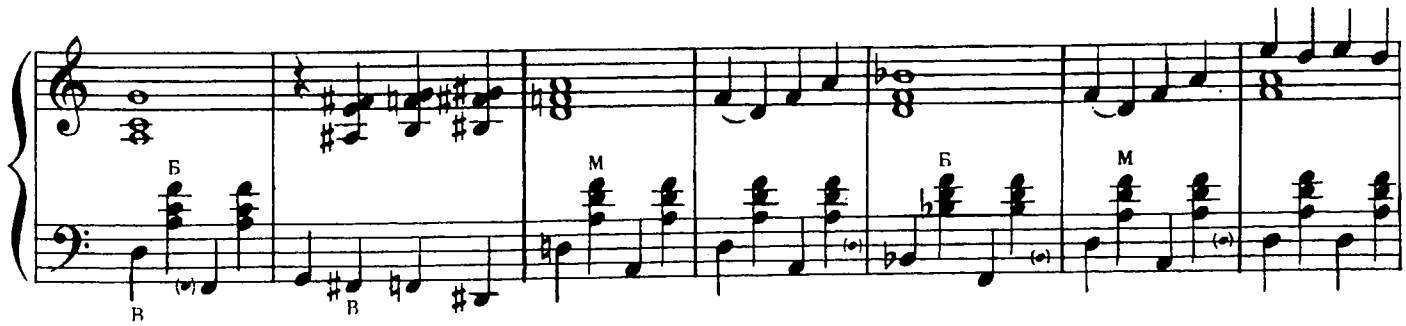

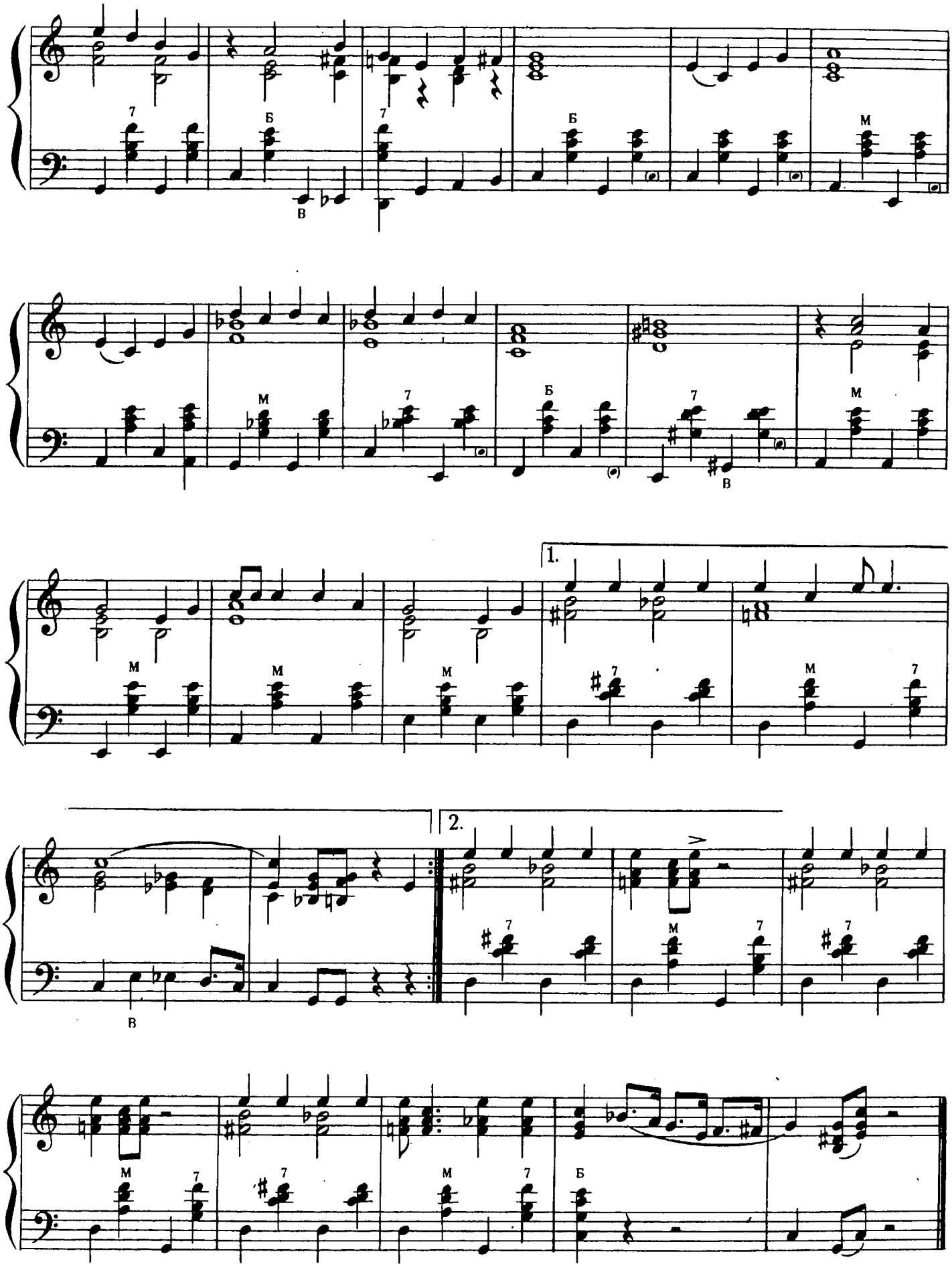
7
Б
В
7
Б
М
М
7
Б
7
В
М
М
М
1.
М
7
М
7
2.
В
М
7
7
М
7
7
М
7
Б

СОДЕРЖАНИЕ

1. *Ах, улица.* Русская народная песня 3
2. *Среди долины ровные.* Русская народная песня 3
3. *Ой, піду я до млина.* Украинская народная песня . . . 4
4. *Колыбельная.* Белорусская народная песня 4
5. *Кума моя, кумочка.* Белорусская народная песня . . . 5
6. *Жаворонок.* Польская народная песня 5
7. *Веселый пастушок.* Финская народная песня 6
8. И. С. Бах. *Мюзет* 6
9. В. Моцарт. *Менуэт* 7
10. И. Гайдн. *Танец* 8
11. Л. Кёлер. *Тирольская песня* 9
12. Б. Барток. *Румынский танец* 10
13. Б. Сметана. *Полька* 10
14. А. Верстовский. *Вальс* 11
15. О. Козловский. *Старинный танец* 12
16. А. Гурилев. *Песенка* 13
17. А. Лядов. *Колыбельная* 13
18. Ц. Кюи. *Вальс* (отрывок) 14
19. Р. Щедрин. *Марш* 15
20. А. Холминов. *Простая песенка* 15
21. П. Лондонов. *Грустный напев* 16
22. П. Лондонов. *Танец-игра* 17
23. И. Шестериков. *Полька* 17
24. Р. Макаренко. *Шулун би.* Калмыцкий танец 18
25. В. Соловьев-Седой. *Елка* 19
26. Д. Шостакович. *Песня о встречном* 20
27. А. Пахмутова. *Беловежская пуща* 21
28. Г. Пономаренко. *Отговорила роща золотая* 22
29. К. Молчанов. *«Журавлиная песня»* из кинофильма «Доживем до понедельника» 23
30. М. Фрадкин. *«Там за облаками»* из кинофильма «За облаками — небо» 25
31. О. Строк. *Спи, мое бедное сердце.* Танго 26
32. В. Липанд. *Вдали от тебя.* Фокстрот 28
33. Д. Герман. *Привет, Долли.* Фокстрот 29

№ 1—20, 25—31 — переложение А. Новикова

40 к.

РЕПЕРТУАР НАЧИНАЮЩЕГО БАЯНИСТА

Выпуск 2

Составитель Анатолий Петрович Новиков

Редактор *И. Савинцев.* Техн. редактор *А. Арсланова*

Подписано в печать 28.05.80. Формат бумаги 60×90¹/₈. Бумага офсетная № 1. Печать офсет. Объем печ. л. 4,0. Усл. п. л. 4,0. Уч.-изд. л. 3,99. Тир. 20 000 экз. Изд. № 11005. Зак. 747. Цена 40 к.

Издательство «Музыка», Москва, Неглинная, 14

Московская типография № 6 «Союзполиграфпрома» при Государственном комитете СССР по делам издательств, полиграфии и книжной торговли, Москва 109088, Южнопортовая ул., 24

Р $\frac{90702-353}{026(01)-80}$ 244—80