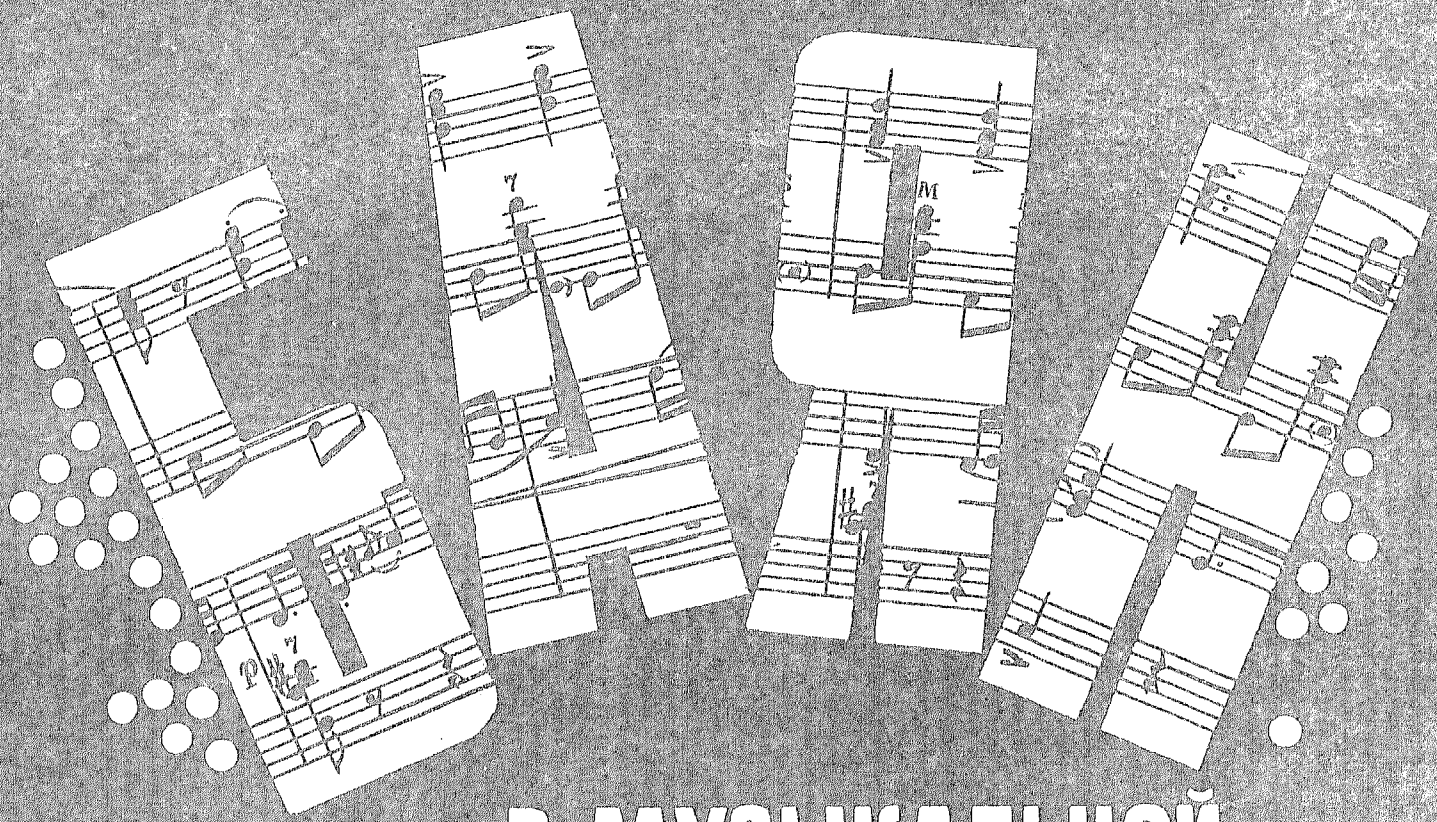

В МУЗЫКАЛЬНОЙ ШКОЛЕ

ВЫПУСК 29

БАЯН В МУЗЫКАЛЬНОЙ ШКОЛЕ

Выпуск 29

ПЬЕСЫ ДЛЯ III-IV КЛАССОВ

Составитель В. АЛЕХИН

Всесоюзное издательство
СОВЕТСКИЙ КОМПОЗИТОР
Москва 1978

Ноты: Ale07.ru

Б $\frac{90701-106}{082(02)-78}$ 227—78

© Издательство «Советский композитор», 1978 г.

МАЗУРКА

Р. ГЛИЭР

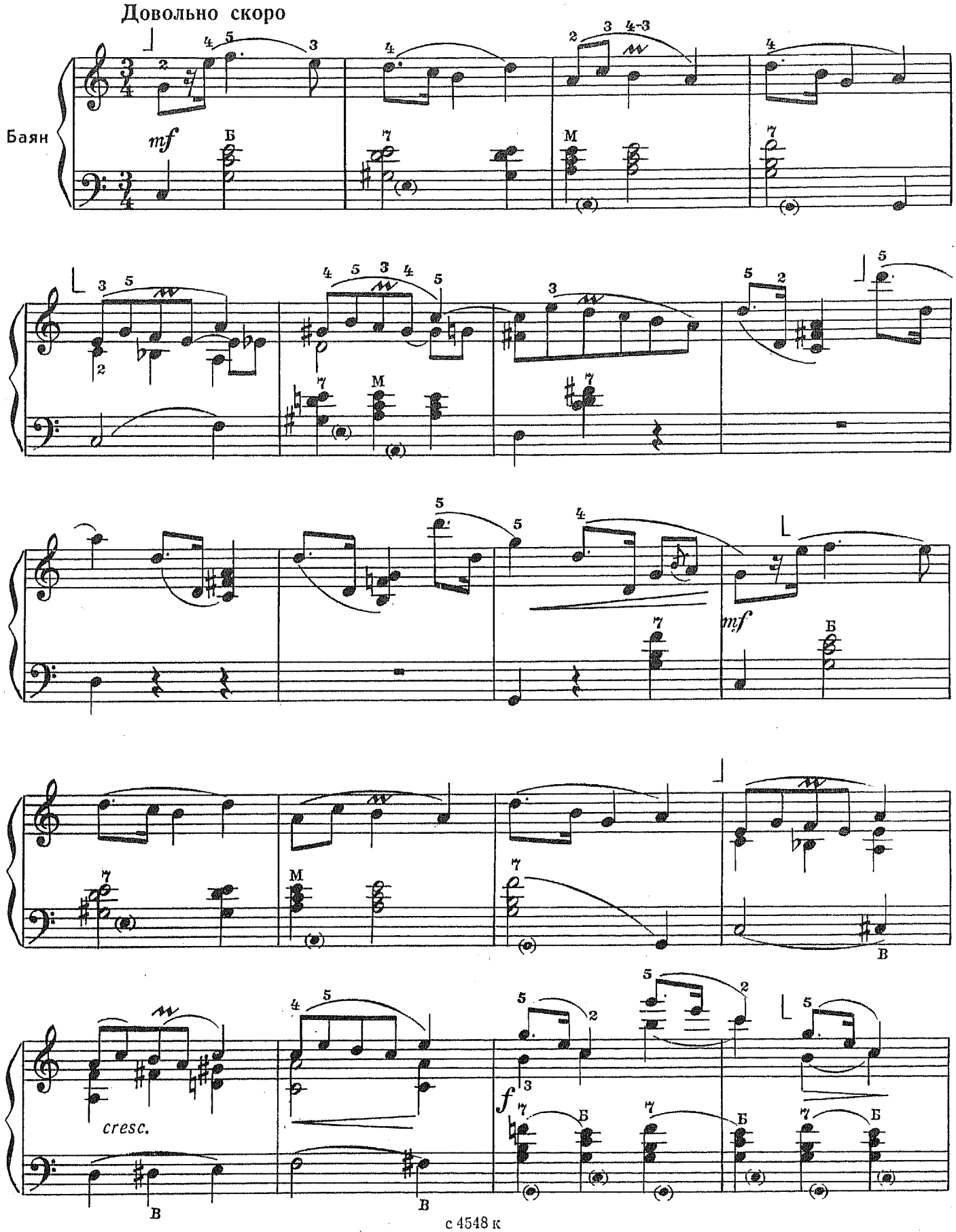

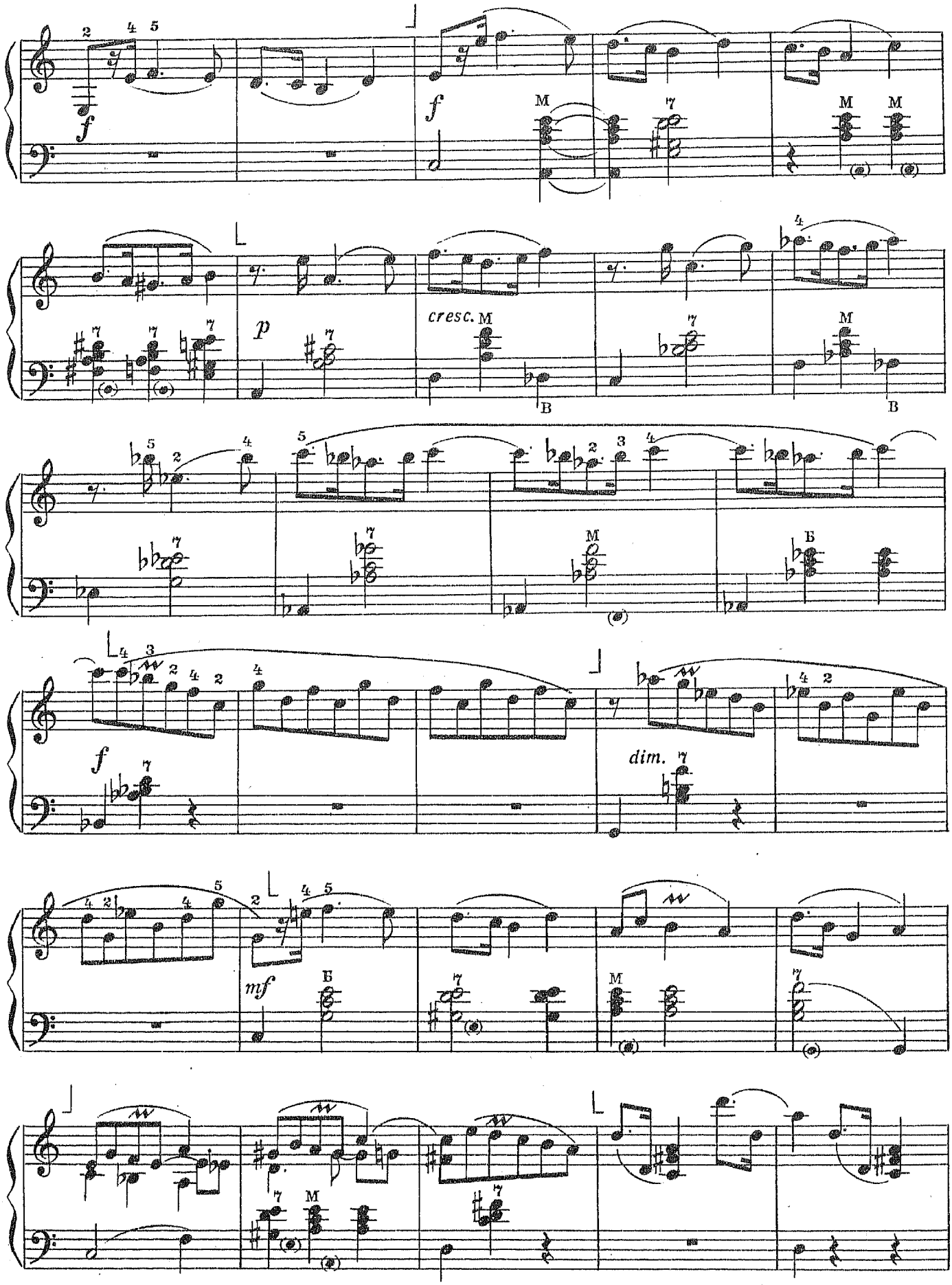
f
f
M
M
M
p
cresc.
M
B
M
B
M
Б
f
dim.
mf
Б
M
M

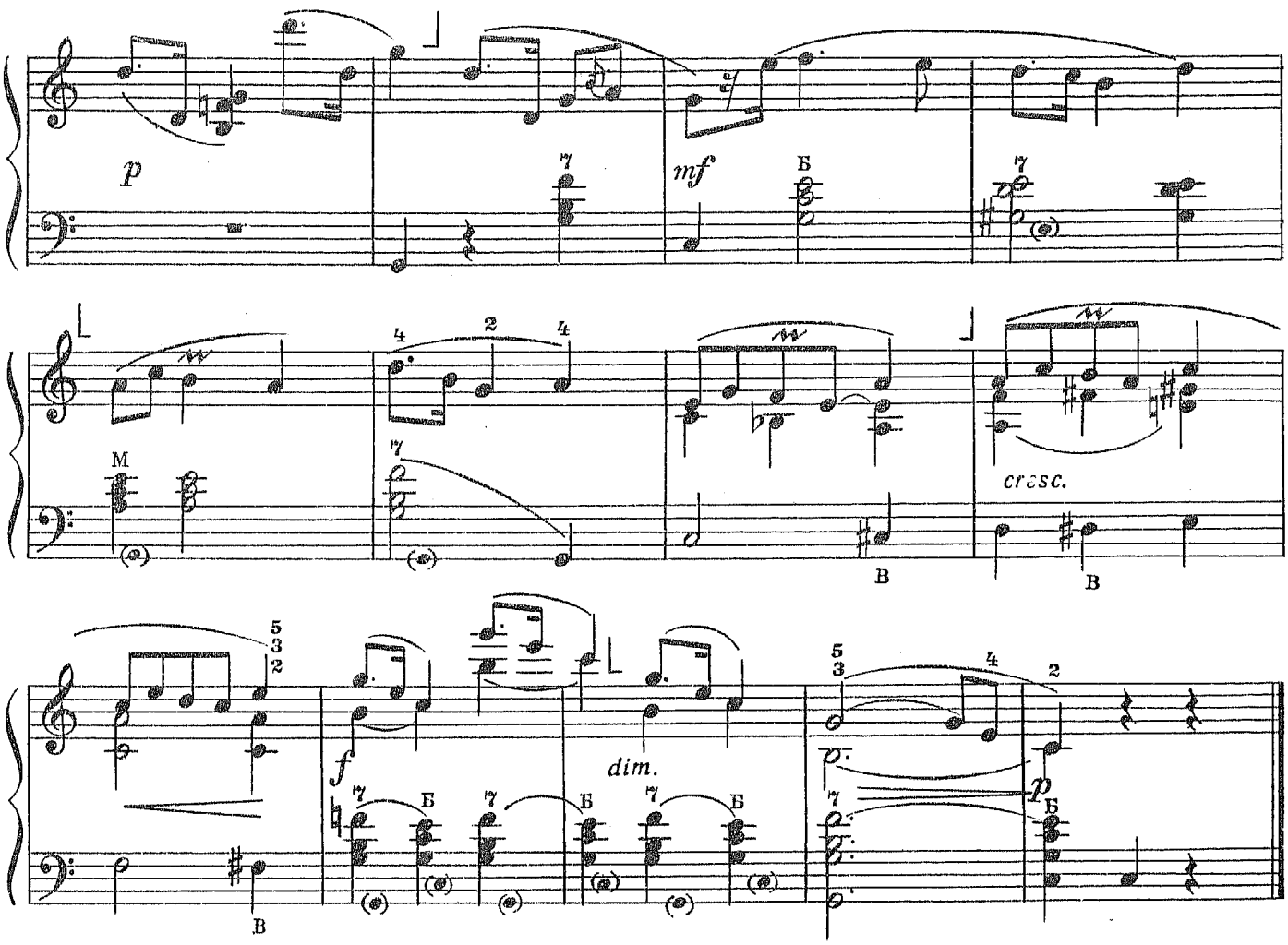

ЛИРИЧЕСКИЙ ТАНЕЦ

А. НОВИКОВ

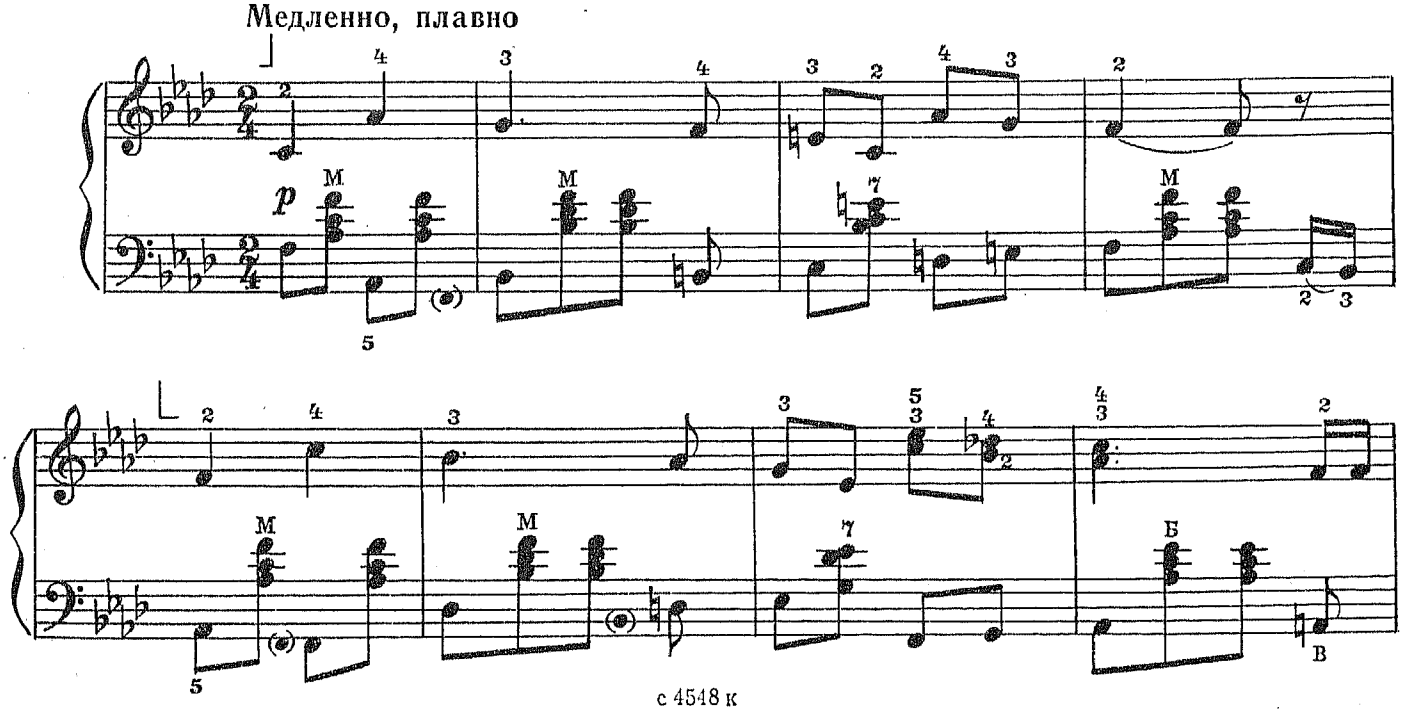

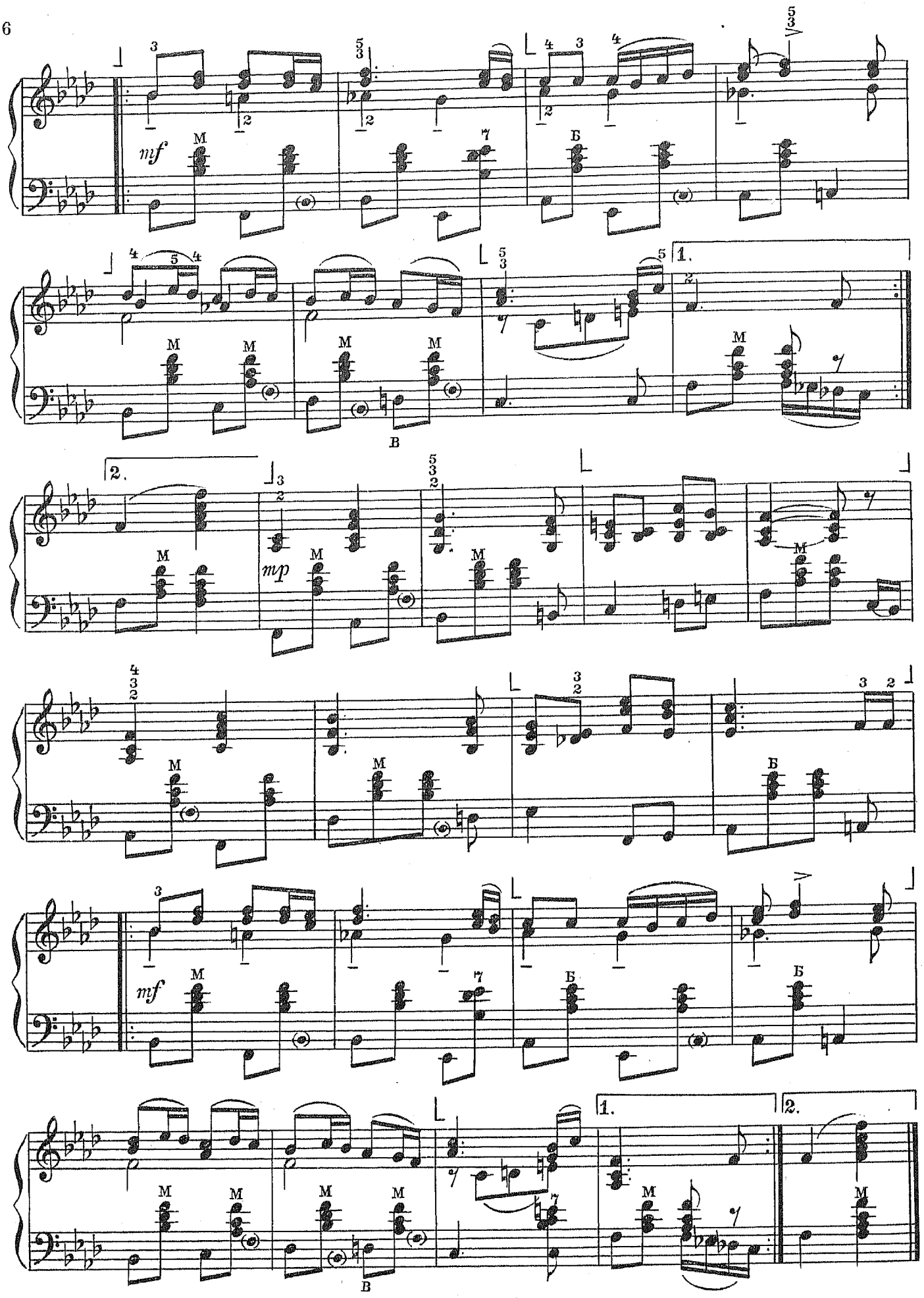
mf
M
Б
1.
2.
В
mp
M
Б
mf
M
Б
1.
2.
В

ПРЕЛЮДИЯ

А. ЧЕРНЫХ

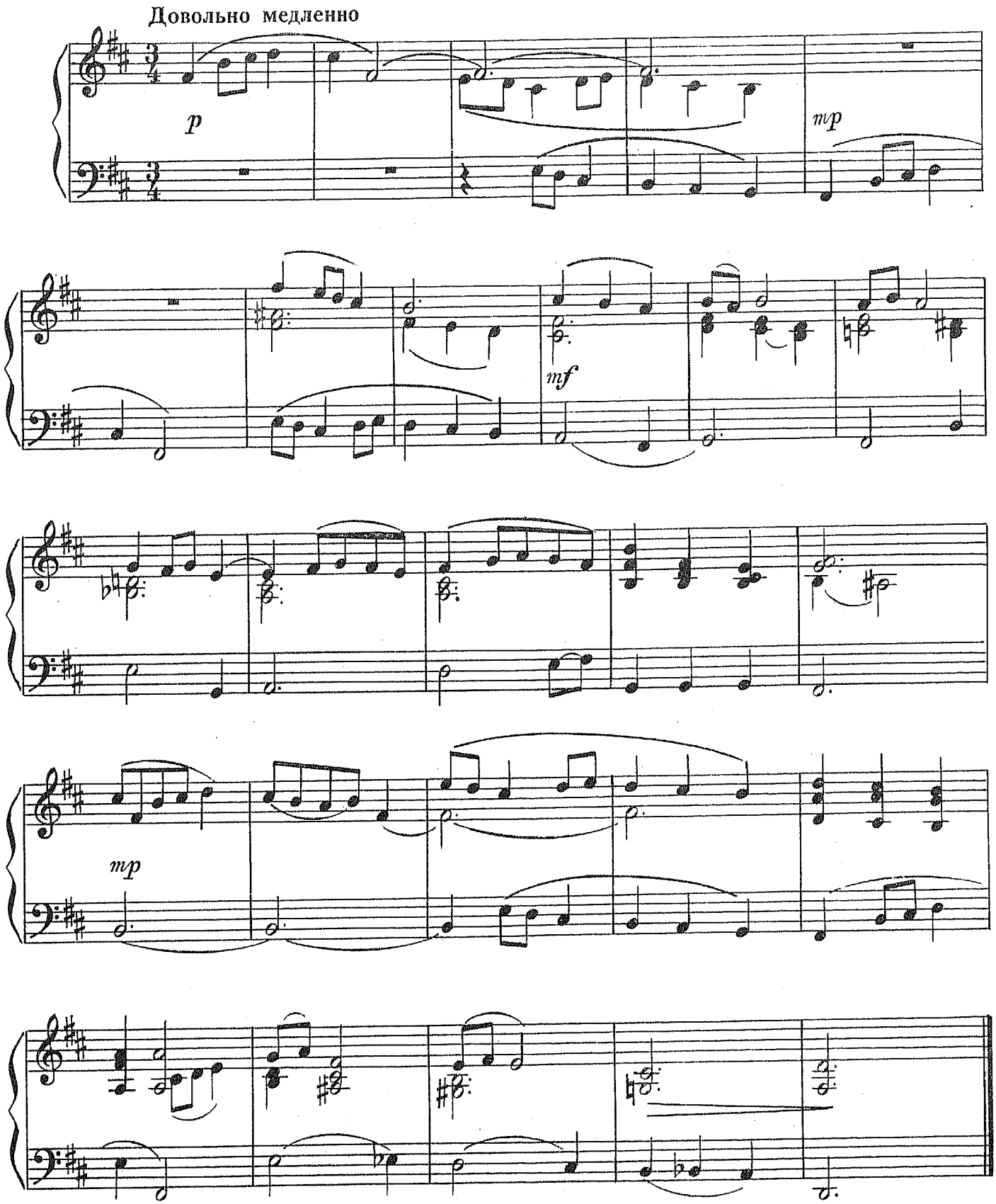

СКЕРЦИНО

В. БУХВОСТОВ

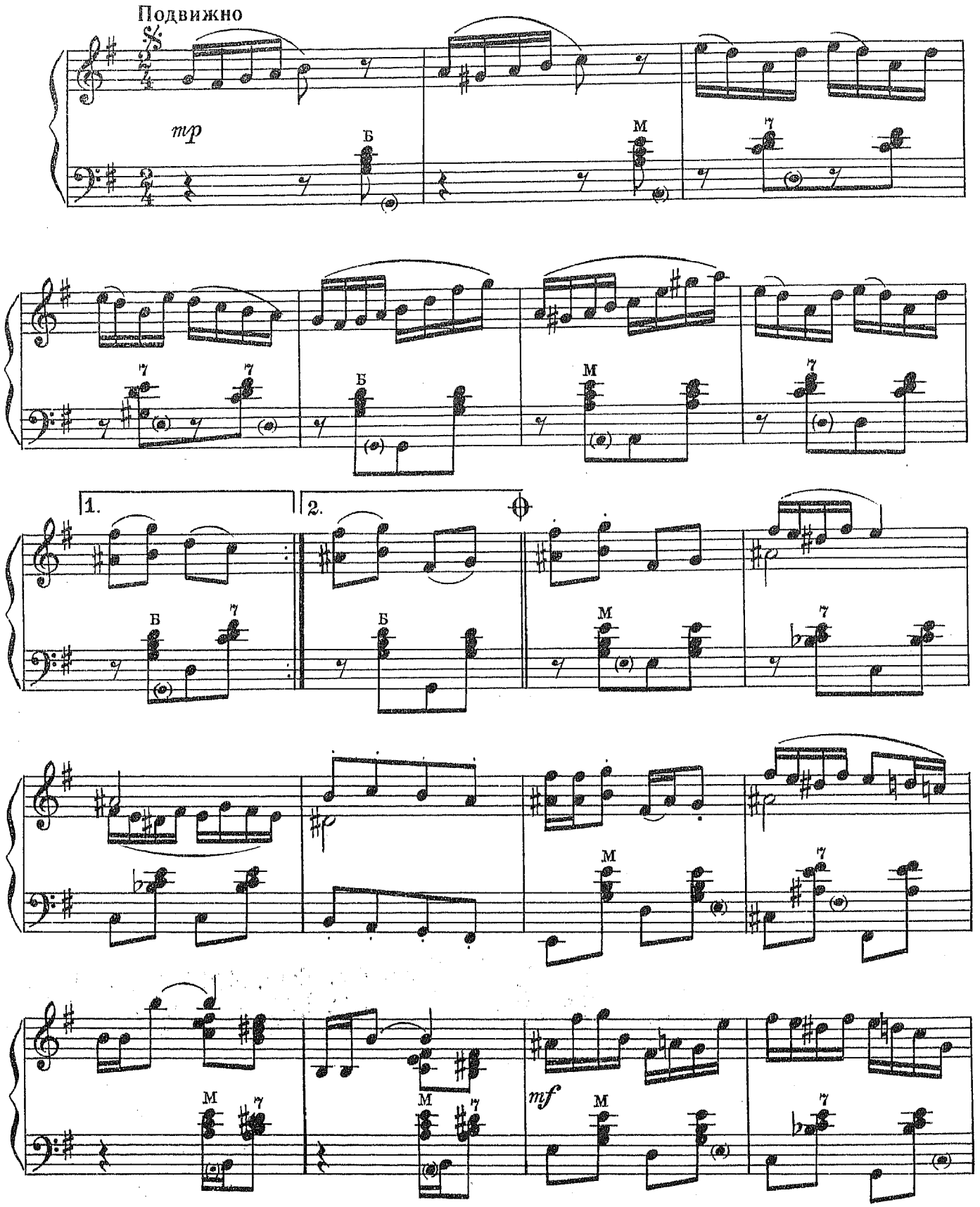

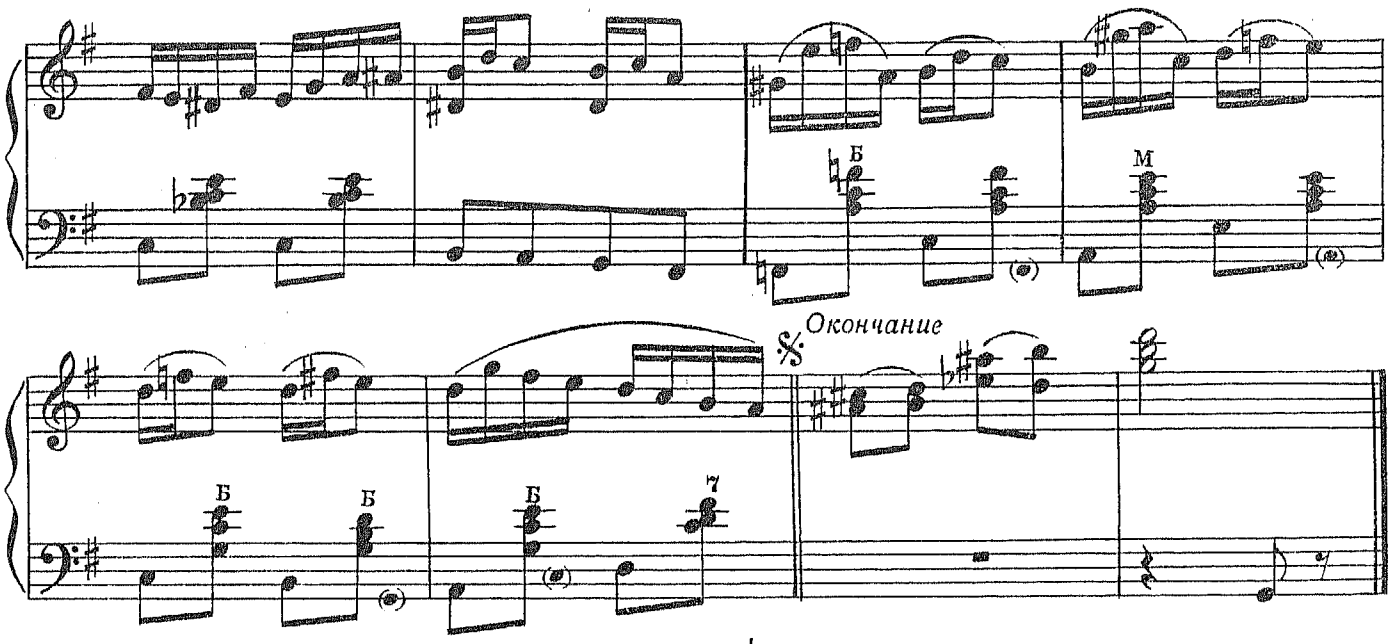

Играть от знака 𝄋 до знака ⊕ и перейти на «Окончание»

ПИОНЕРСКИЕ СТУПЕНЬКИ

В. РЕВЕЛЕВ

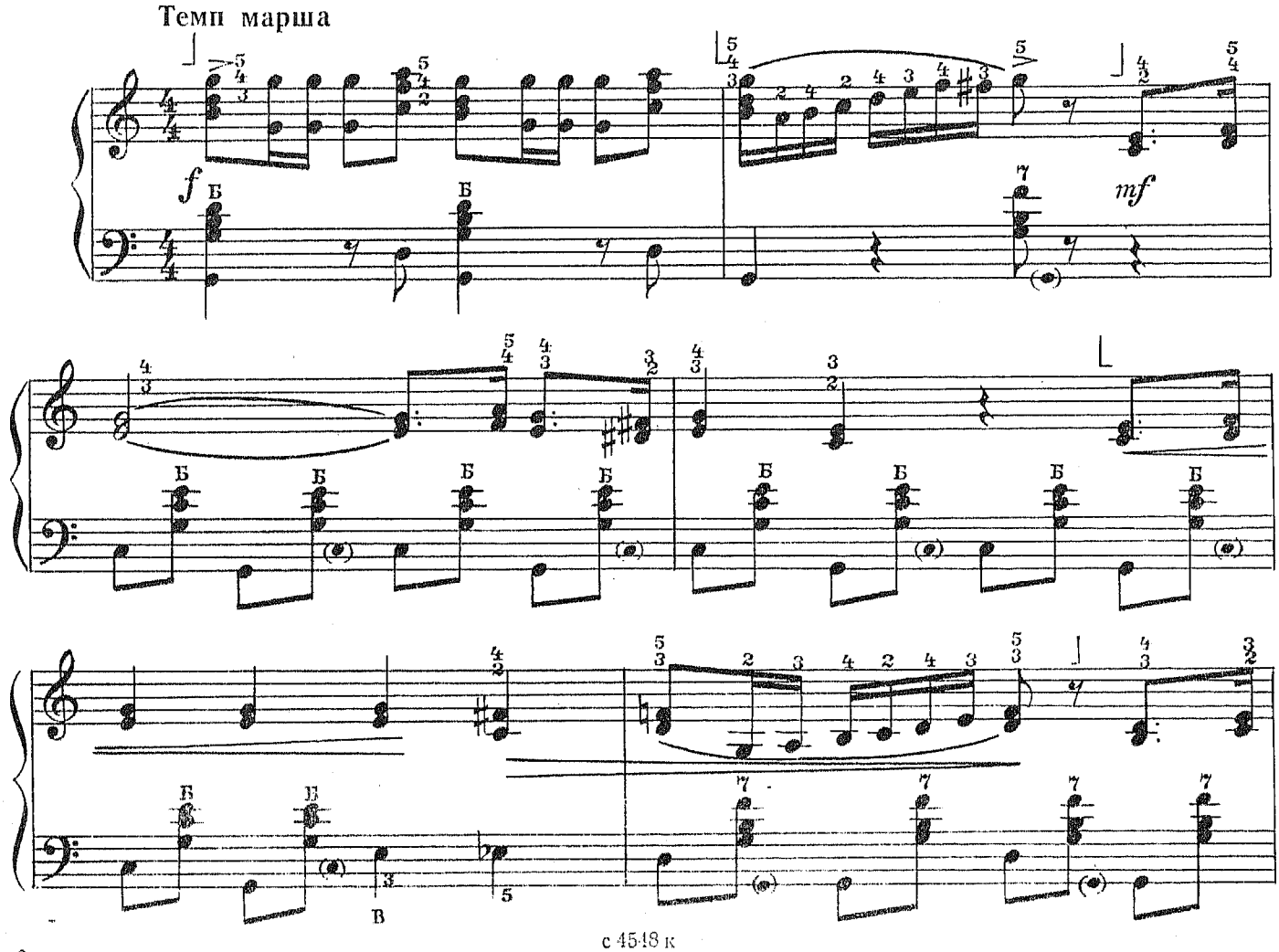

с 4548 к

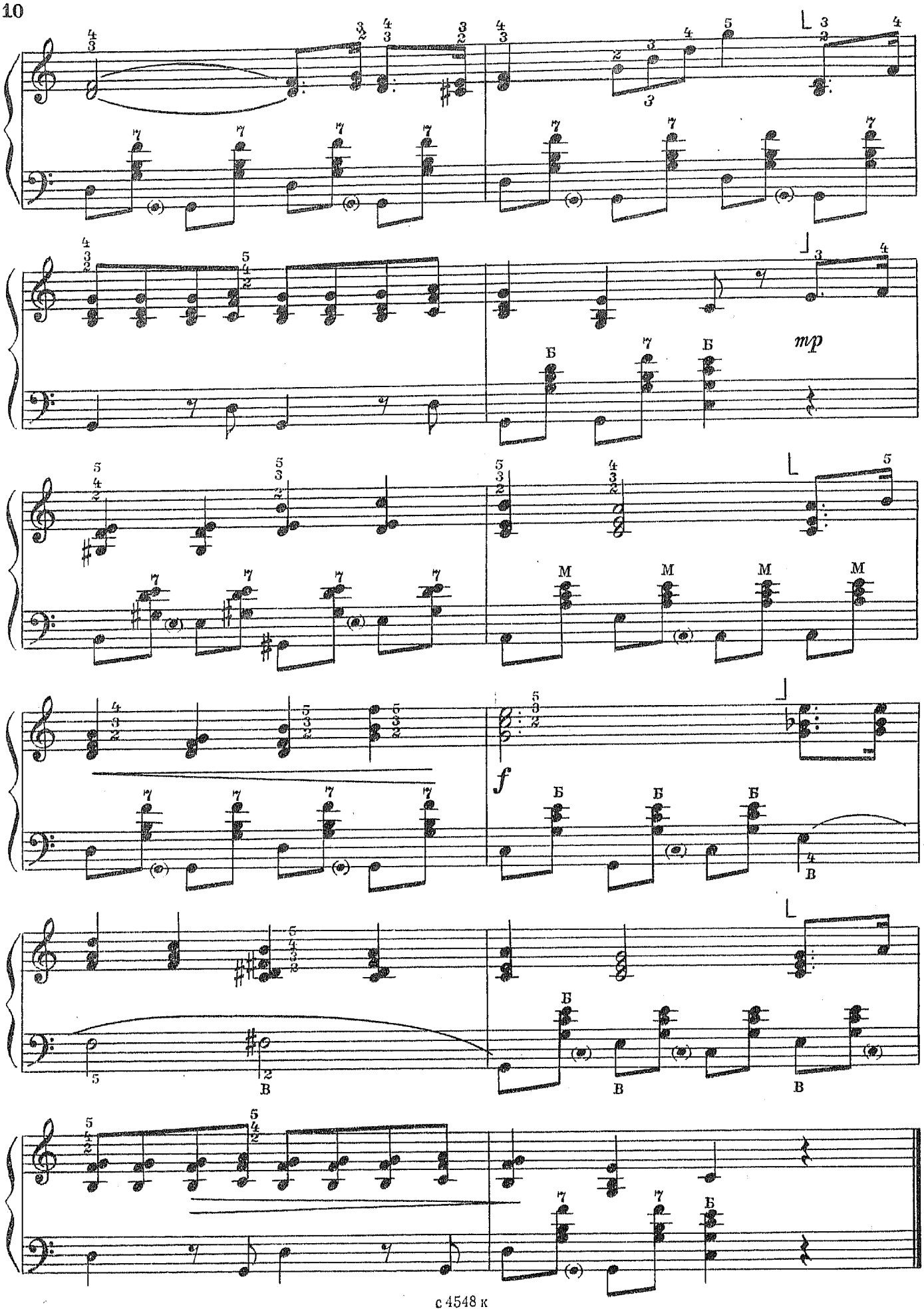
mp
f

ПРЕЛЮДИЯ

А. ГУРИЛЕВ

Неторопливо, певуче

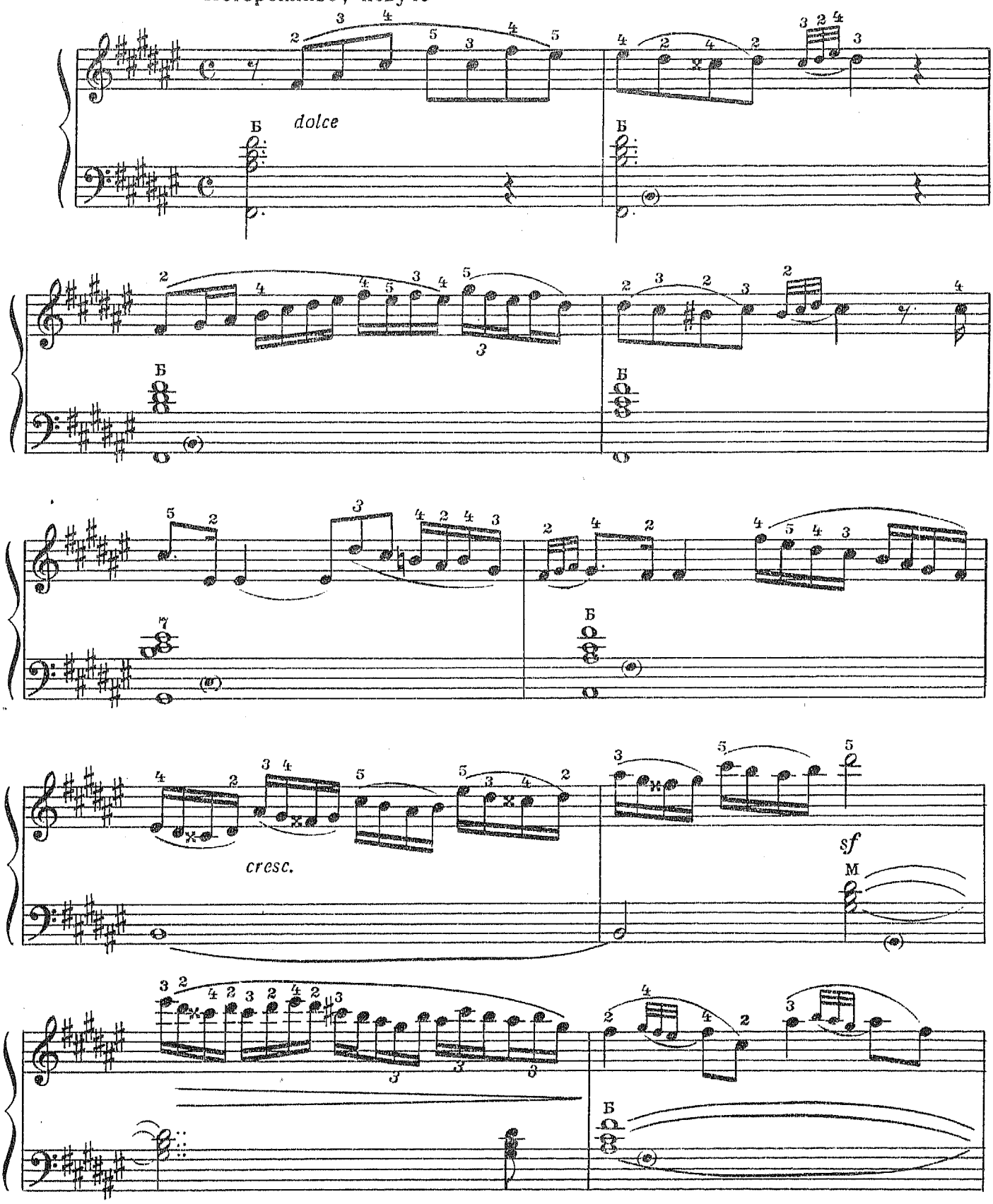

с 4548 к

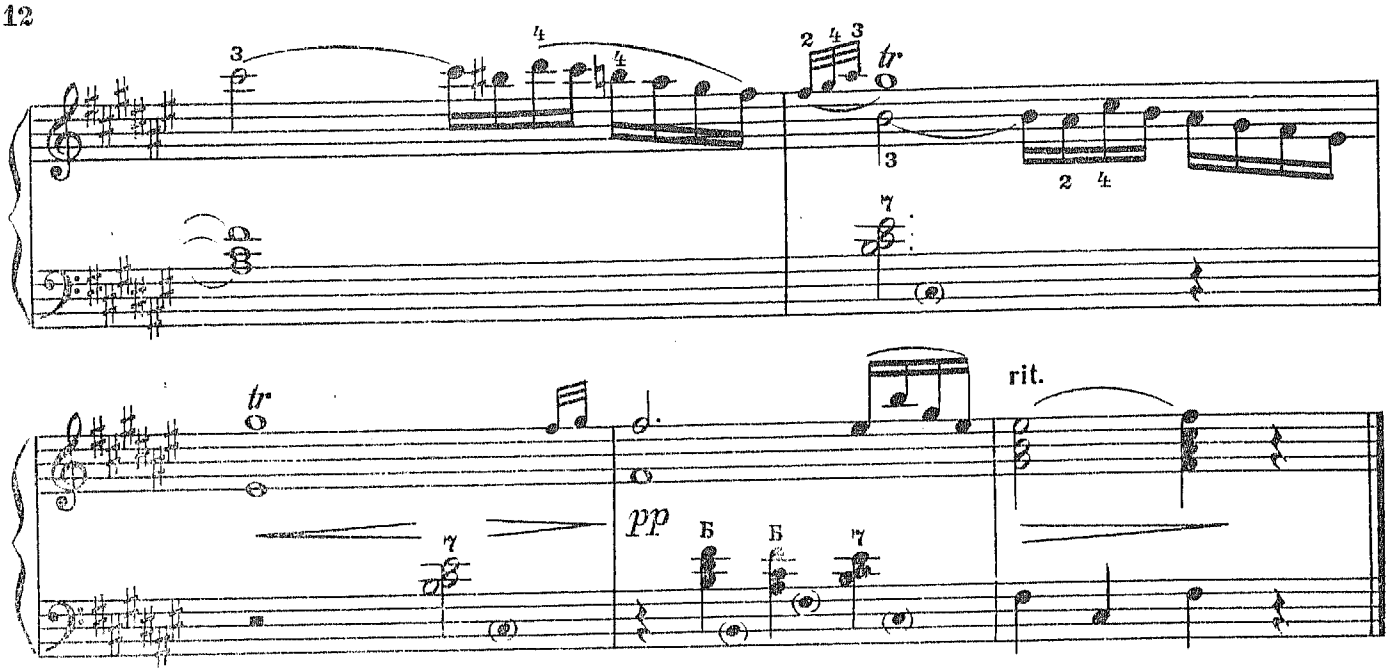

ДВУХГОЛОСНАЯ ФУГА

М. ГЛИНКА

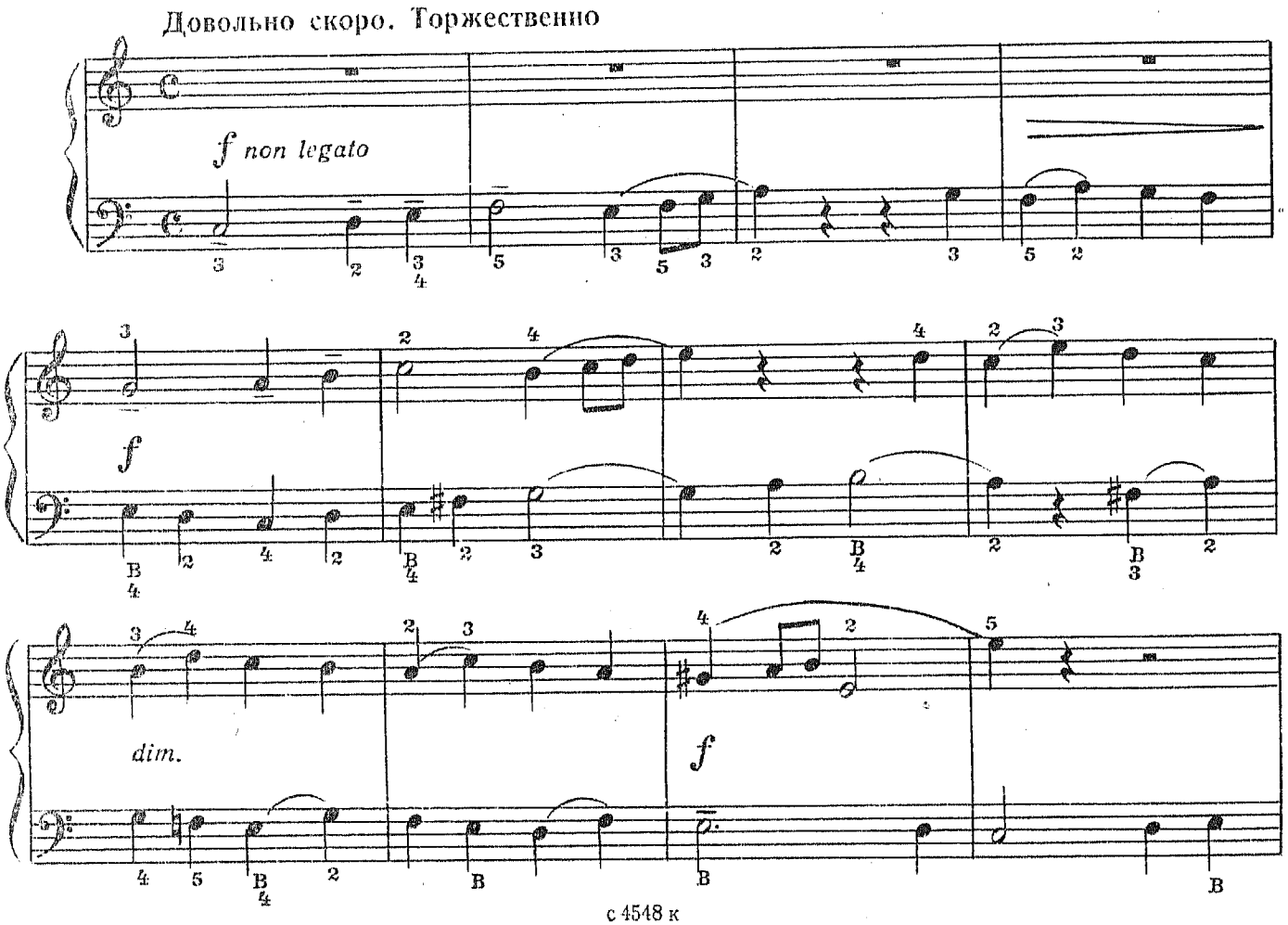

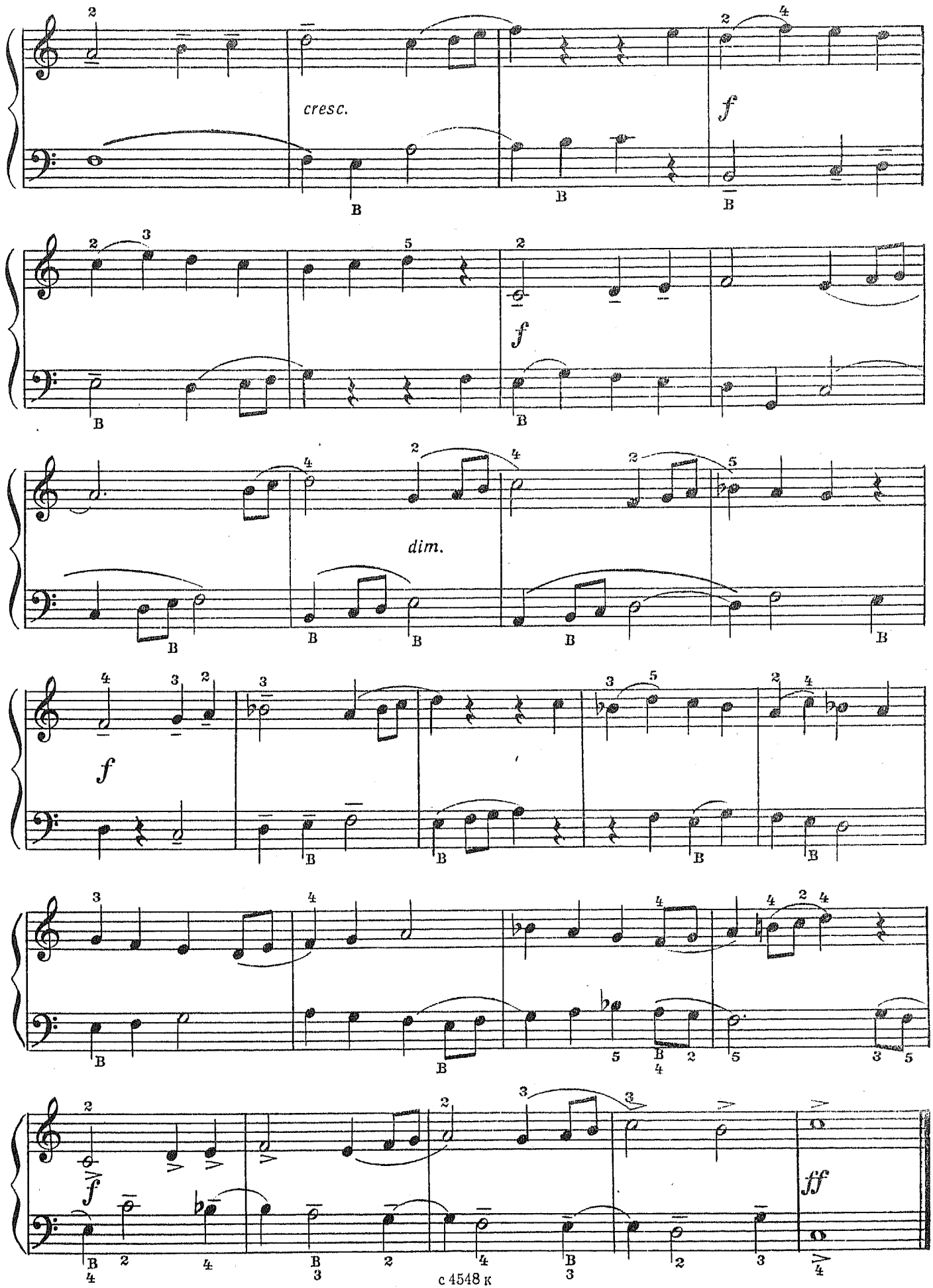
cresc.
f
f
dim.
f
f
ff

ЭЛЕГИЯ

В. РЕБИКОВ

Неторопливо

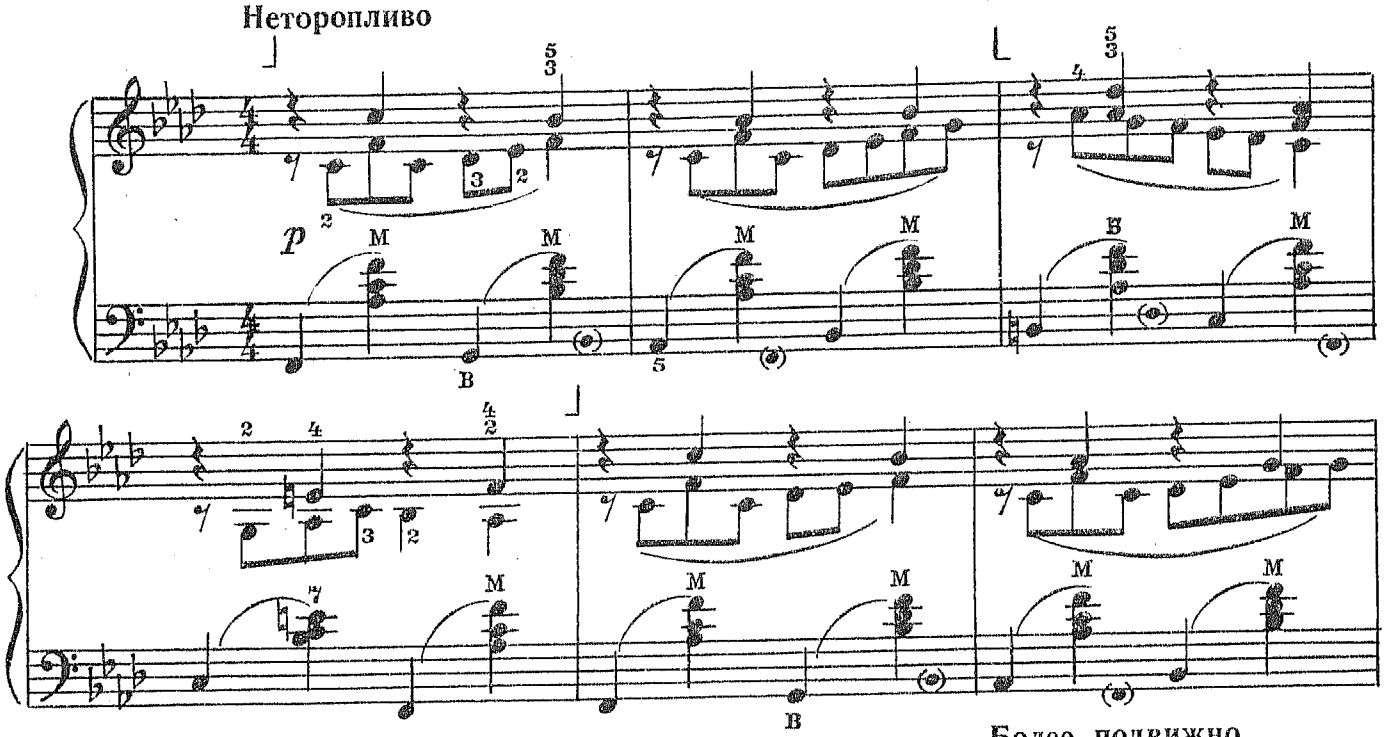

Более подвижно

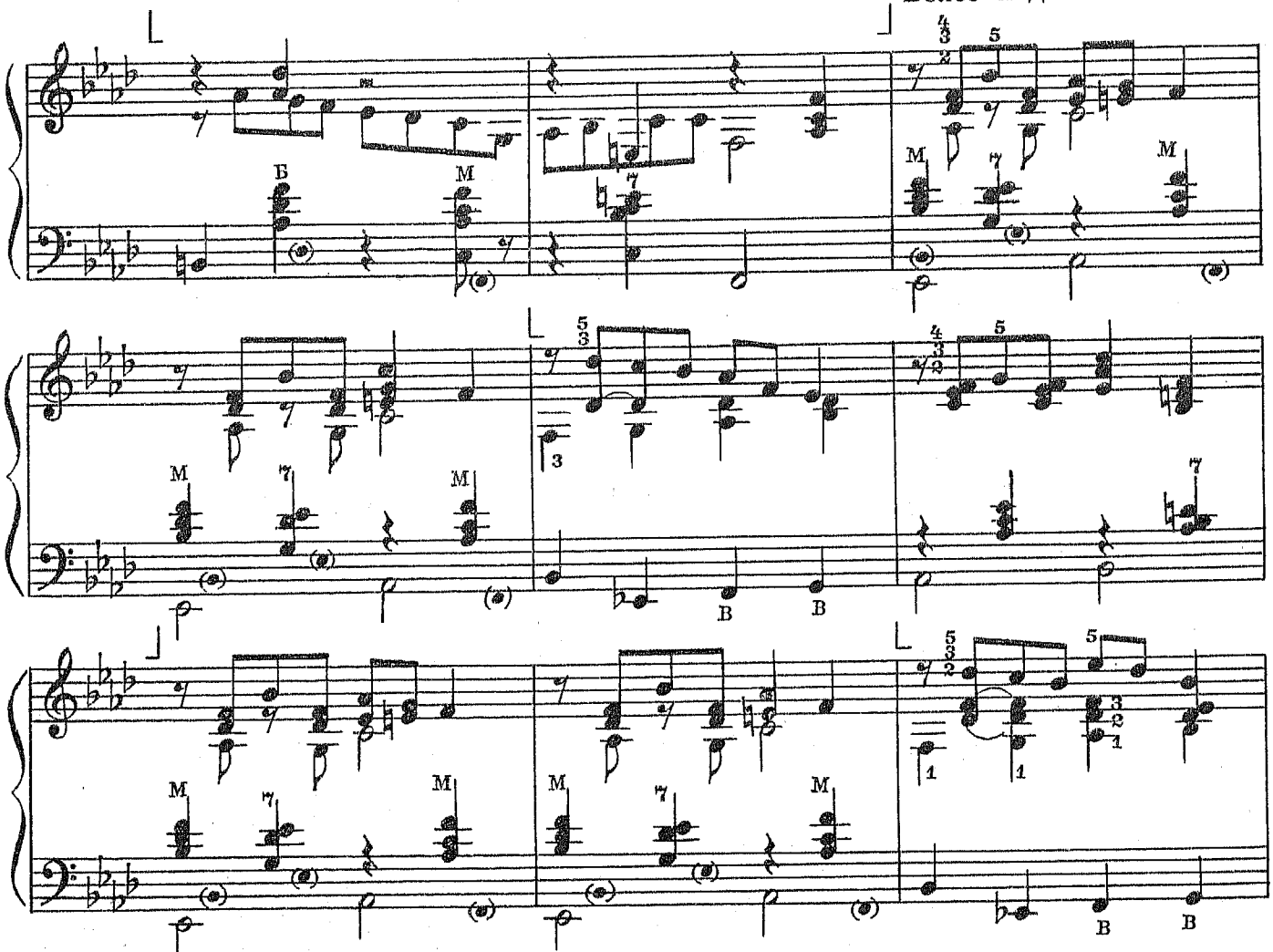

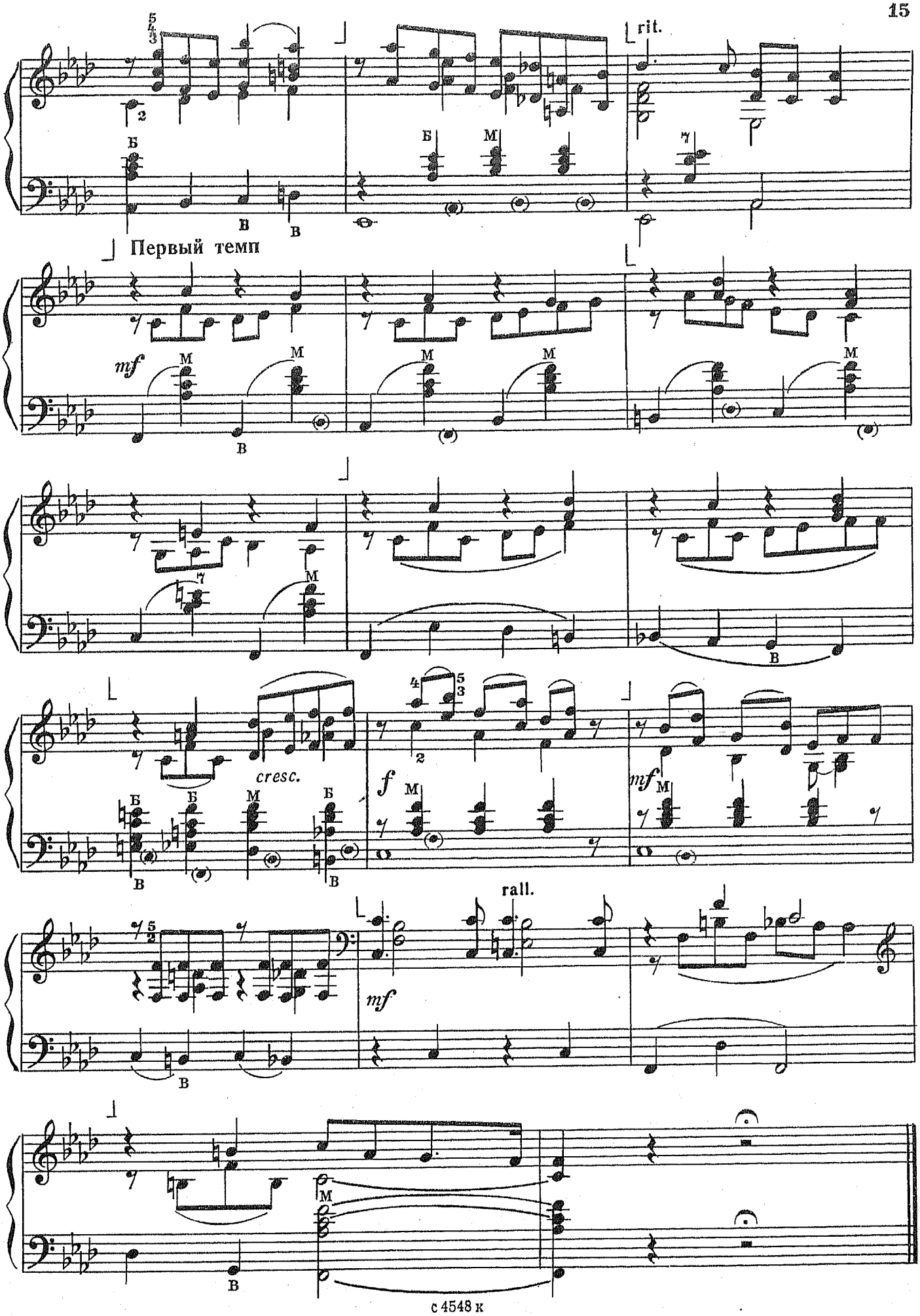
rit.
Первый темп
mf
cresc.
f
mf
rall.
mf

ПЕСНЯ

И. С. БАХ

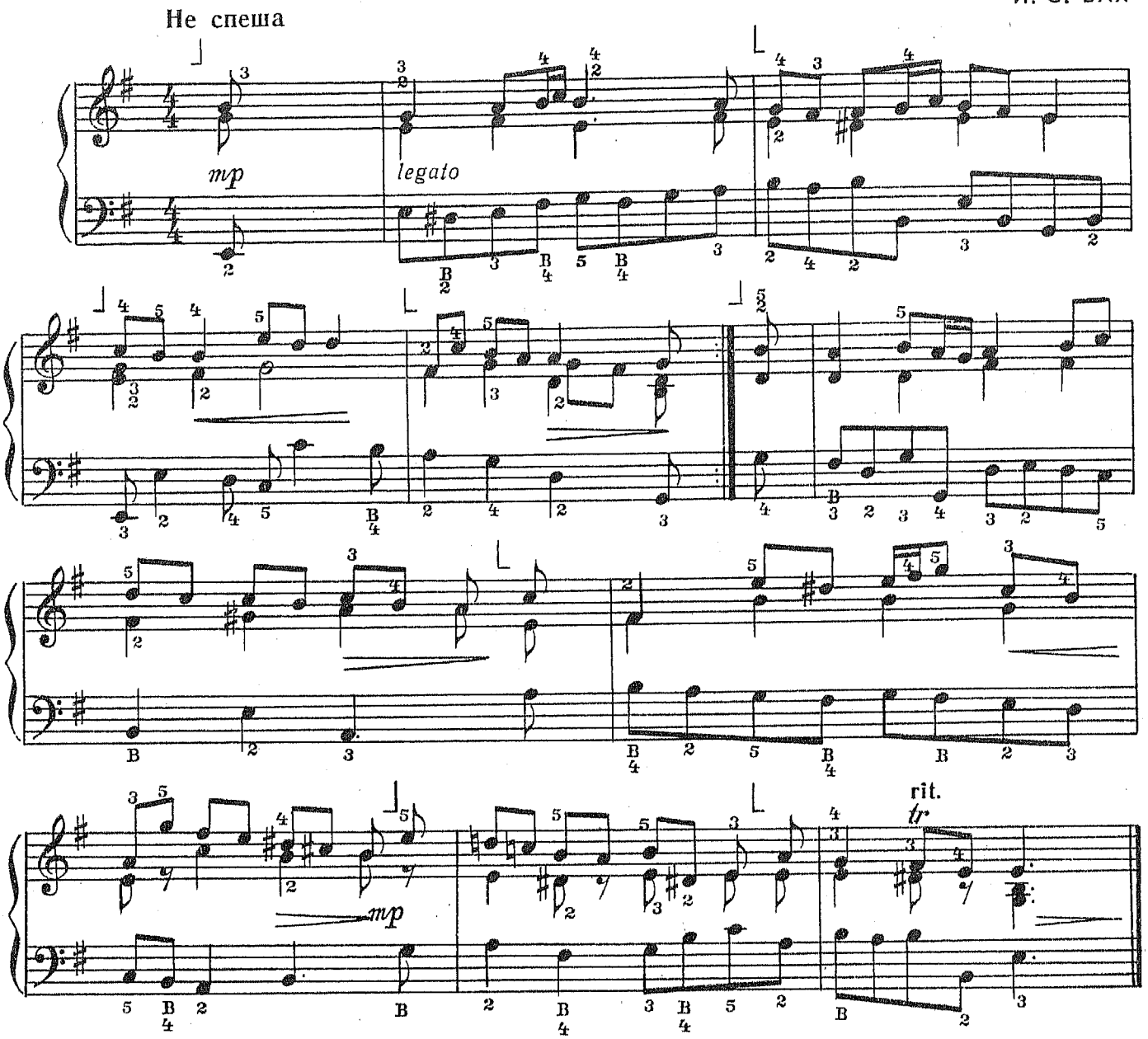

СОНАТИНА

Л. БЕТХОВЕН

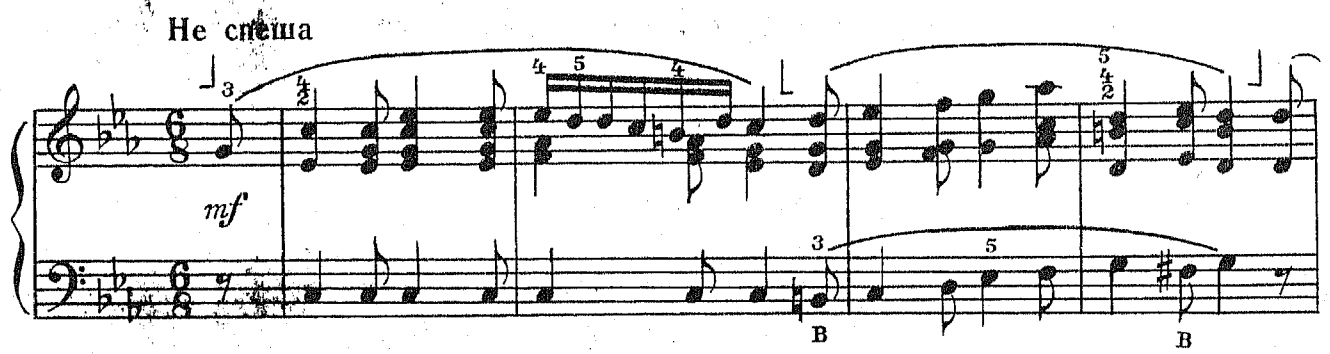

с 4548 к

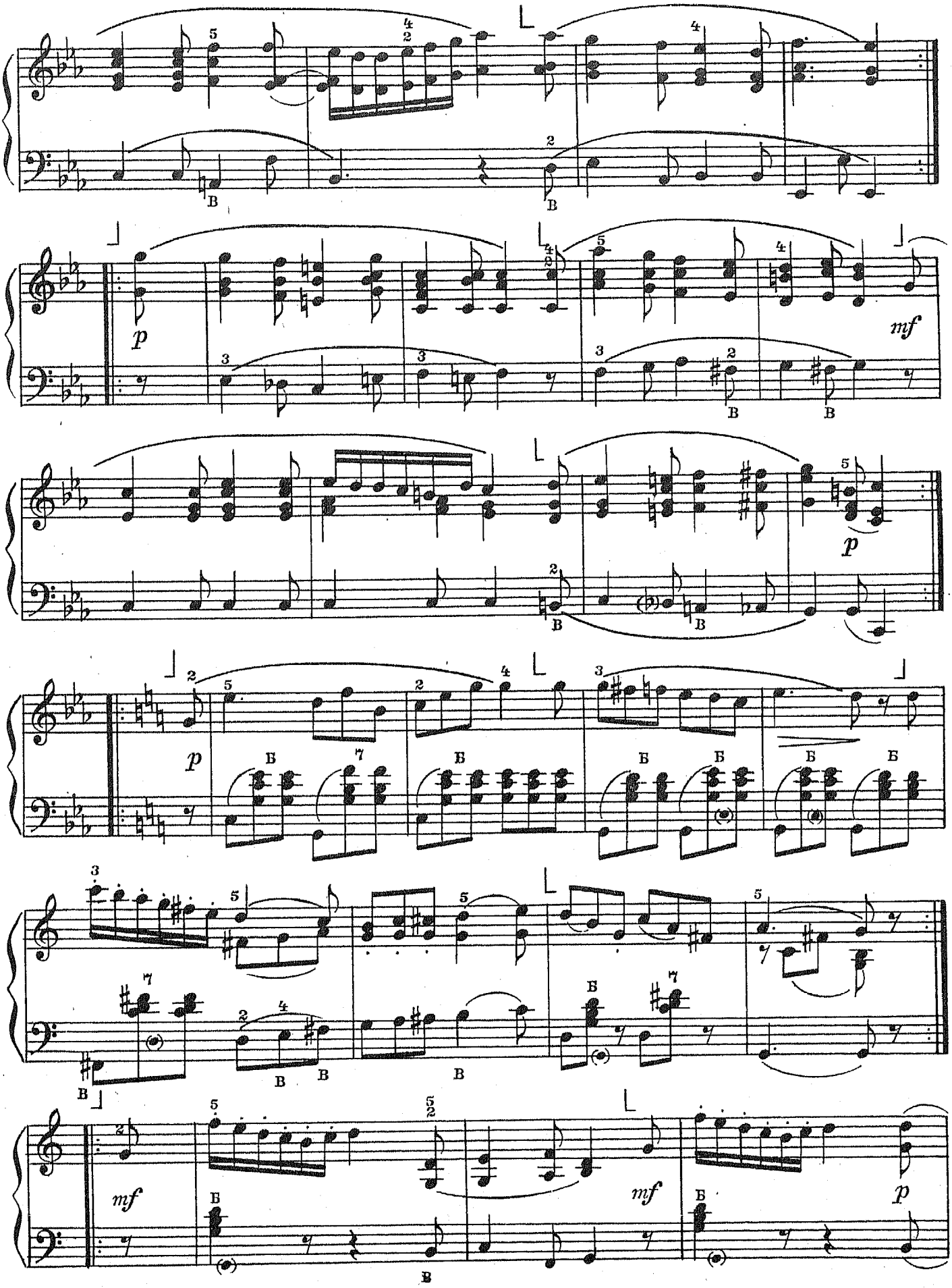

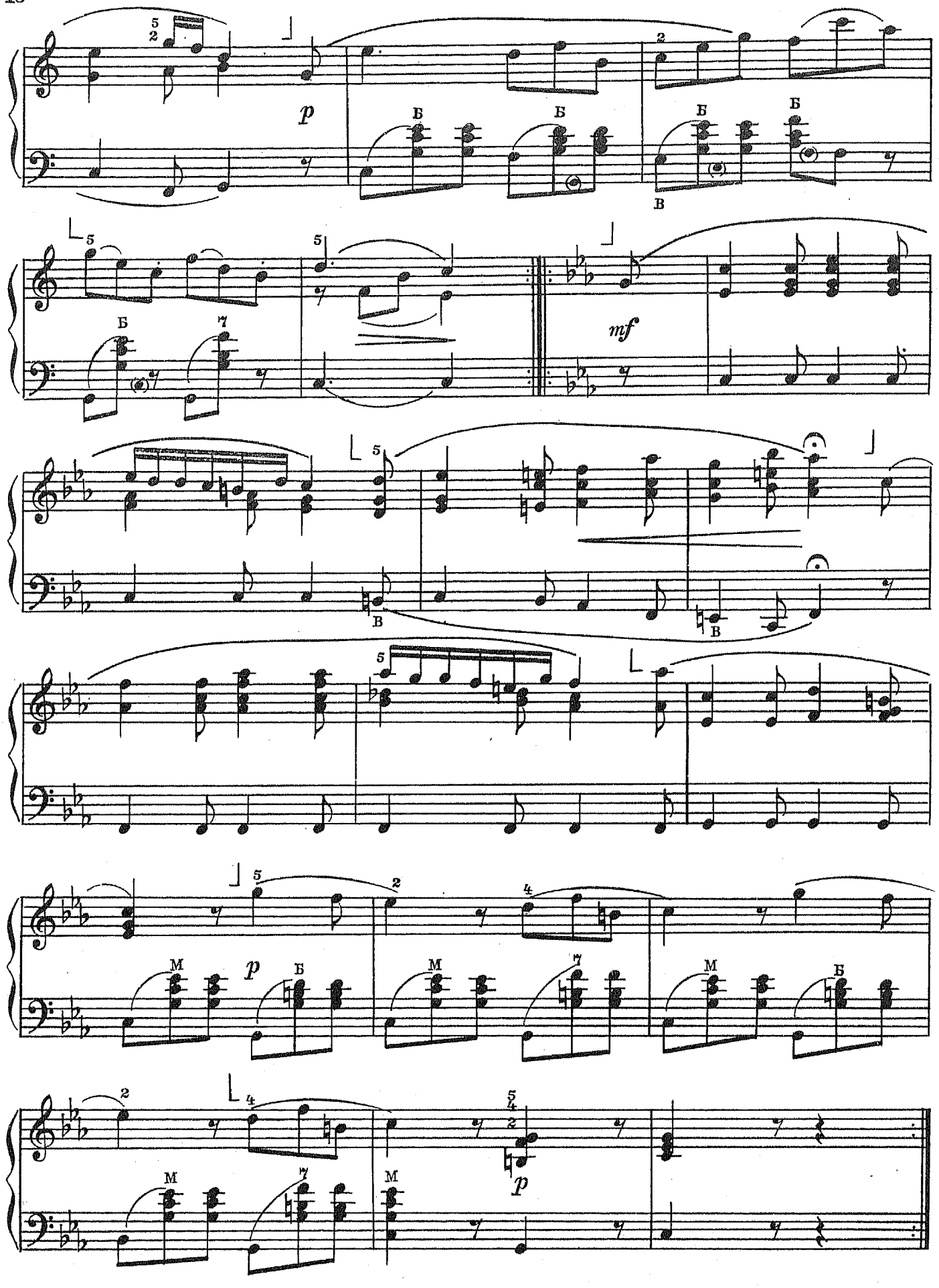
p
Б
В
mf
М

КОНТРДАНС

В. МОЦАРТ

Очень скоро

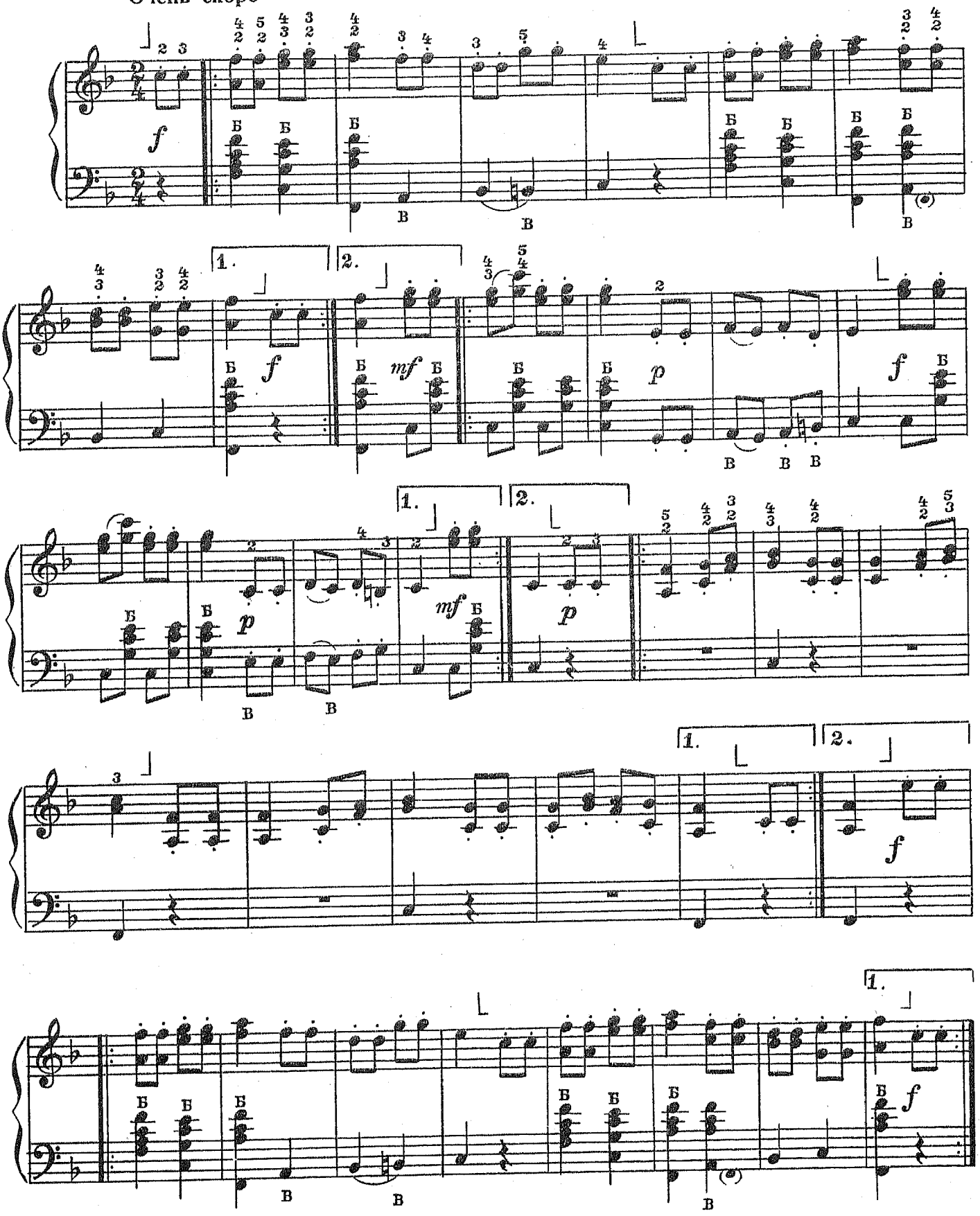

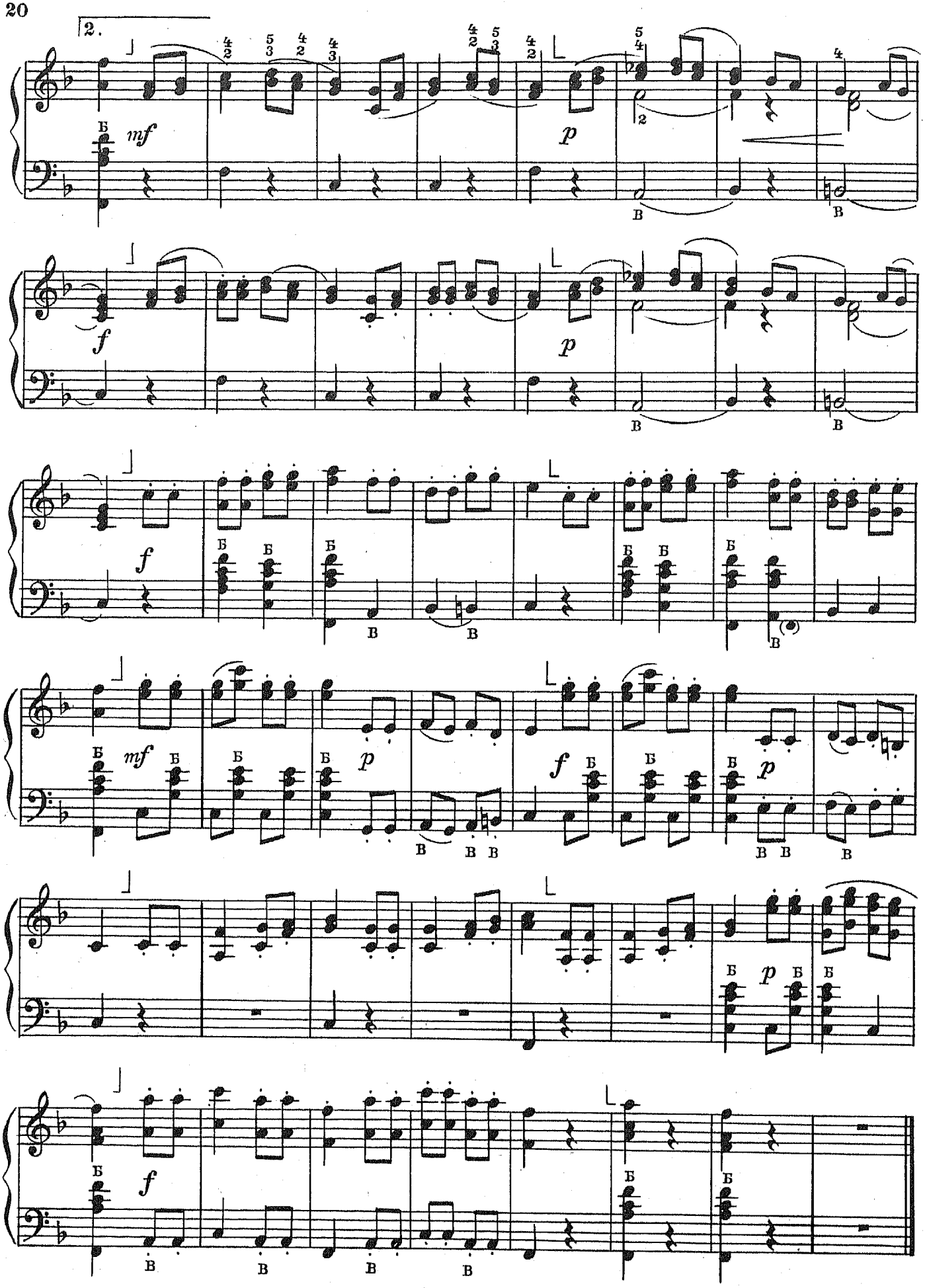
2.
mf
p
f
p
f
mf
p
f
p
p
f

ХОРАЛ

Р. ШУМАН

Бодро, жизнерадостно

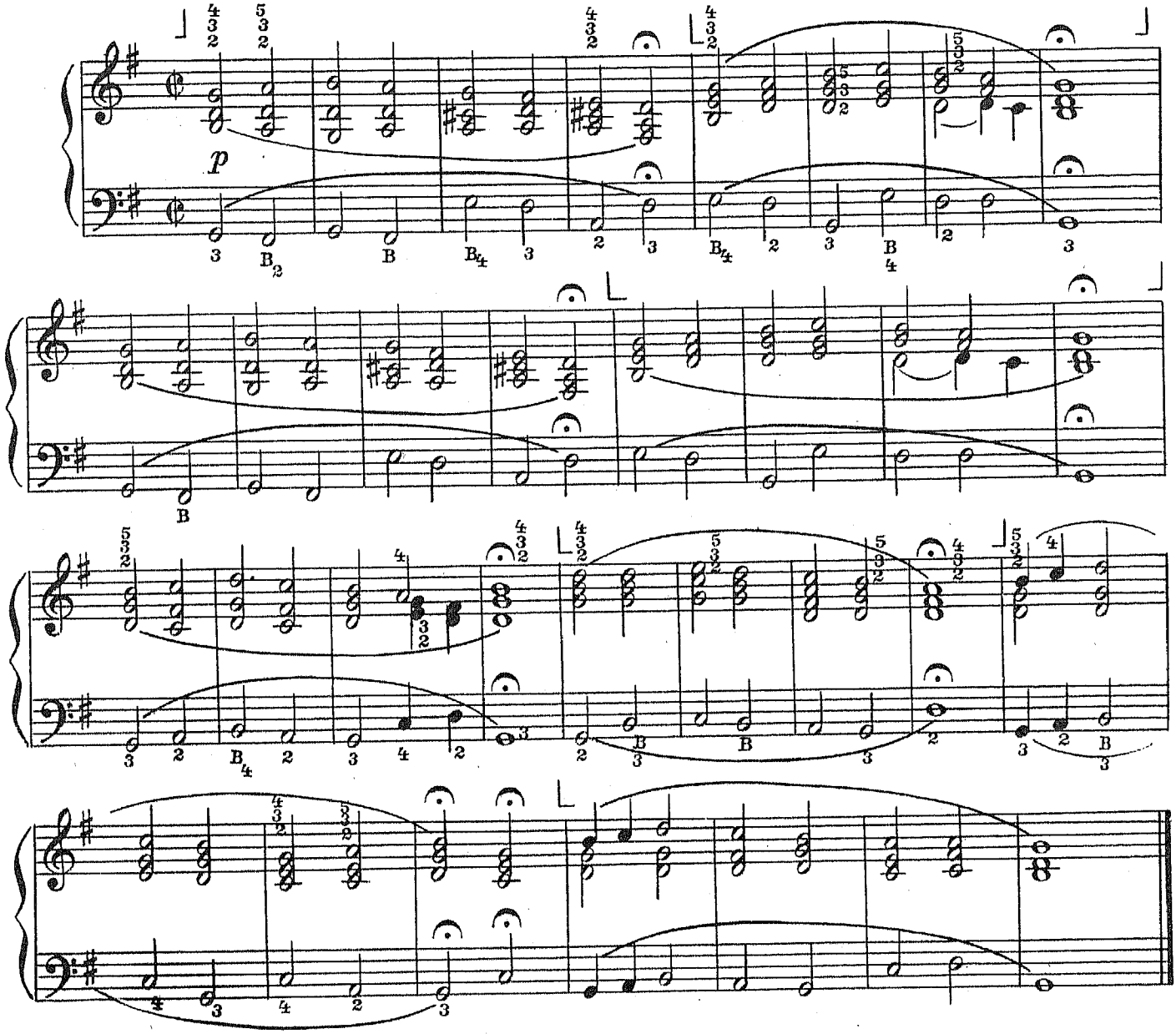

ПОЛИФОНИЧЕСКАЯ ПЬЕСА

Л. ГАРУТА

Не спеша

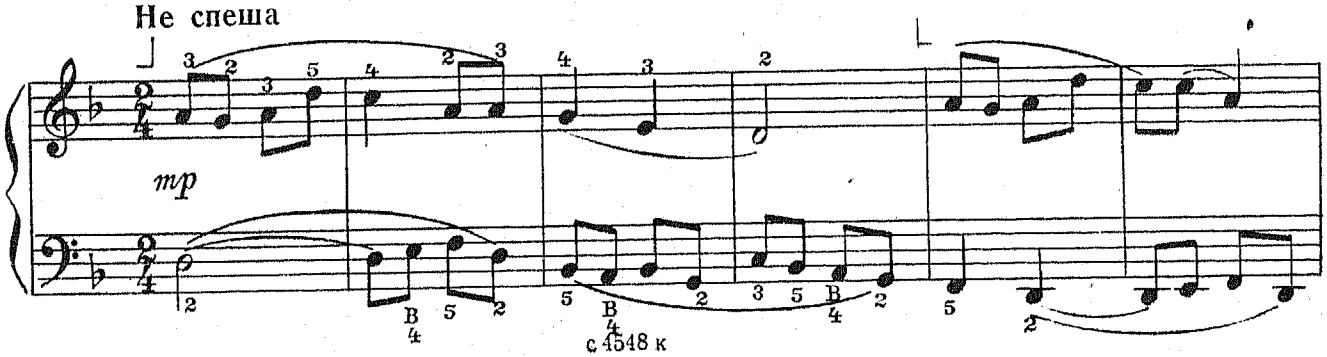

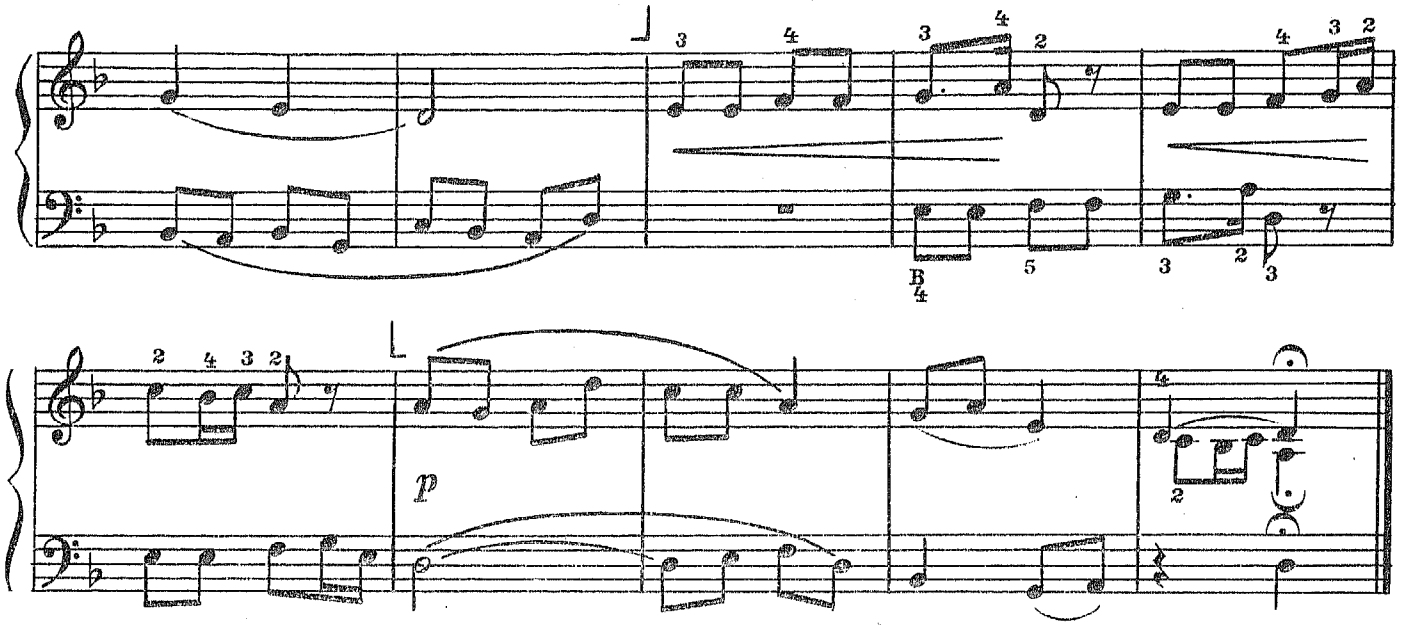

АРИЯ

Д. ПЕРГОЛЕЗИ

Не спеша, певуче

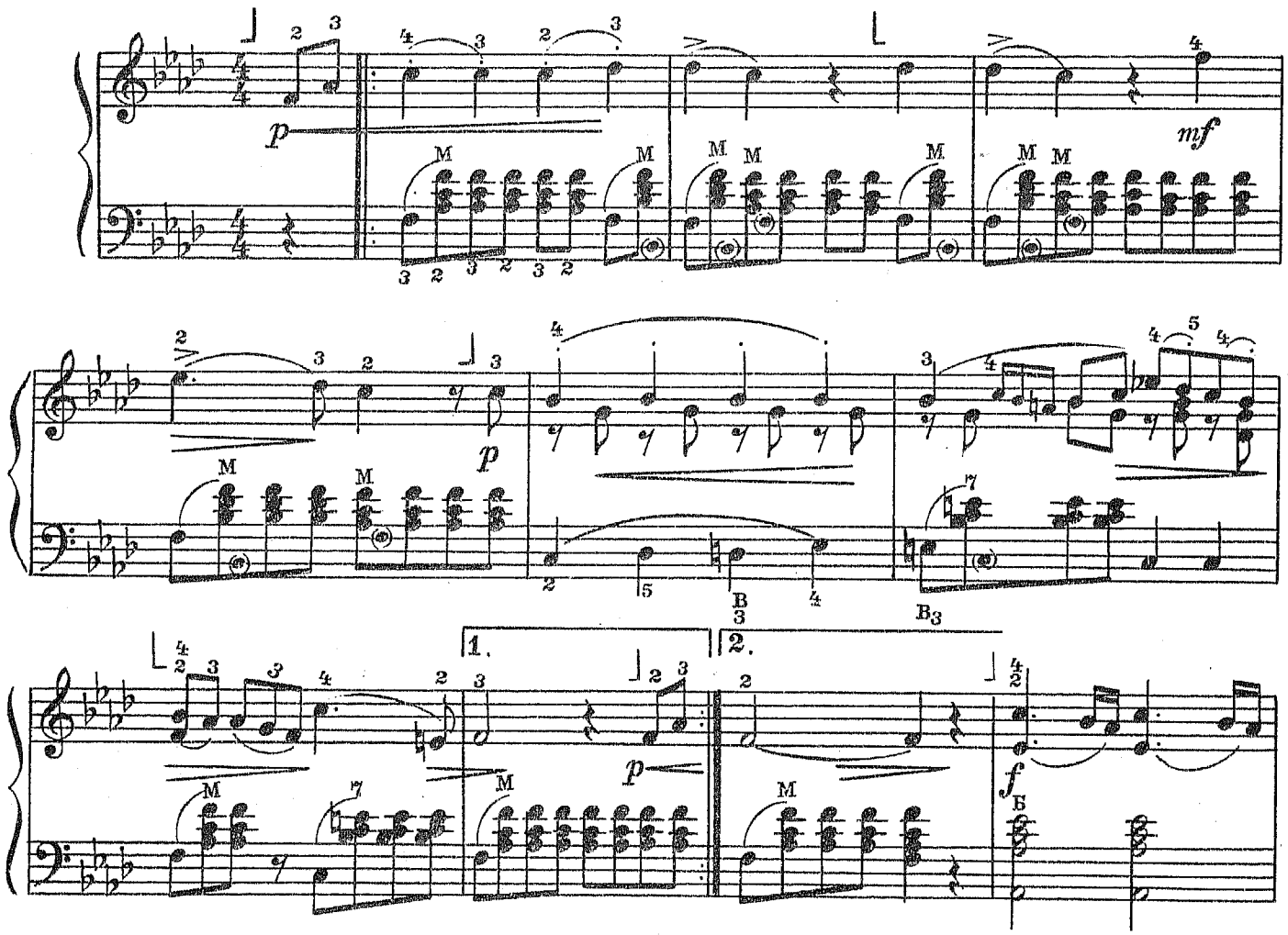

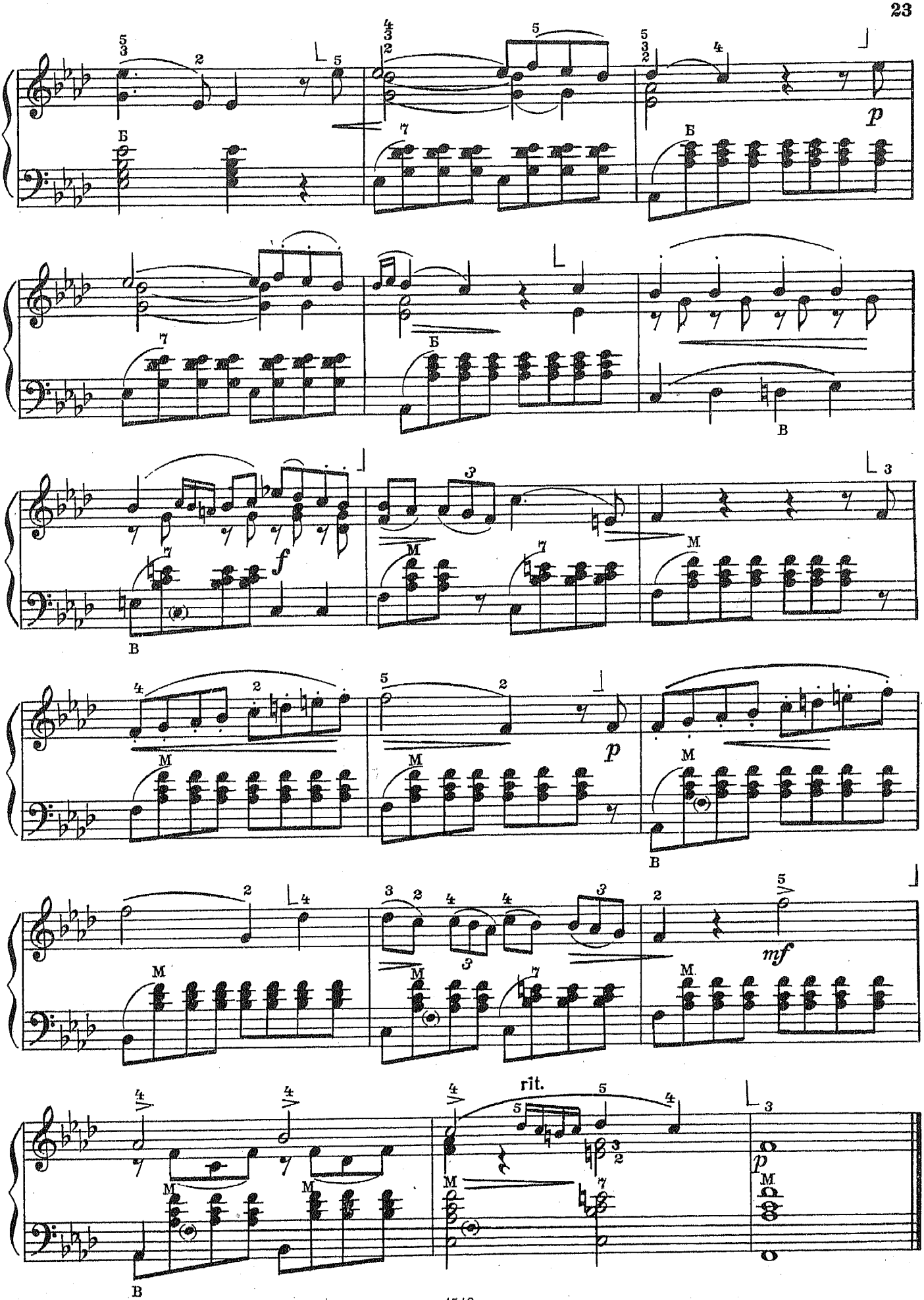
p
f
p
mf
rit.
p

СОЛОВЕЙ-СОЛОВУШКА

Русская народная песня

Обработка Н. ГОРЛОВА

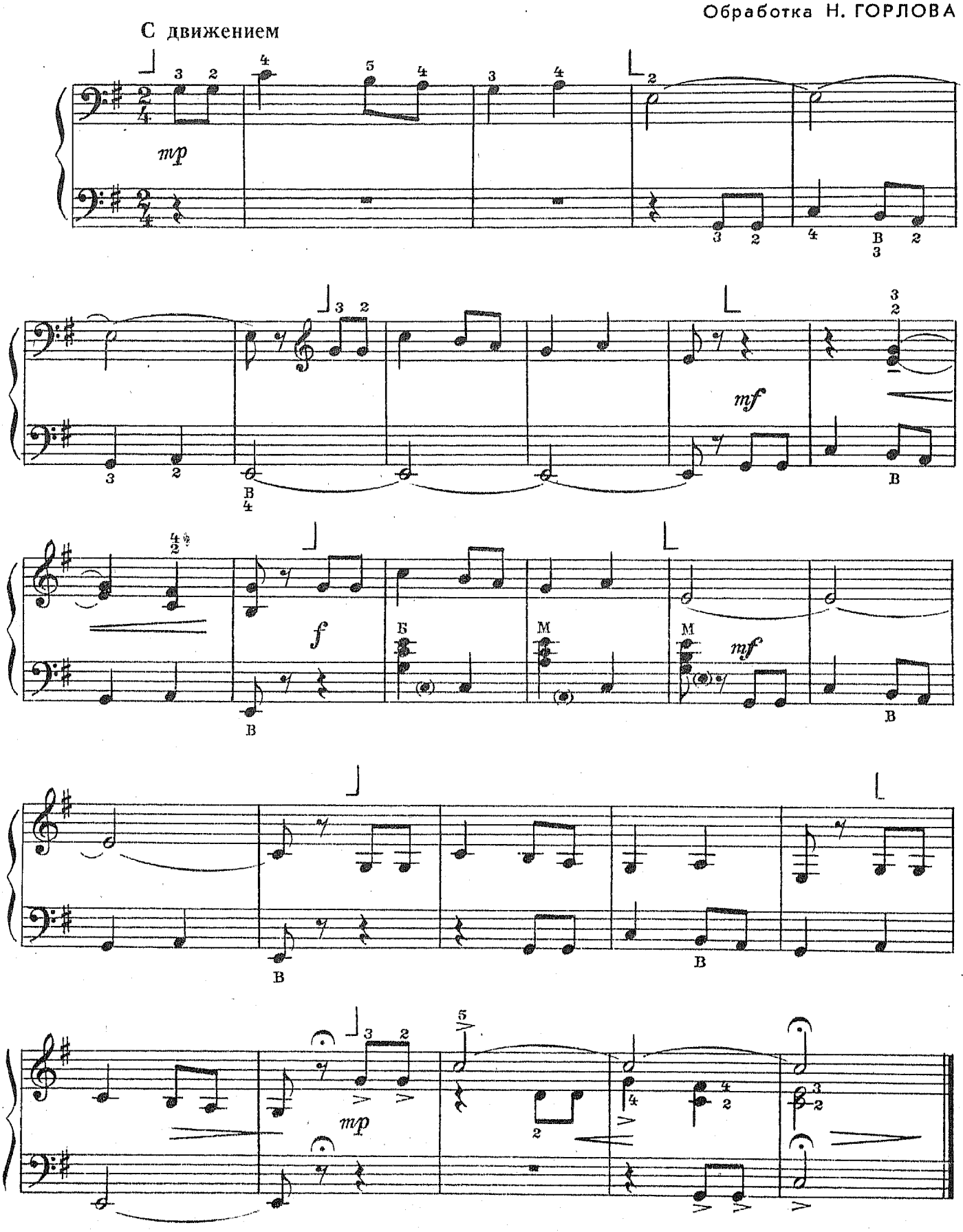

с 4548 к

НАЛЕТЕЛИ ЖУРАВЛИ

Украинская народная песня

Обработка В. АЛЕХИНА

Довольно скоро

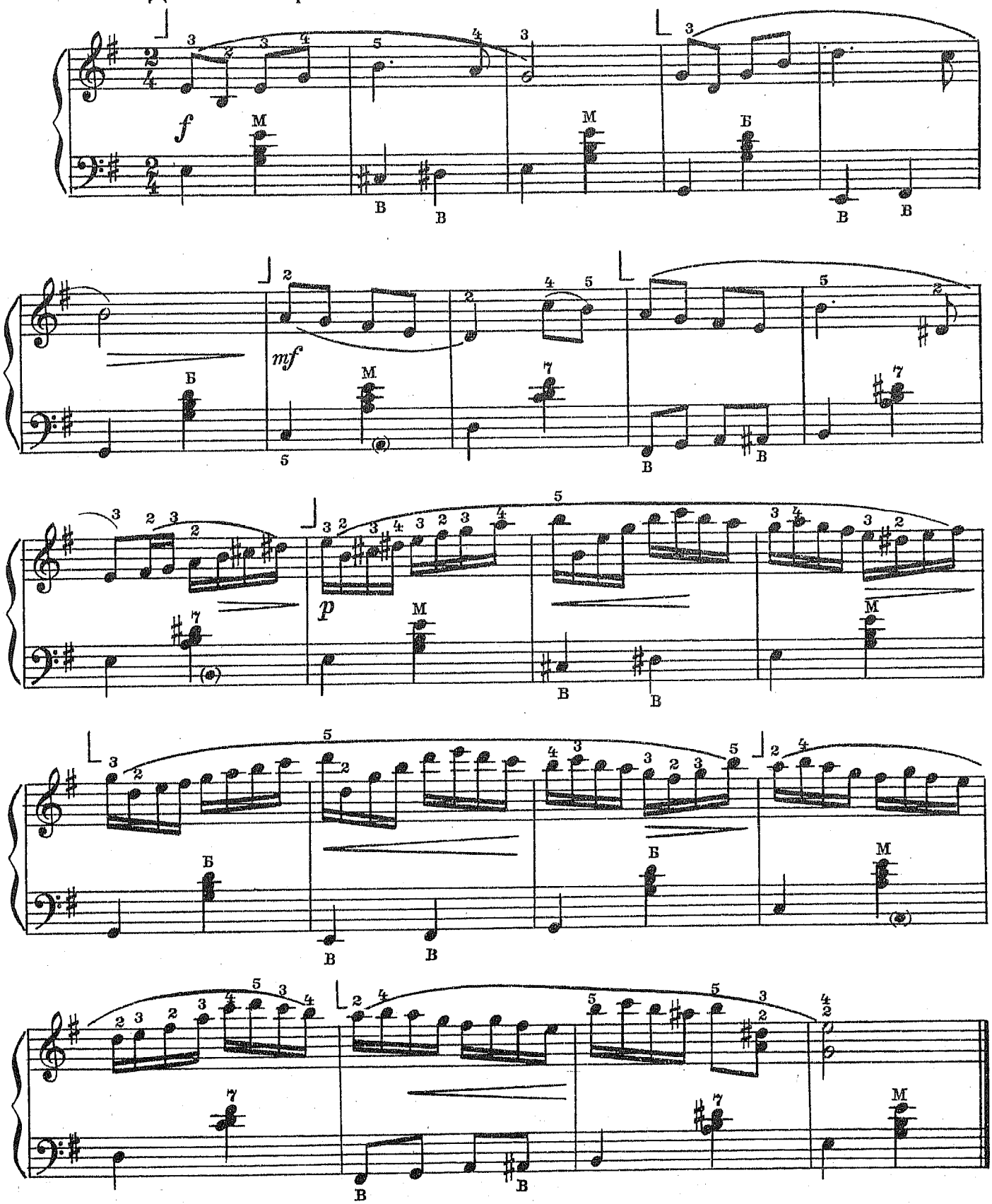

НА ЛОДОЧКЕ

Башкирская народная песня

Обработка В. МОТОВА

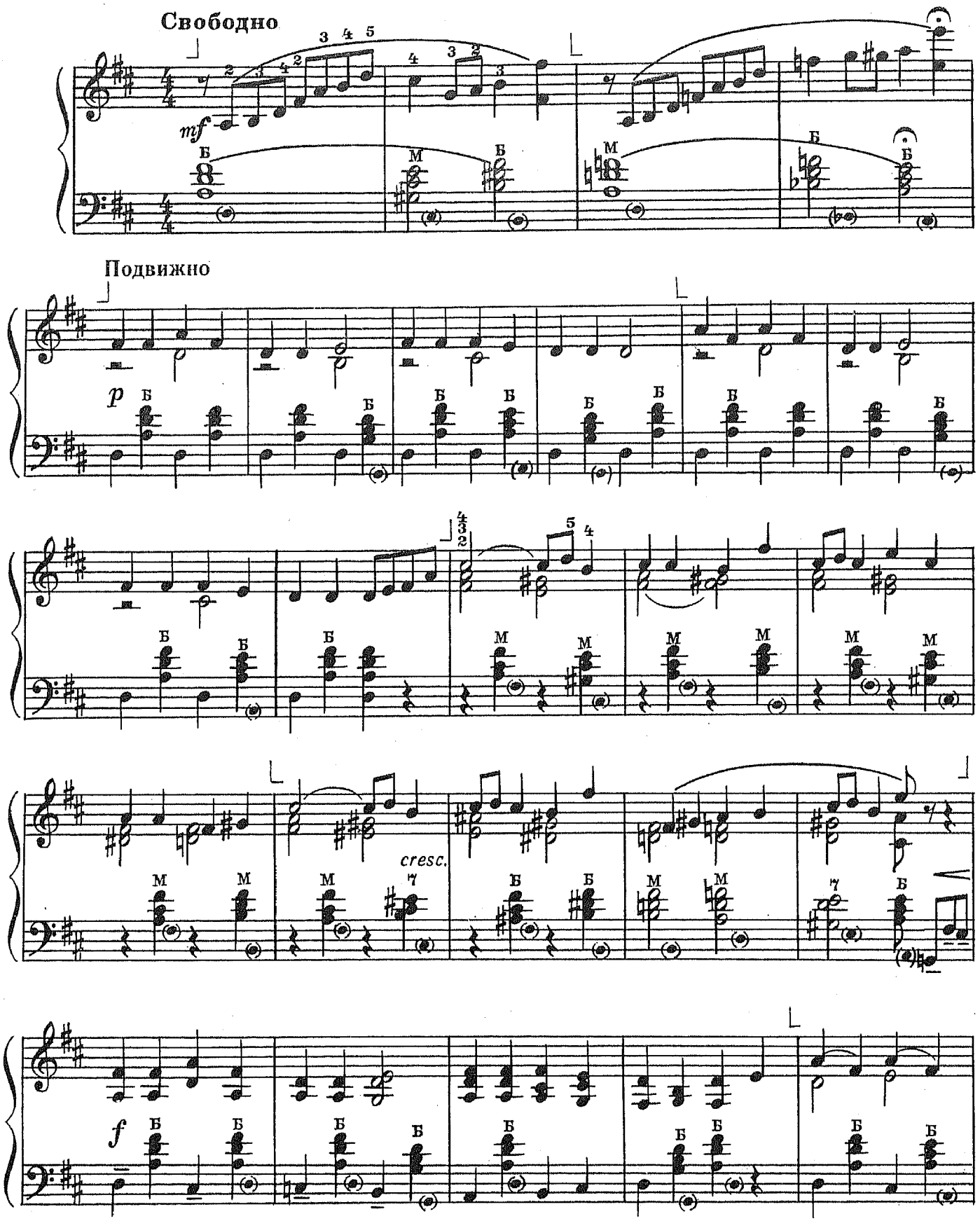

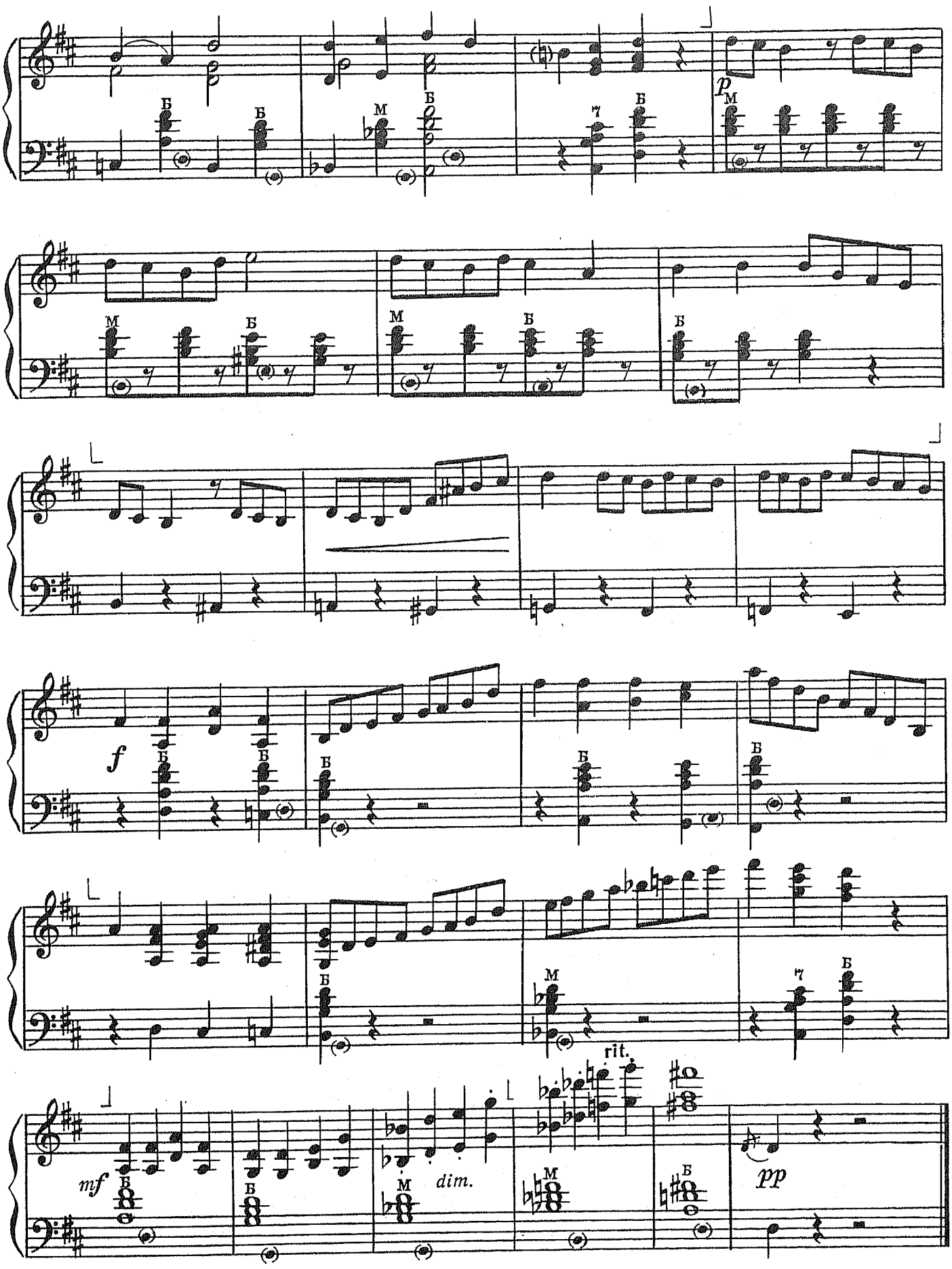
p
f
mf
dim.
rit.
pp

ТУЛЬЯК

Эстонский народный танец

Обработка А. БАСУРМАНОВА

Темп польки

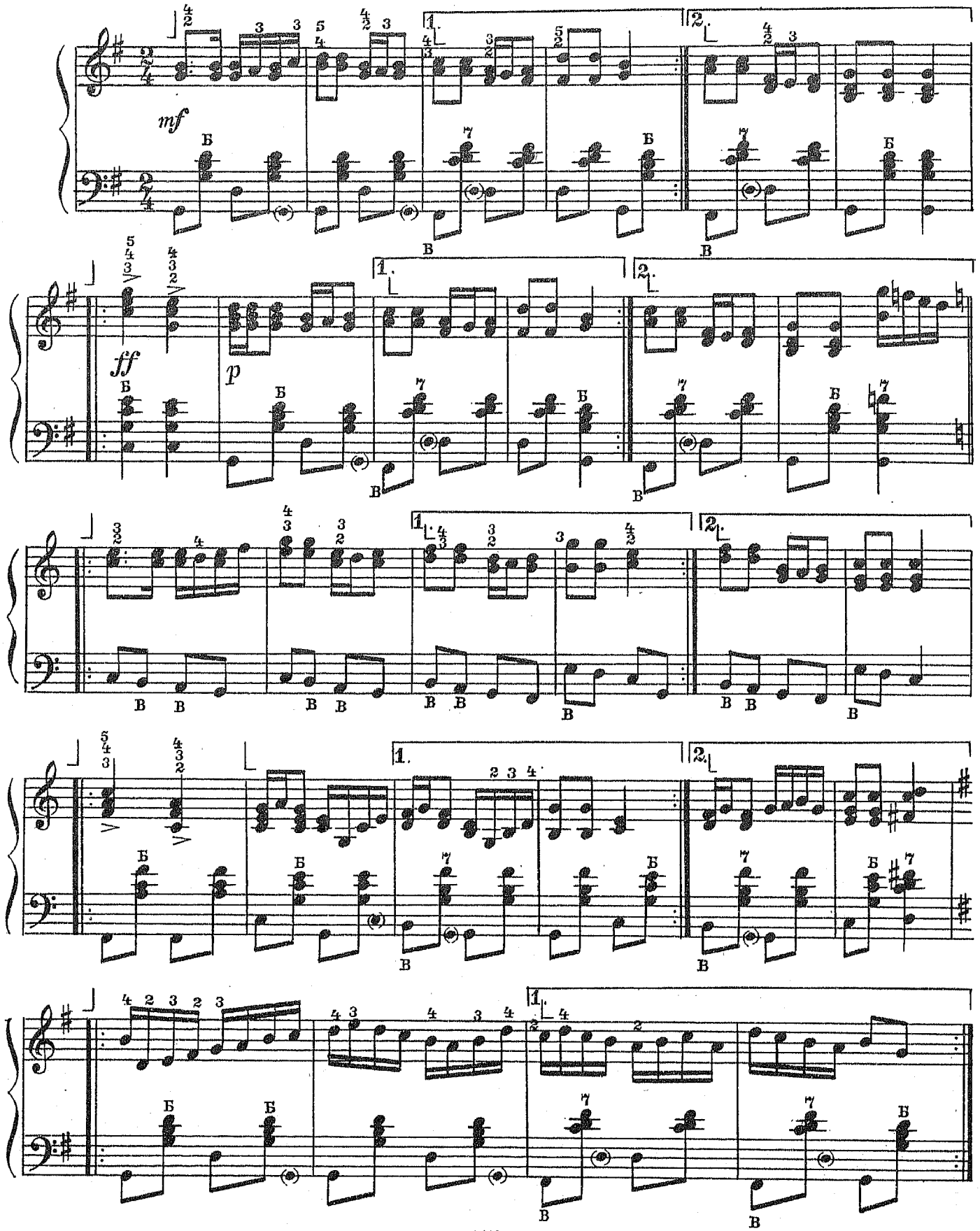

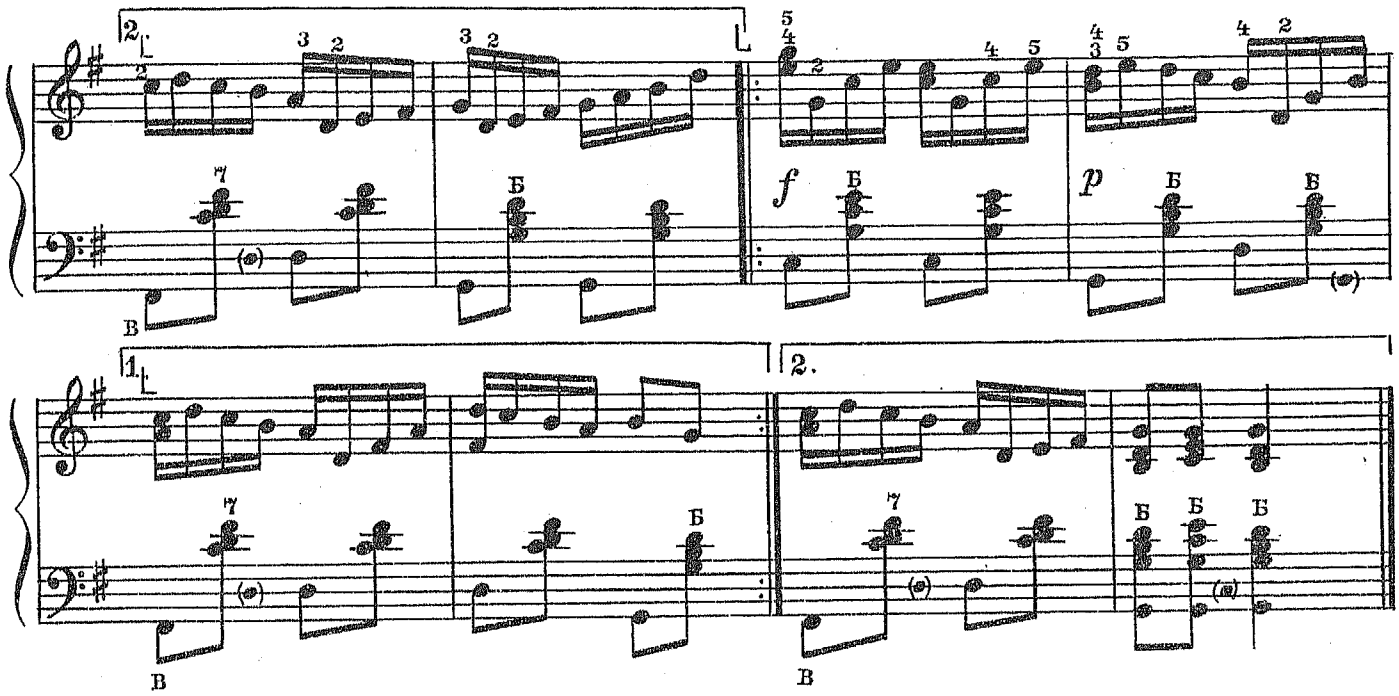

СУМЕРКИ

Норвежская народная песня

Обработка В. АЛЕХИНА

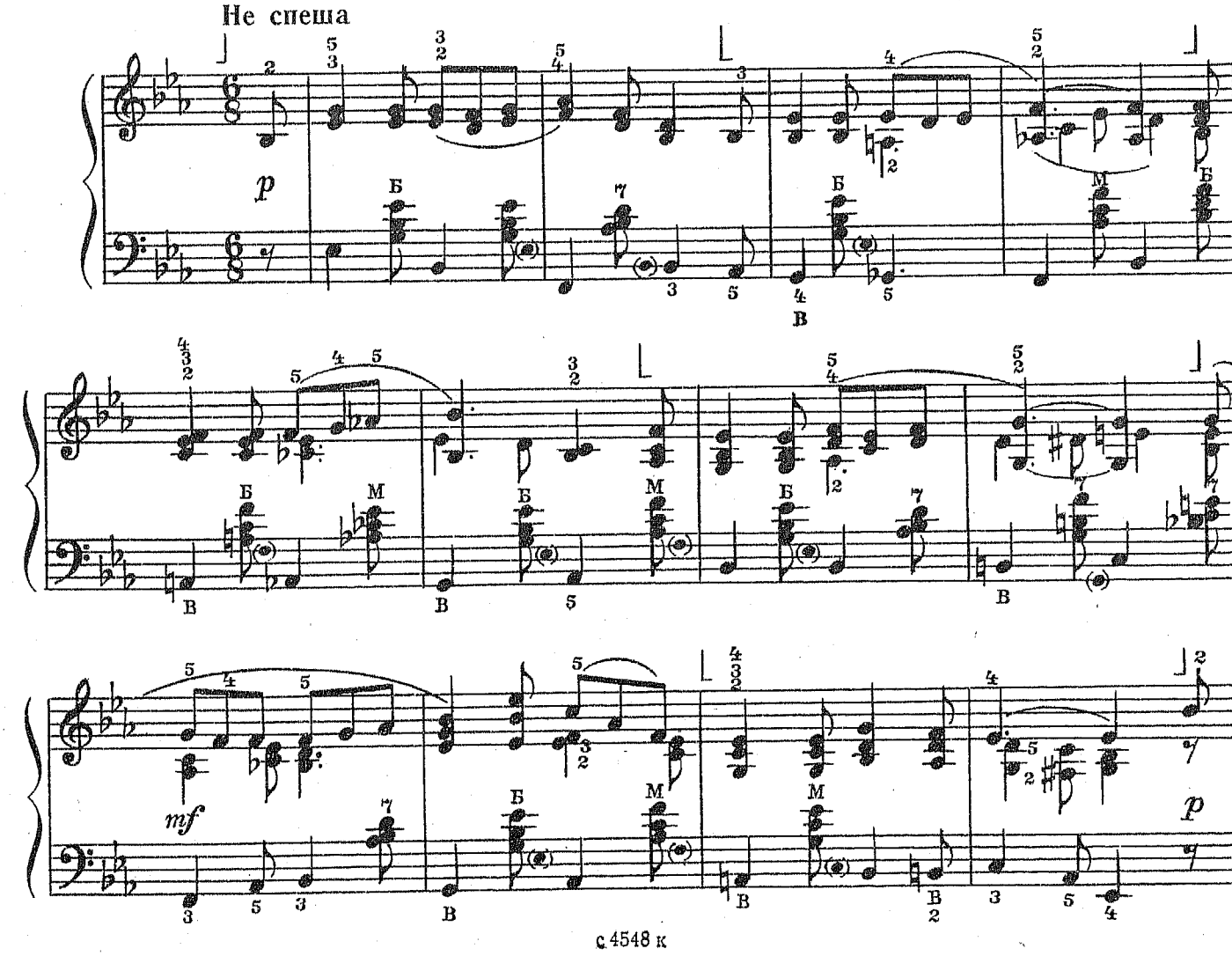

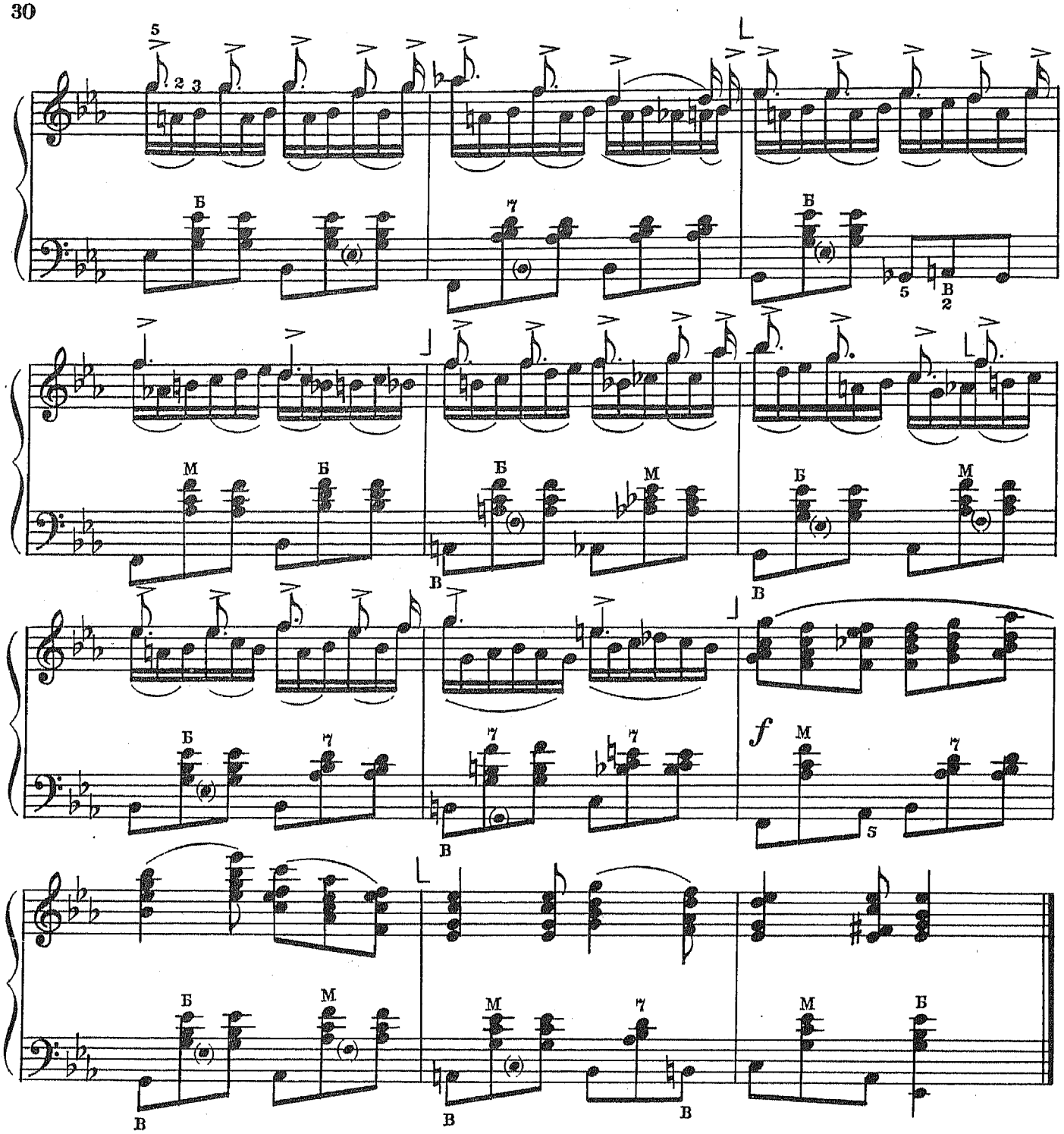

КАК У НАШИХ У ВОРОТ

Русская народная песня

Обработка И. САВИНЦЕВА

Шутливо

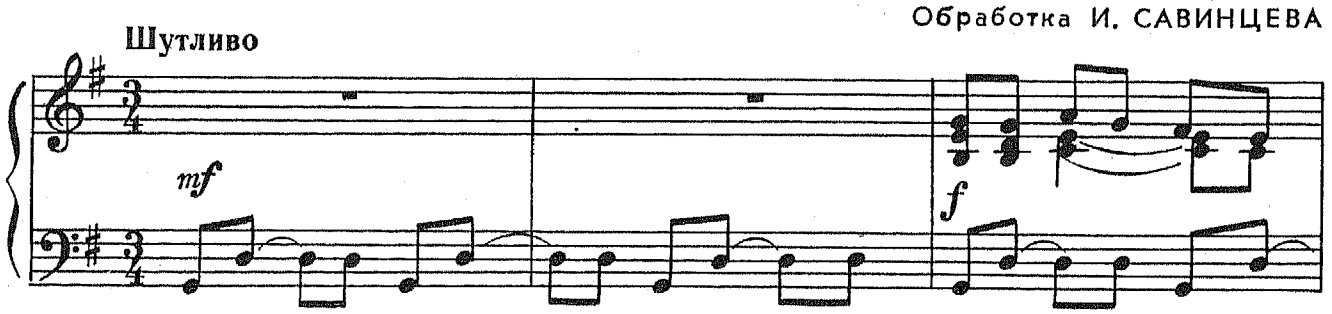

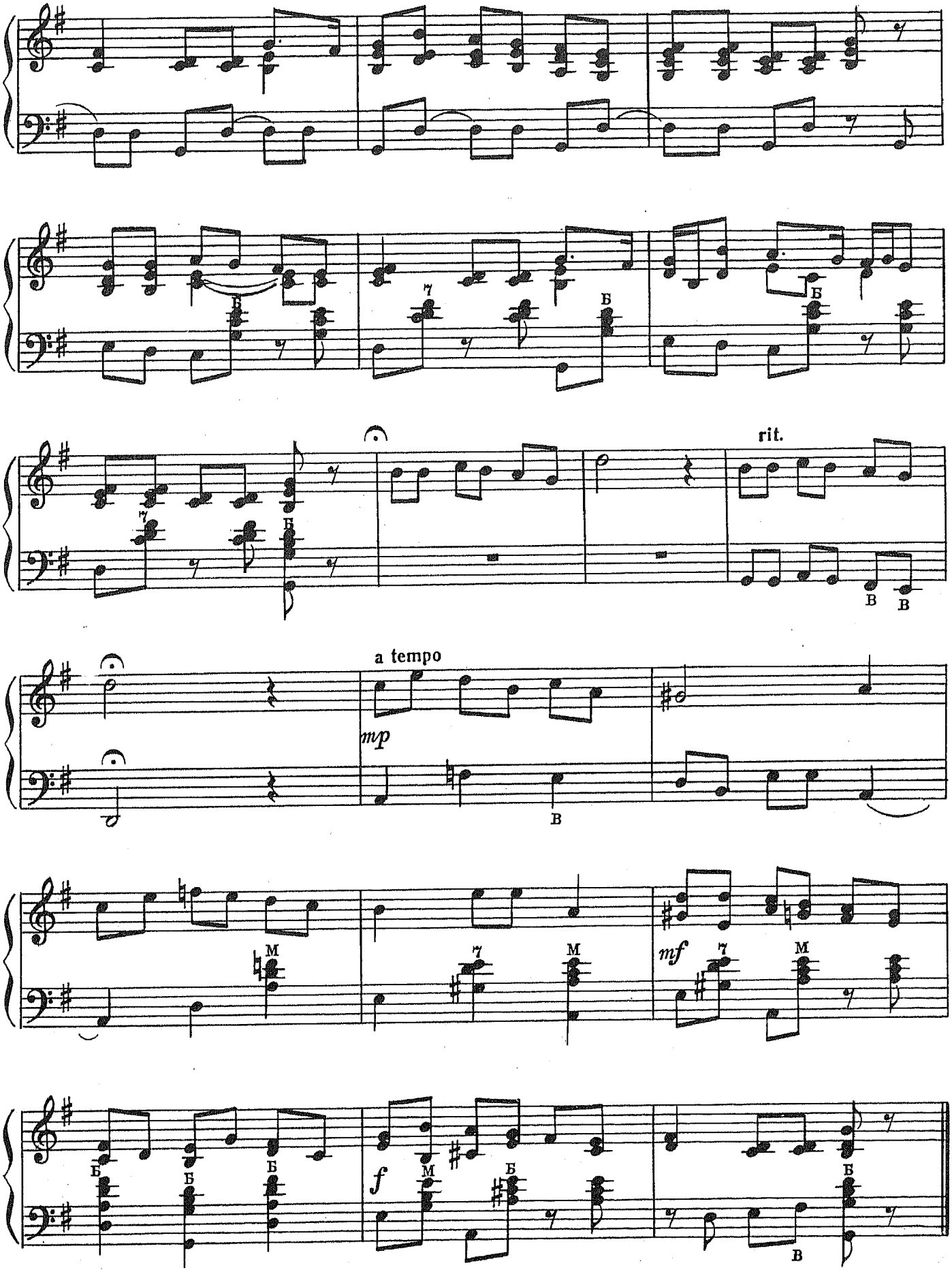
Б
Б
Б
rit.
В
В
a tempo
mp
В
М
М
mf
М
Б
Б
Б
f
М
Б
Б
В

СОДЕРЖАНИЕ

1. Р. Глиэр. *Мазурка* 3
2. А. Новиков. *Лирический танец* 5
3. А. Черных. *Прелюдия* 7
4. В. Бухвостов. *Скерцино* 8
5. В. Ревелев. *Пионерские ступеньки* 9
6. А. Гурилев. *Прелюдия* фа диез мажор 11
7. М. Глинка. *Двухголосная фуга* до мажор 12
8. В. Ребиков. *Элегия* 14
9. И. С. Бах. *Песня* 16
10. Л. Бетховен. *Сонатина* до минор 16
11. В. Моцарт. *Контрданс* 19
12. Р. Шуман. *Хорал* 21
13. Л. Гарута. *Полифоническая пьеса* 21
14. Д. Перголези. *Ария* 22
15. *Соловей-соловушка*. Русская народная песня. Обработка Н. Горлова 24
16. *Налетели журавли*. Украинская народная песня. Обработка В. Алехина 25
17. *На лодочке*. Башкирская народная песня. Обработка В. Мотова 26
18. *Тульяк*. Эстонский народный танец. Обработка А. Басурманова 28
19. *Сумерки*. Норвежская народная песня. Обработка А. Алехина 29
20. *Как у наших у ворот*. Русская народная песня. Обработка И. Савинцева 30

№№ 1, 2, 6, 8, 11-14 — переложение В. Алехина.

№ 5 — переложение И. Чухланцева.

№№ 7, 9 — переложение Е. Савина.

№ 10 — переложение П. Шашкина.

40 к.

ИБ № 1301

БАЯН В МУЗЫКАЛЬНОЙ ШКОЛЕ

Выпуск 29

ПЬЕСЫ ДЛЯ III—IV КЛАССОВ

Составитель Алехин Василий Васильевич

Редактор А. Новиков. Лит. редактор Л. Тихомирова
Техн. редактор Е. Ставицкая. Корректор М. Ефименко
Подп. к печ. 18/I-78 г. Форм. бум. 60×90 1/8. Печ. л. 4,0. Уч.-изд. л. 4,0. Тир. 22530 экз. Изд. № 4548.
Зак. 1263. Цена 40 к. Бумага № 2

Всесоюзное издательство «Советский композитор», 103006, Москва, К-6,
Садовая-Триумфальная ул., 14—12

Московская типография № 6 «Союзполиграфпрома» при Государственном Комитете Совета Министров СССР по делам издательств, полиграфии и книжной торговли, Москва 109088,
Южнопортовая ул., 24