ЗНАКОМЫЕ МЕЛОДИИ

СБОРНИК ПЬЕС
ДЛЯ АККОРДЕОНА

ВЫПУСК 1

СОВЕТСКИЙ КОМПОЗИТОР

ЗНАКОМЫЕ МЕЛОДИИ

СБОРНИК ПЬЕС
ДЛЯ АККОРДЕОНА

ВЫПУСК 1

Всесоюзное издательство
СОВЕТСКИЙ КОМПОЗИТОР
Москва 1969

Ноты:Ale07.ru

КОЛЫБЕЛЬНАЯ СВЕТЛАНЫ

из кинофильма „ГУСАРСКАЯ БАЛЛАДА“

Т. ХРЕННИКОВ

Переложение Ф. Бушуева

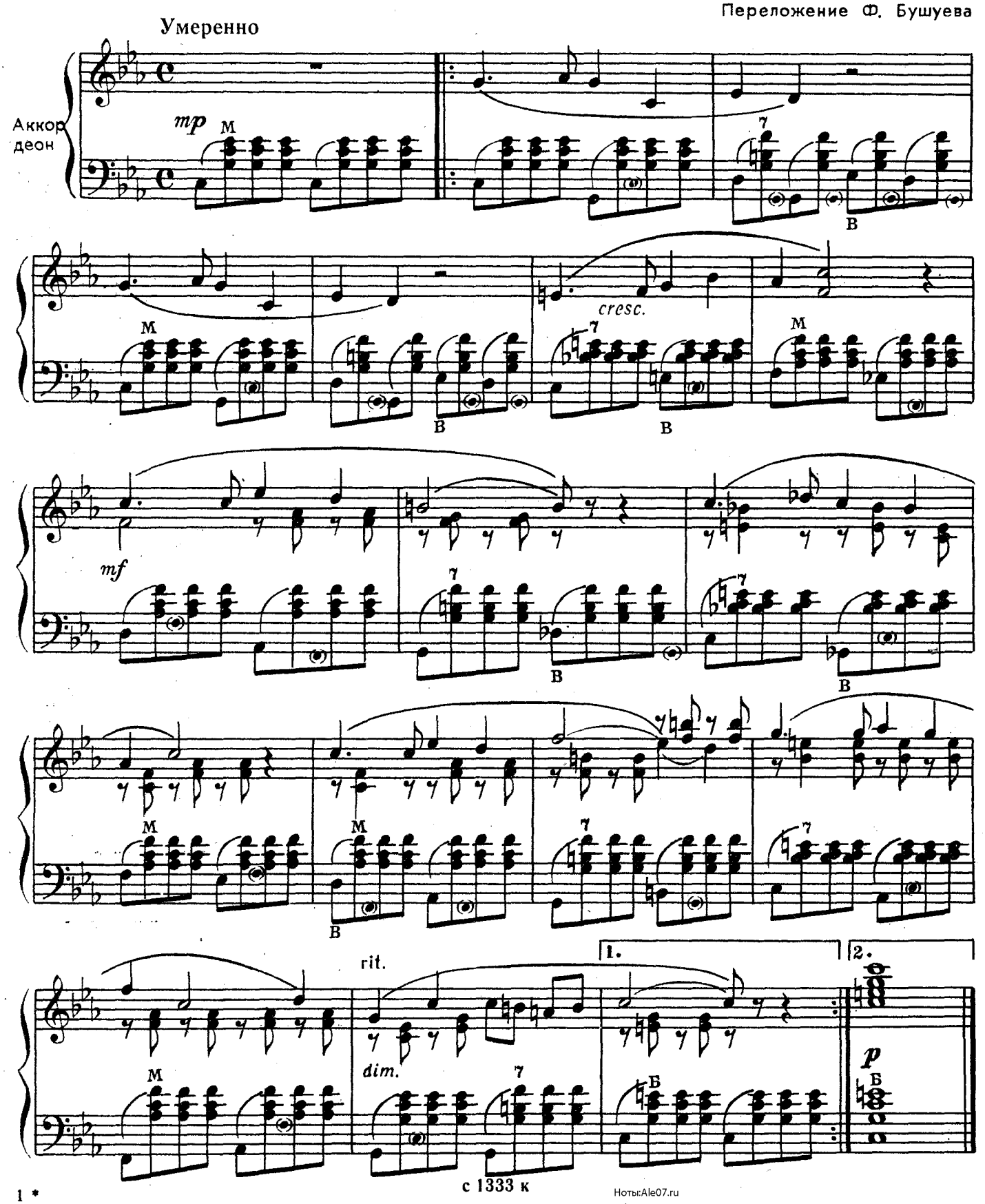

с 1333 к

НотыAle07.ru

ВАЛЬС-ЭКСПРОМТ

Ю. СЛОНОВ

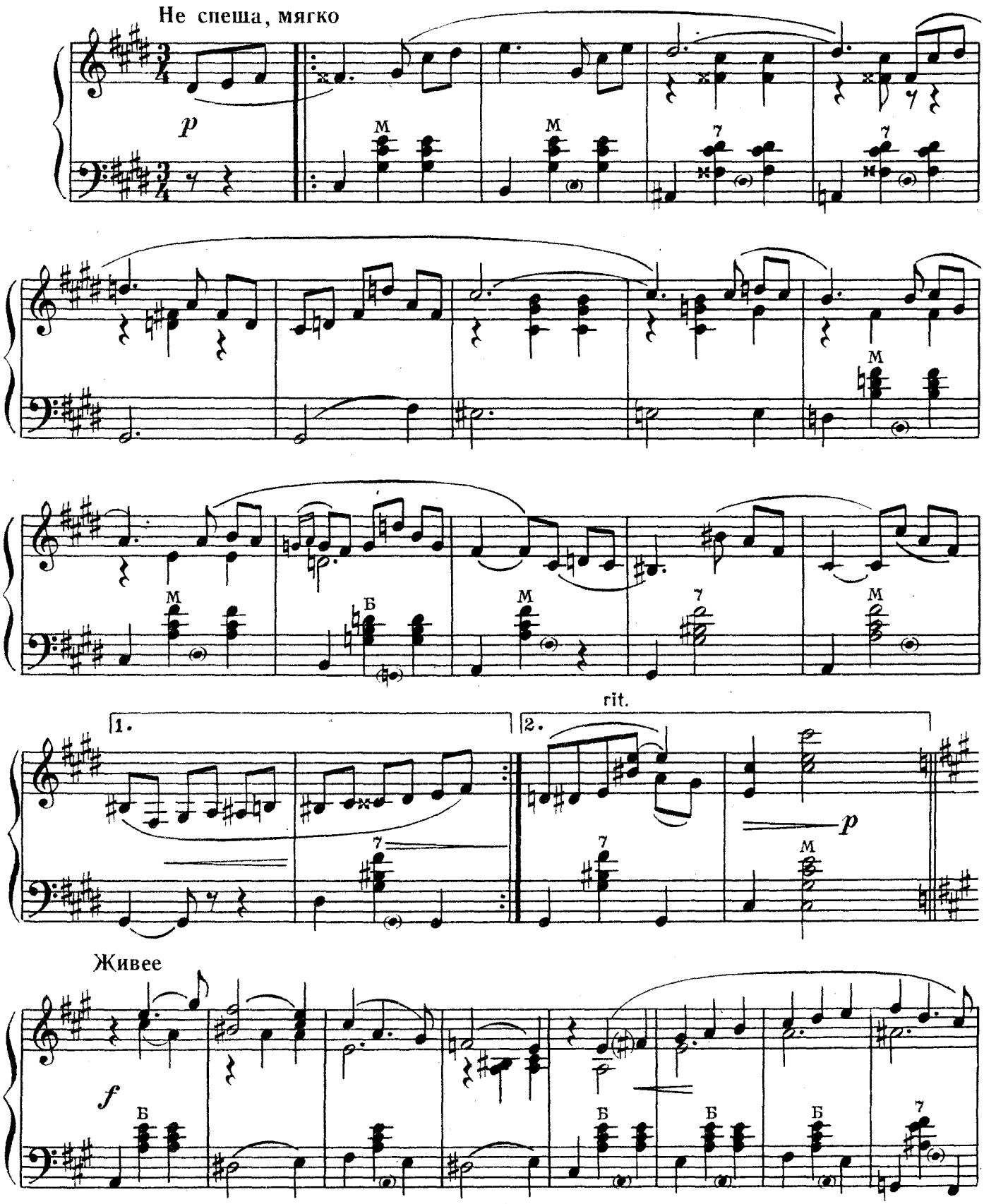

НотыAle07.ru

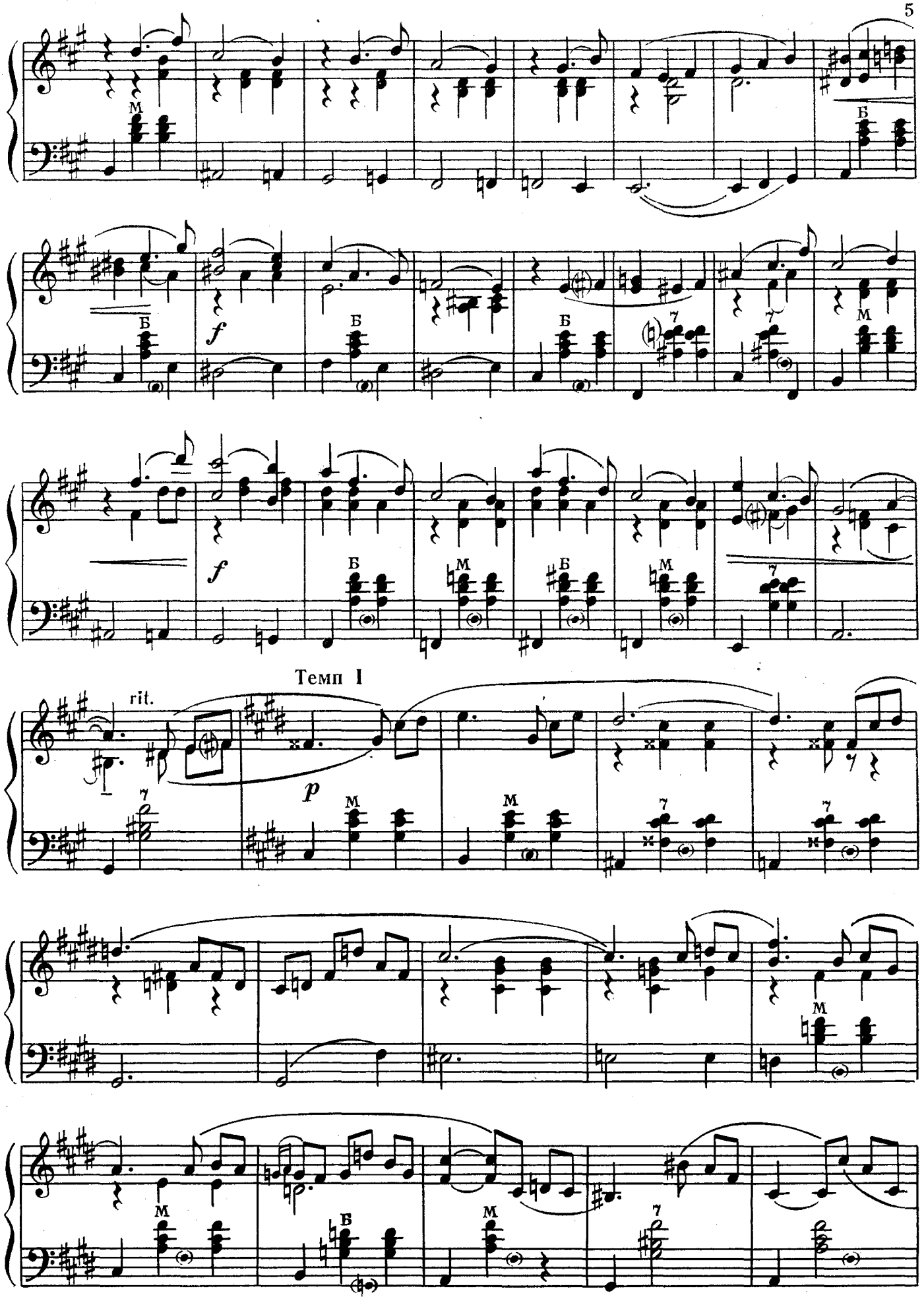
f
f
Темп I
rit.
p

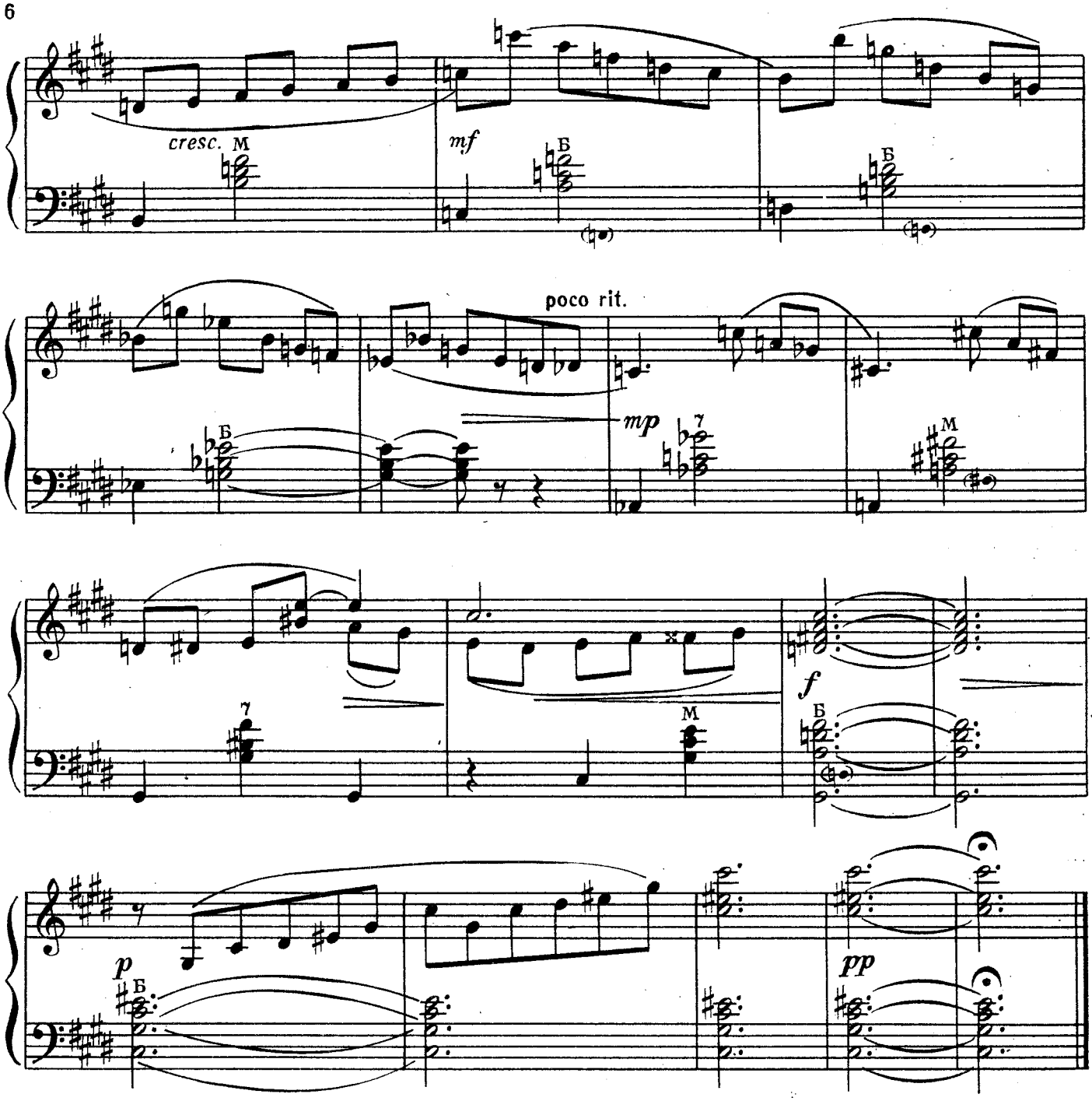

ПРИБАУТКИ

I

М. ИОРДАНСКИЙ

Переложение В. Анохина

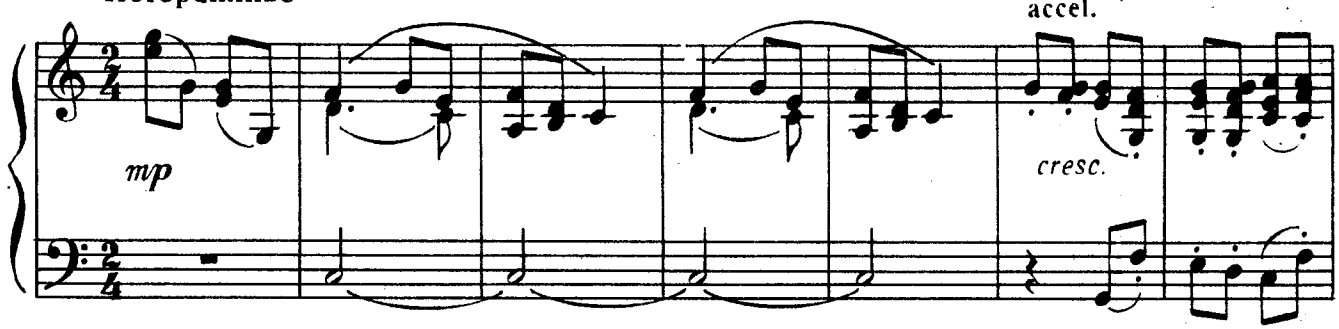

НотыAle07.ru

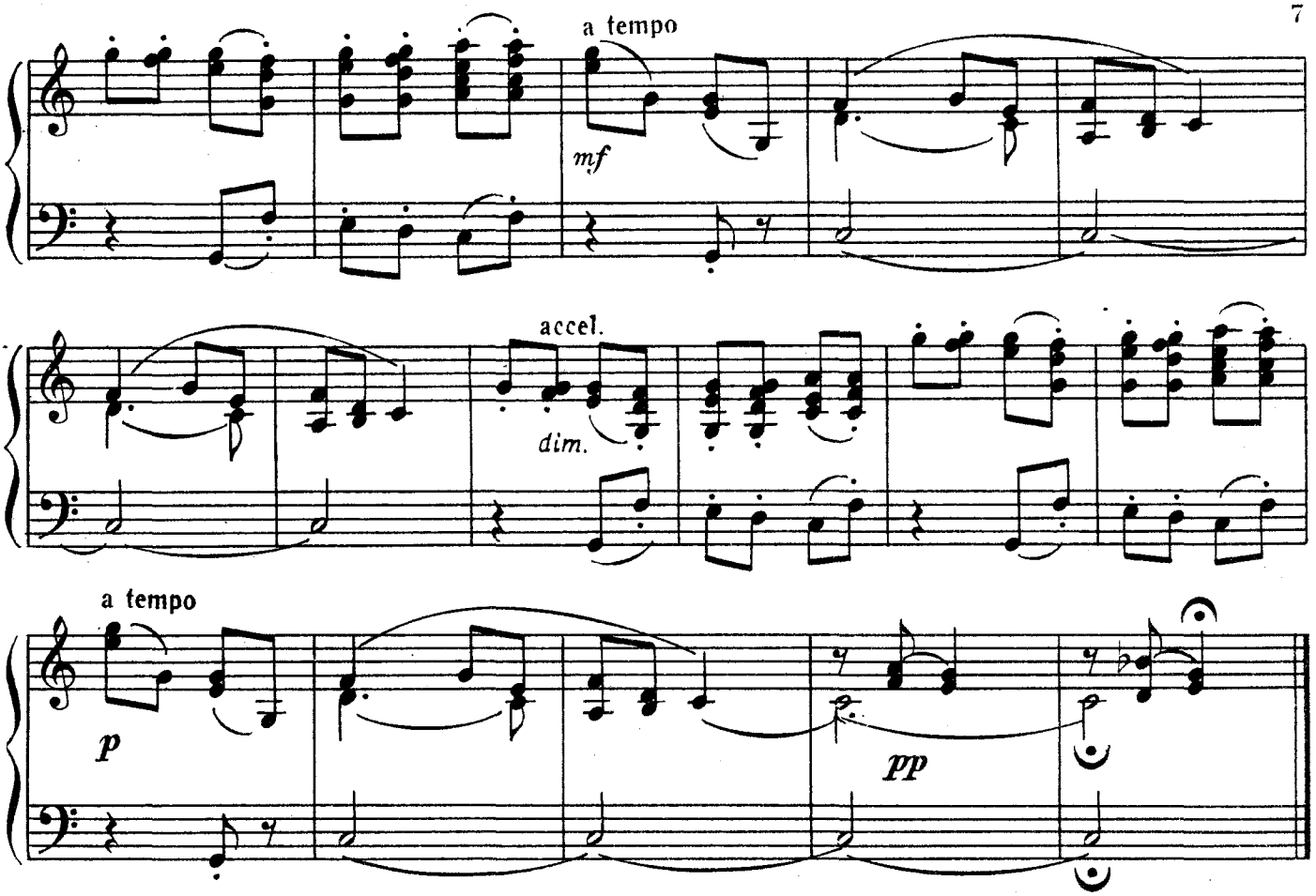

II

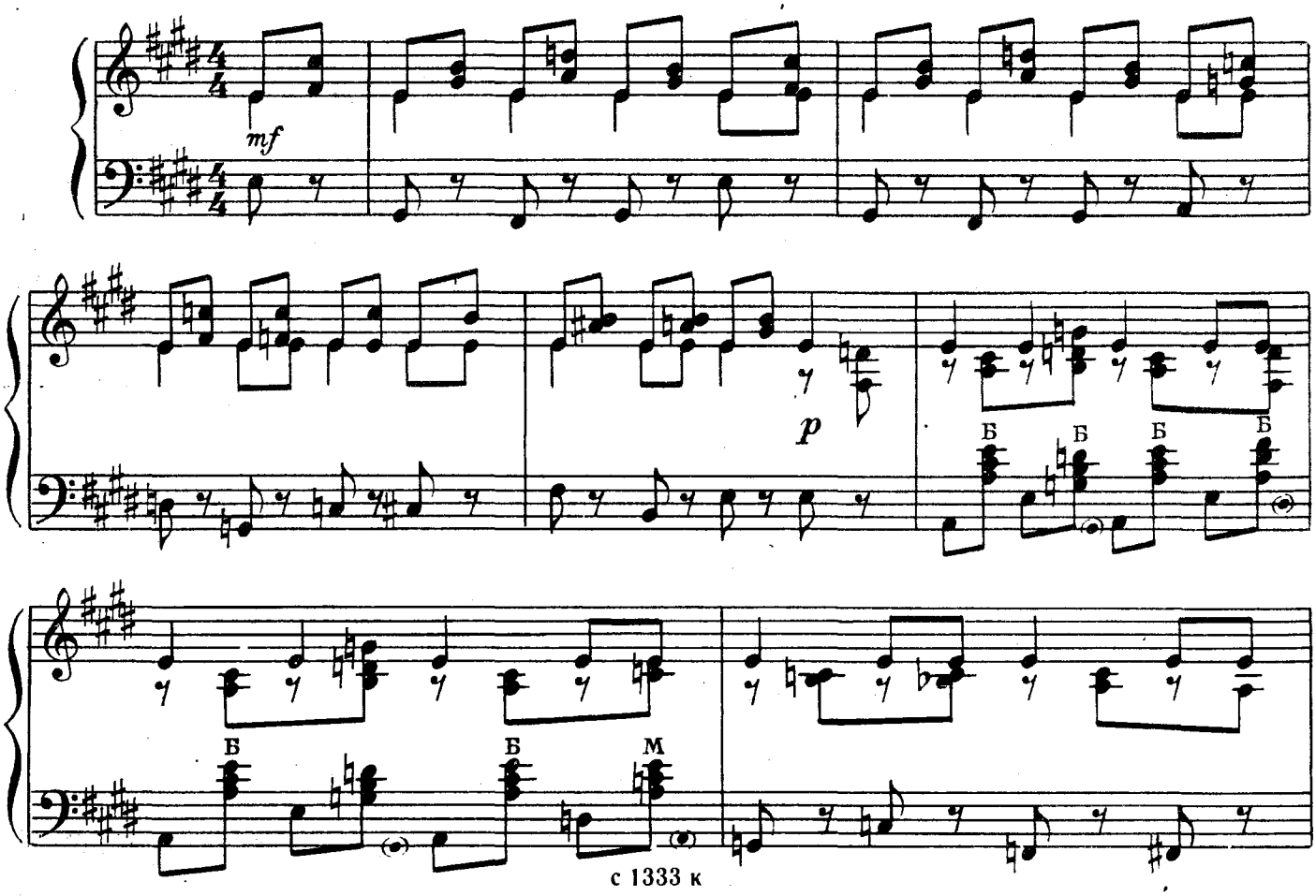

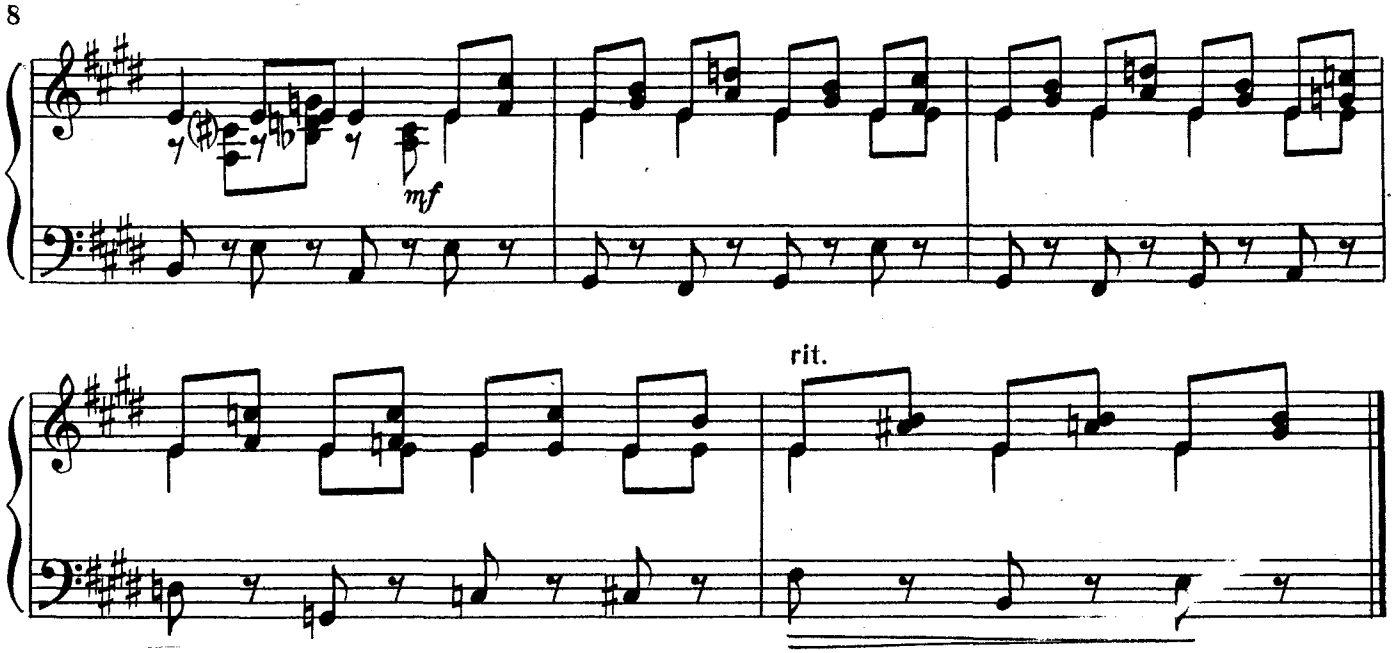

ЗАЙЧИК

Вариации на тему украинской народной песни

Ю. СОЛОВЬЕВ

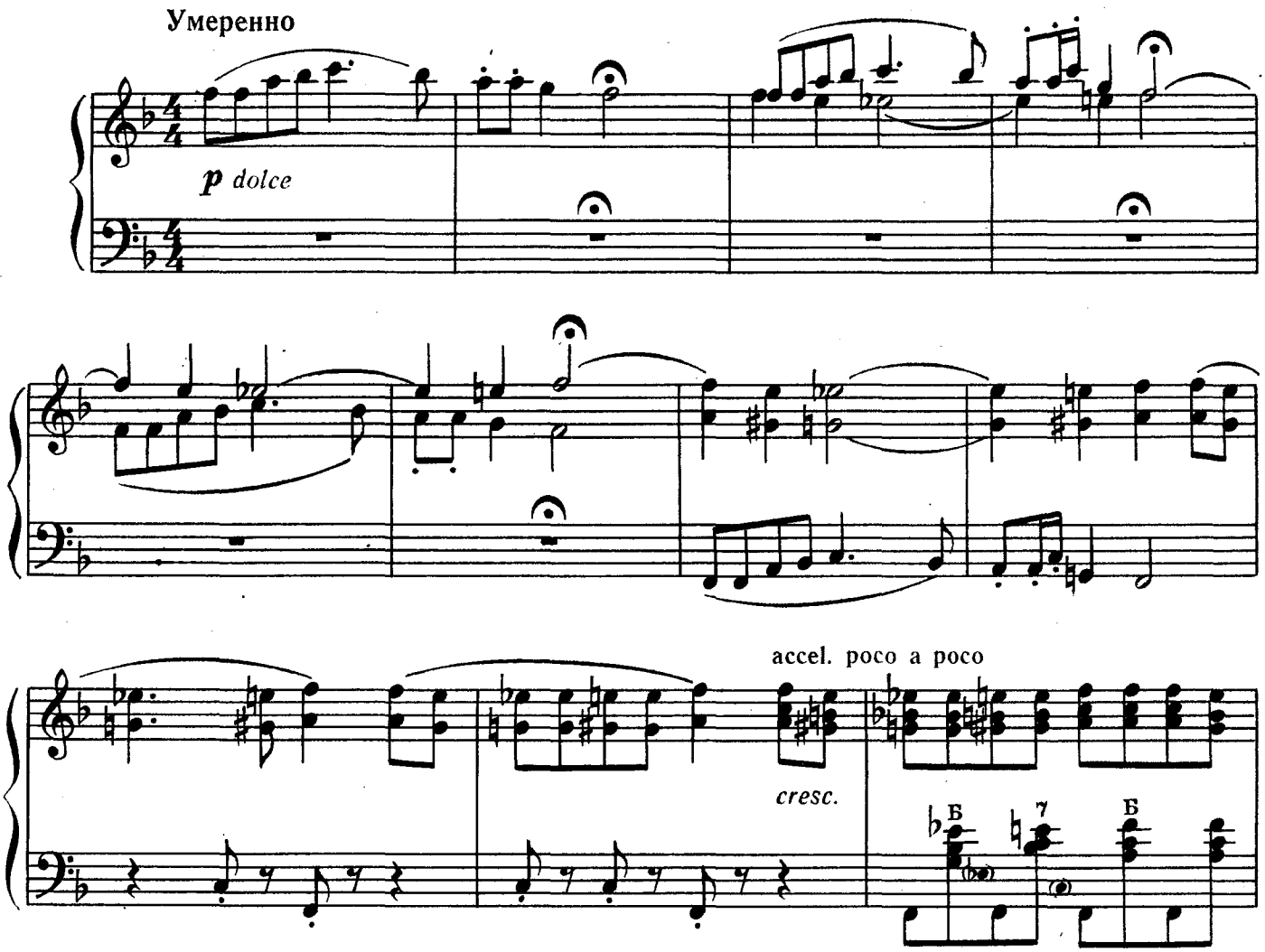

НотыAle07.ru

a tempo

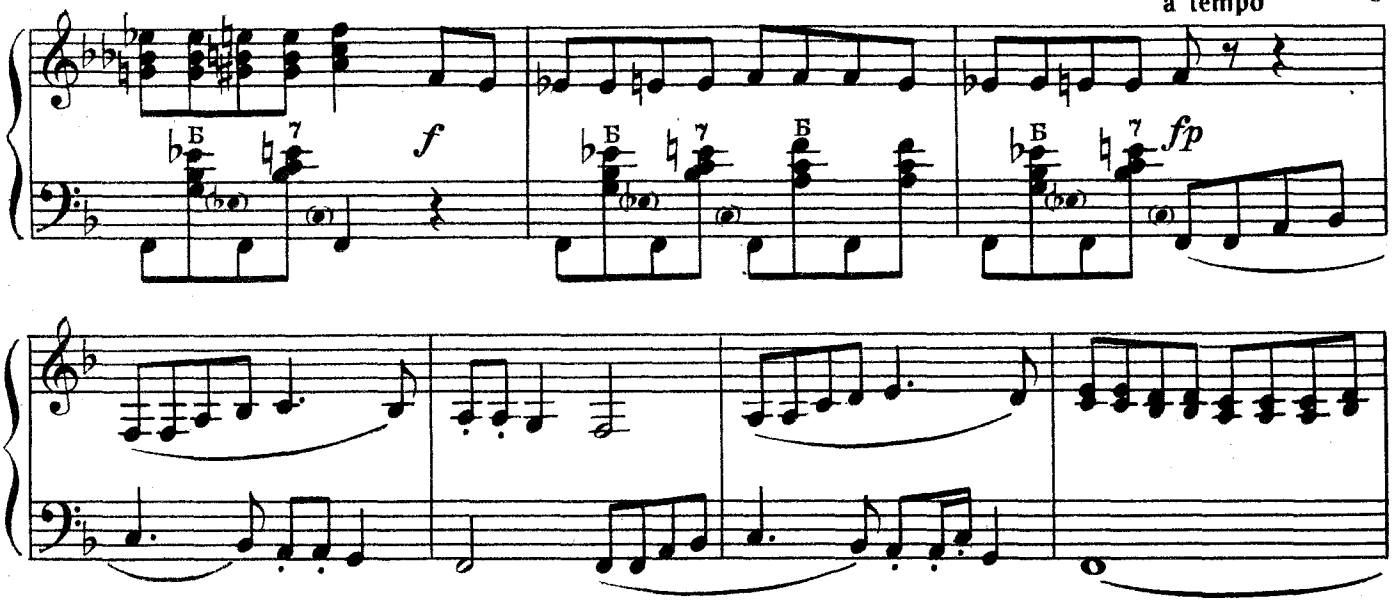

Подвижно

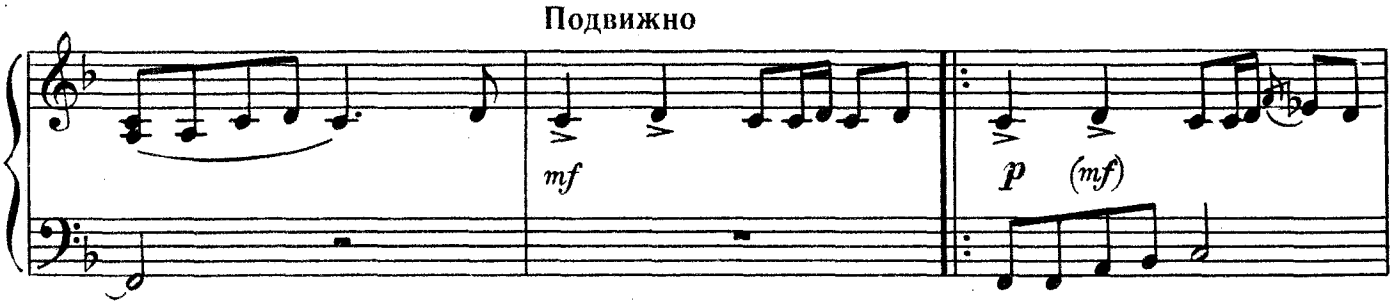

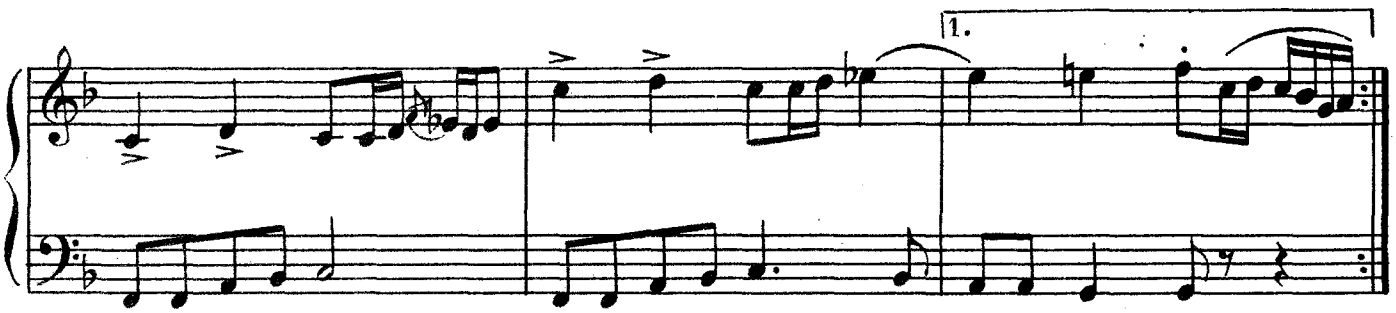

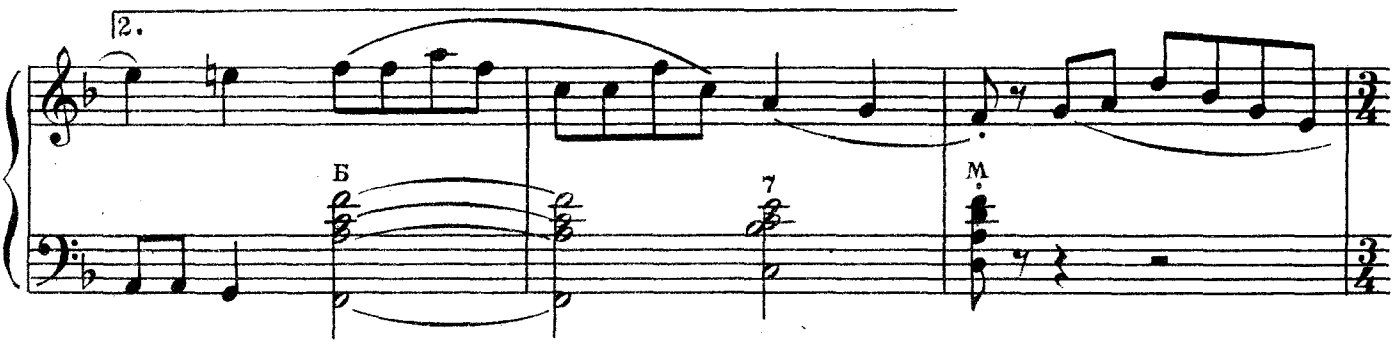

Темп вальса

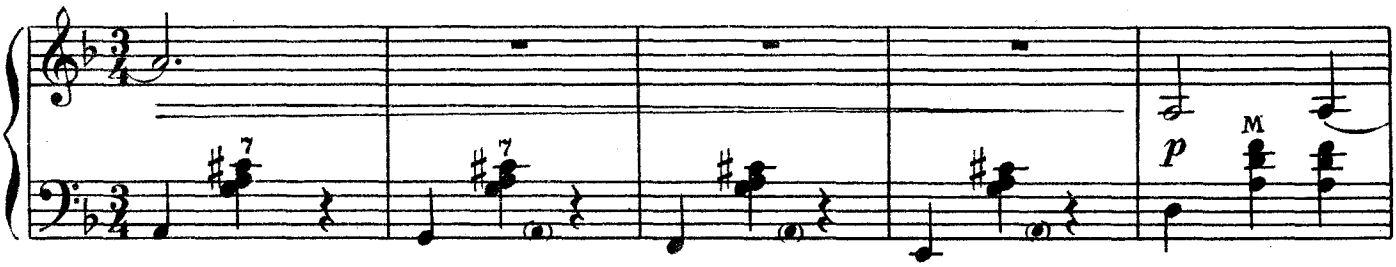

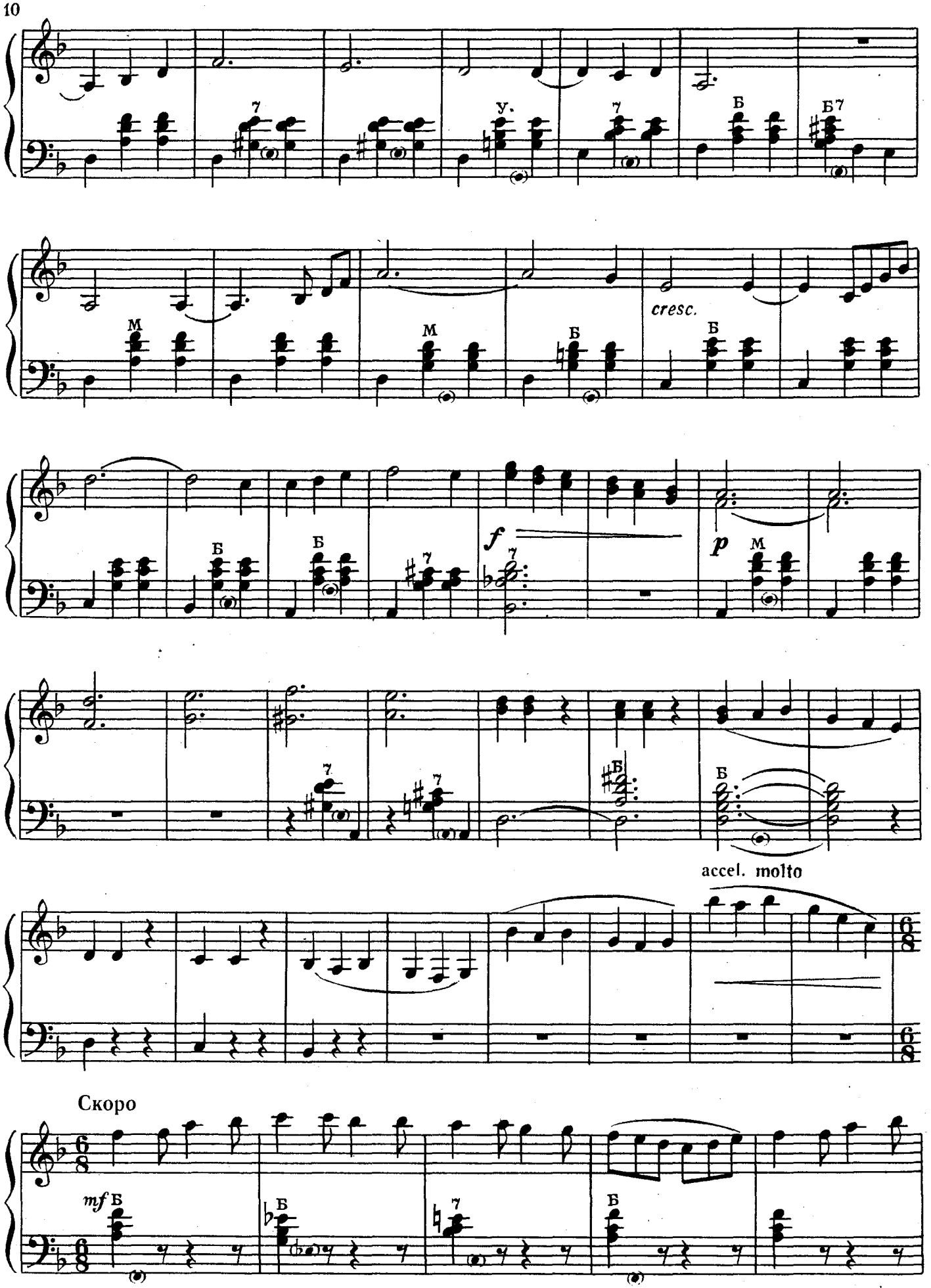
cresc.
f
p
accel. molto
Скоро
mf

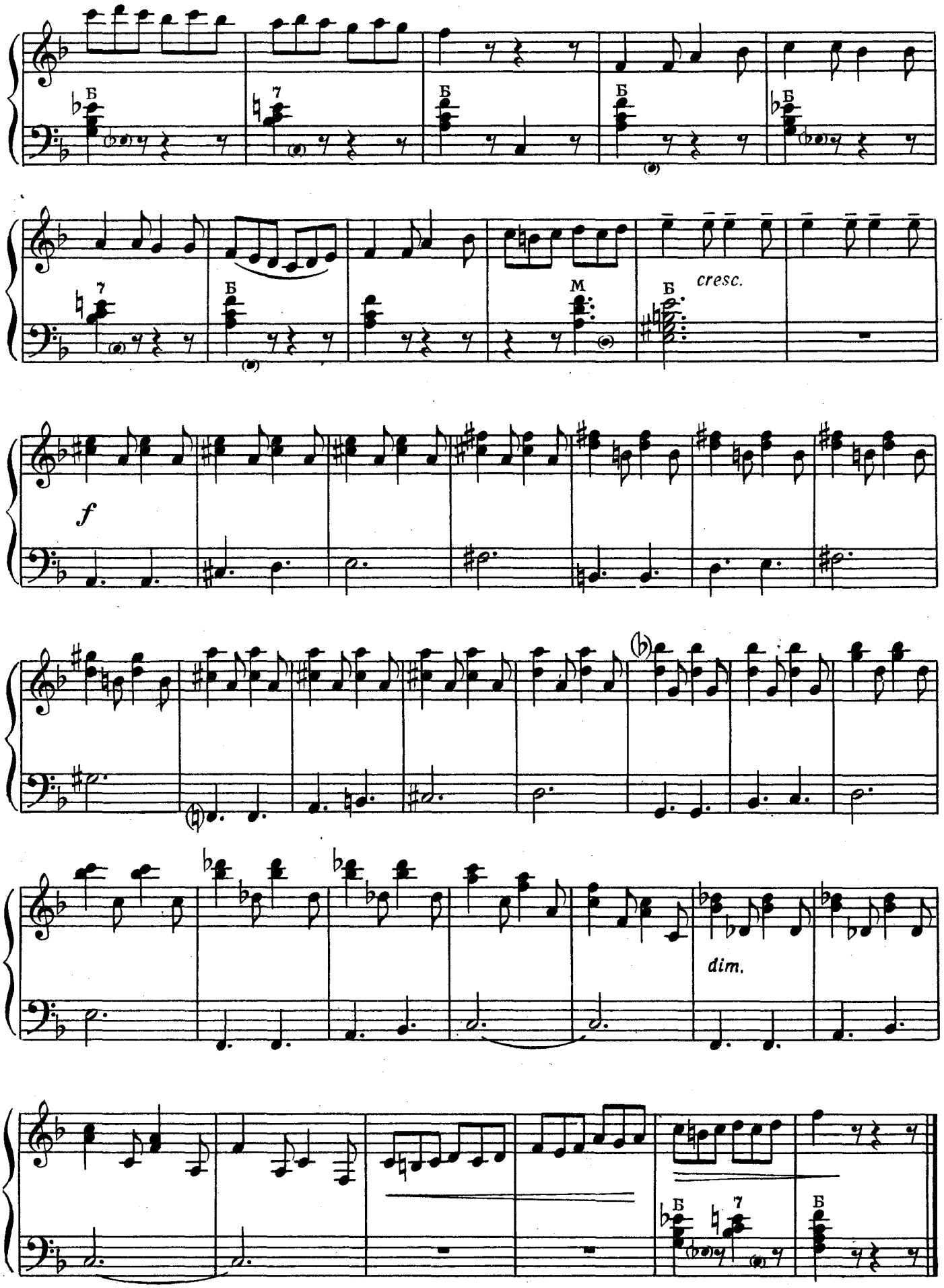
Б
7
Б
Б
Б
7
Б
М
Б
cresc.
f
dim.
Б
7
Б

УЖ ВЫ, МОИ ВЕТРЫ

Русская народная песня

Обработка Е. Сухановой

Скоро

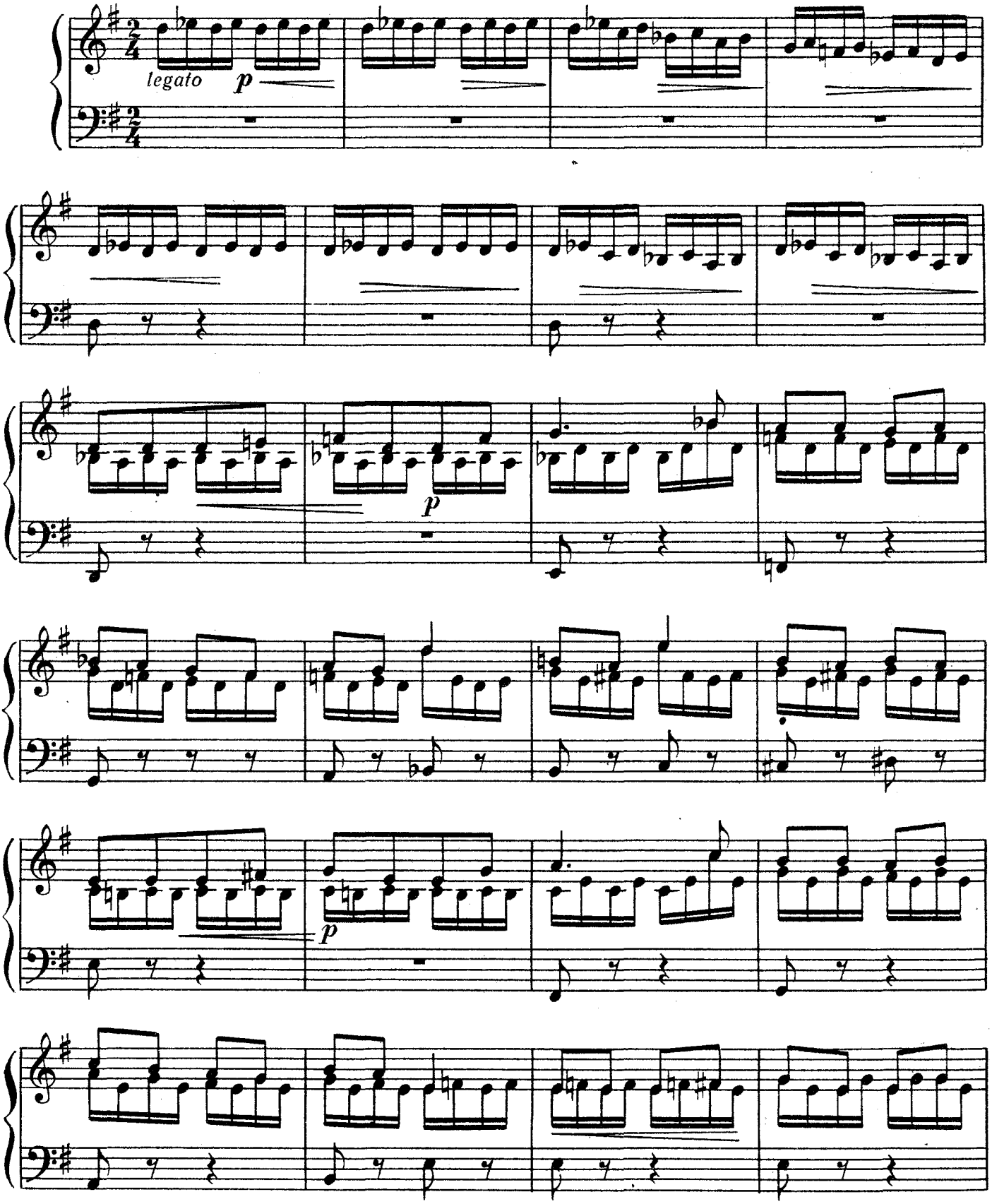

НотыAle07.ru

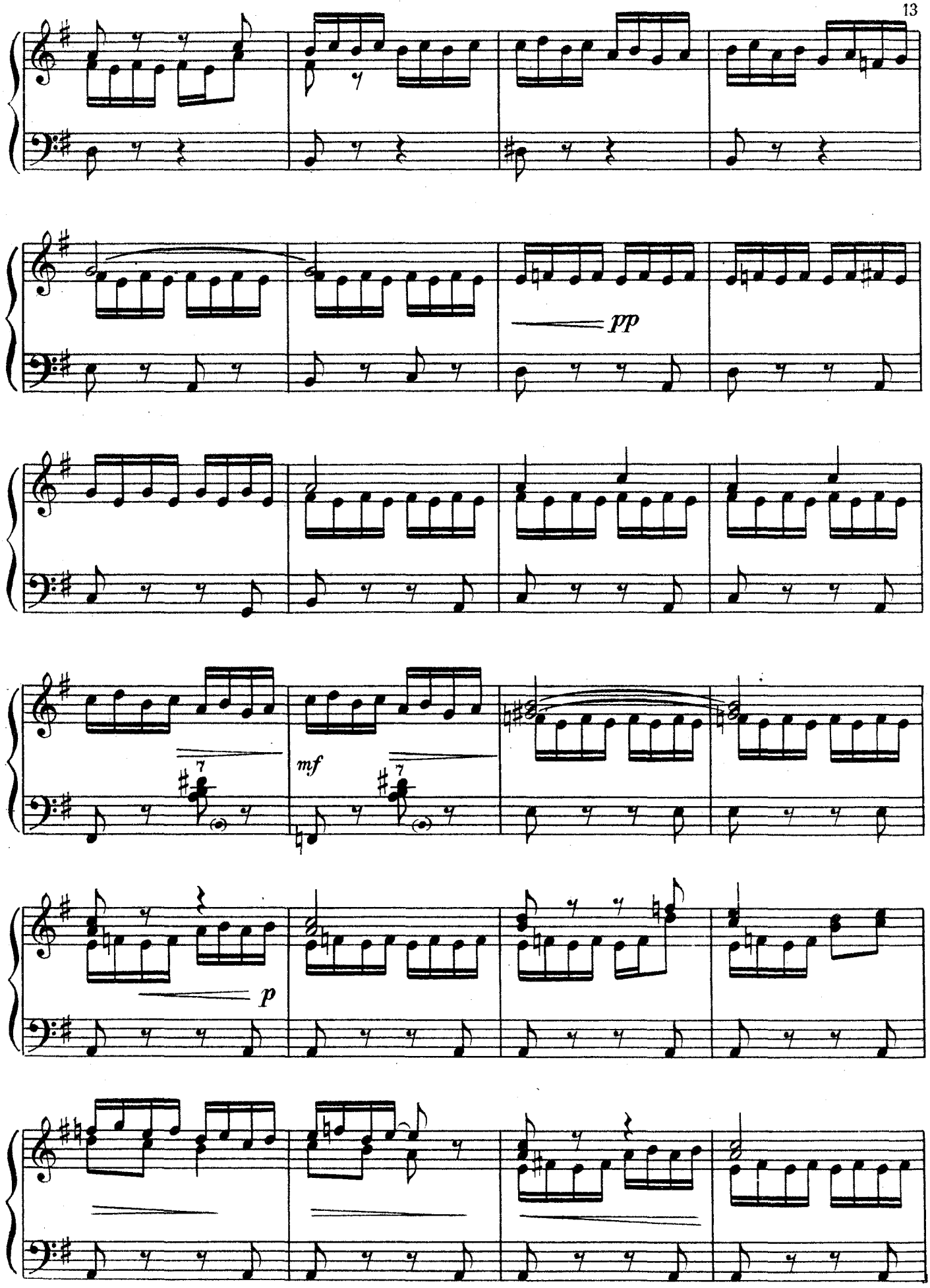
pp
mf
p

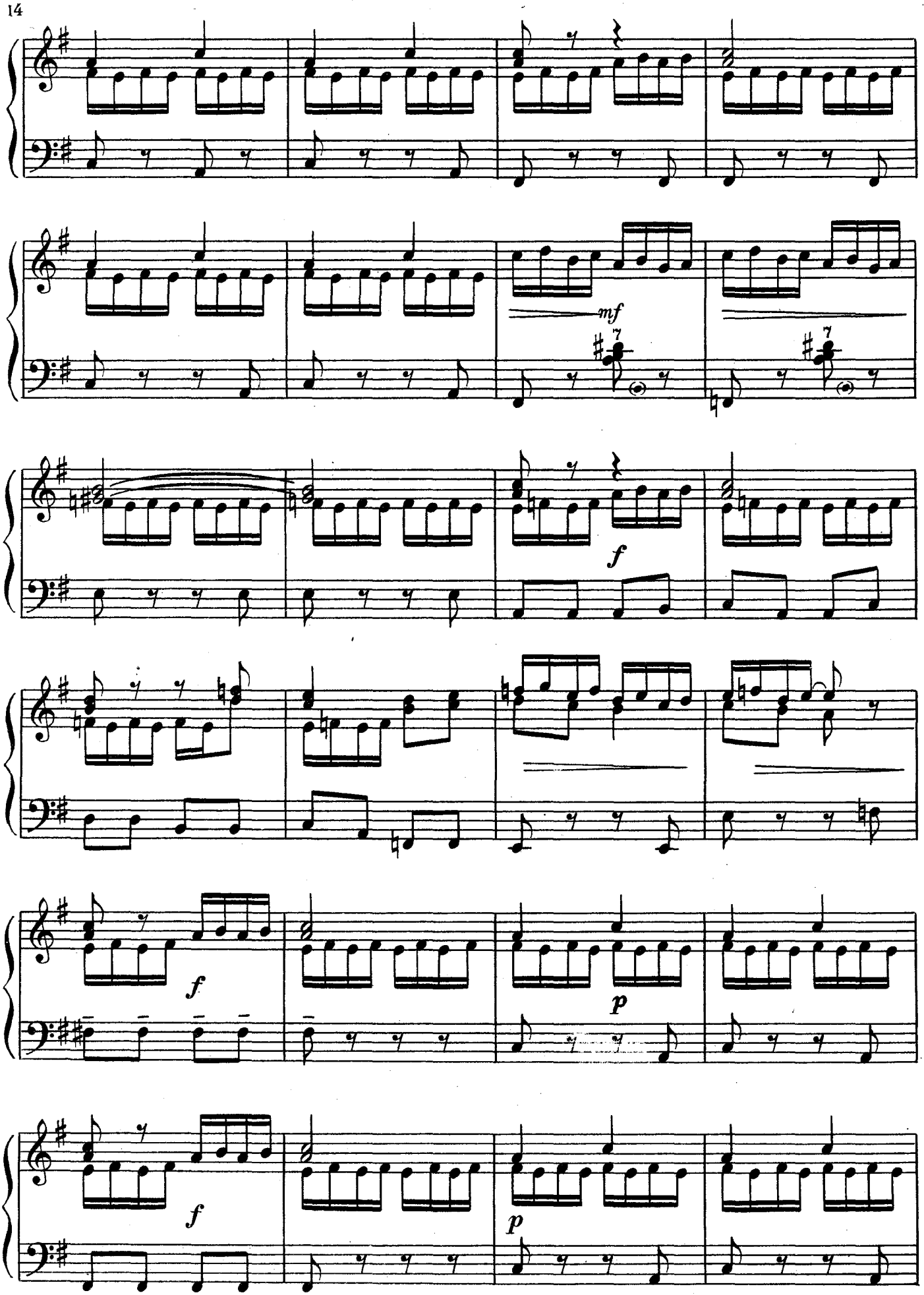
mf
f
f
p
f
p

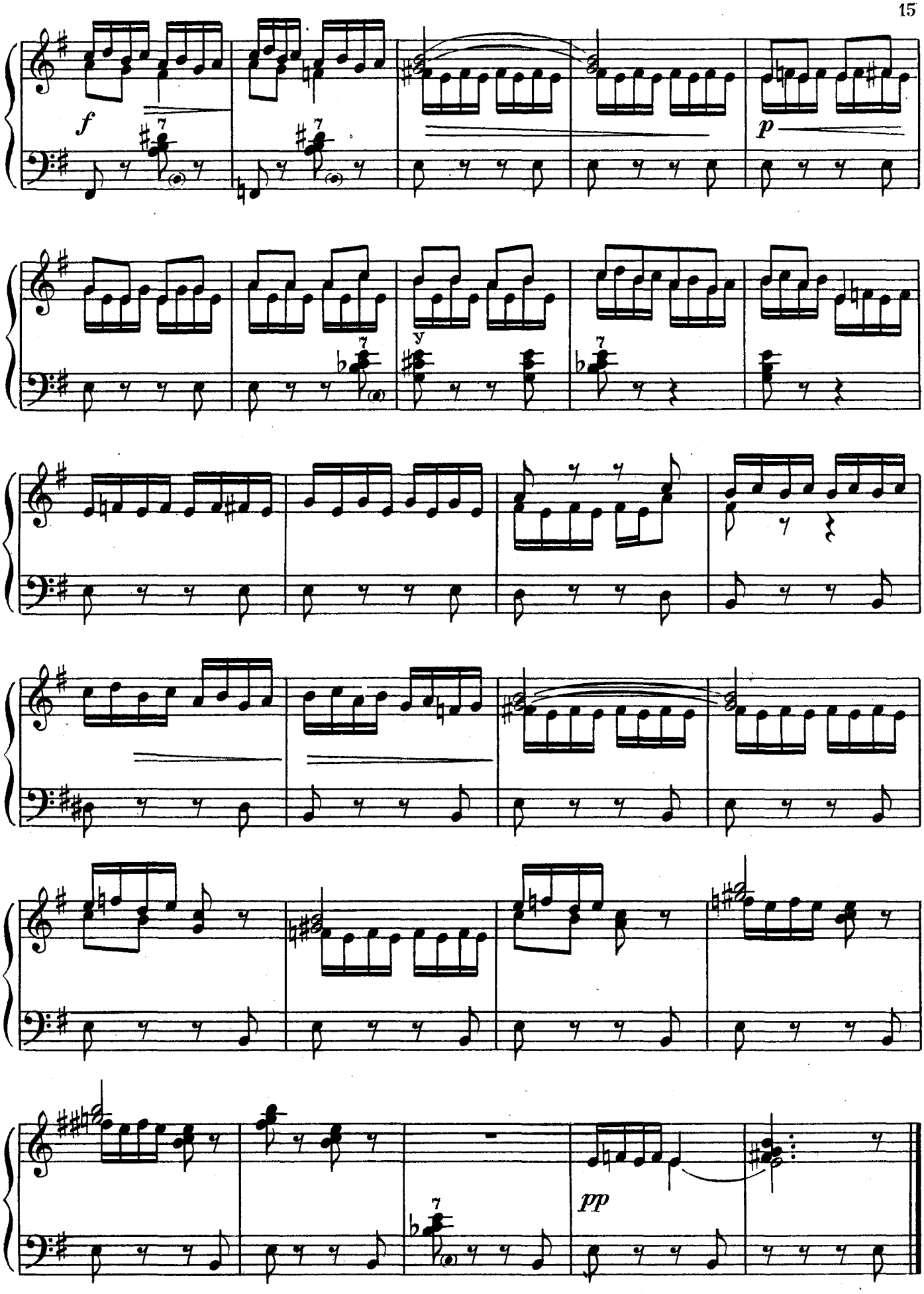
f
p
pp

ЧЕШСКАЯ НАРОДНАЯ ПЕСНЯ

Обработка В. Алехина

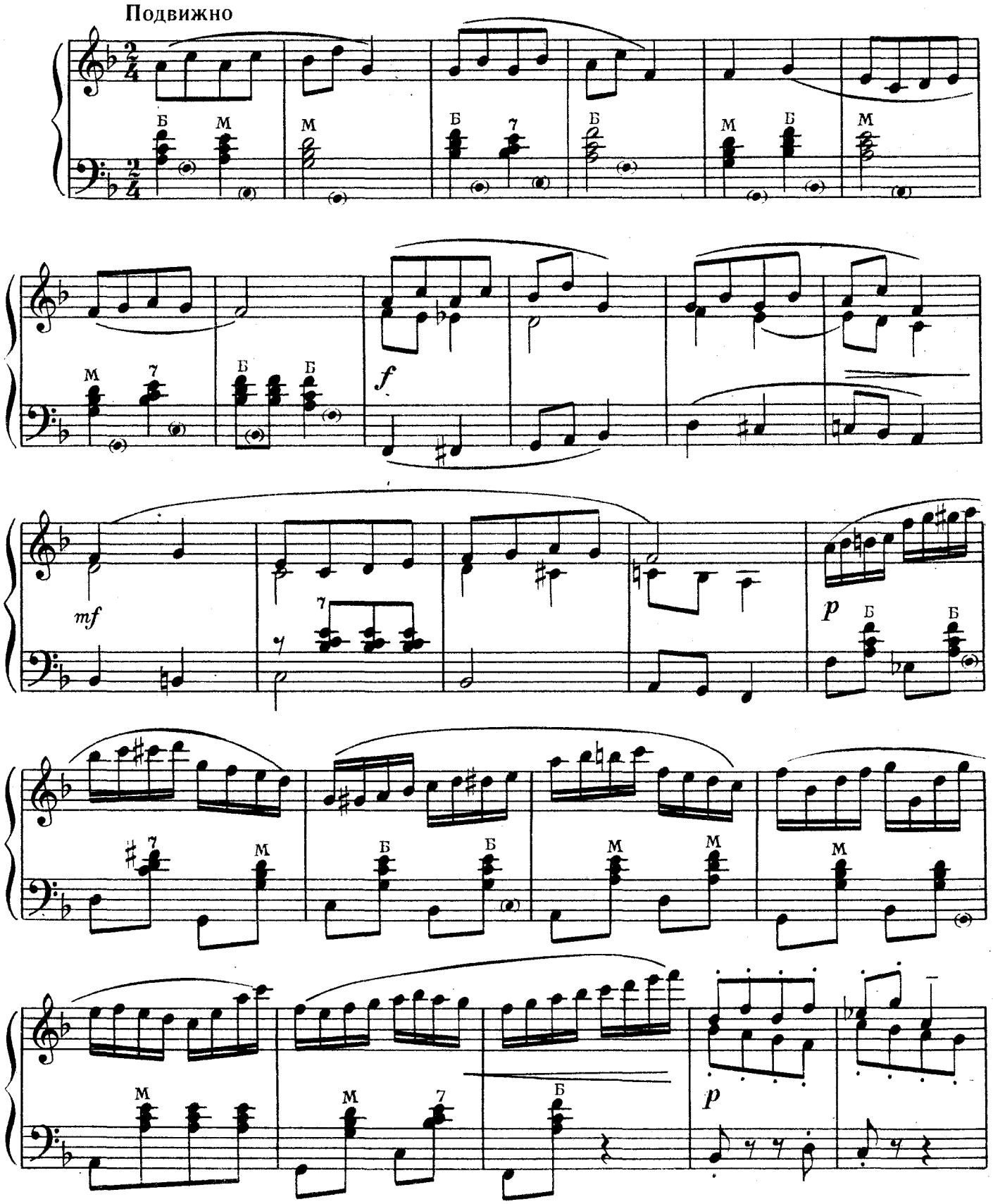

НотыAle07.ru

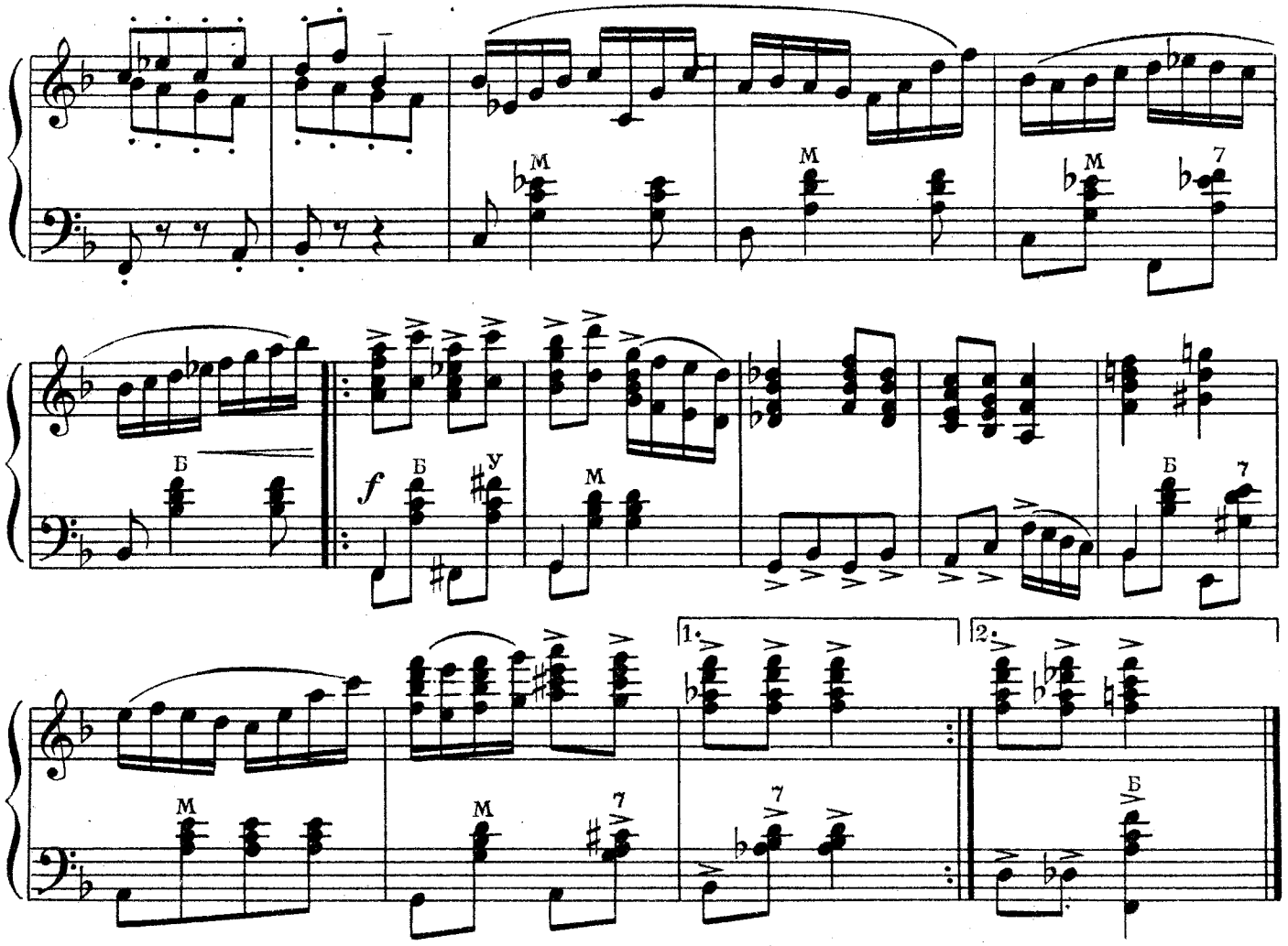

НОЧНАЯ ПЕСНЯ

Финская народная песня

Обработка В. Алехина

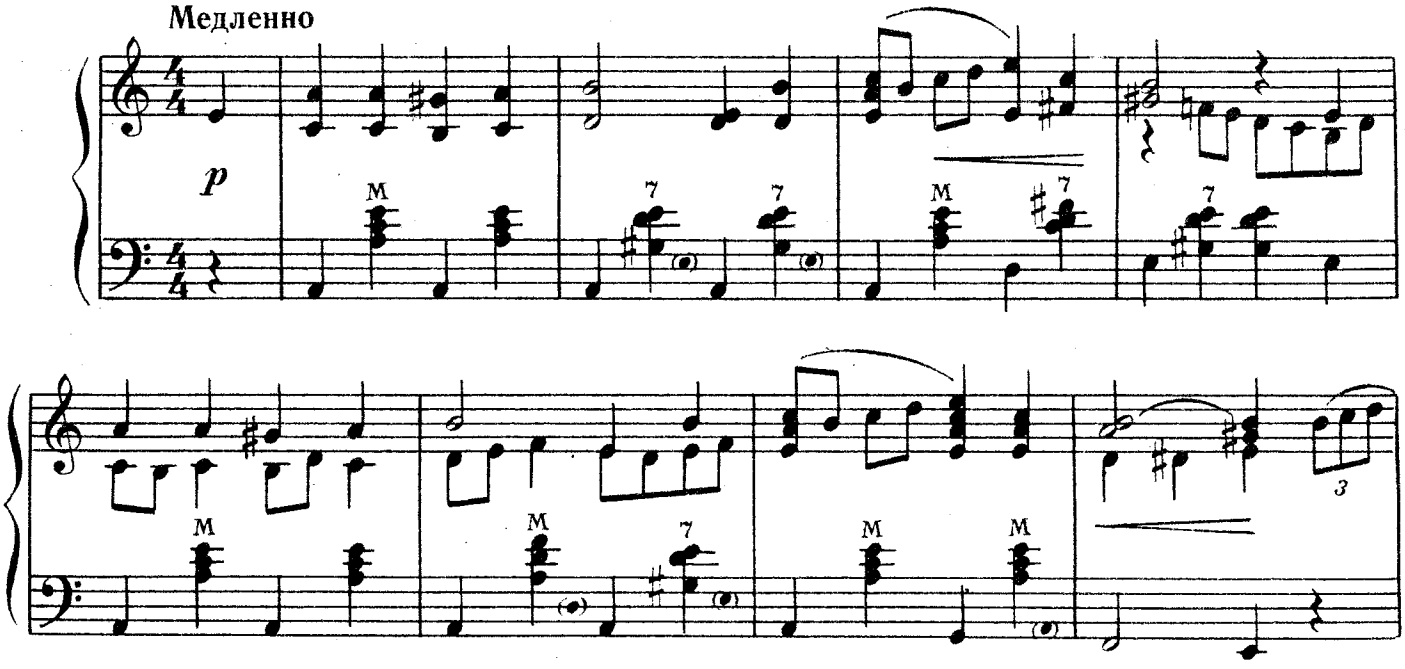

НотыAle07.ru

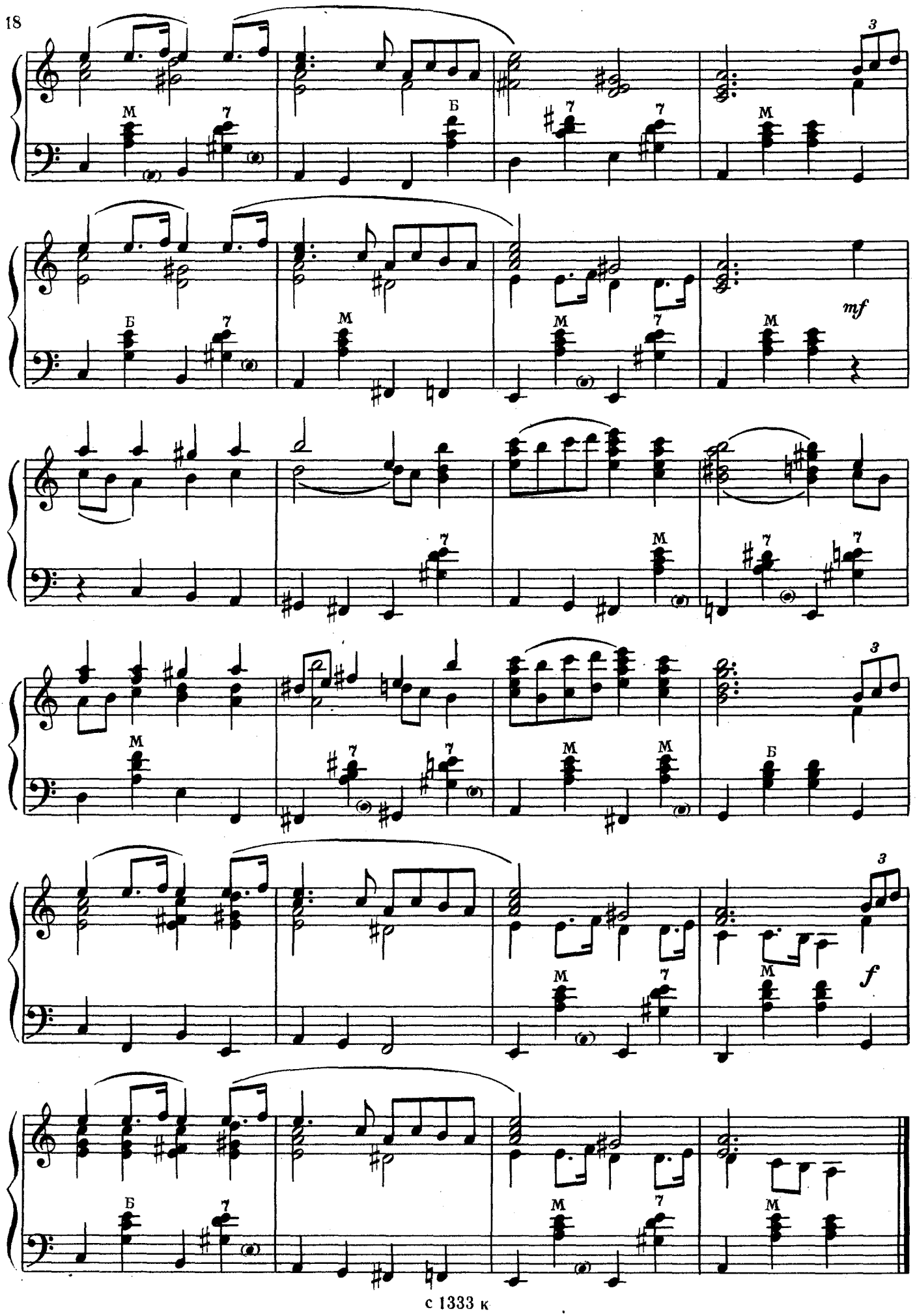
3
M
7
Б
mf
f

НЕТ, НЕ ЛЮБЛЮ Я ВАС

П. БУЛАХОВ
Переложение В. Алехина

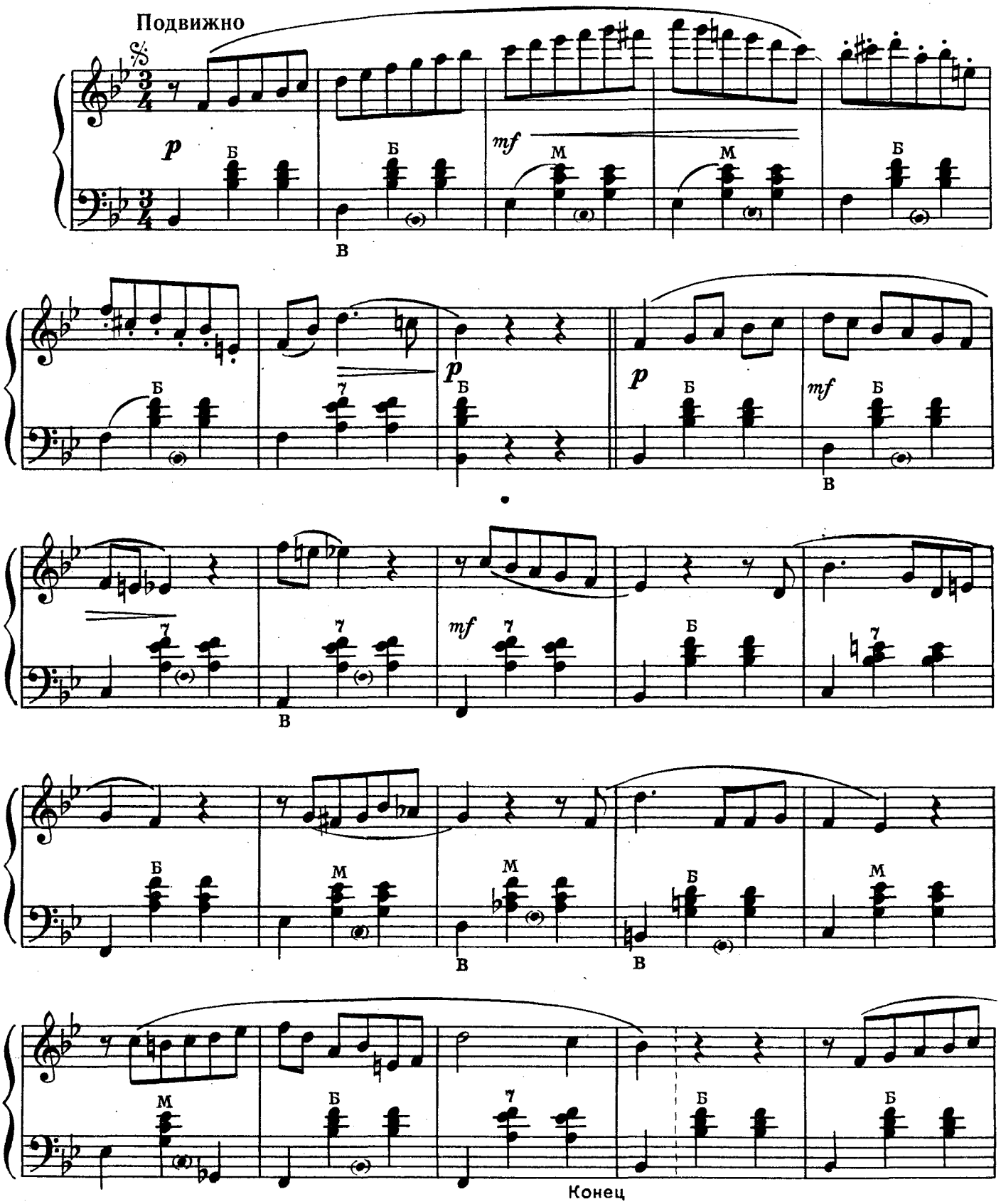

Ноты:Ale07.ru

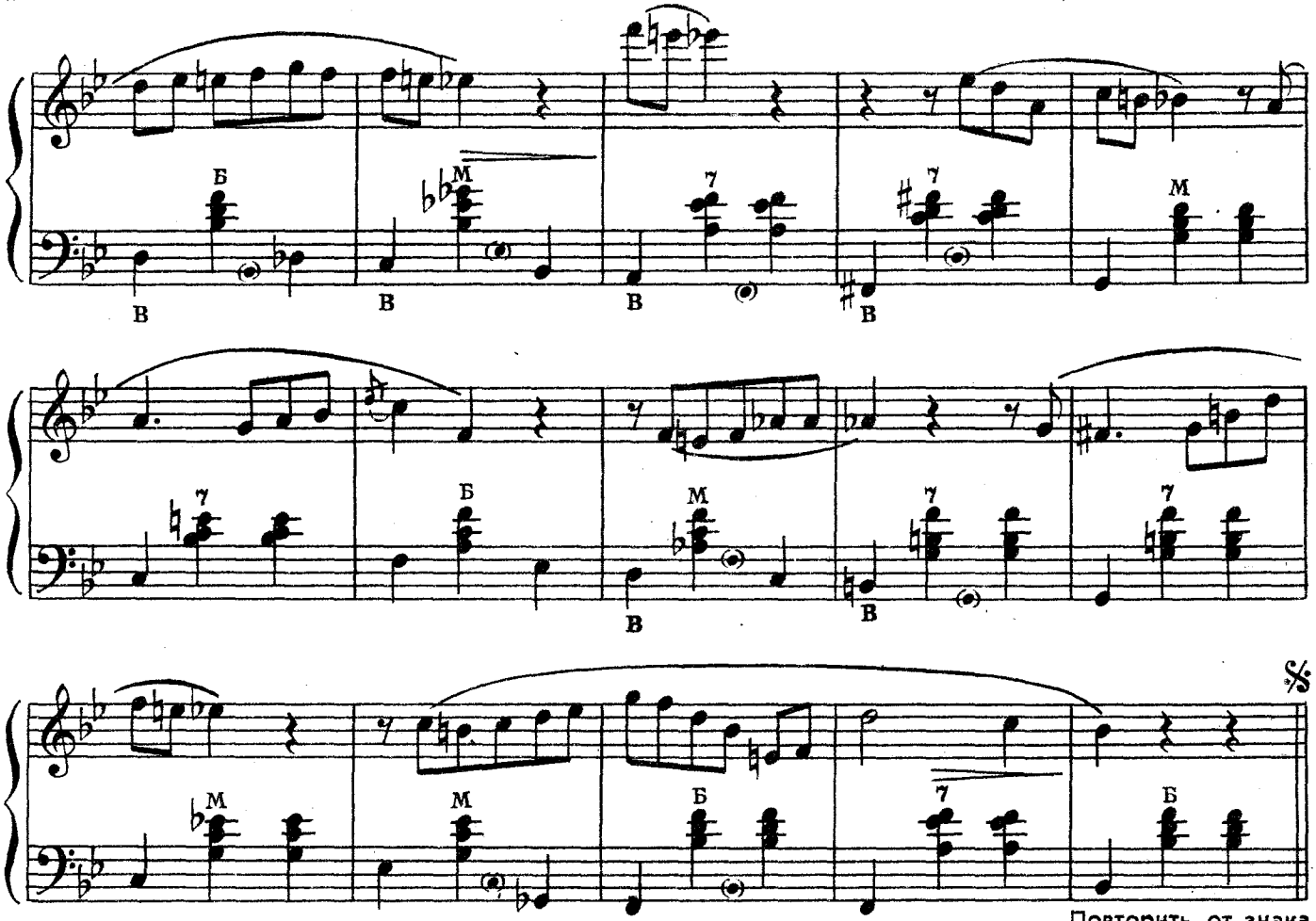

ЦЫГАНСКАЯ ПЕСНЯ

„Старый муж, грозный муж...“

А. ВЕРСТОВСКИЙ

Переложение В. Алехина

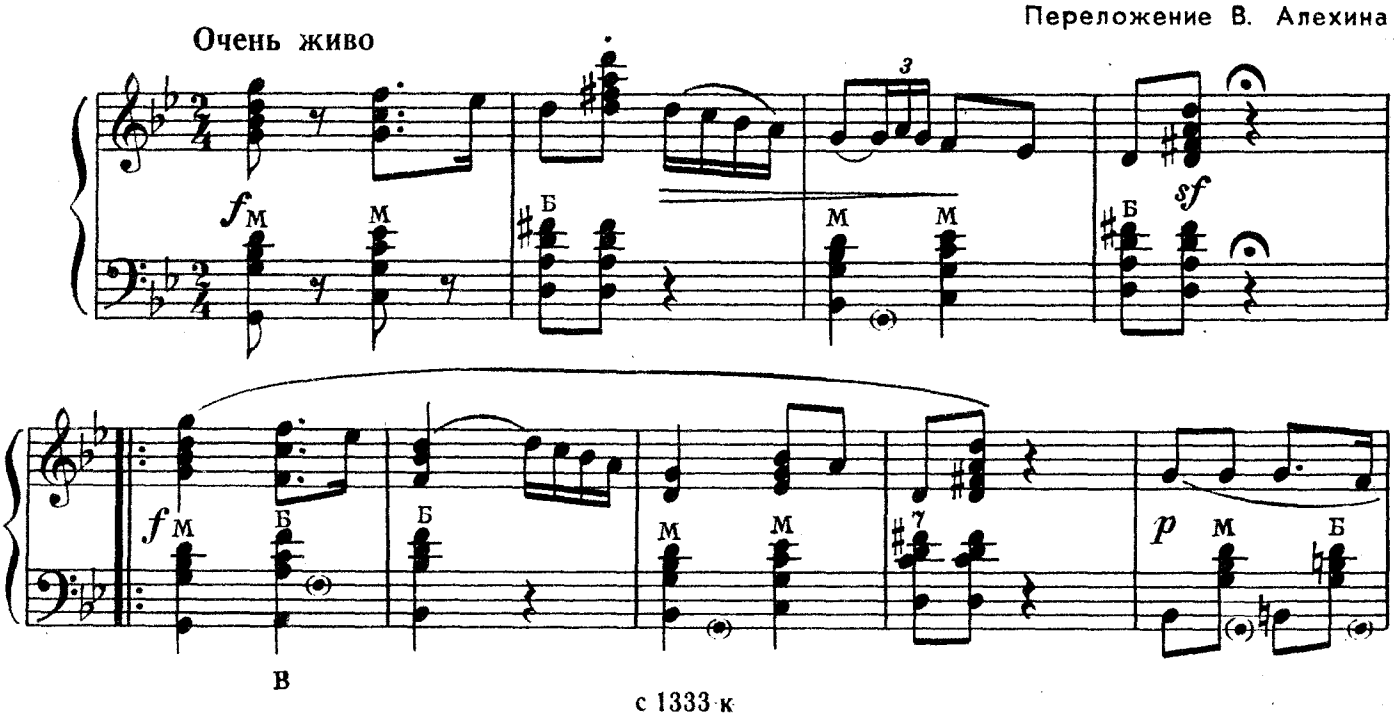

Ноты:Ale07.ru

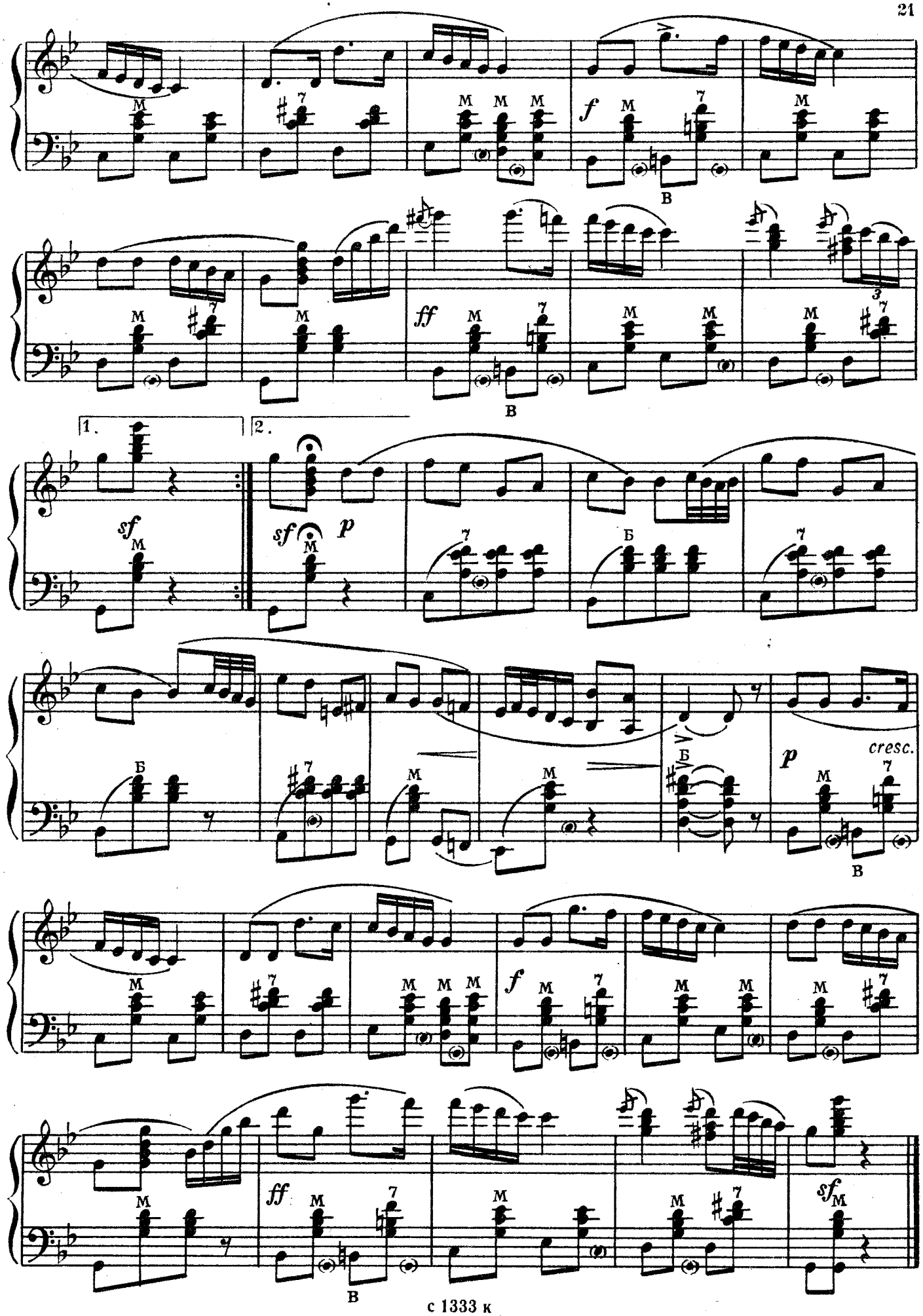
f
В
ff
В
1.
2.
sf
sf
p
Б
Б
p
cresc.
В
f
ff
В
sf

ТАНЕЦ МАЛЕНЬКИХ ЛЕБЕДЕЙ

из балета „ЛЕБЕДИНОЕ ОЗЕРО“

П. ЧАЙКОВСКИЙ

Переложение Ф. Бушуева

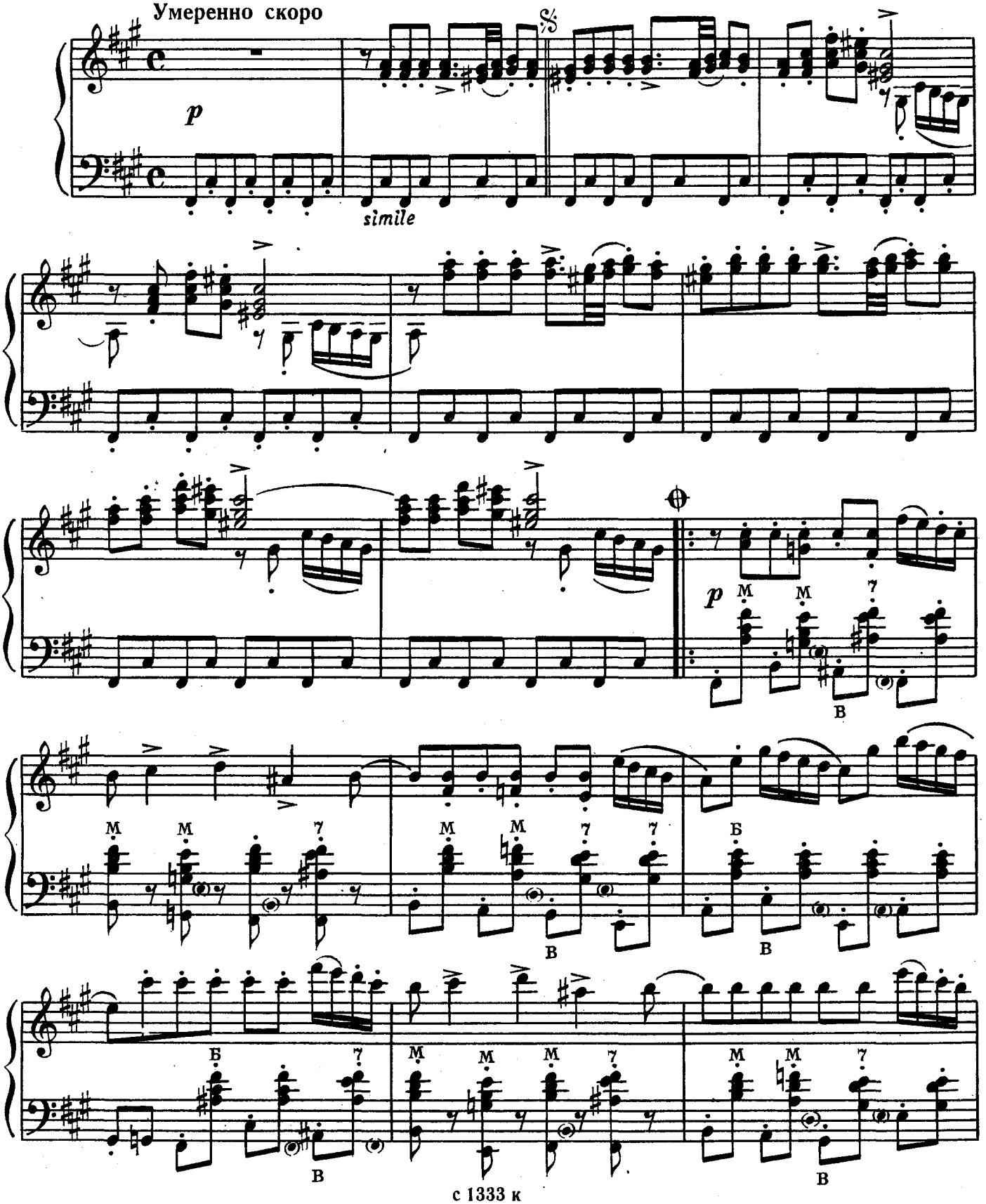

НотыAle07.ru

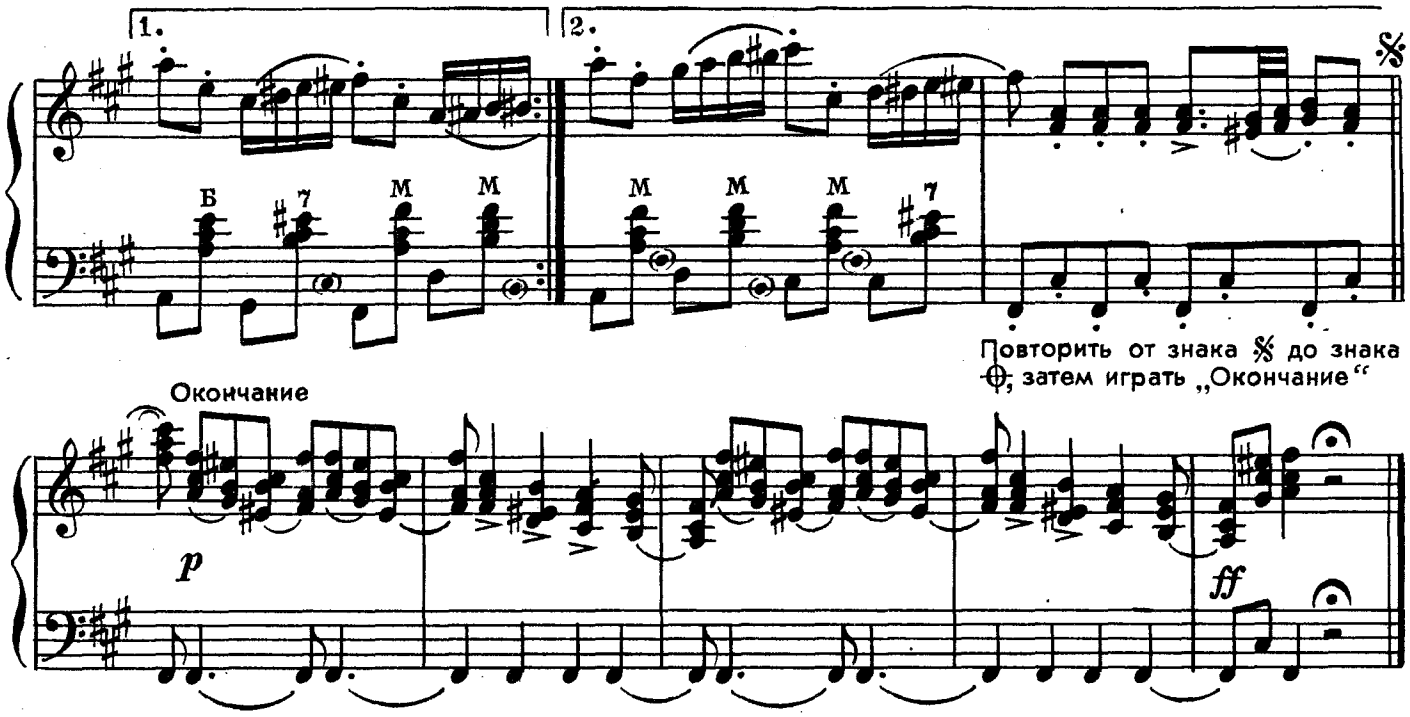

ВАЛЬС*)

из оперы „ФАУСТ“

Ш. ГУНО

Переложение Ф. Бушуева

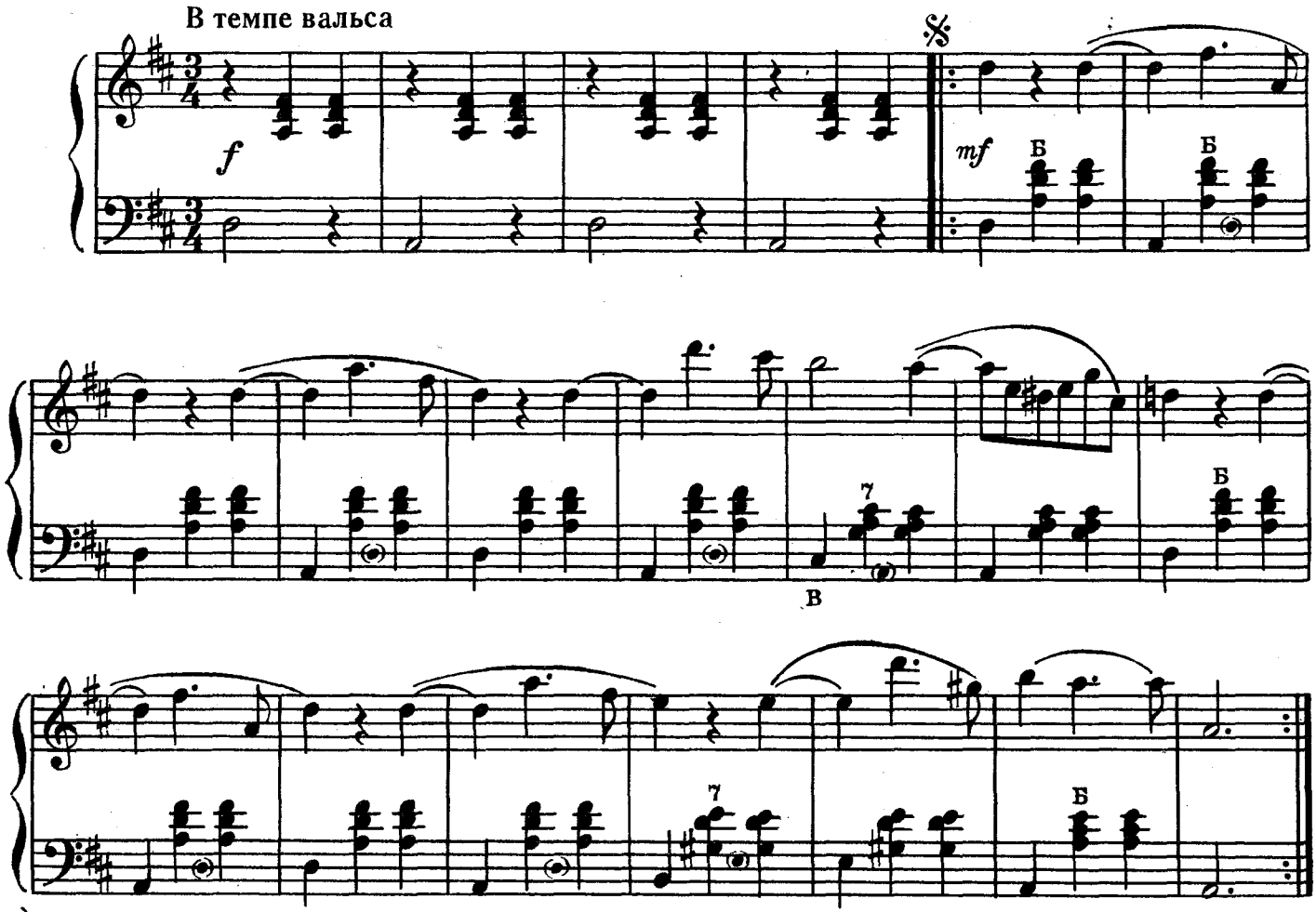

*) Печатается в сокращении.

НотыAle07.ru

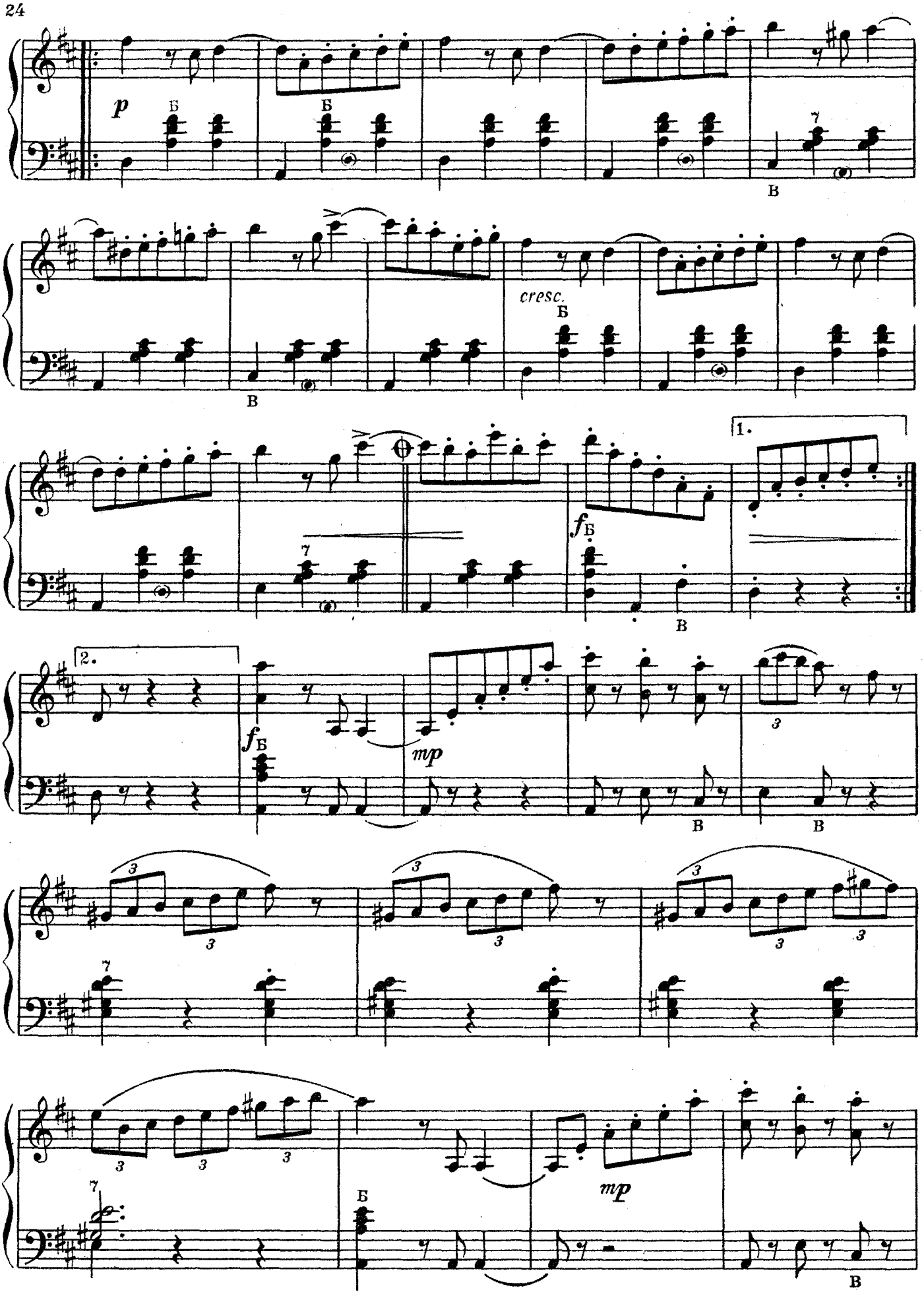
p
Б
Б
В
cresc.
Б
В
1.
f Б
В
2.
f Б
mp
В
В
mp
Б
В

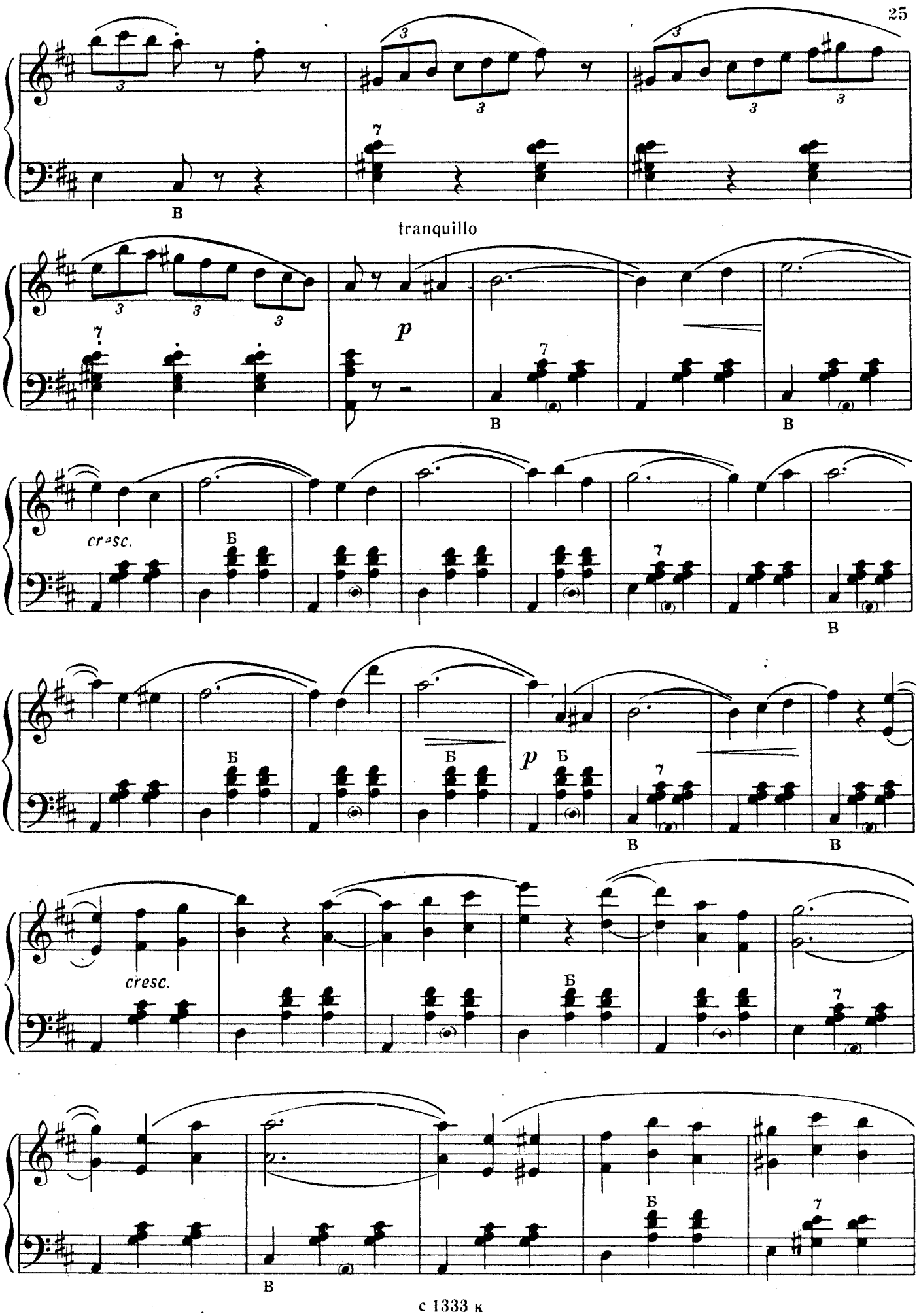
В
tranquillo
p
В
В
cresc.
Б
В
Б
Б
p
Б
В
В
cresc.
Б
В
Б
В

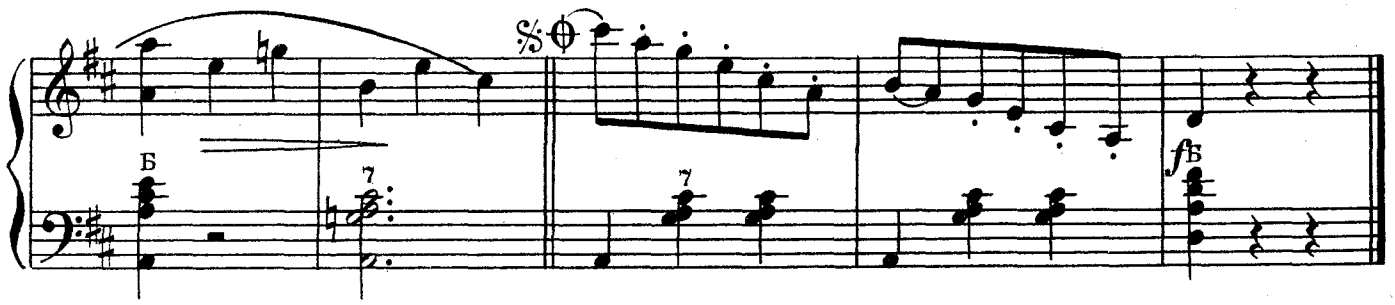

МАРШ РАКОЧИ

В темпе марша

Переложение В. Алехина

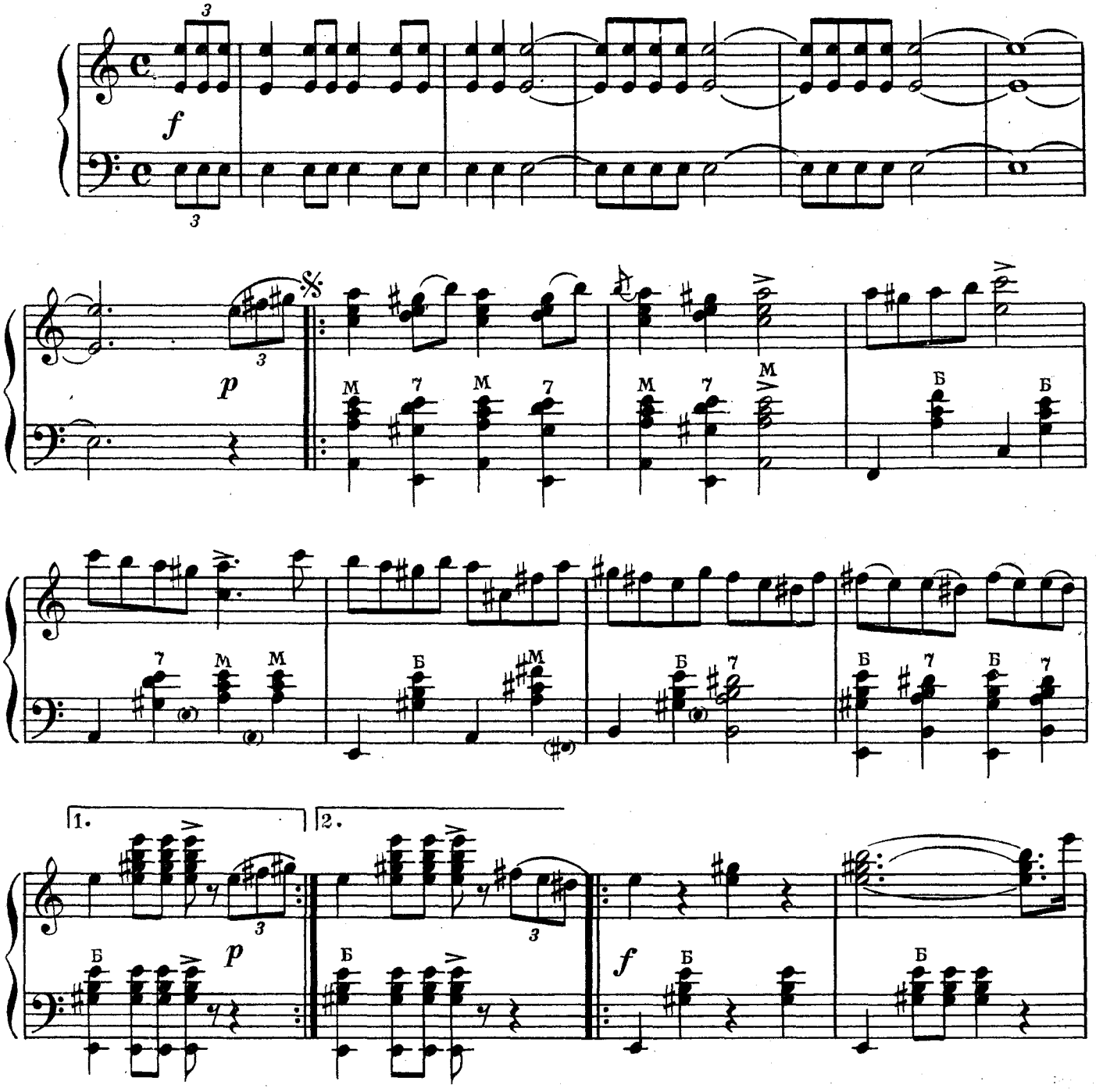

Ноты:Ale07.ru

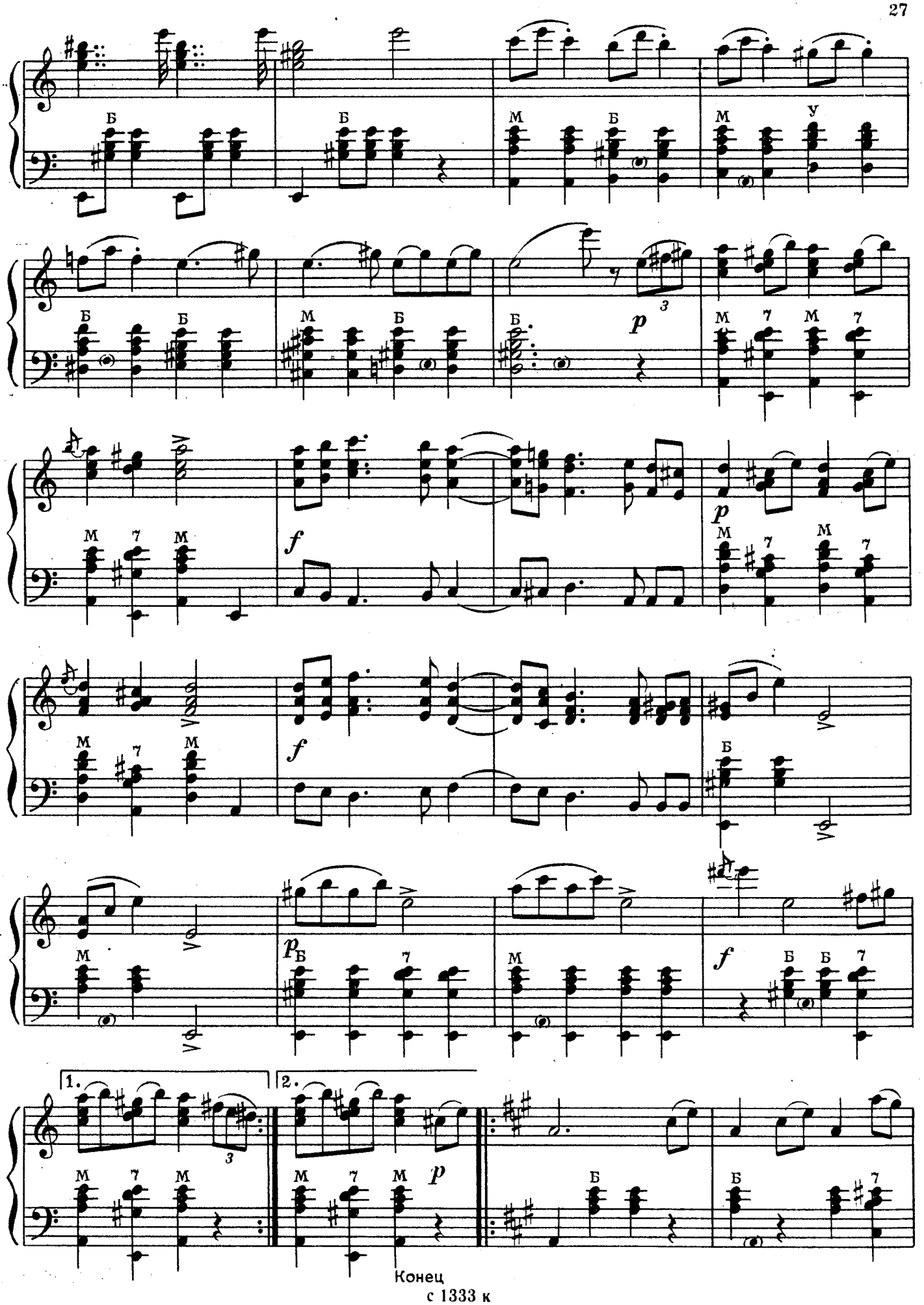
Б
М
У
7
3
p
f
1.
2.
Конец
с 1333 к

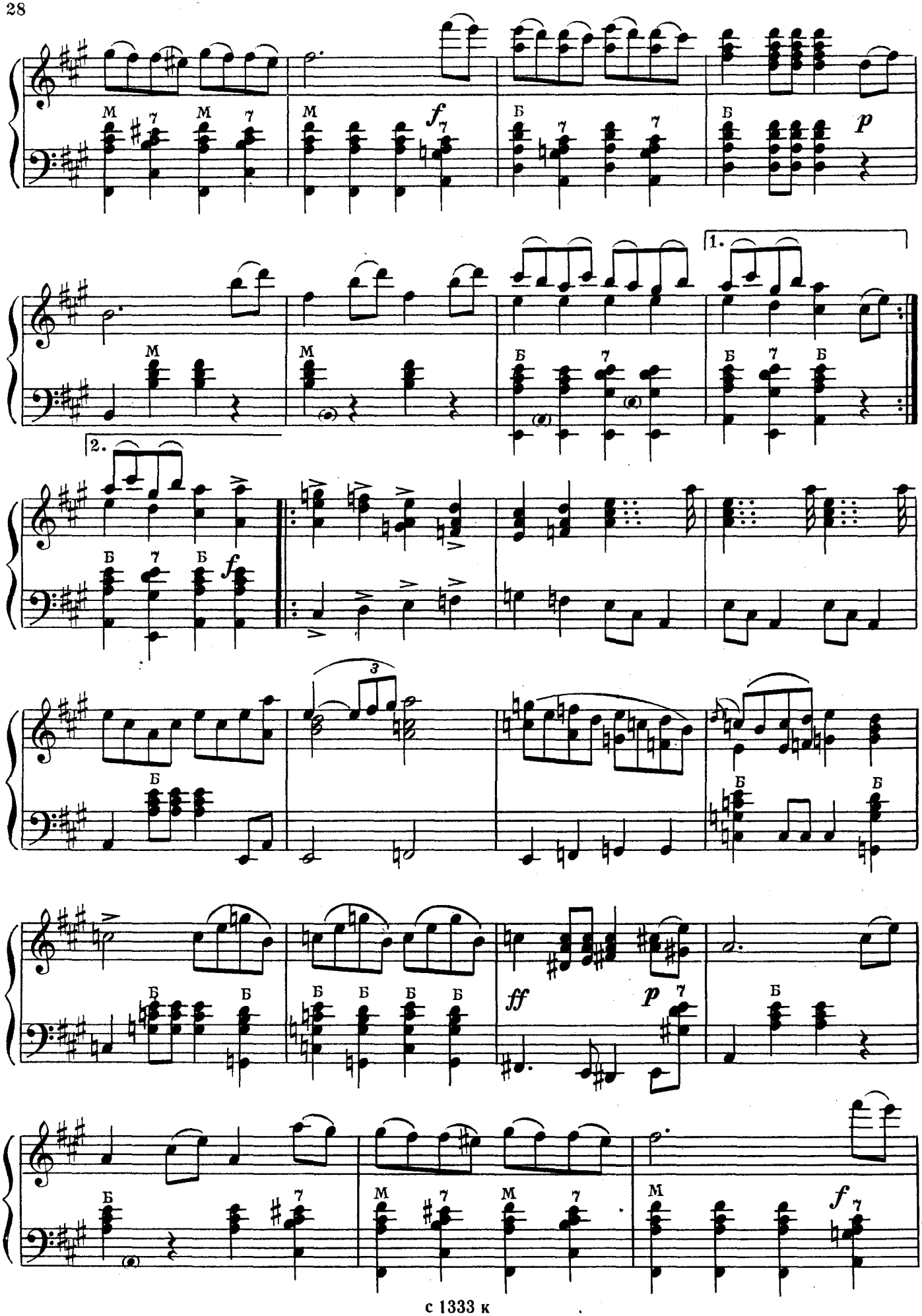

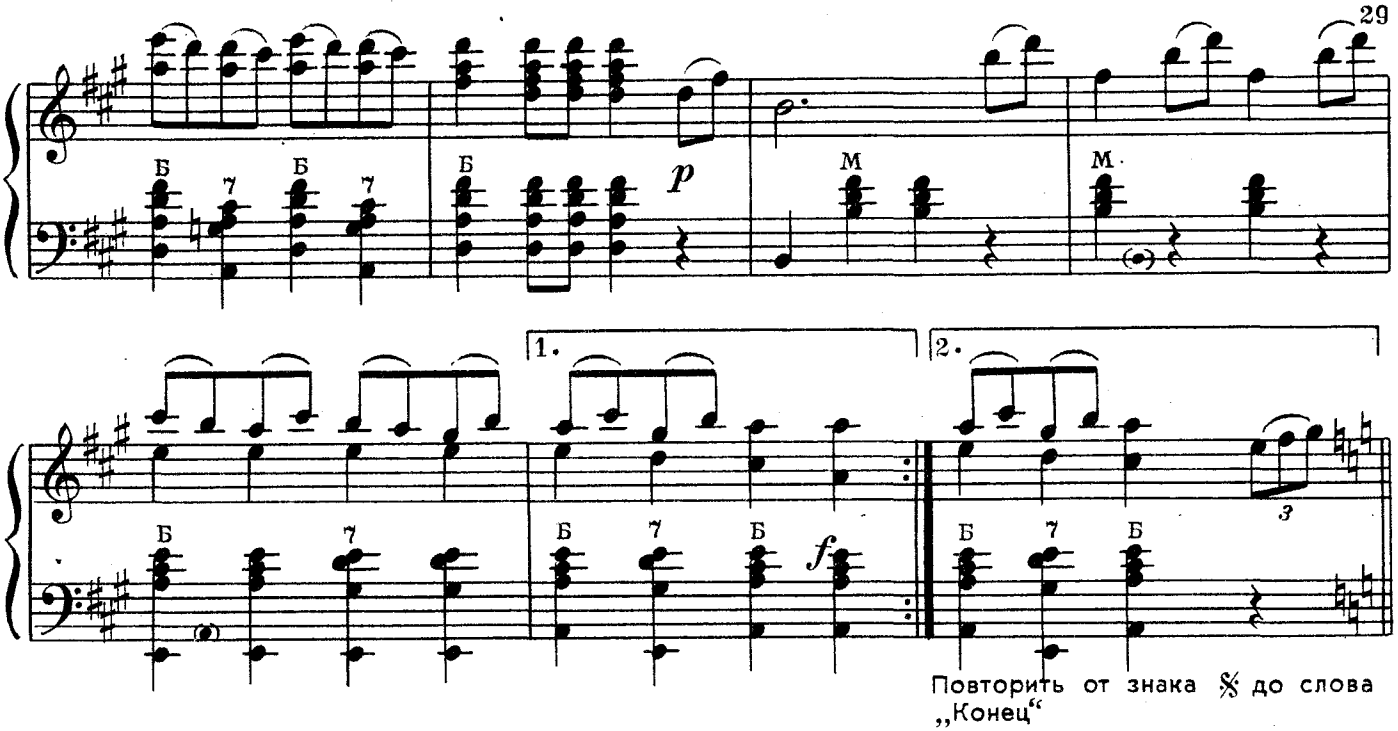

Повторить от знака 𝄋 до слова „Конец“

ЛОШАДКА

Неаполитанская песня

Н. ОЛИВЬЕРО

Переложение В. Грачева

Оживленно

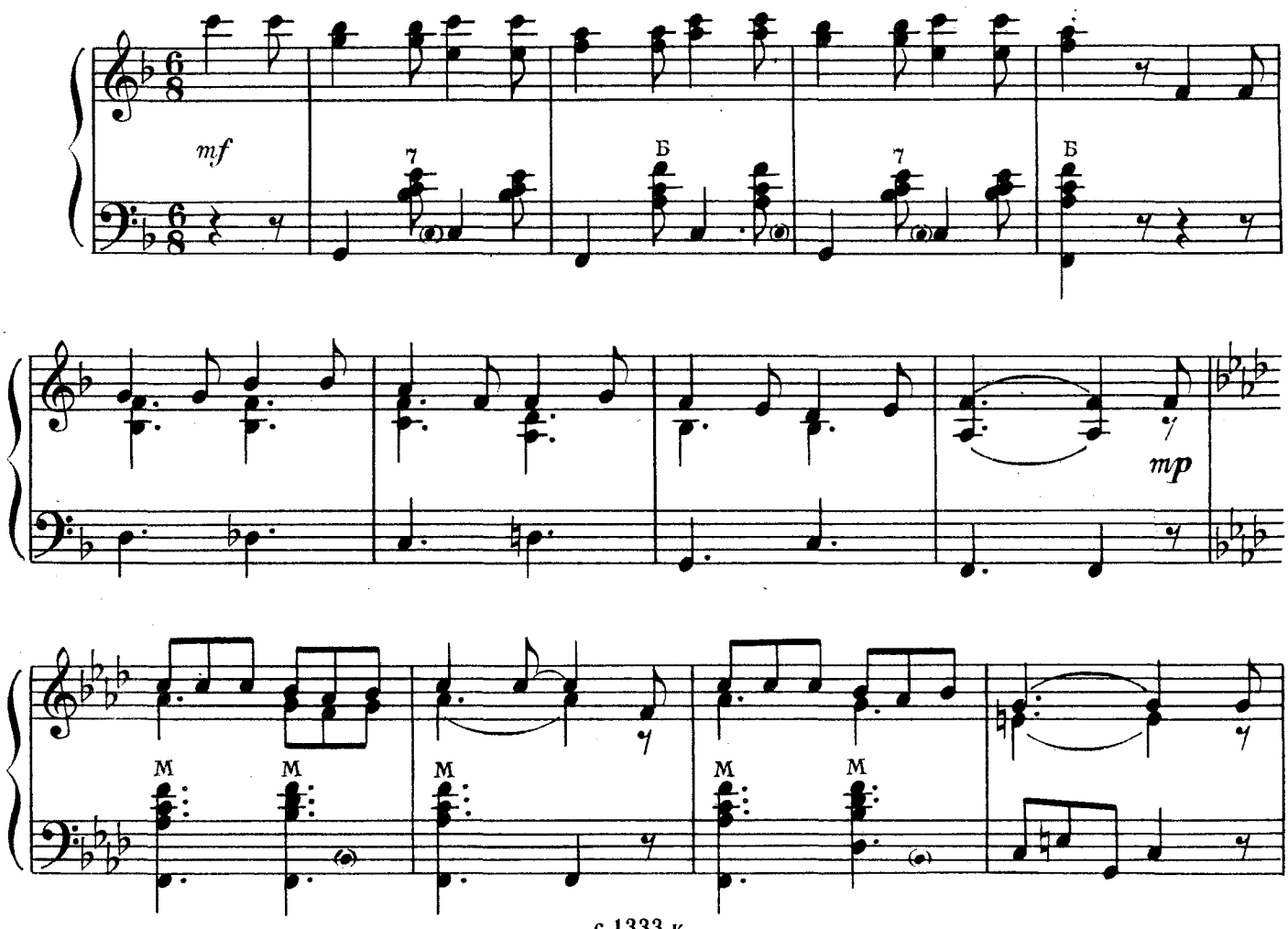

Ноты:Ale07.ru

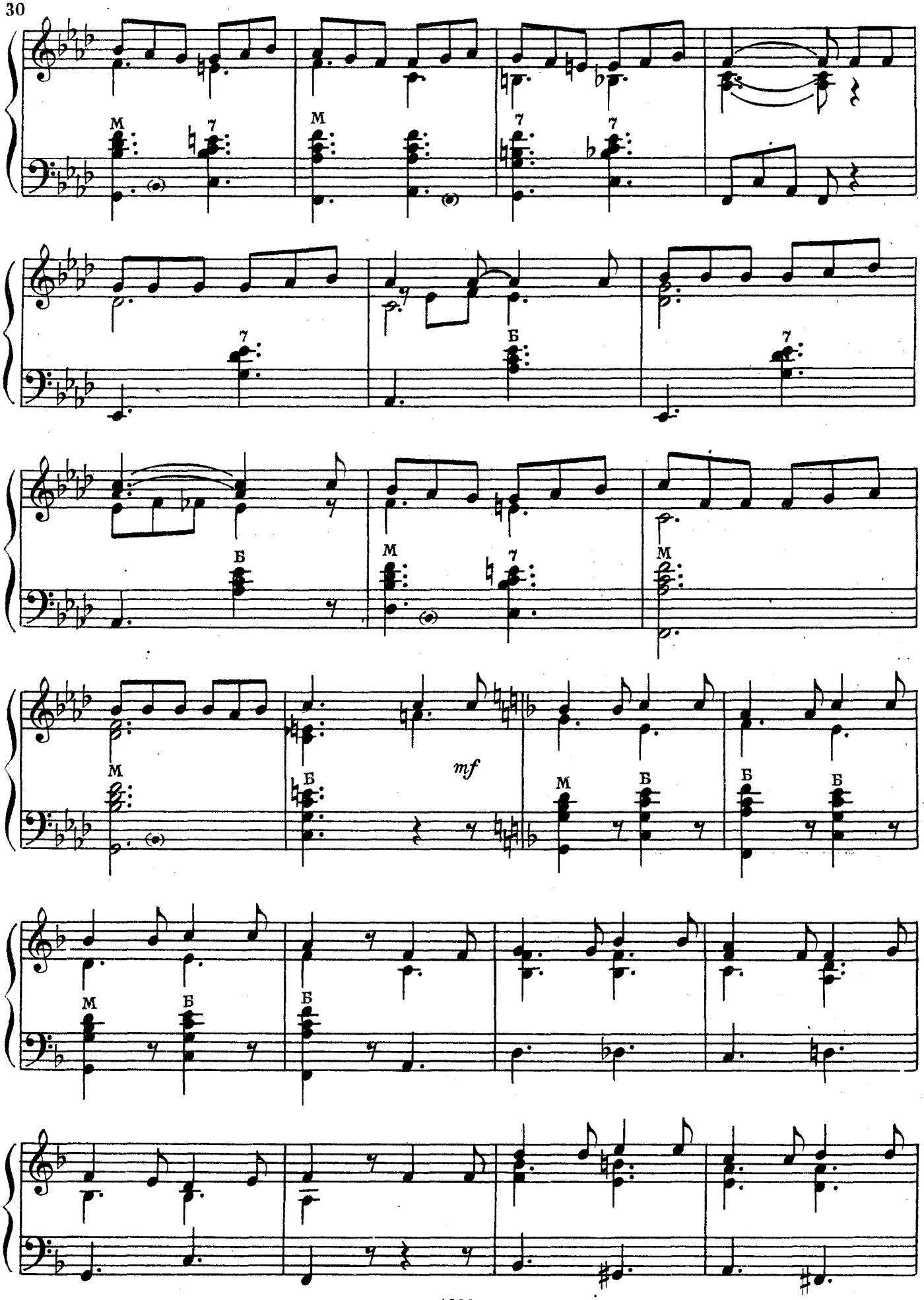
M
7
M
7
7
7
7
Б
7
Б
M
7
M
M
Б
mf
M
Б
Б
Б
M
Б
Б

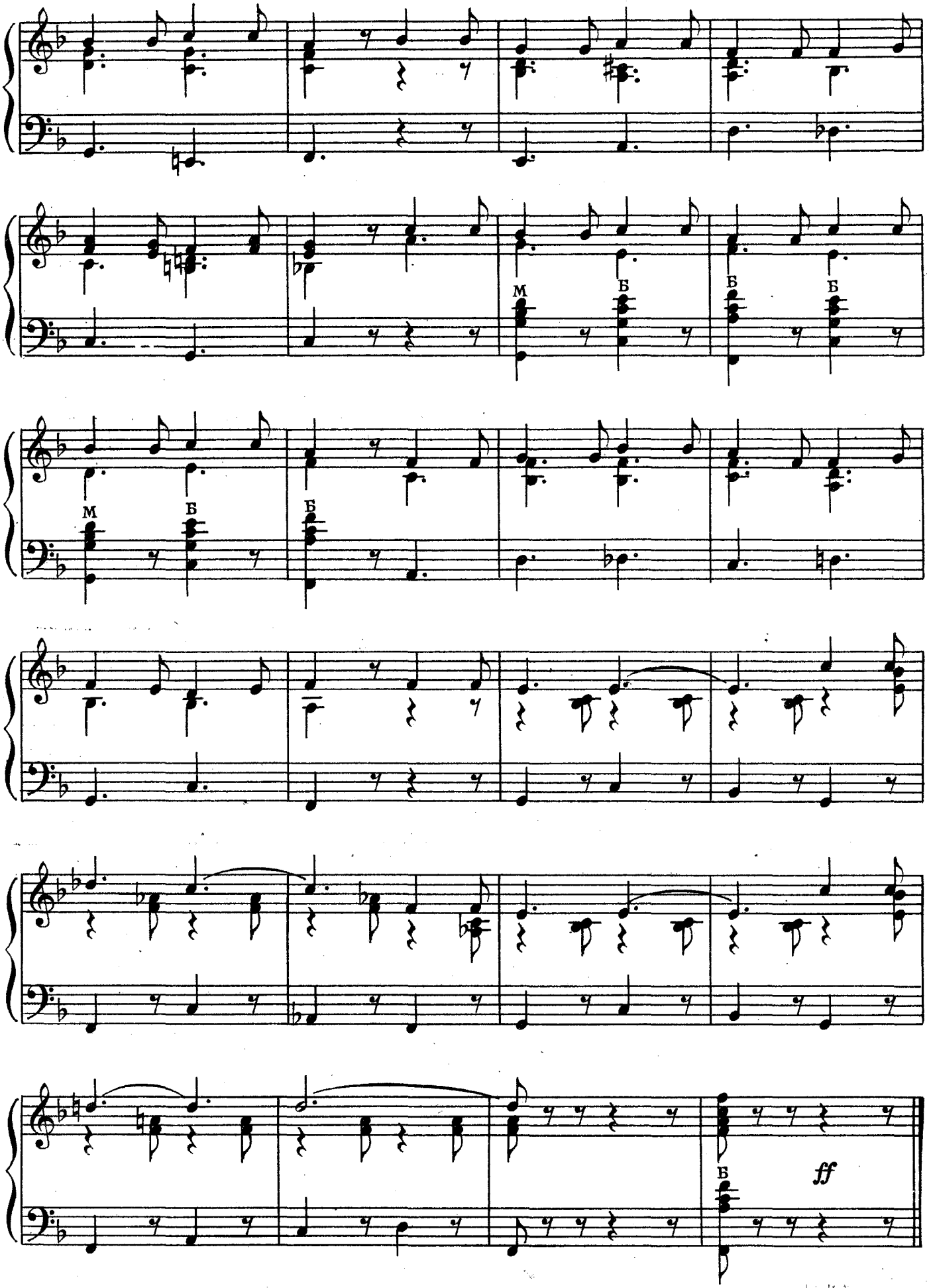
М
Б
Б
Б
М
Б
Б
Б
ff

СОДЕРЖАНИЕ

1. Т. Хренников. *Колыбельная Светланы* из кинофильма «Гусарская баллада» 3
2. Ю. Слонов. *Вальс-экспромт* 4
3. М. Иорданский. *Прибаутки* 6
4. Ю. Соловьев. *Зайчик*. Вариации на тему украинской народной песни . . . 8
5. *Уж вы, мои ветры*. Русская народная песня. Обработка Е. Сухановой . . . 12
6. *Чешская народная песня*. Обработка В. Алехина 16
7. *Ночная песня*. Финская народная песня. Обработка В. Алехина 17
8. П. Булахов. *Нет, не люблю я вас* 19
9. А. Верстовский. *Цыганская песня* 20
10. П. Чайковский. *Танец маленьких лебедей* из балета «Лебединое озеро» . . . 22
11. Ш. Гуно. *Вальс* из оперы «Фауст» 23
12. *Марш Ракочи* 26
13. Н. Оливьеро. *Лошадка*. Неаполитанская песня 29

Индекс 9-7-2

ЗНАКОМЫЕ МЕЛОДИИ

для аккордеона

Выпуск 1

Составитель Е. ОРЛОВА

Редактор П. Лондонов Технический редактор А. Мамонова Корректор М. Ефименко
Подп. к печ. 28/IX—69 г. Форм. бум. 60×90¹/₈ Печ. л. 4 Уч.-изд. л. 4 Тираж 15.330 экз.
Изд. № 1333 Т. п. 69 г. — № 333 Зак. 561 Цена 40 к. Бумага № 1

Всесоюзное издательство «Советский композитор», Москва, набережная Мориса Тореза, 30
Московская типография № 6 Главполиграфпрома Комитета по печати при Совете Министров СССР
Москва, Ж-88, 1-й Южно-портовый пр., 17.

40 к.

ВЫШЛА И ВЫХОДИТ ИЗ ПЕЧАТИ

Литература для народных инструментов

БАЯН

Басурманов А., Чайкин Н. Самоучитель игры на баяне
Альбом начинающего баяниста. Вып. I
Этюды для баяна. Вып. I

Кабалевский Д. «Комедианты». Сюита в переложении для баяна
Концертные пьесы для баяна. Выпуски 15—19
Музыка из советских оперетт. Переложение для баяна. Вып. I
Музыка из советских опер и балетов. Переложение для баяна. Вып. I
Народные песни в обработке для баяна. Выпуски 1, 2
Народные танцы в обработке для баяна. Выпуски 1, 2
Первые шаги баяниста. Переиздания. Выпуски 26—30, 31—35, 36—40 (в одном сборнике пять выпусков)
Первые шаги баяниста. Выпуски 48—63
Песни советских композиторов в переложении для баяна. Выпуски 8—10
Пьесы для многотембрового готово-выборного баяна. Выпуски 2, 3
Репертуар баяниста. Выпуски 12—19
Современные танцы. Переложение для баяна (аккордеона). Выпуски 15—20
Старинные русские вальсы. Переложение для баяна или аккордеона
Чайкин Н. Концертные пьесы

АККОРДЕОН

Мирек А. Самоучитель игры на аккордеоне
Мирек А. Школа игры на аккордеоне
Этюды для аккордеона. Вып. 1

Концертные пьесы. Выпуски 4—6
Лепин А. Песни и танцы из детских кинофильмов. Переложение для аккордеона
Народные песни в обработке для аккордеона. Выпуски 1, 2
Народные танцы в обработке для аккордеона. Выпуски 1, 2
Первые шаги аккордеониста. Выпуски 24—30
Песни советских композиторов. Переложение для аккордеона. Выпуски 8—10
Репертуар аккордеониста. Выпуски 8—15
Эстрадная музыка для аккордеона. Выпуски 3—5

ДВУХРЯДНАЯ ГАРМОНИКА «ХРОМКА»

Лоидонов П. Самоучитель игры на двухрядной гармонике «хромке»
Репертуар гармониста. Выпуски 1—3

СЕМИСТРУННАЯ ГИТАРА

Сазонов В. Самоучитель игры на семиструнной гитаре
Чачикашвили Н., Вещицкий П. Самоучитель аккомпанемента на семиструнной гитаре
Концертные пьесы. Выпуски 4, 5
Первые шаги гитариста. Выпуски 20, 21
Репертуар гитариста. Выпуски 6, 7
Эстрадная музыка для гитары. Вып. 2

ШЕСТИСТРУННАЯ ГИТАРА

Вещицкий П. Самоучитель. Аккорды и аккомпанемент на шестиструнной гитаре
Каркасси М. Школа игры на шестиструнной гитаре. Под редакцией А. Иванова-Крамского

Вокальные произведения советских композиторов под аккомпанемент шестиструнной или семиструнной гитары. Вып. 1
Иванов-Крамской А. Концерт для шестиструнной гитары с симфоническим оркестром. Клавир
Концертные пьесы. Выпуски 5, 6
Народные песни под аккомпанемент шестиструнной или семиструнной гитары. Выпуски 6, 7
Первые шаги гитариста. Выпуски 3, 4
Репертуар гитариста. Выпуски 5, 6

ТРЕХСТРУННАЯ ДОМРА

Концертные пьесы. Вып. 3
Первые шаги домриста. Выпуски 6—8
Раков Н. Три пьесы и соната. Для трехструнной домры и фортепиано
Репертуар домриста. Выпуски 3—5

ЧЕТЫРЕХСТРУННАЯ ДОМРА (МАНДОЛИНА)

Маранцлихт М. Самоучитель игры на мандолине и четырехструнной домре
Концертные пьесы. Вып. 3
Первые шаги домриста. Выпуски 4—6
Полевой В. Соната. Для четырехструнной домры и фортепиано
Репертуар домриста. Выпуски 3, 4

БАЛАЛАЙКА

Концертные пьесы. Выпуски 5—7
Первые шаги балалаечника. Выпуски 10—12
Пузей Н. Соната. Для балалайки и фортепиано
Репертуар балалаечника. Выпуски 4—7

АНСАМБЛИ И ОРКЕСТРЫ РУССКИХ НАРОДНЫХ ИНСТРУМЕНТОВ

Блинов Ю. «По родным краям». Концертная пьеса для балалайки с оркестром русских народных инструментов. Партитура
Грачев М. «Потомки Джангара». Сюита на темы калмыцких народных песен для оркестра русских народных инструментов. Партитура
Иванов Н. Четыре пьесы для секстета балалаек и баяна
Иорданский М. Пьесы на одну тему для оркестра русских народных инструментов. Партитура
Из репертуара оркестра Новосибирского радио и телевидения. Для оркестра русских народных инструментов. Партитура
Репертуар для ансамблей русских народных инструментов. Вып. 7. (Смешанные ансамбли), и Вып. 13. (Струнные ансамбли)
Смирнов В. Увертюра для оркестра русских народных инструментов. Партитура
Тихомиров Г. Свадебные наигрыши. Для ансамбля русских народных инструментов

Специализированные нотные и универсальные книжные магазины книготорга и потребительской кооперации принимают предварительные заказы на музыкальную литературу.
Оформляйте предварительные заказы в местных магазинах!

ИЗДАТЕЛЬСТВО • СОВЕТСКИЙ КОМПОЗИТОР • МОСКВА