нотная библиотека
classON.ru

Наши домашние любимцы

Композиторы и исполнители

Современные художники

Мы рады, что вы нашли и скачали интересующие вас материалы в нашей нотной библиотеке. Библиотека непрерывно пополняется новыми произведениями и материалами, и в следующий раз вы обязательно найдете для вас что-то новое и интересное.

Библиотека проекта комплектуется на основе учебной программы, а также материалов рекомендованных для обучения и расширения кругозора учащихся. Здесь найдут полезную информацию как учащиеся, так и преподаватели, т.к. в библиотеке представлена также методическая литература.

Здесь вы также найдете биографии выдающихся людей искусства, композиторов, известных музыкантов, а также их произведения.

В разделе произведения мы выкладываем записи исполнений, которые вам помогут при обучении, вы услышите как это произведение звучит, акценты и нюансы произведения.

Ждем вас на classON.ru.

Нотная библиотека

Педагогический репертуар
ДЕТСКОЙ МУЗЫКАЛЬНОЙ ШКОЛЫ

ДЛЯ ФОРТЕПИАНО

Ан. АЛЕКСАНДРОВ

ИЗБРАННЫЕ ПЬЕСЫ

МУЗЫКА · 1967

classON.ru Детское образование в сфере искусства России

Нотная библиотека

Ан. АЛЕКСАНДРОВ

ИЗБРАННЫЕ ПЬЕСЫ

ДЛЯ ФОРТЕПИАНО

Составление и педагогическая редакция
Л. РОЙЗМАНА

ИЗДАТЕЛЬСТВО МУЗЫКА МОСКВА 1967

classON.ru Детское образование в сфере искусства России

1. ДОЖДИК НАКРАПЫВАЕТ

АН. АЛЕКСАНДРОВ

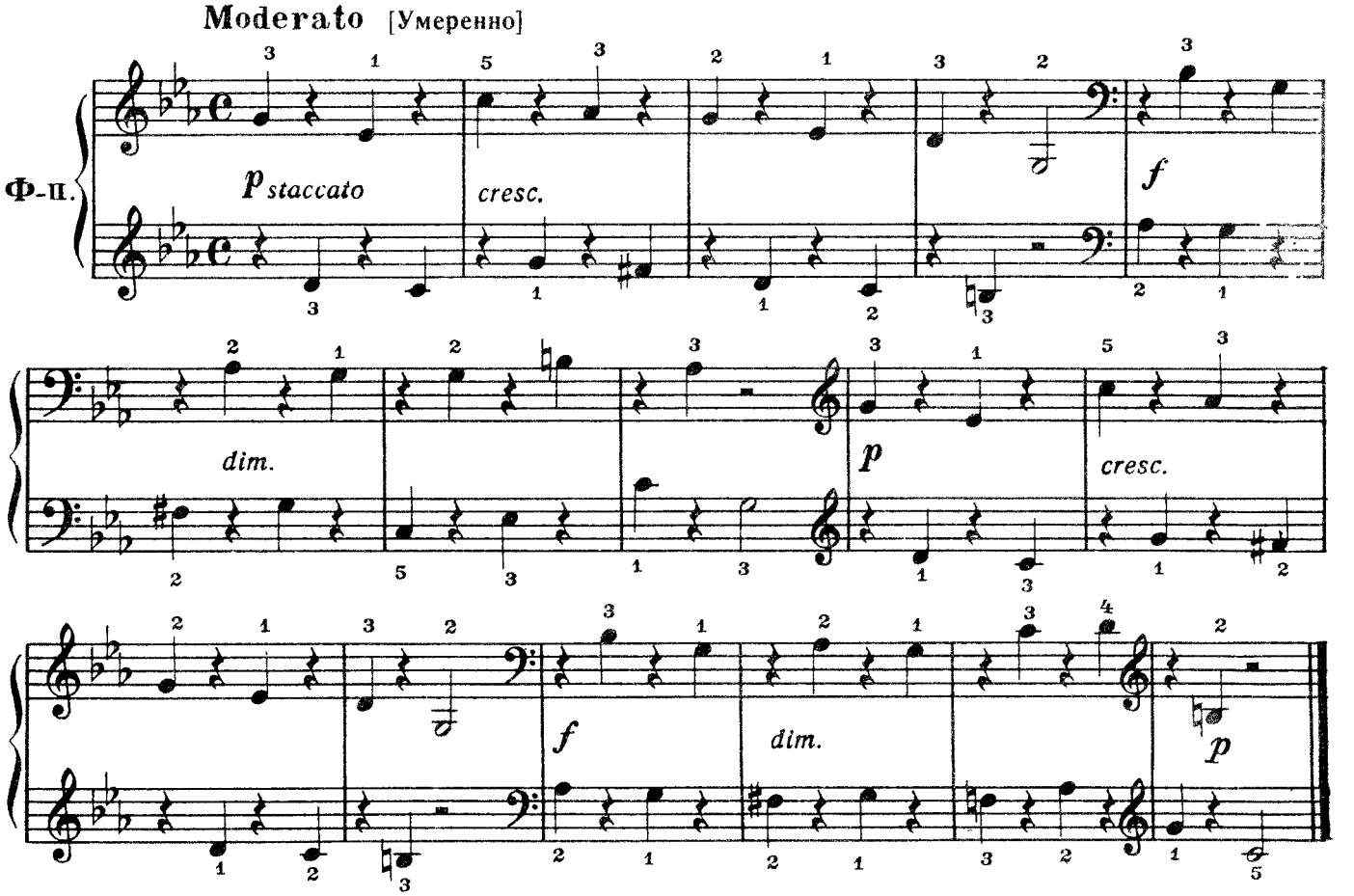

2. НОВОГОДНЯЯ ПОЛЬКА

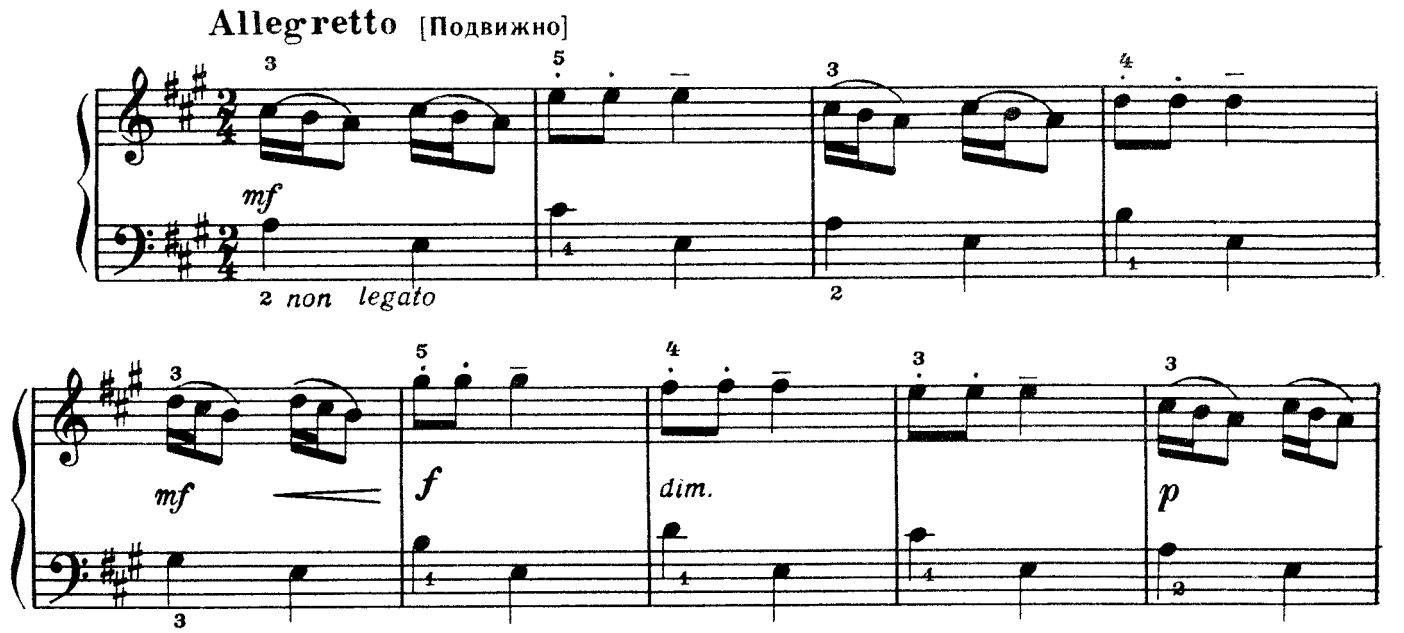

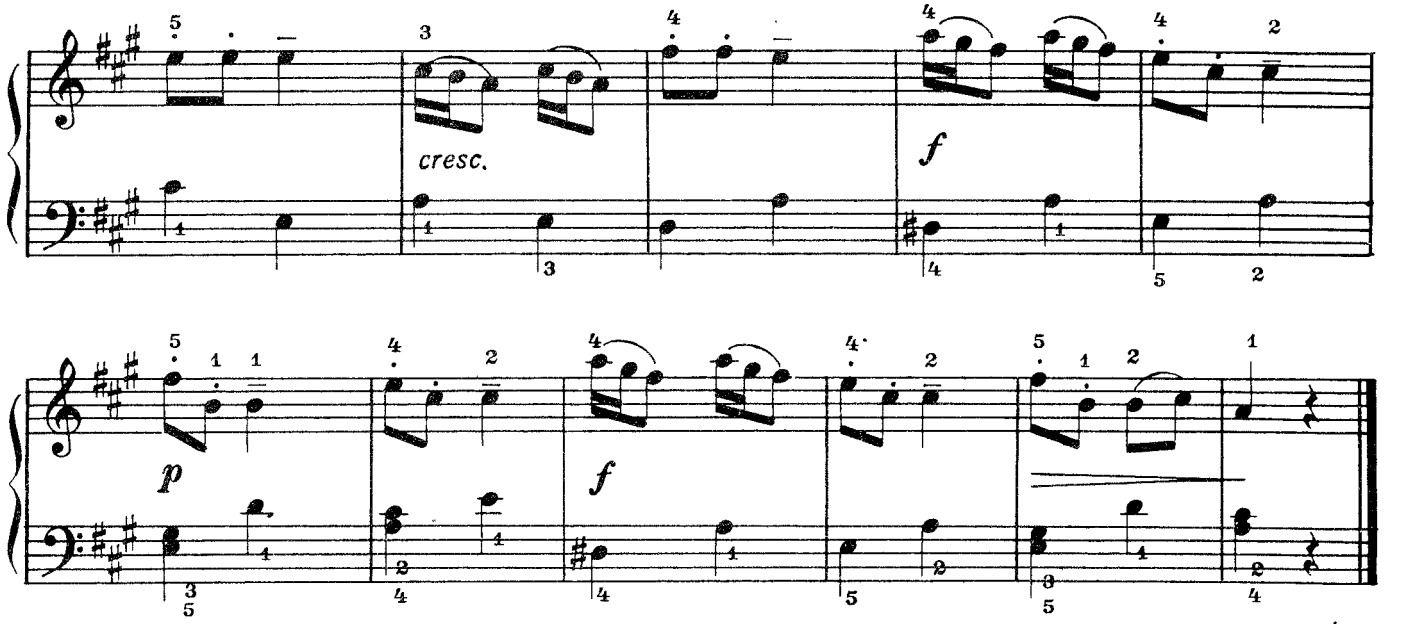

3. КОГДА Я БЫЛ МАЛЕНЬКИМ

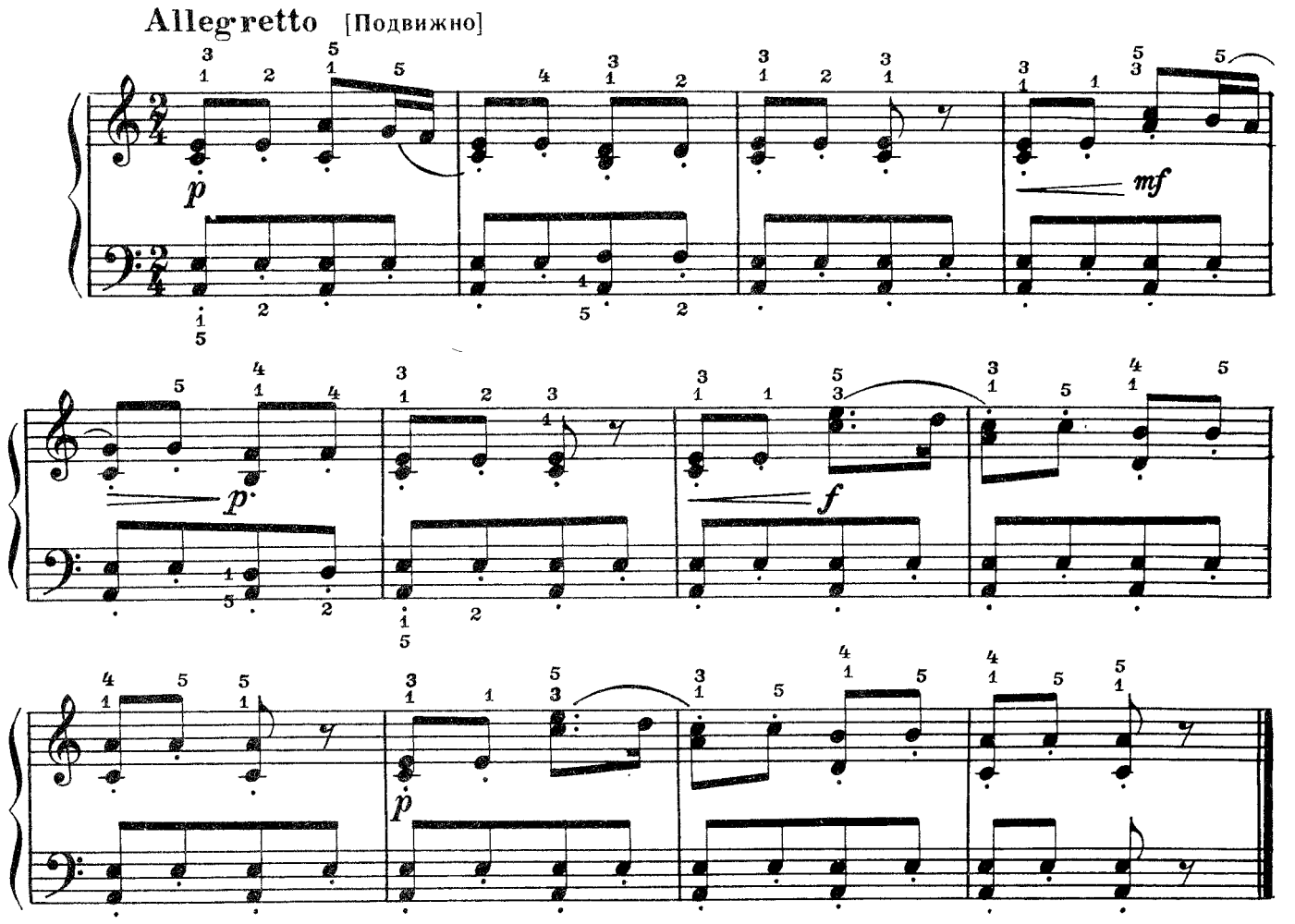

4. ВАЛЬС*)

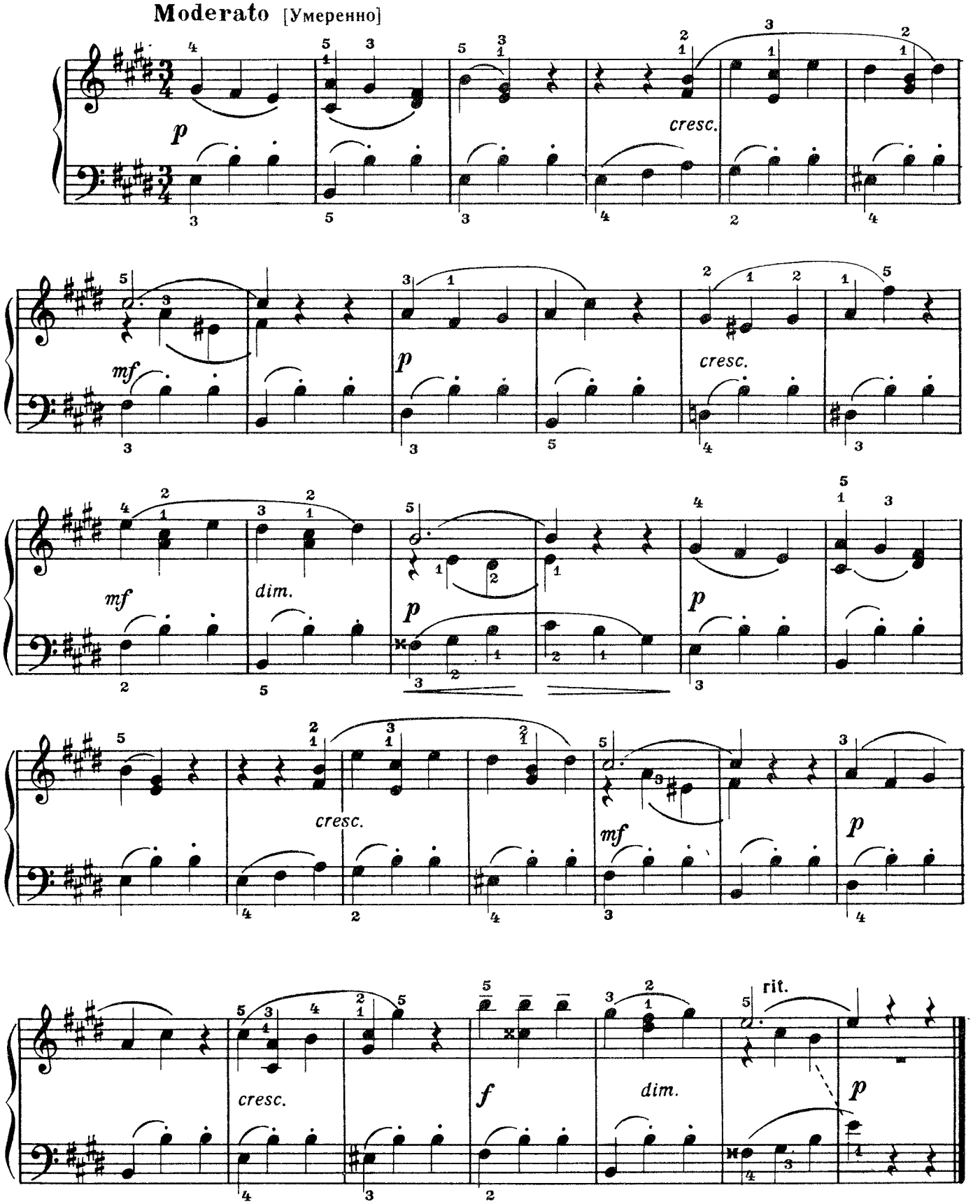

*) Для облегчения можно опустить в партии правой руки нижний голос на всем протяжении пьесы.

5. ПЕСЕНКА

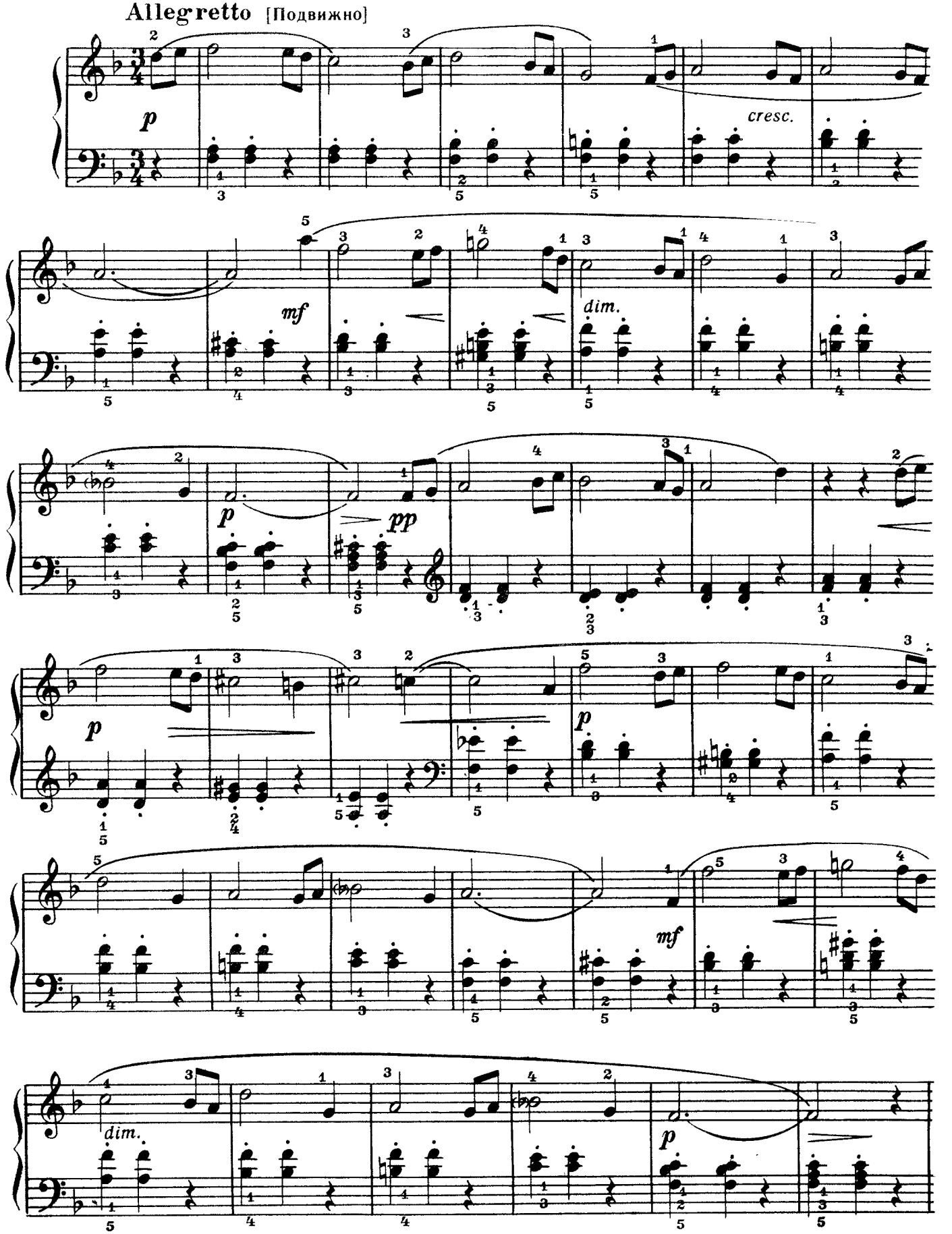

6. ПРОСЬБА

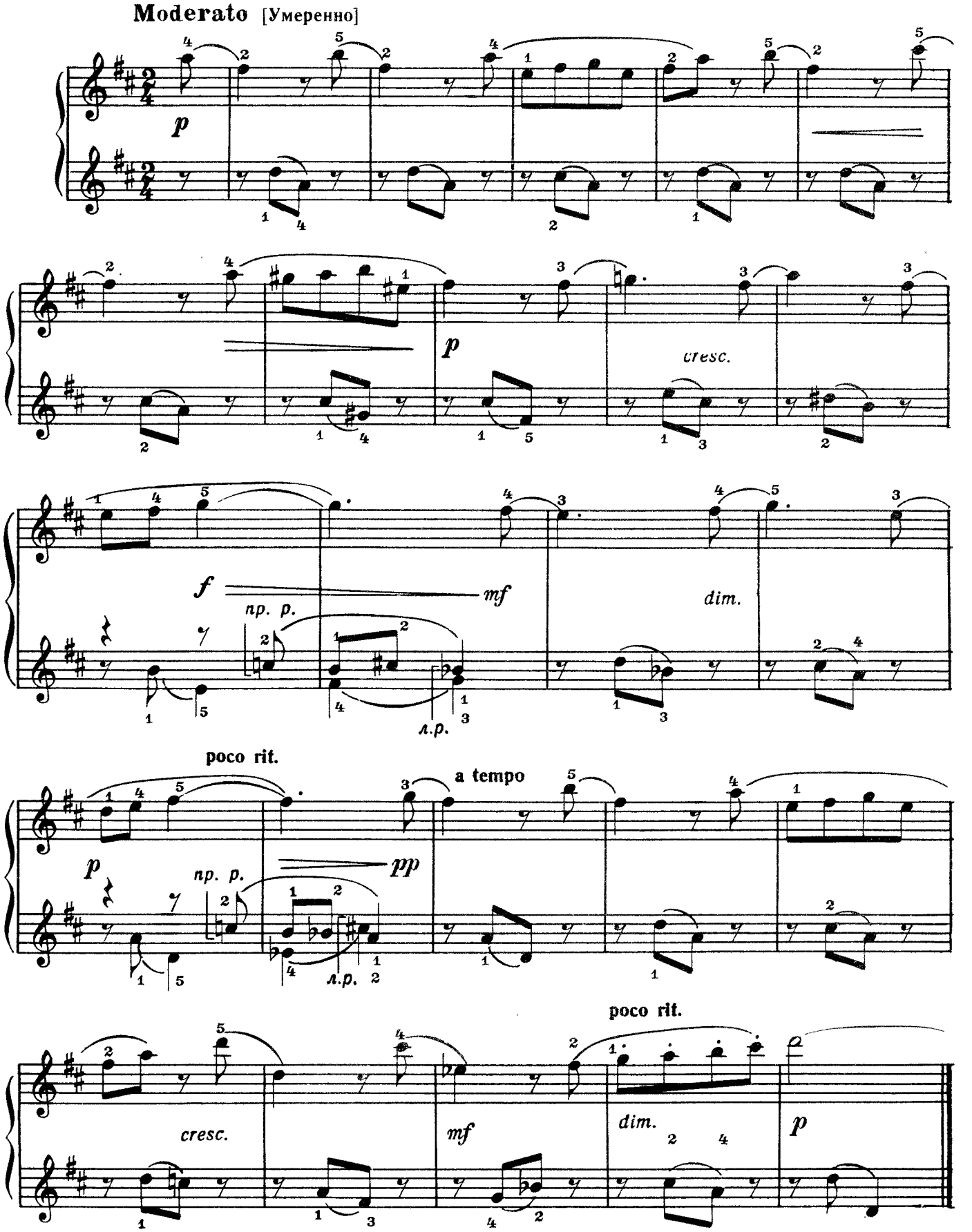
Moderato [Умеренно]
p
cresc.
f
mf
dim.
пр. р.
л.р.
poco rit.
a tempo
pp
cresc.
mf
dim.
poco rit.
p

7. ДВЕ ПЬЕСЫ ЛЮТНЕВОЙ МУЗЫКИ XVI СТОЛЕТИЯ

Нидерландский танец

Allegretto [Подвижно]

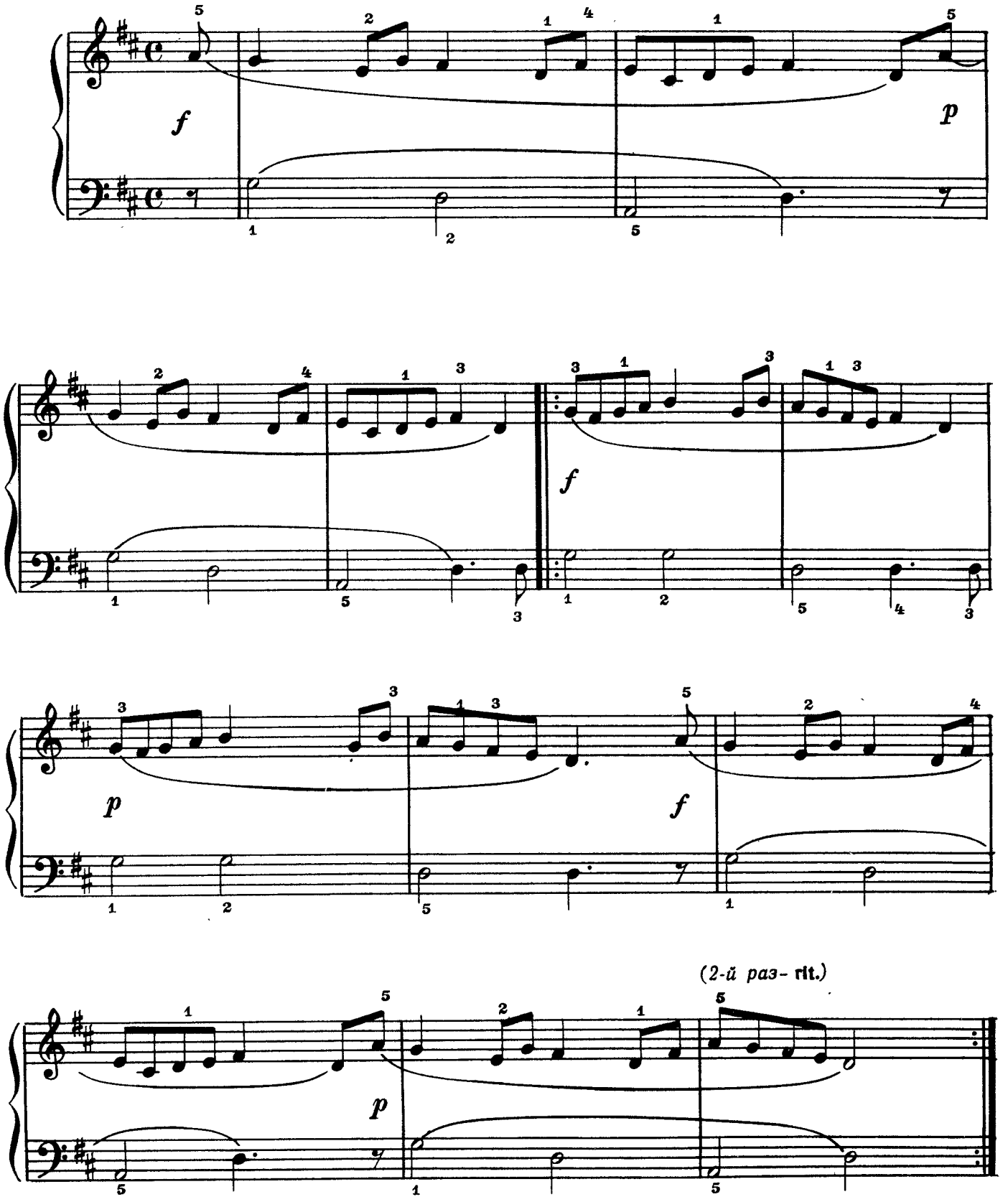

Итальянский танец

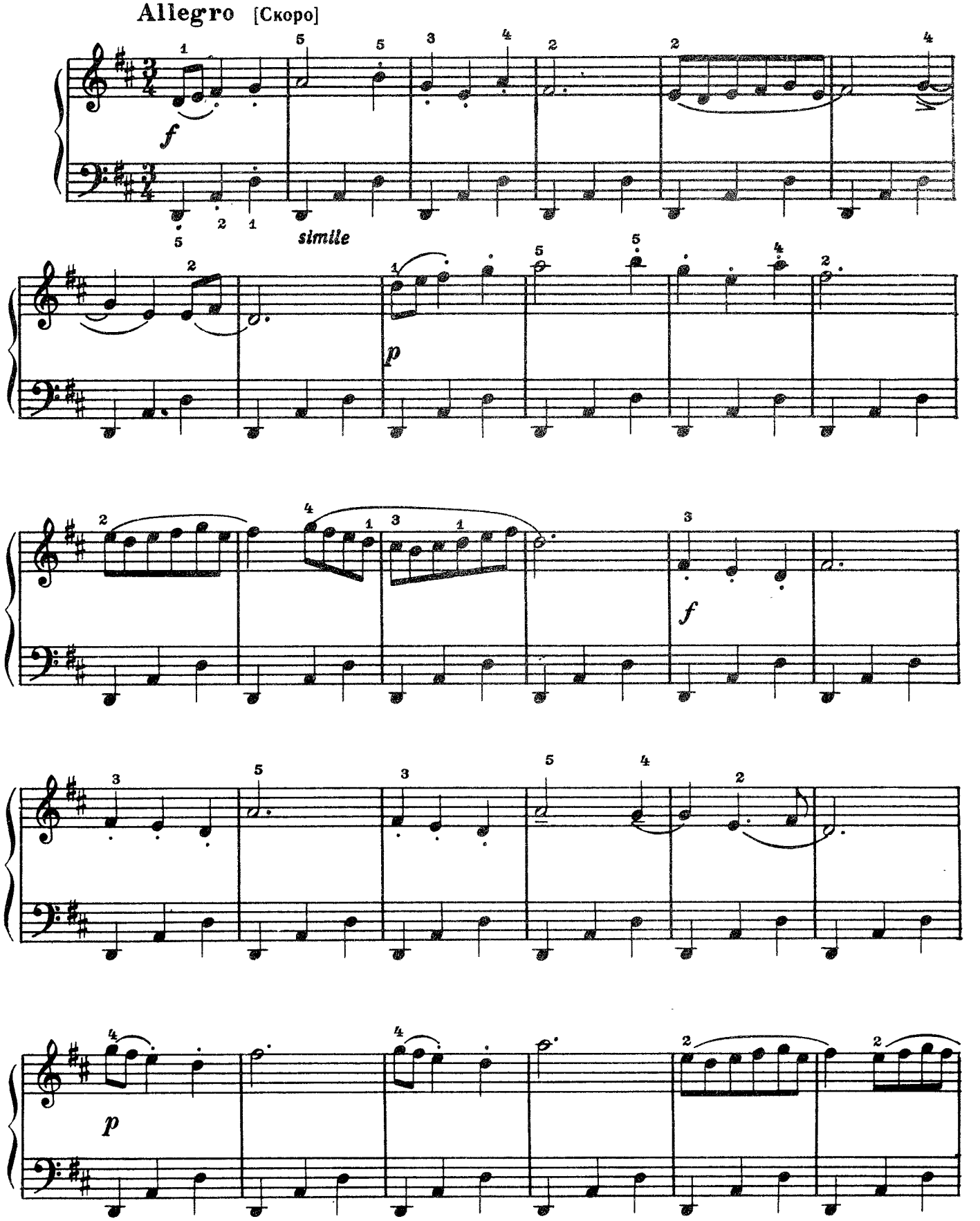

classON.ru Детское образование в сфере искусства России

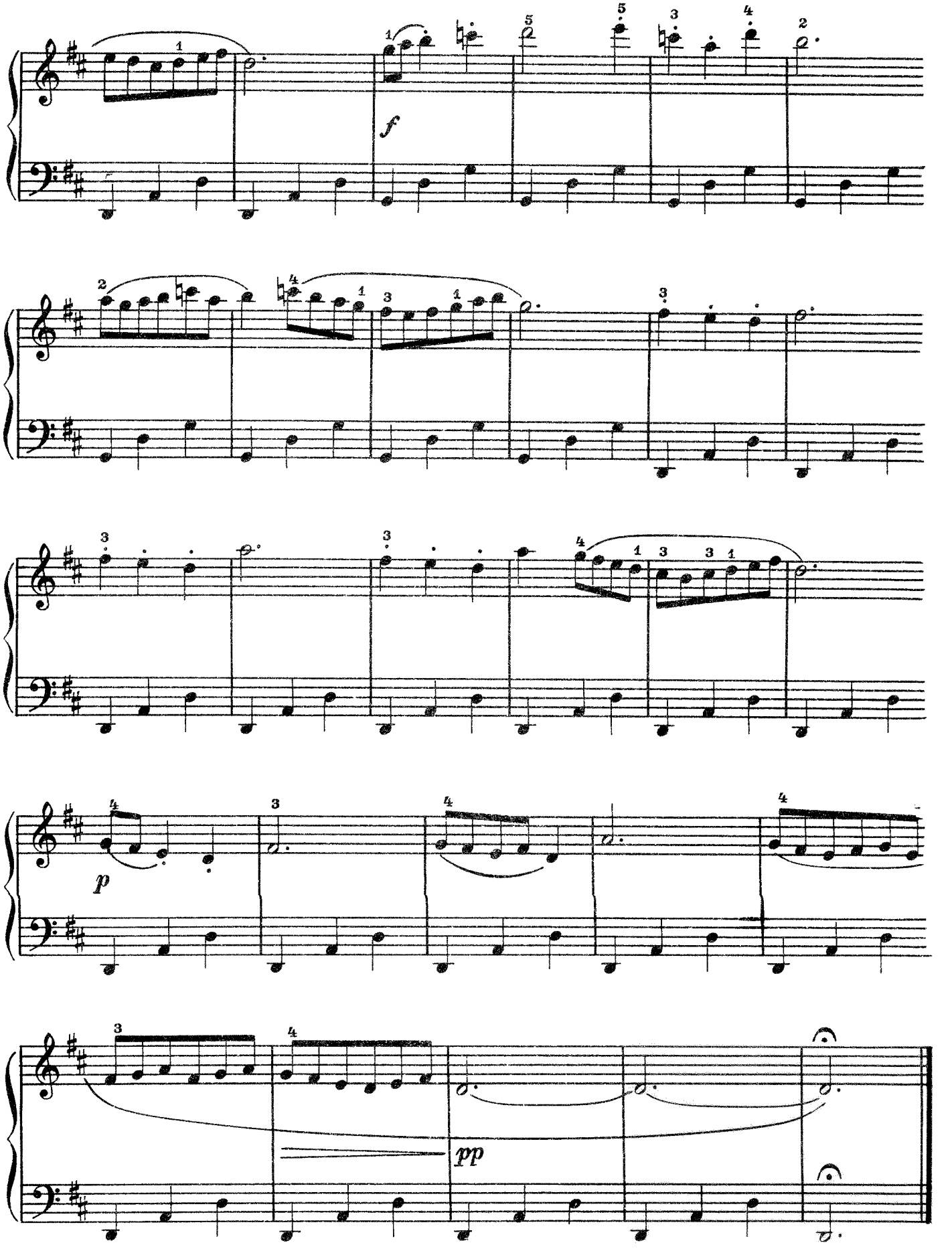
f
p
pp

8. ДВЕ ПЬЕСЫ

по бетховенским обработкам шотландских народных песен

I

Spirituoso, ma non troppo presto [С воодушевлением, но не очень скоро]

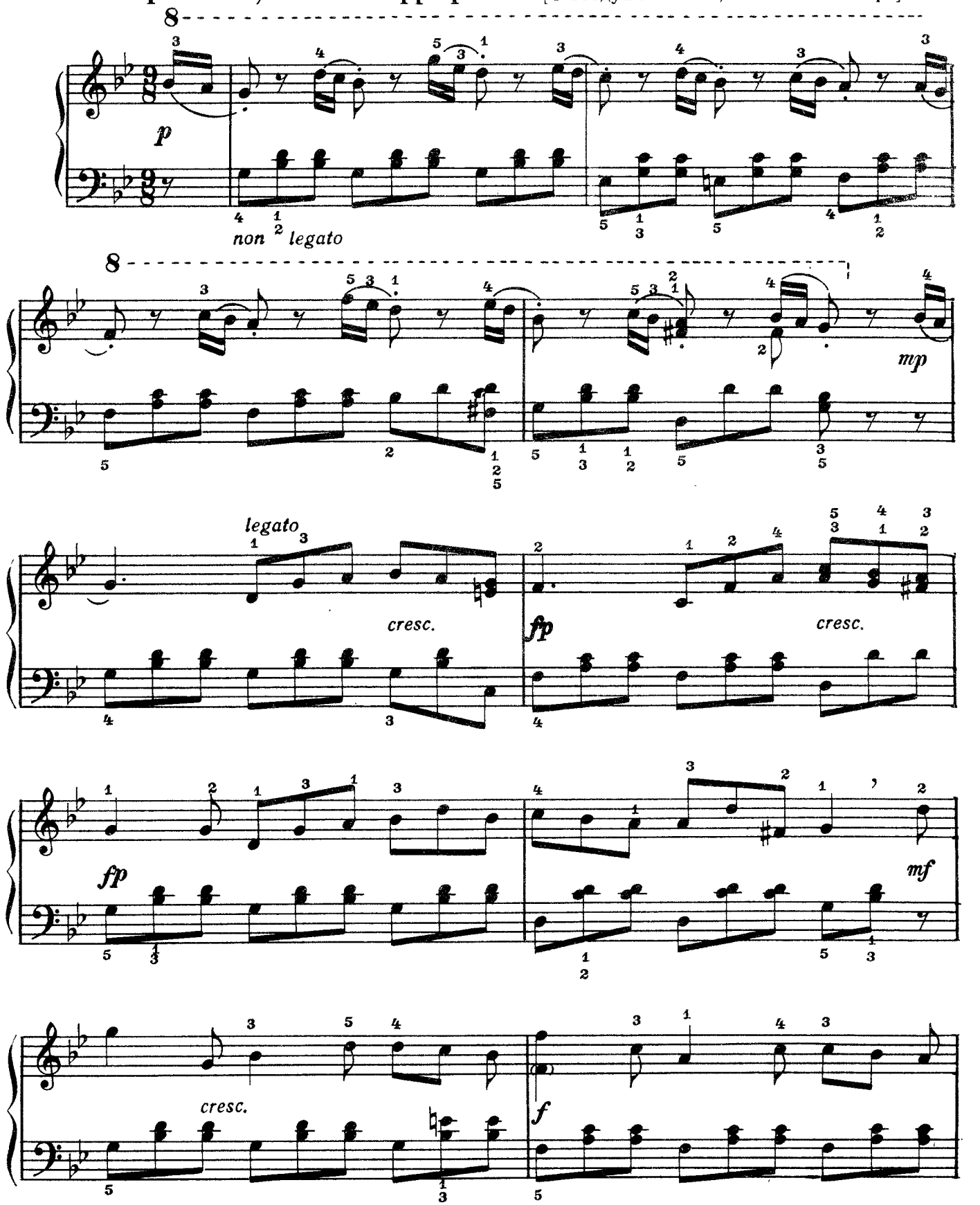

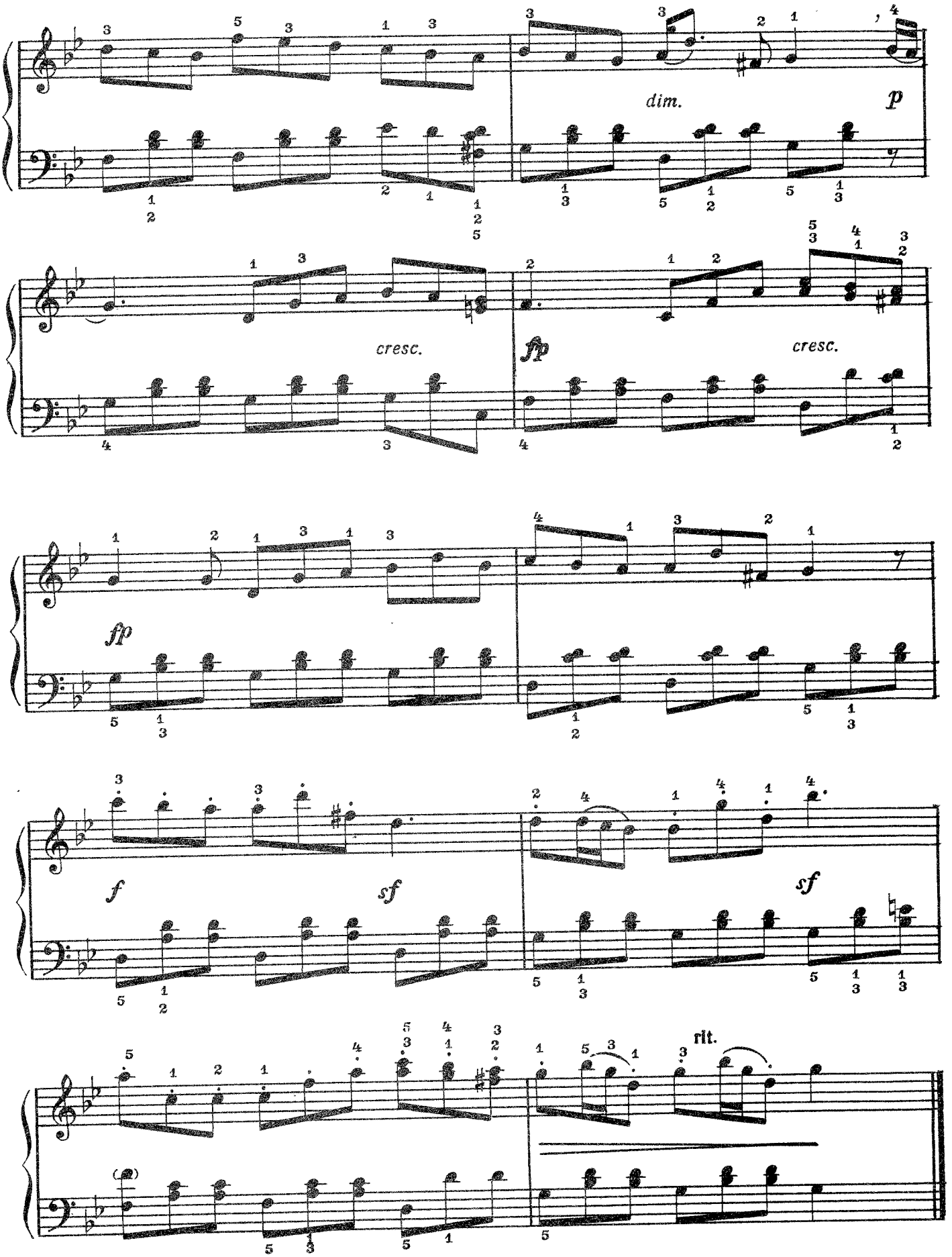
dim.
p
cresc.
fp
cresc.
fp
f
sf
sf
rit.

II

Andantino un poco allegretto [Довольно скоро]

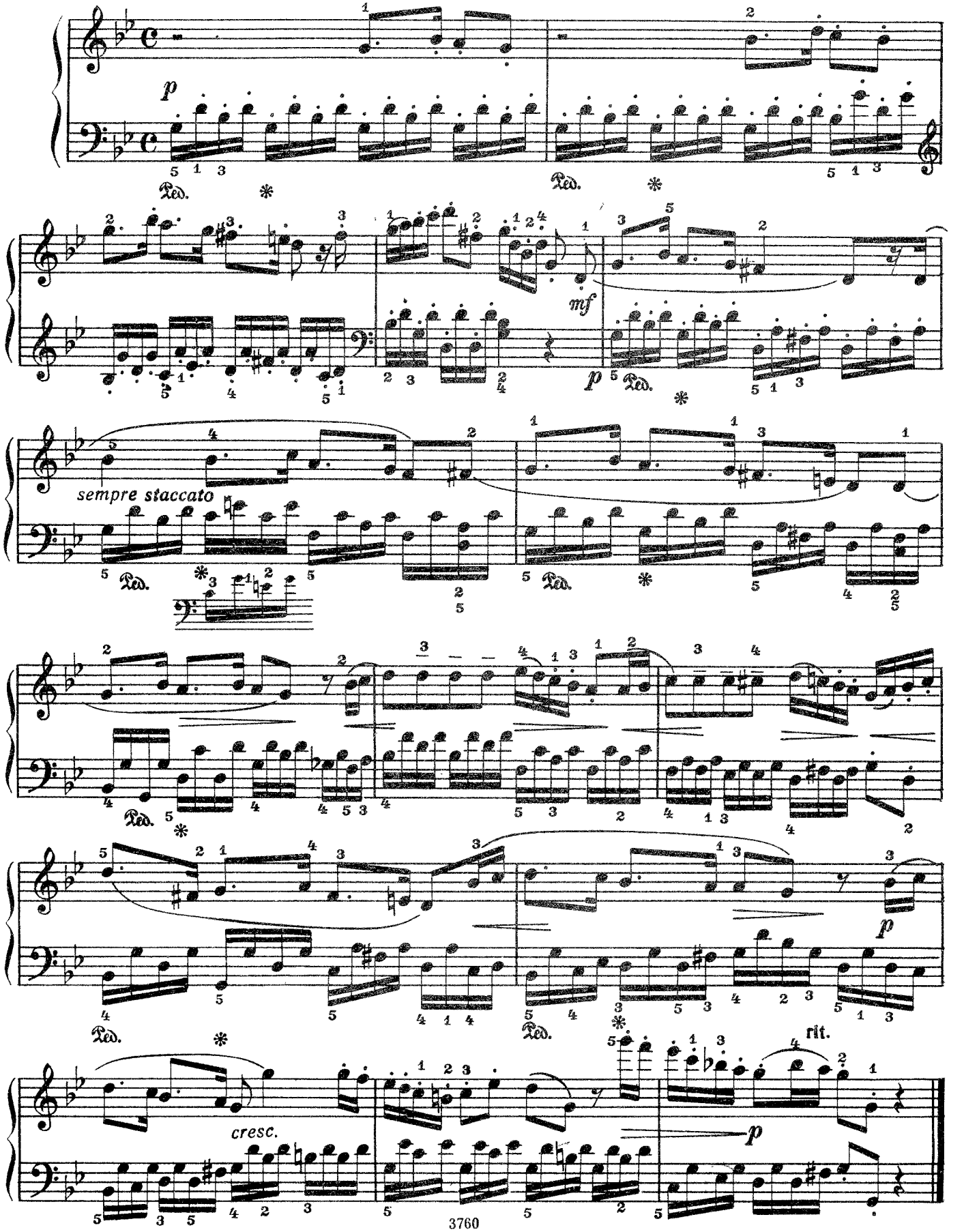

classON.ru Детское образование в сфере искусства России

9. ВСТРЕЧА

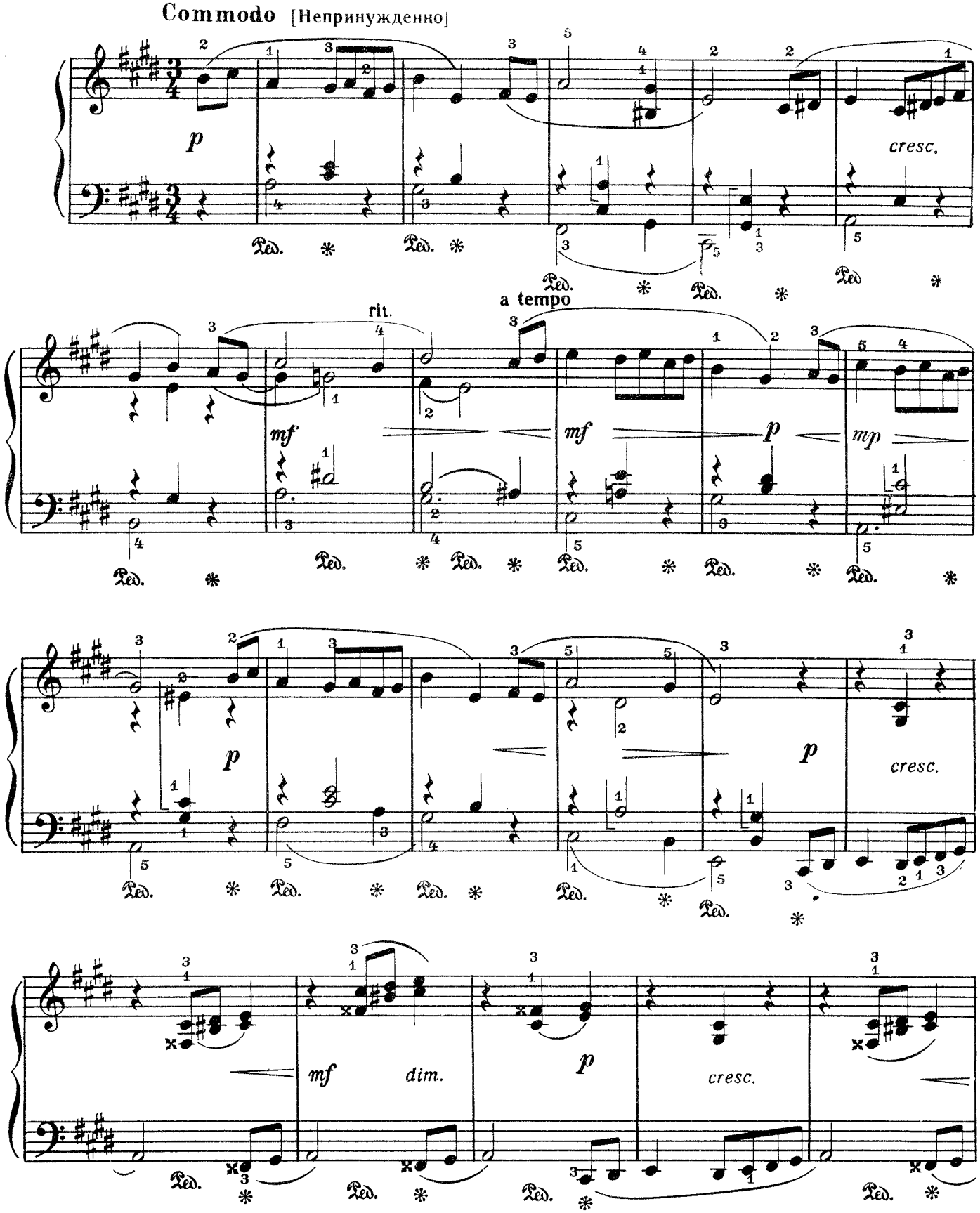

classON.ru Детское образование в сфере искусства России

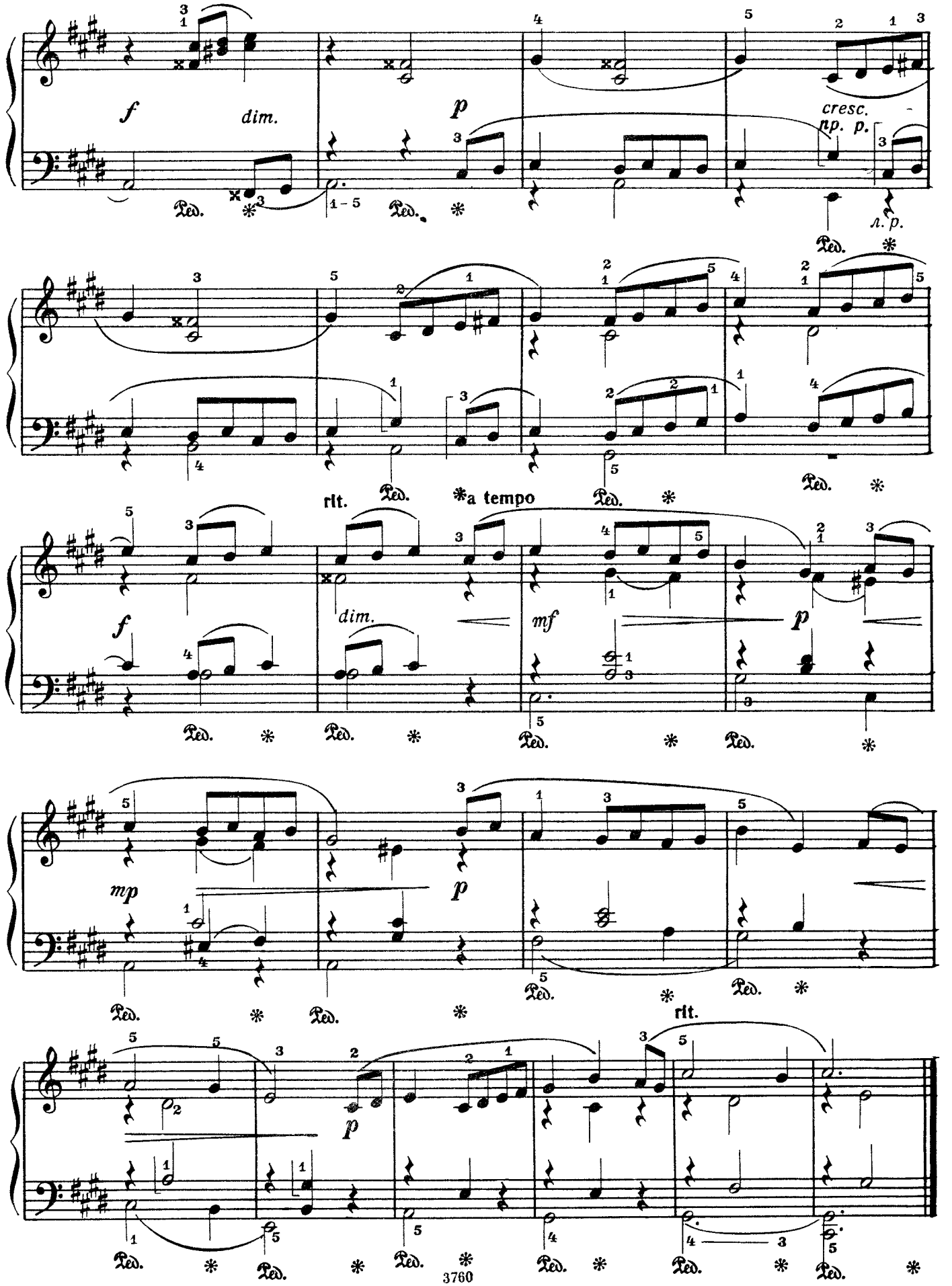

classON.ru Детское образование в сфере искусства России

10. СИЦИЛИАНА

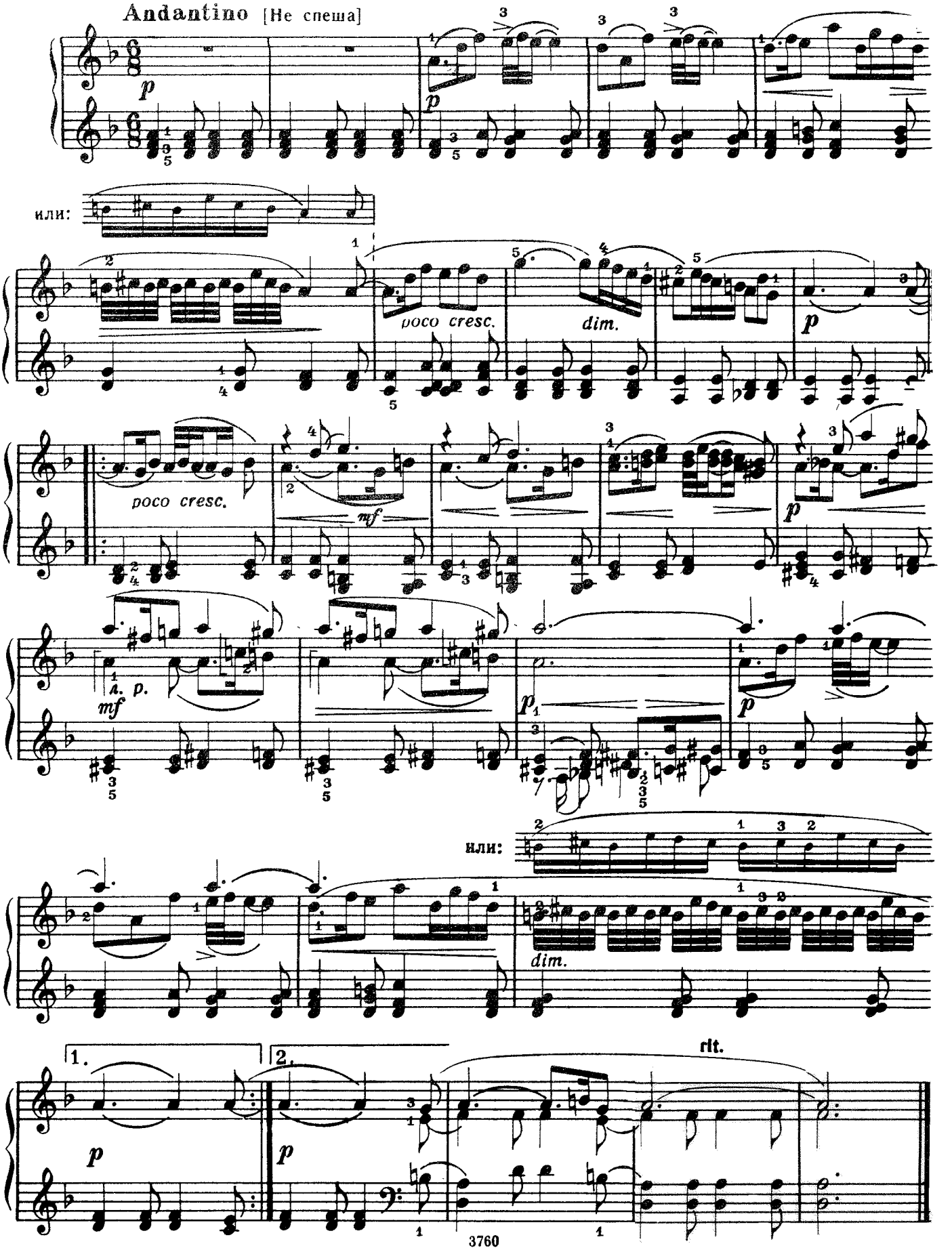

classON.ru Детское образование в сфере искусства России

11. ОБРАБОТКИ РУССКИХ НАРОДНЫХ ПЕСЕН

Последний час разлуки

Andante espressivo [Неторопливо, выразительно]

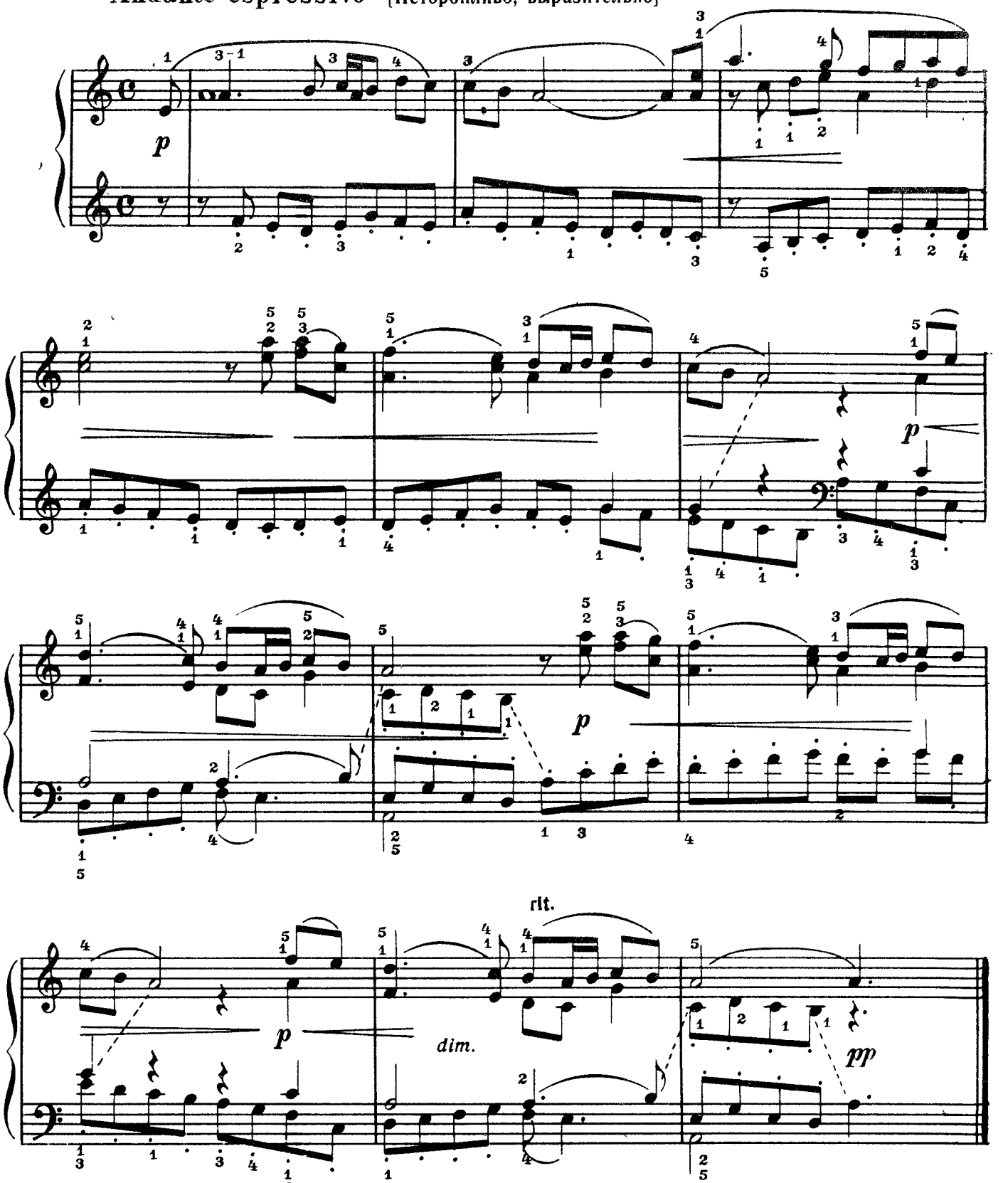

classON.ru Детское образование в сфере искусства России

Ночи тёмны, тучи грозны

(Солдатская песня)

Alla marcia [Как марш]

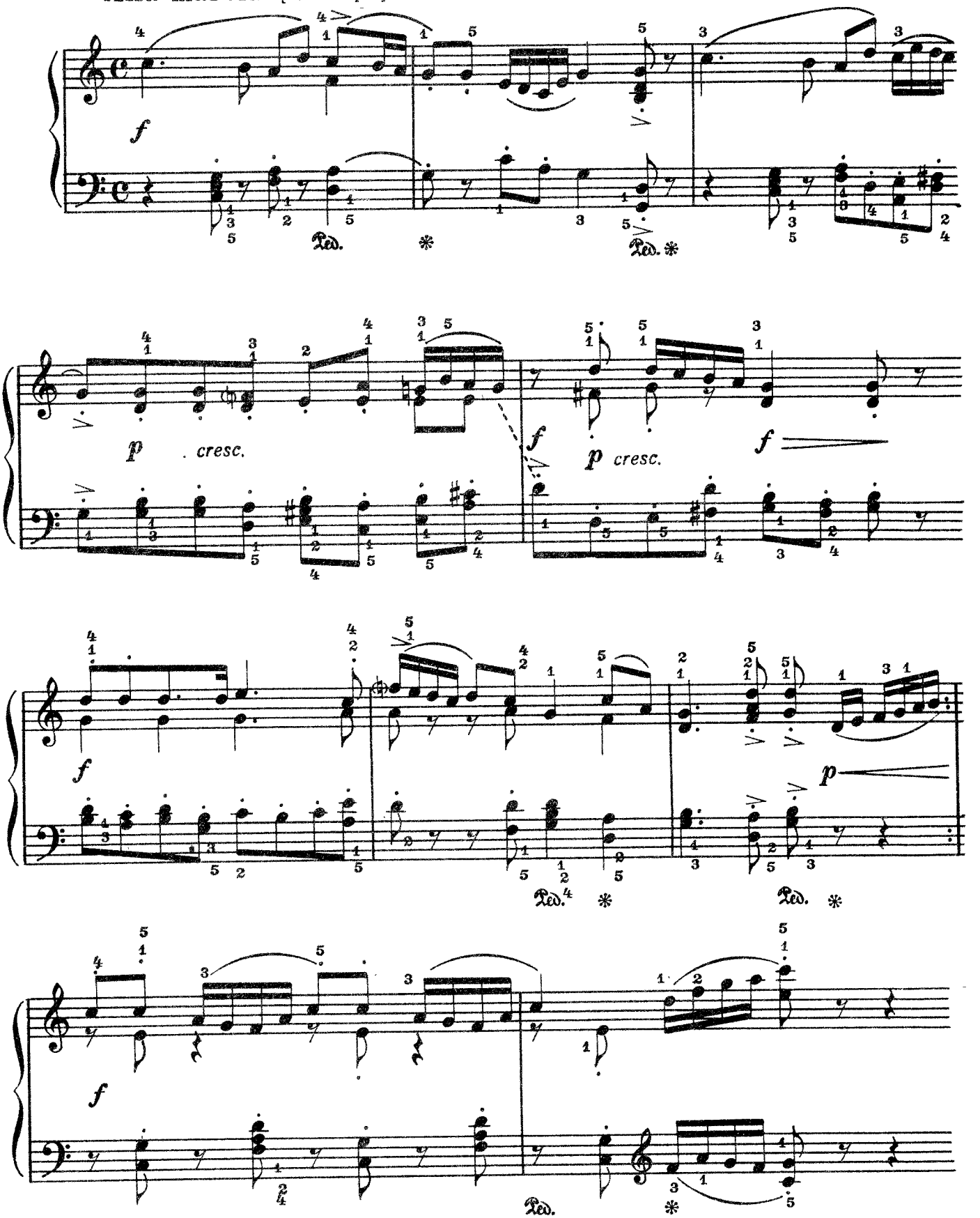

Ваня-клюшничек

Lentamente espressivo [Протяжно, выразительно]

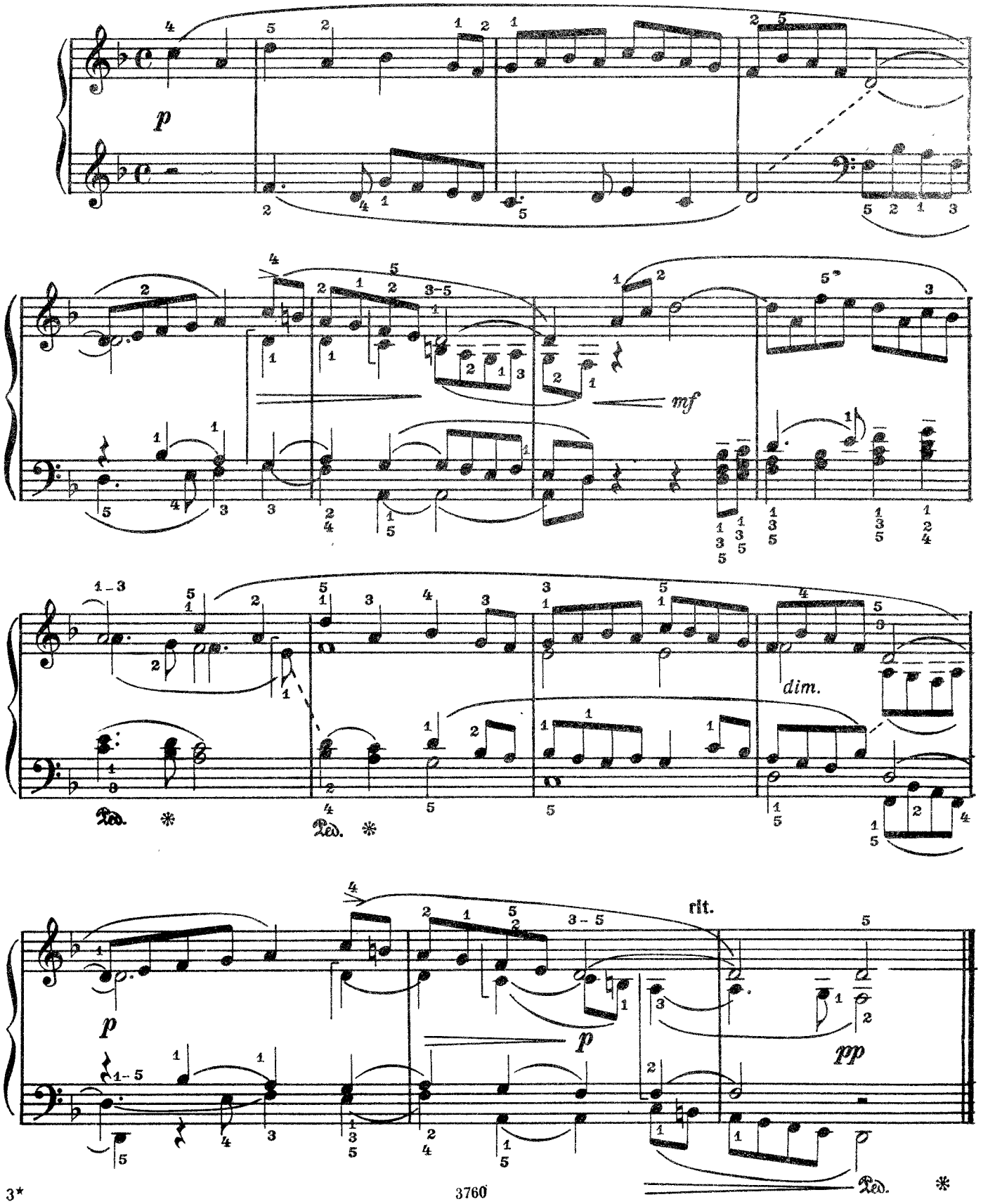

classON.ru Детское образование в сфере искусства России

Кума

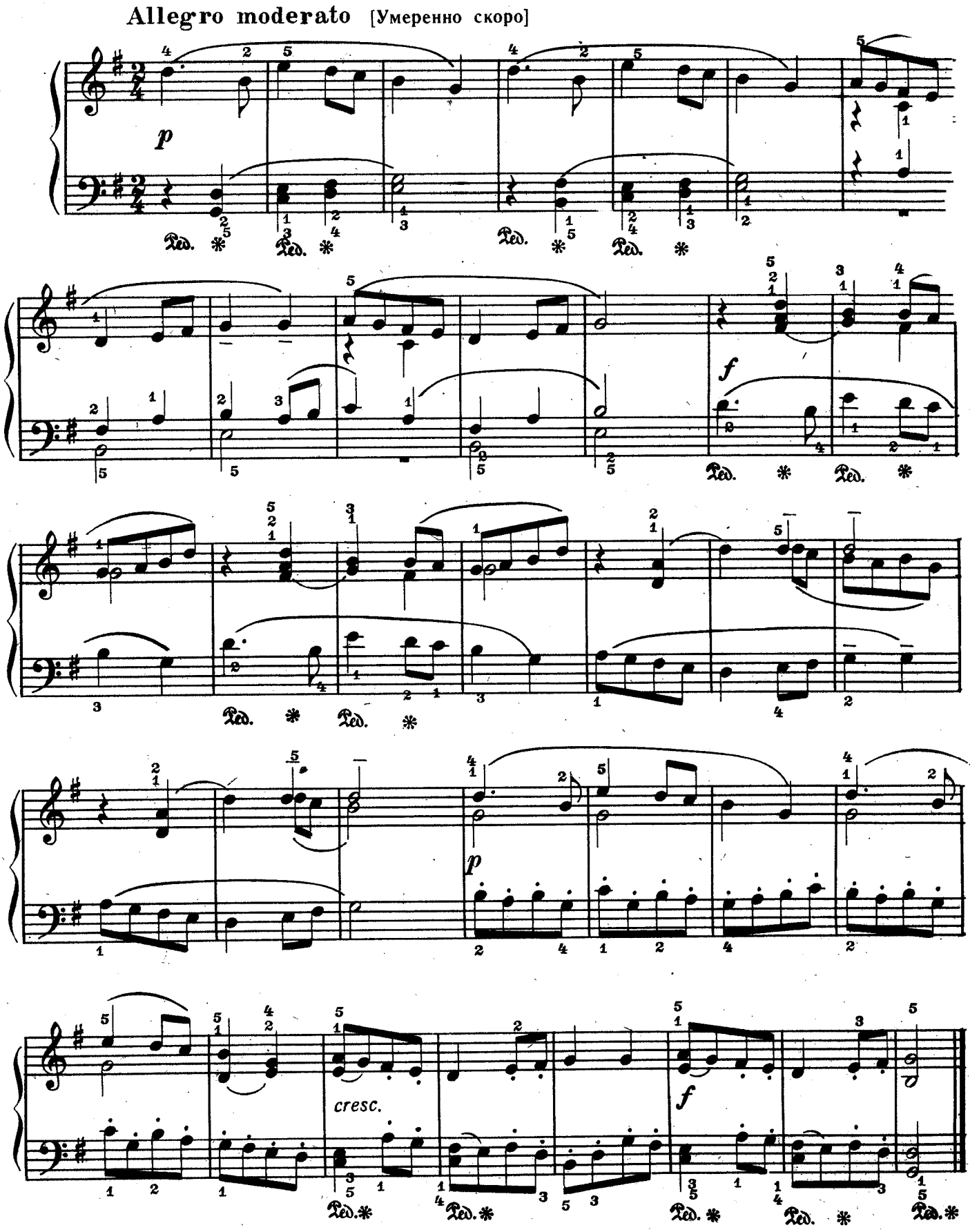

classON.ru Детское образование в сфере искусства России

Маленький мальчишечка

Sostenuto cantabile [Сдержанно, певуче]

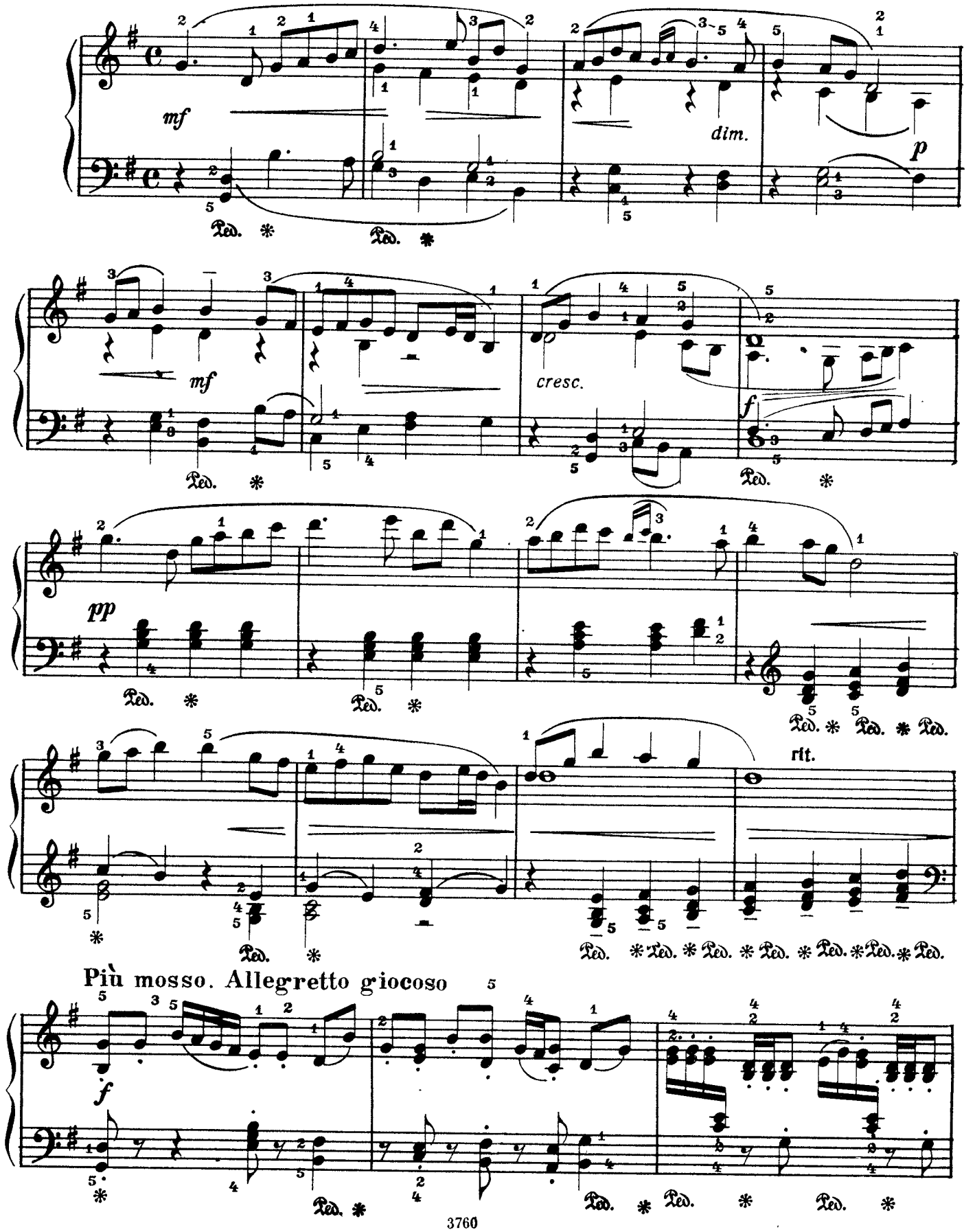

classON.ru Детское образование в сфере искусства России

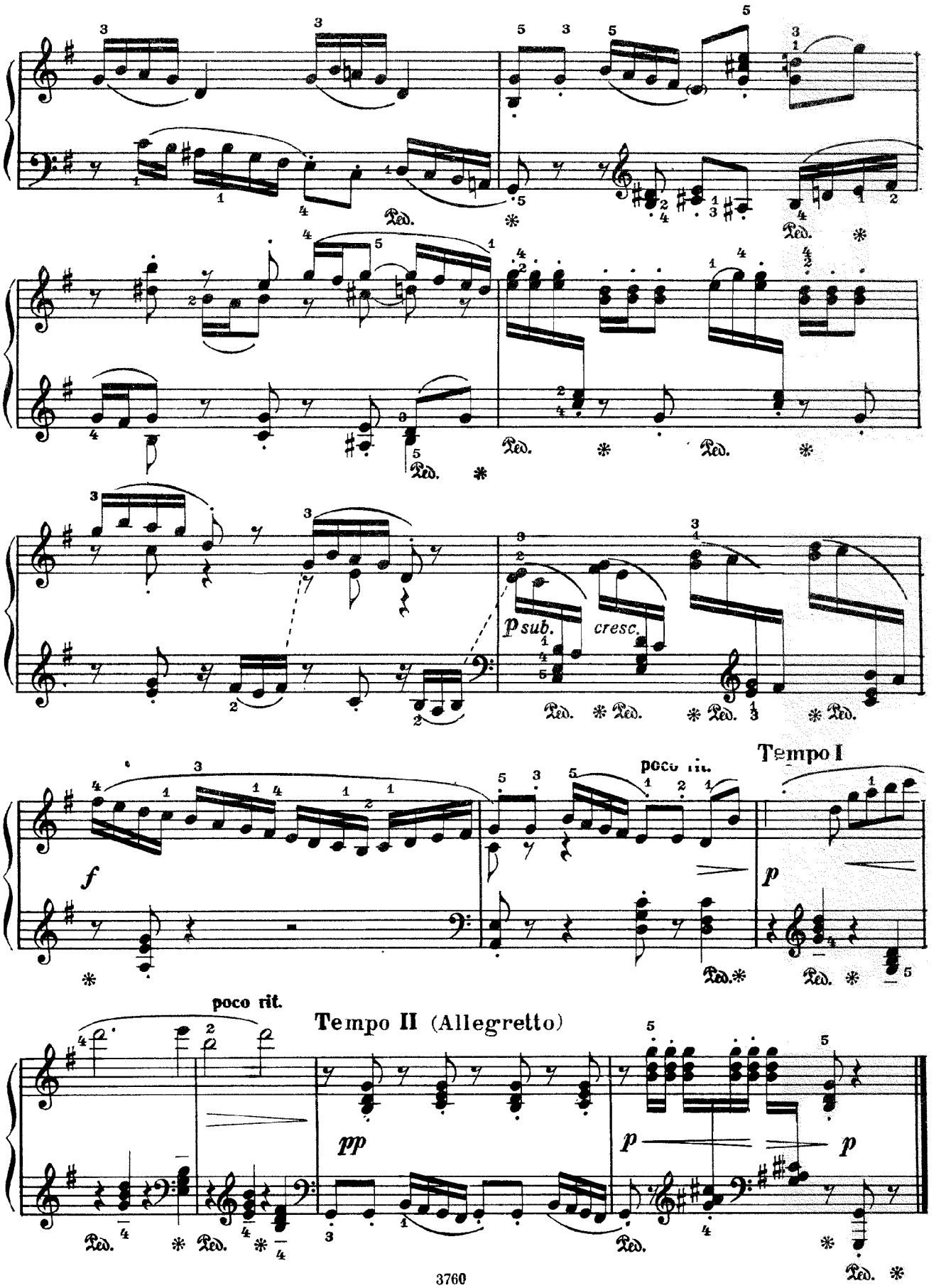
Ped.
p sub.
cresc.
poco rit.
Tempo I
f
p
poco rit.
Tempo II (Allegretto)
pp
p
p

Хорошо тому на свете жить

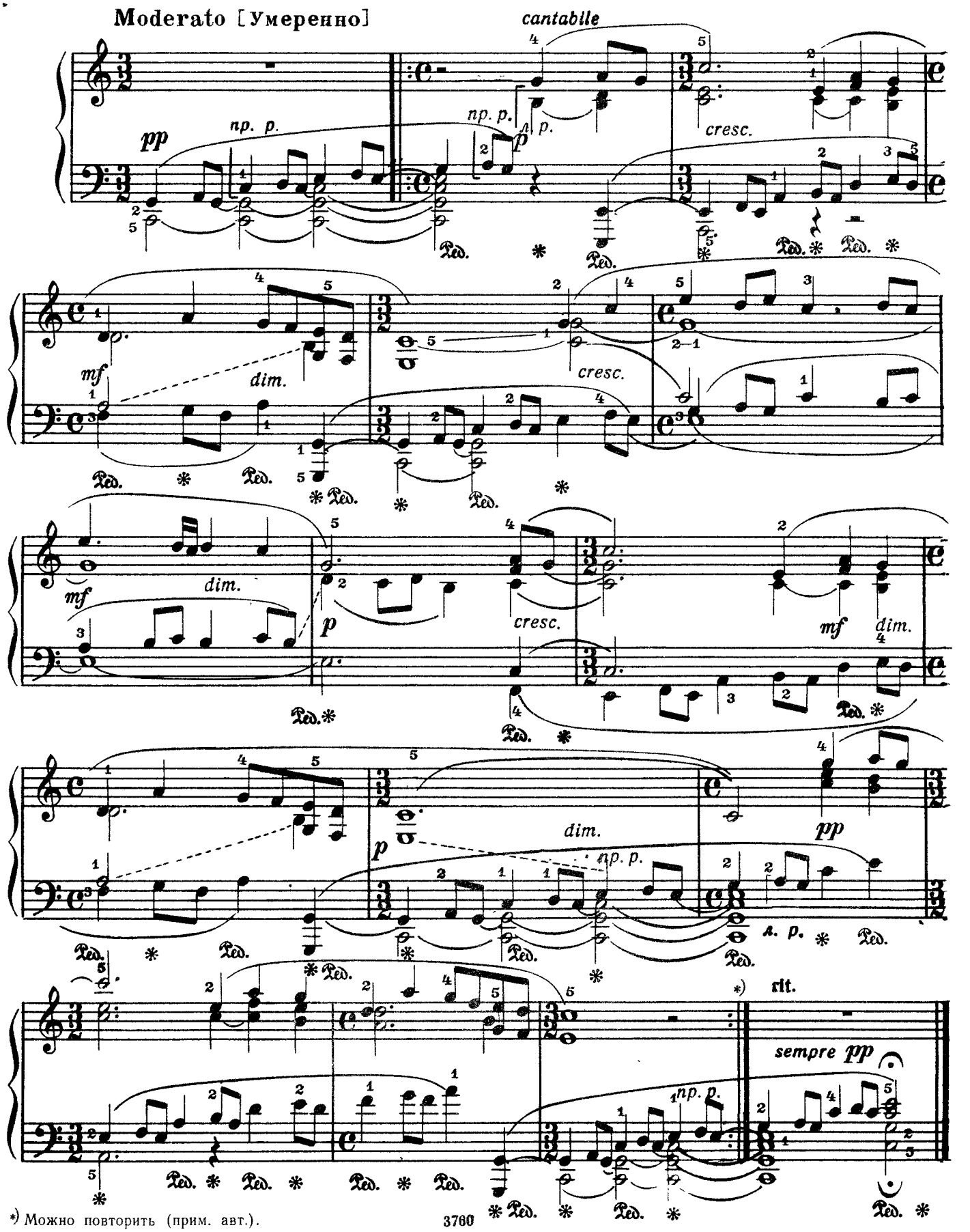

classON.ru Детское образование в сфере искусства России

12. УТЕШЕНИЕ

Calmo, cantabile, ma non slentando [Спокойно, певуче, но не слишком медленно]

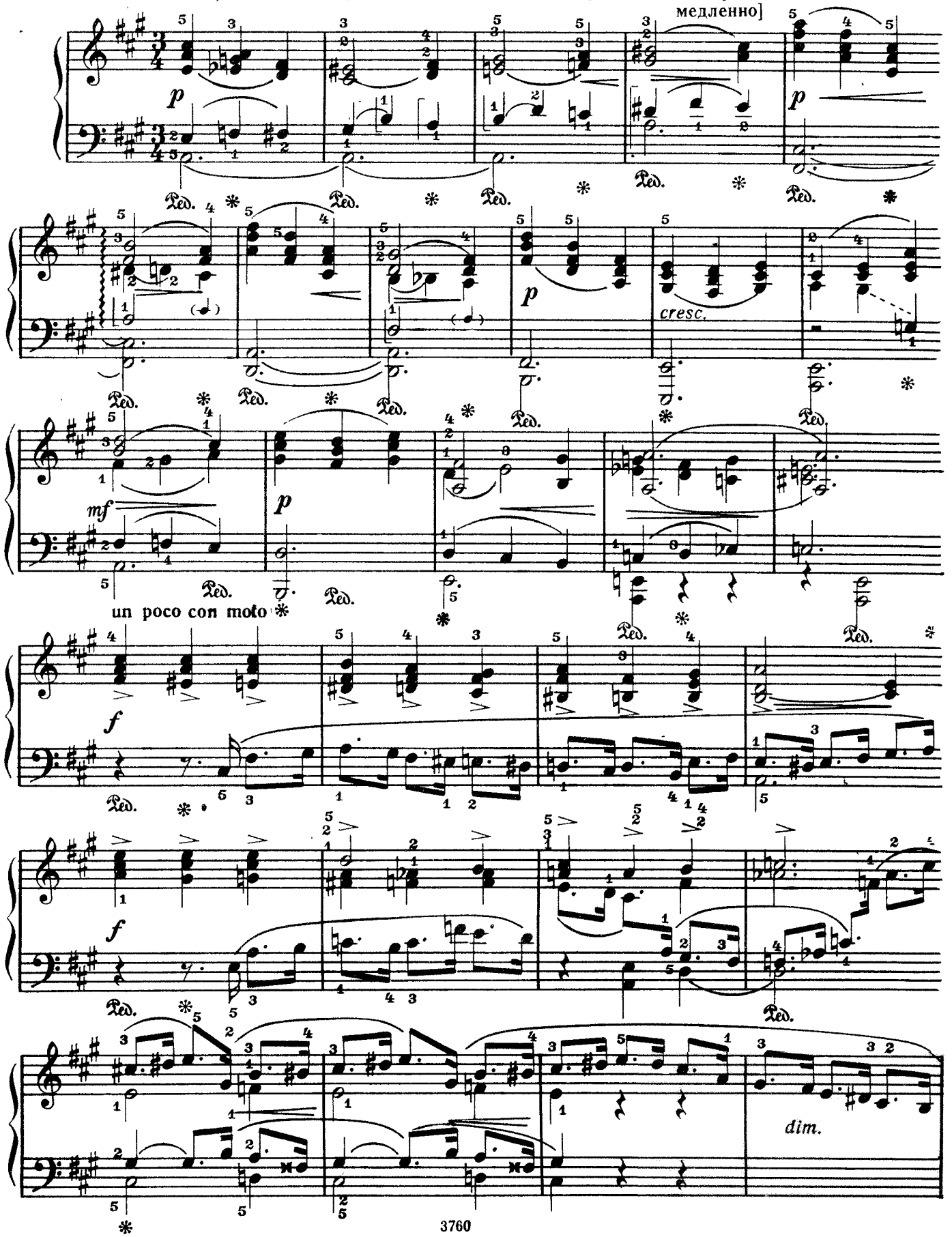

classON.ru Детское образование в сфере искусства России

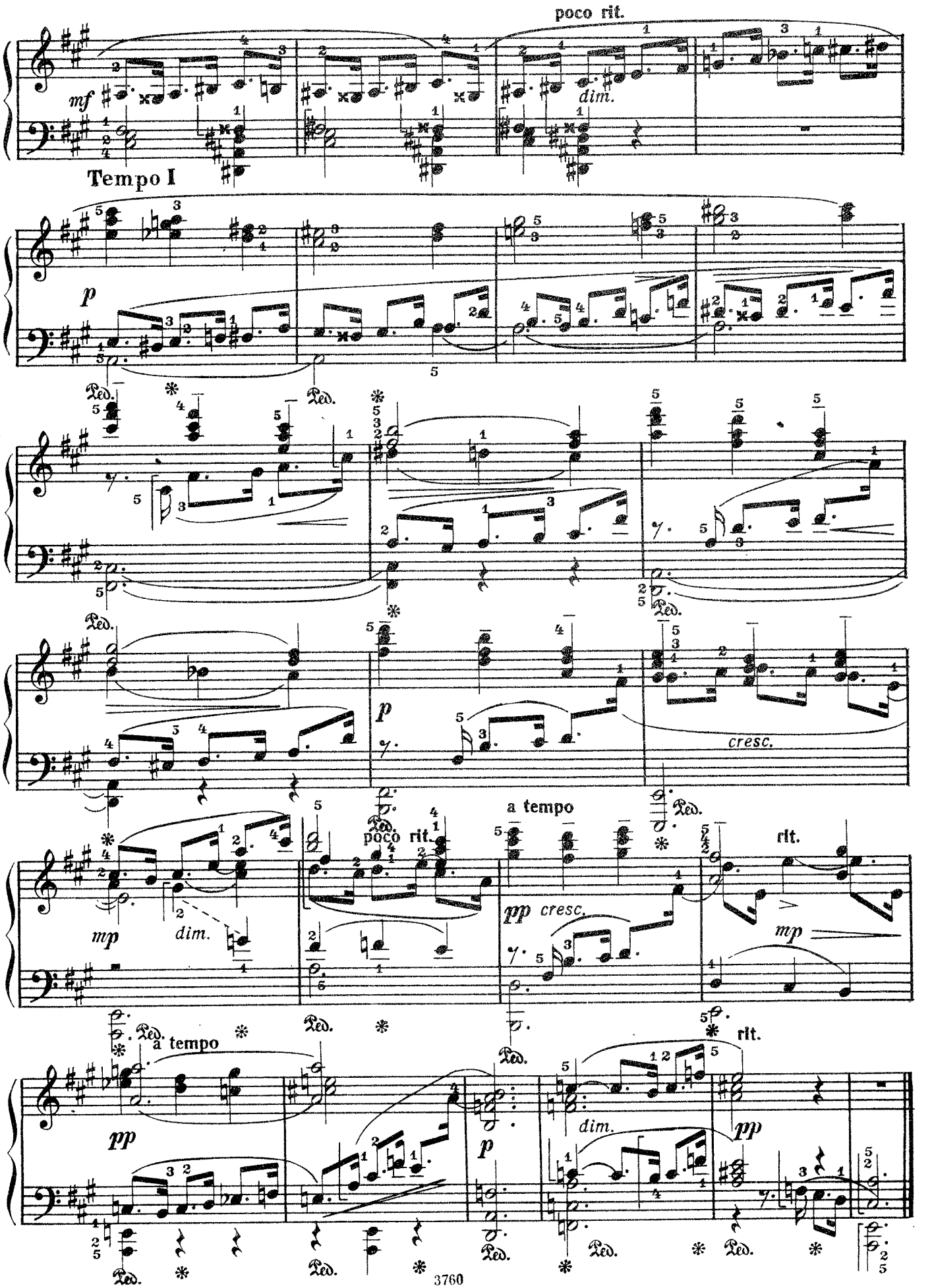

classON.ru Детское образование в сфере искусства России

13. АРИЯ *)

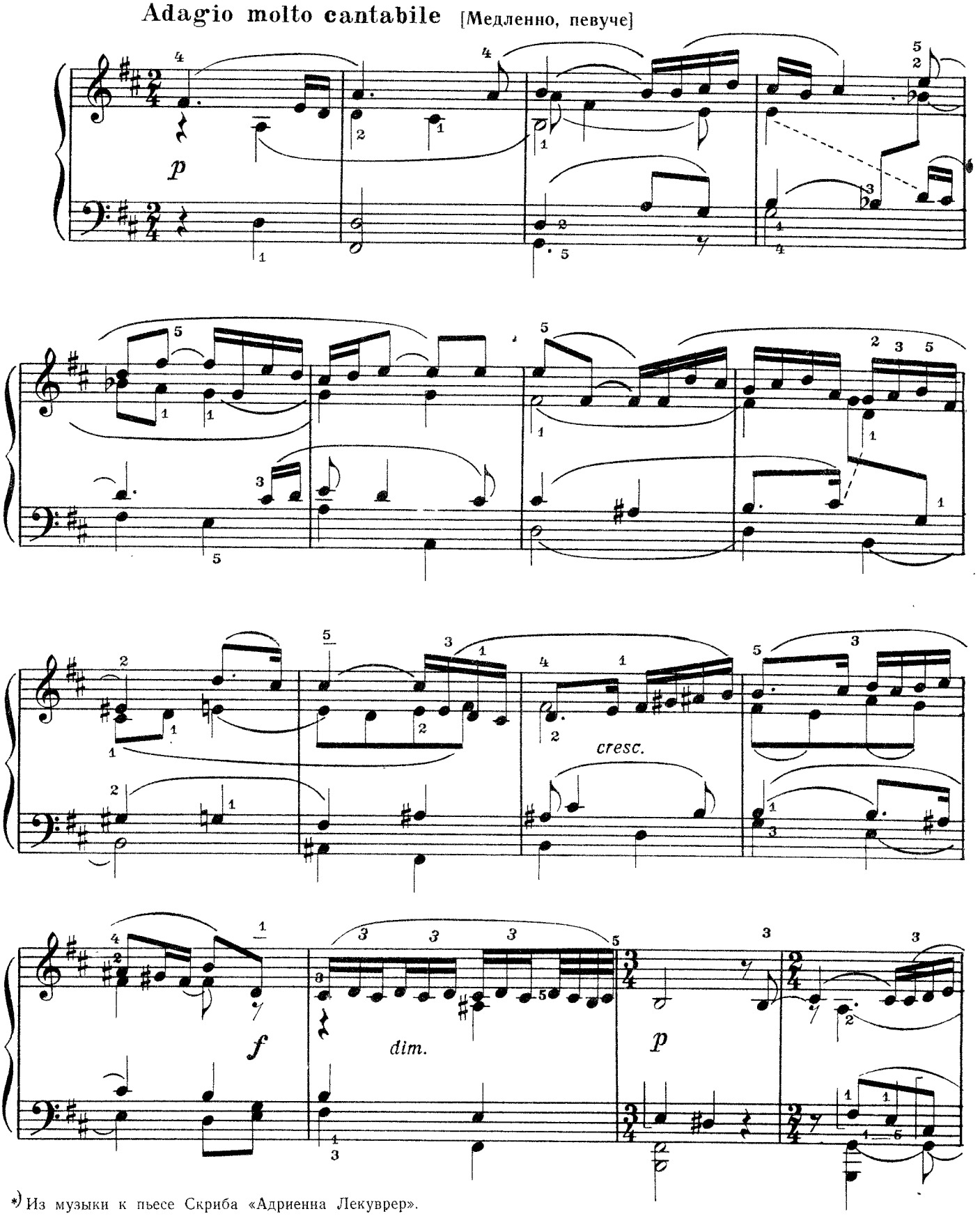

*) Из музыки к пьесе Скриба «Адриенна Лекуврер».

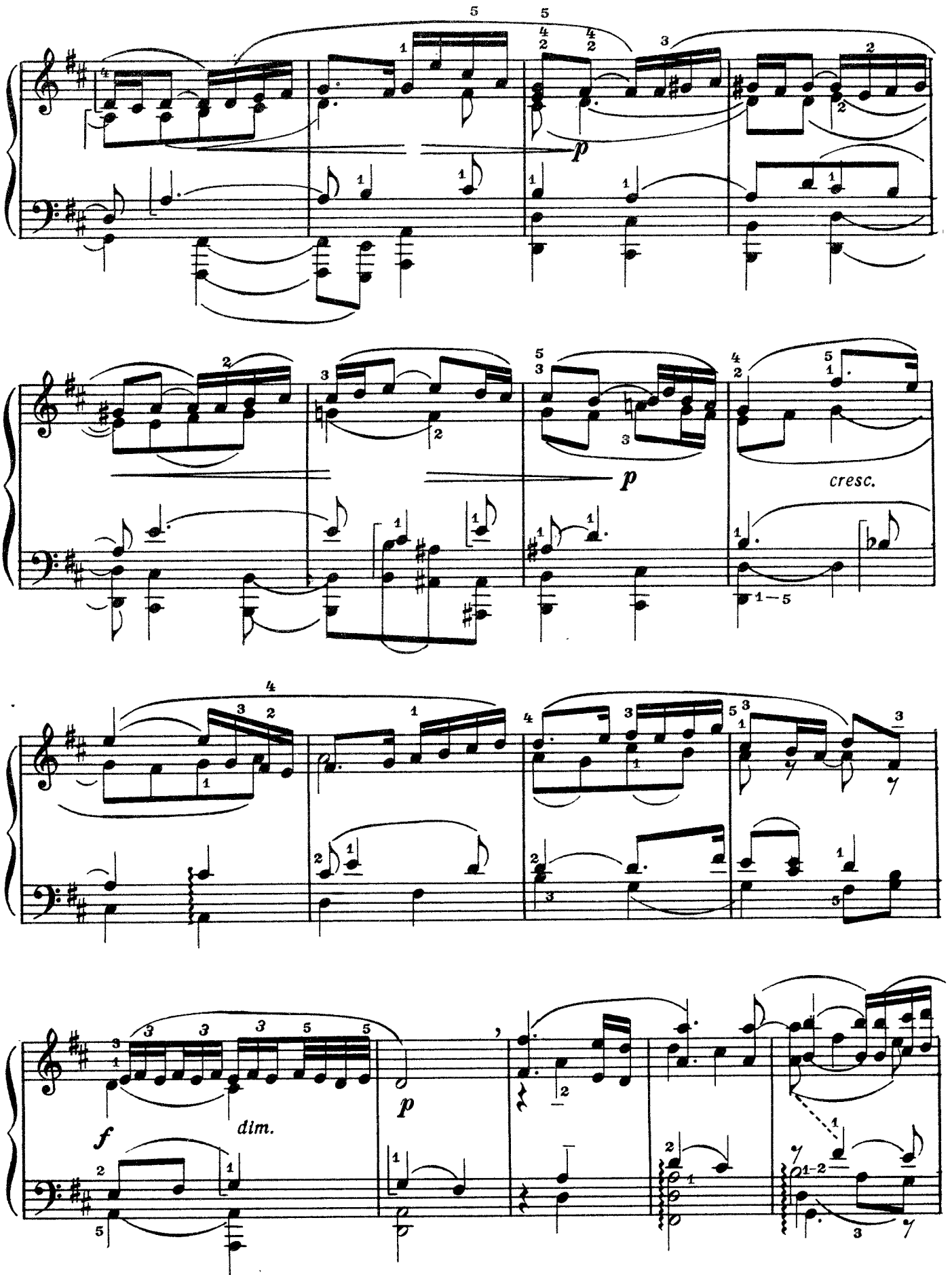
p
p
cresc.
f
dim.
p

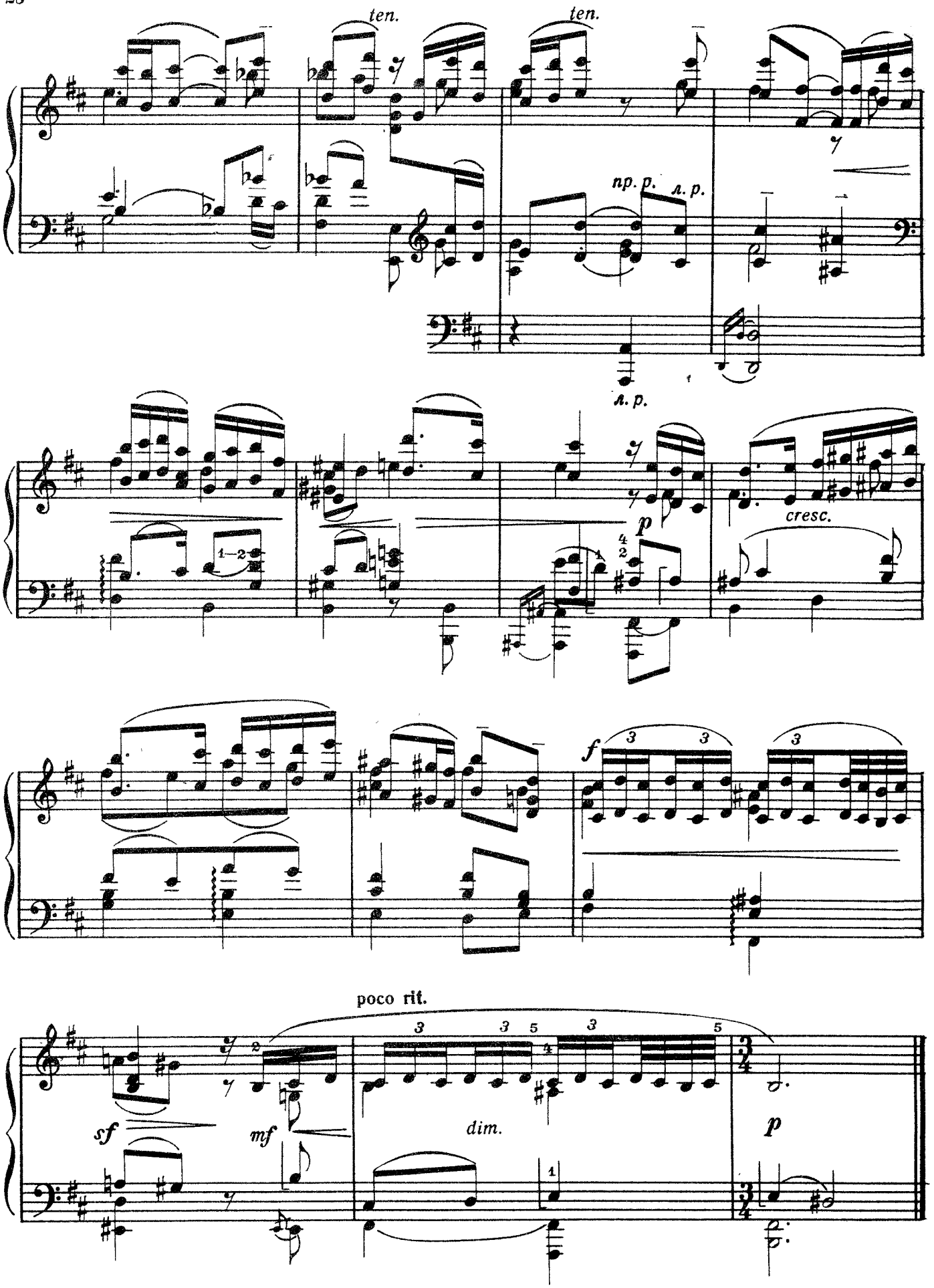
ten.
ten.
пр. р.
л. р.
л. р.
1–2
p
cresc.
f
poco rit.
sf
mf
dim.
p

14. МАЛЕНЬКАЯ СЮИТА

Колыбельная песня

Andante ma non troppo [Спокойно, но не очень медленно]

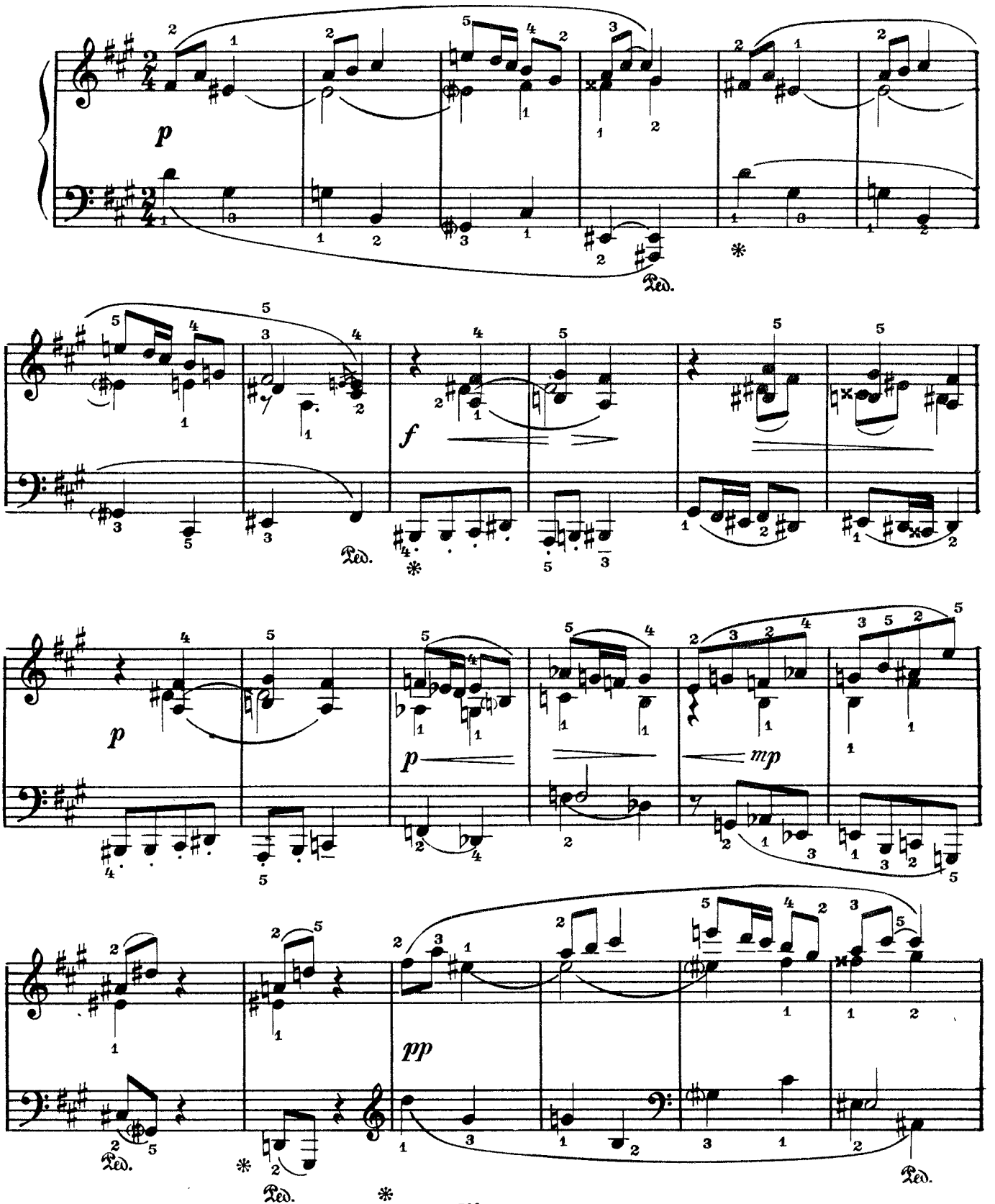

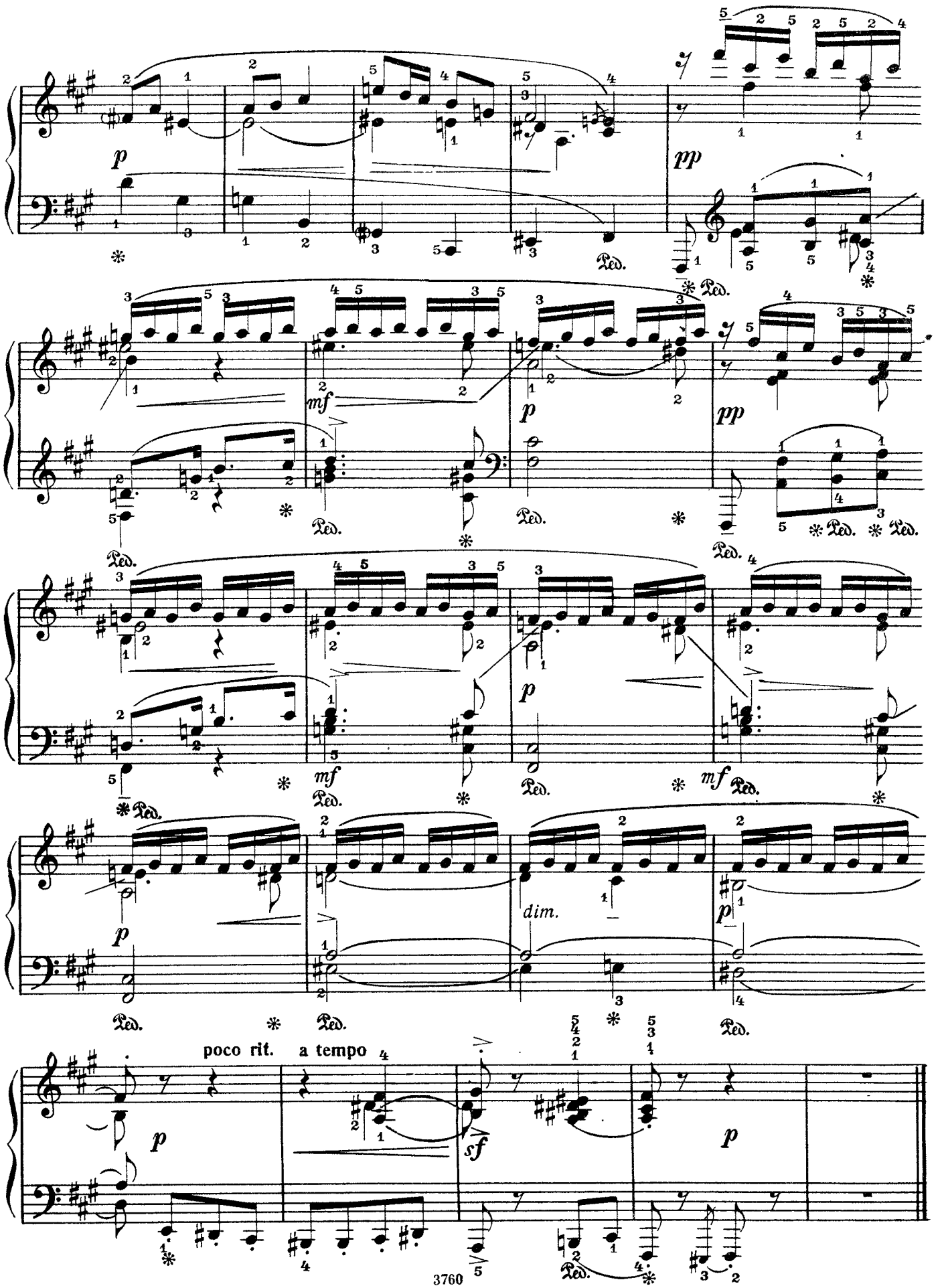

classON.ru Детское образование в сфере искусства России

Этюд

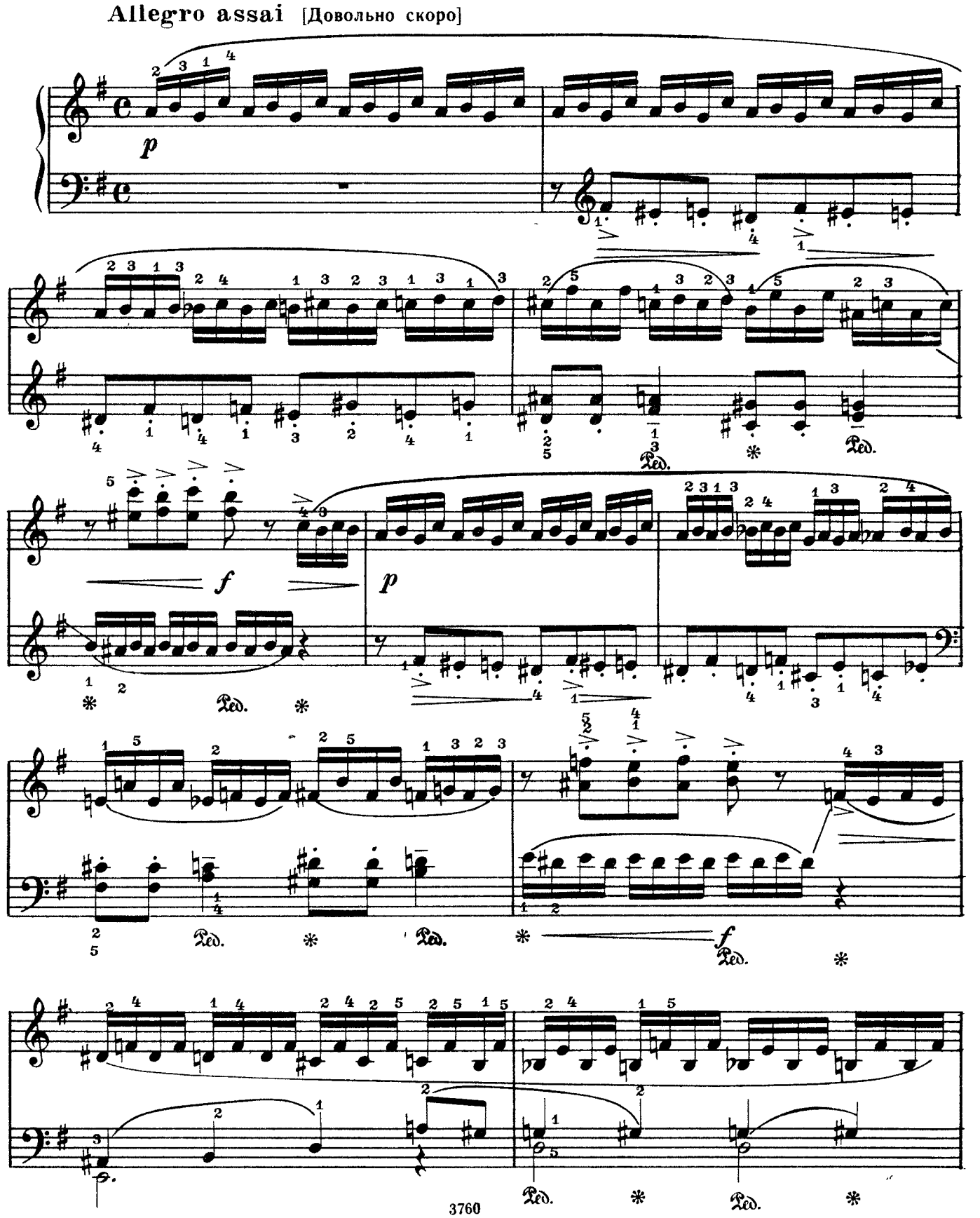

classON.ru Детское образование в сфере искусства России

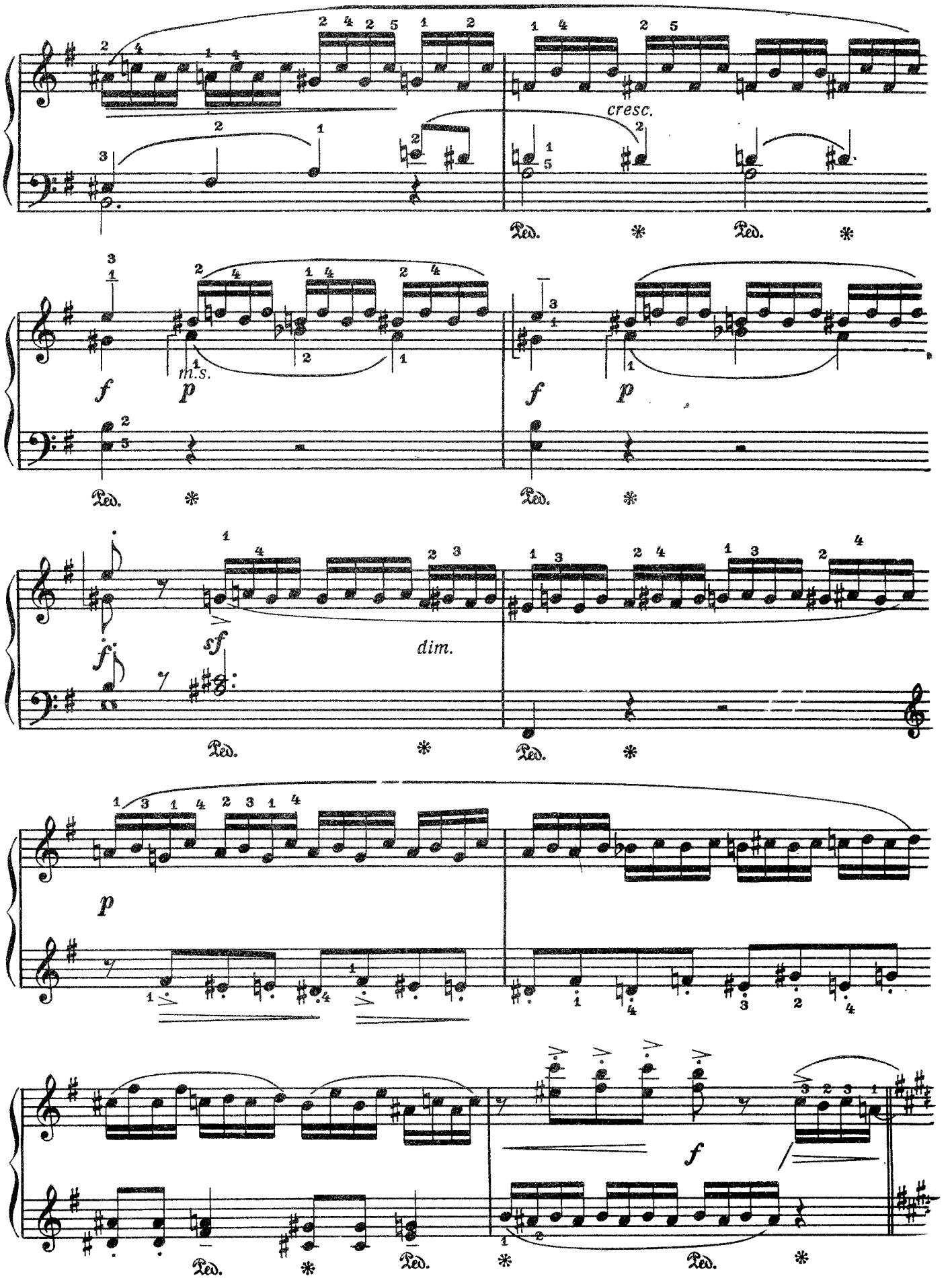
cresc.
m.s.
dim.
f
p
sf
Ped.

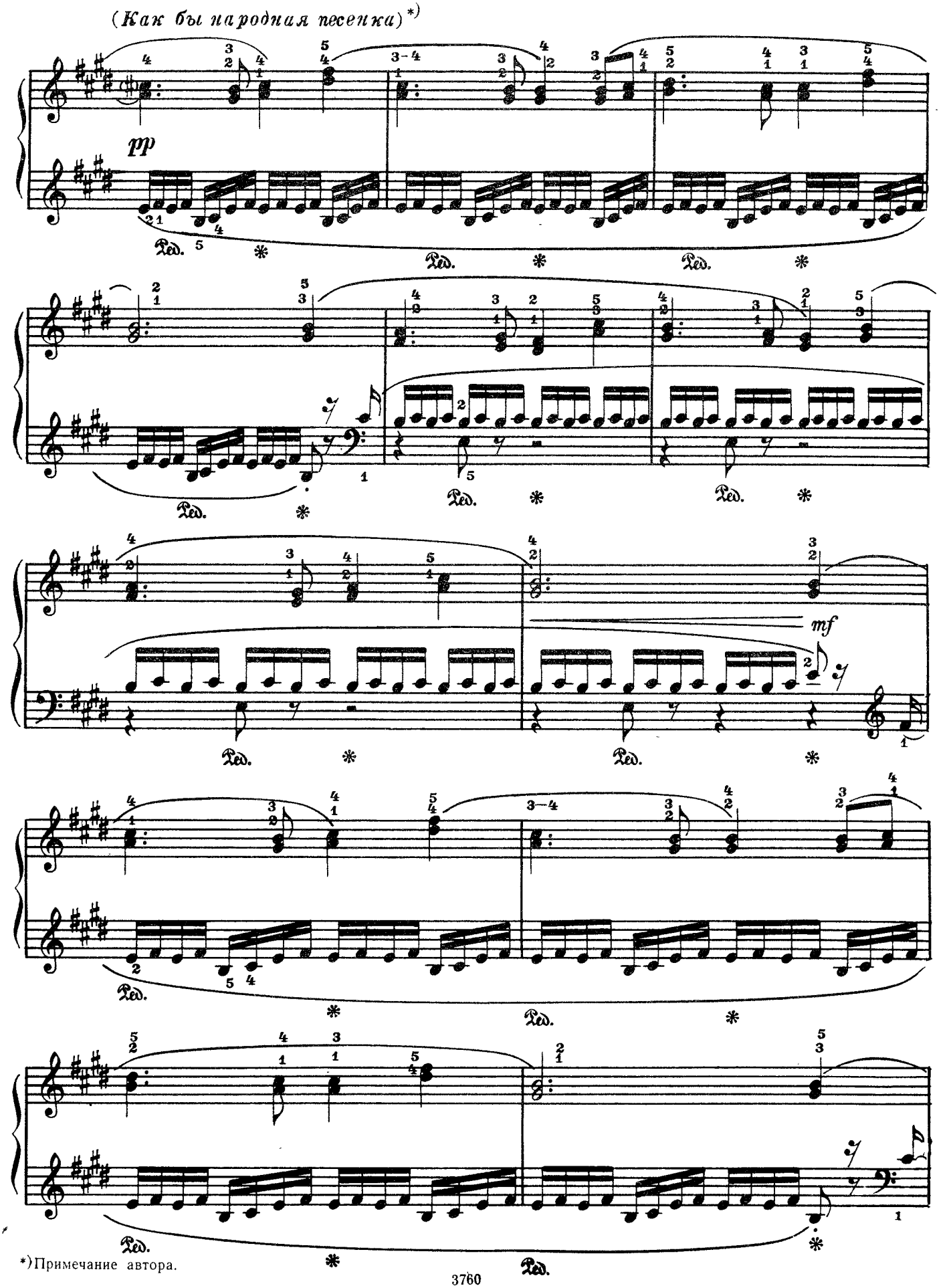

*)Примечание автора.

classON.ru Детское образование в сфере искусства России

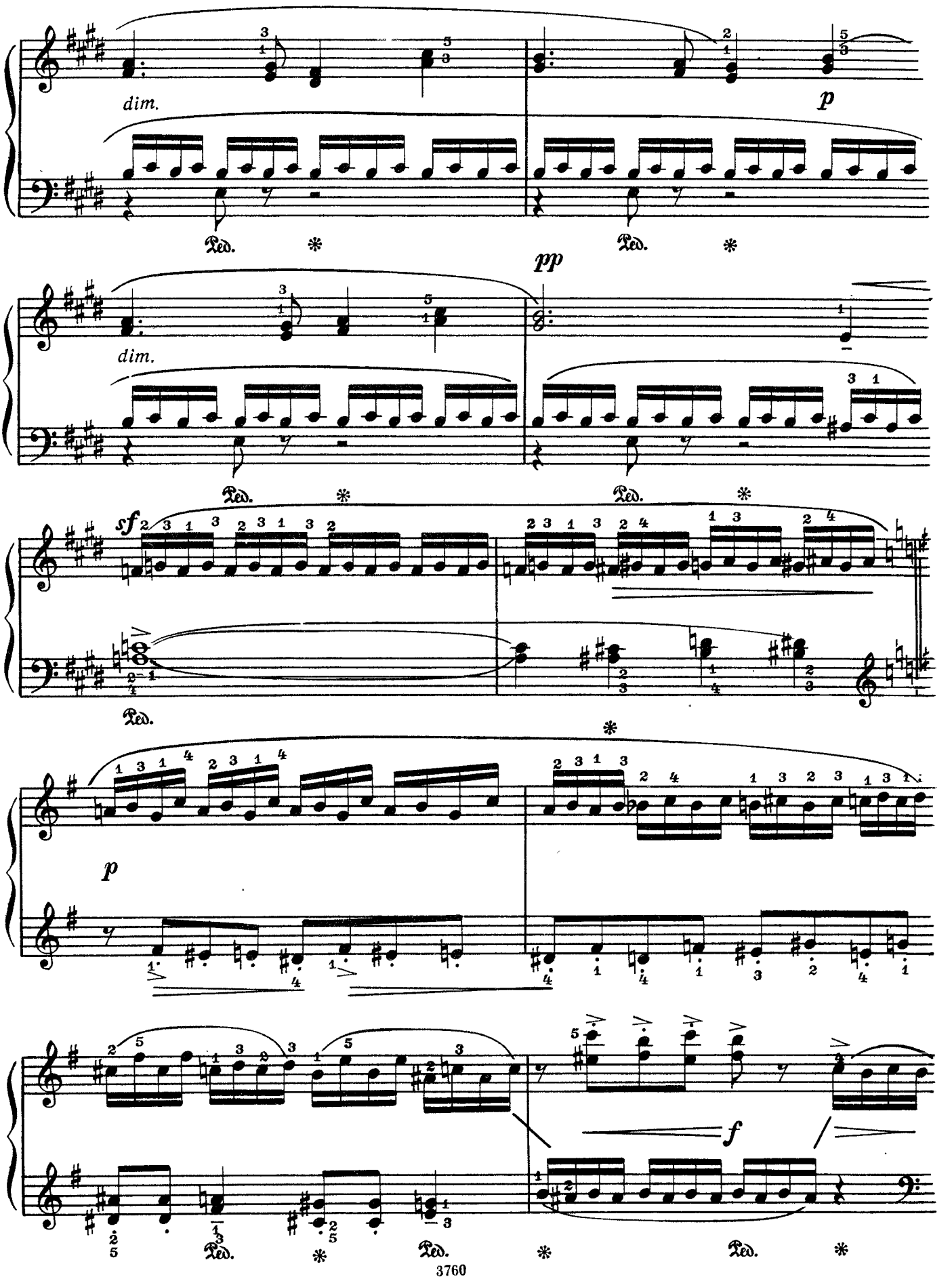

classON.ru Детское образование в сфере искусства России

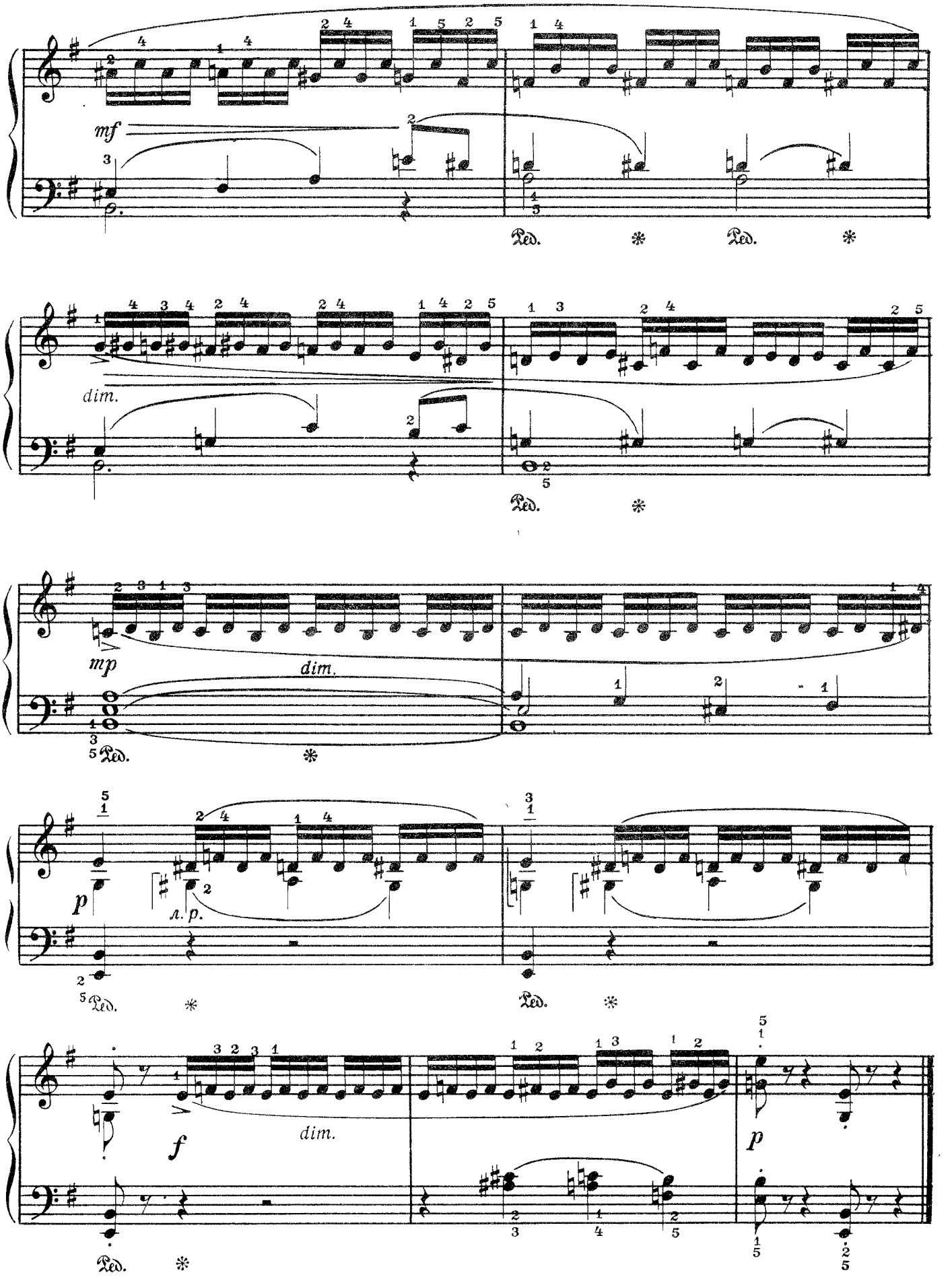
mf
dim.
mp
dim.
p
л. р.
f
dim.
p
Ped.

Мелодия

Lento, cantabile, espressivo, dolce [Медленно, певуче, выразительно, нежно]

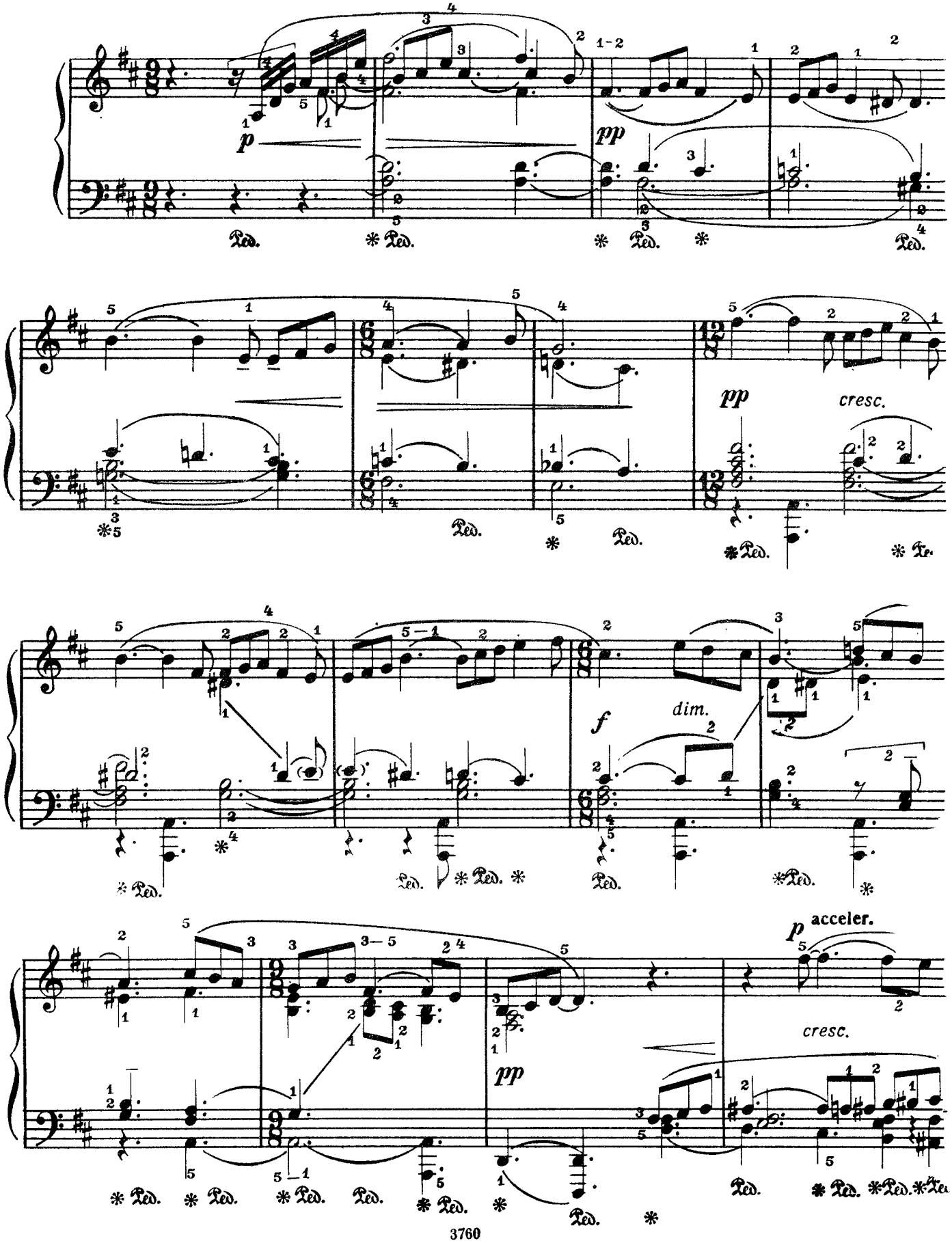

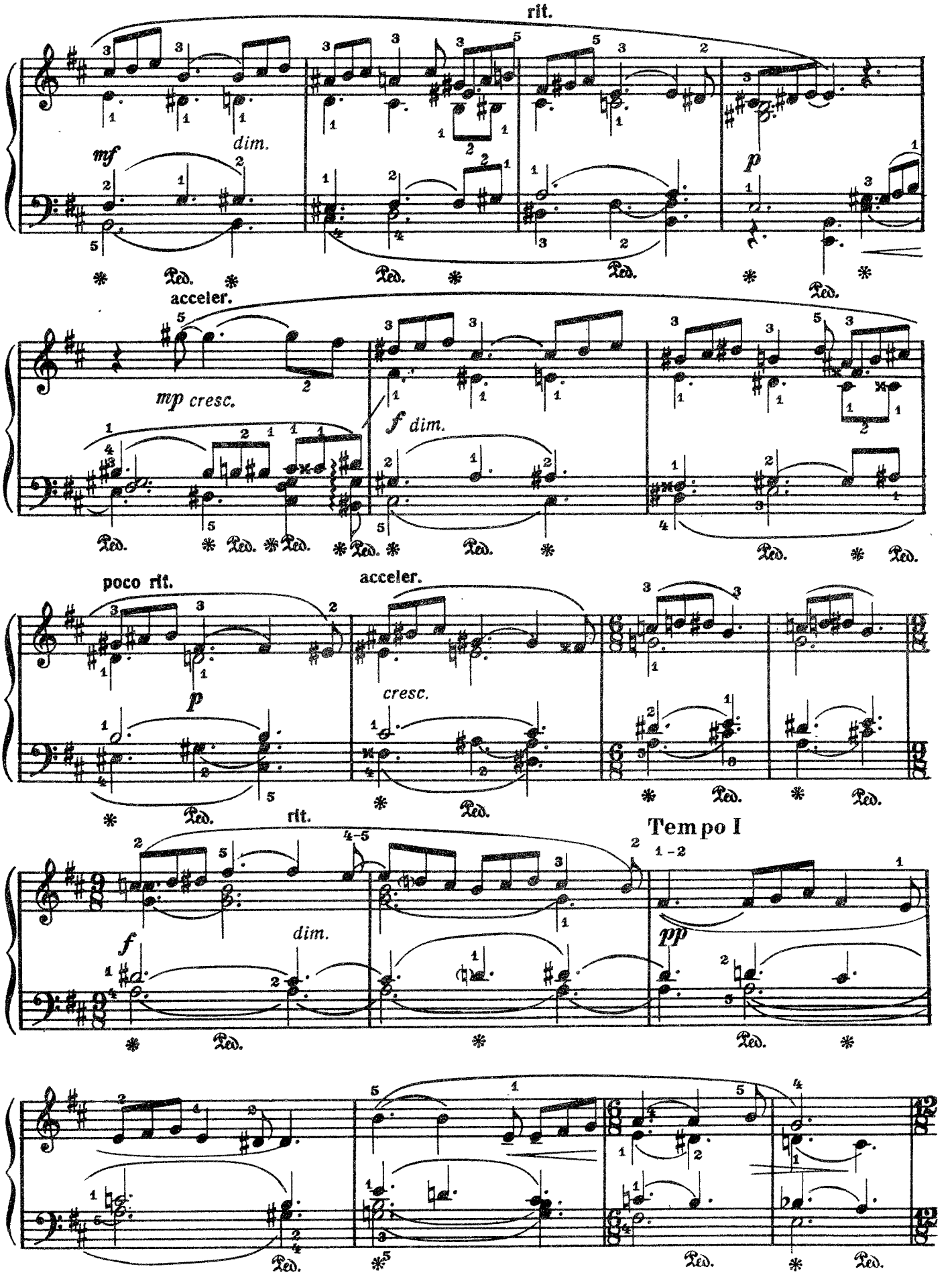

classON.ru Детское образование в сфере искусства России

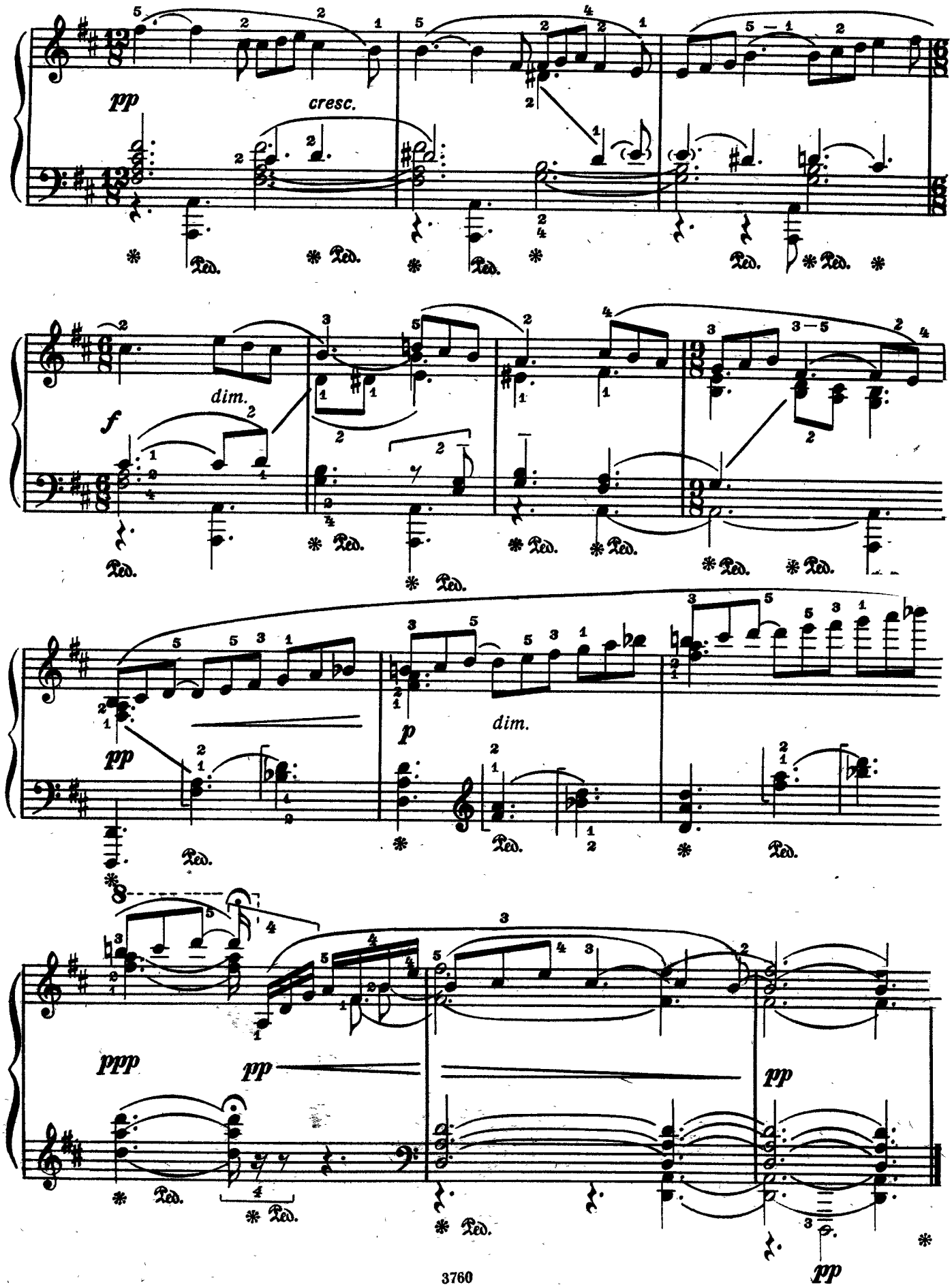

classON.ru Детское образование в сфере искусства России

Фуга

Andante ma non troppo [Не спеша, но не слишком медленно]

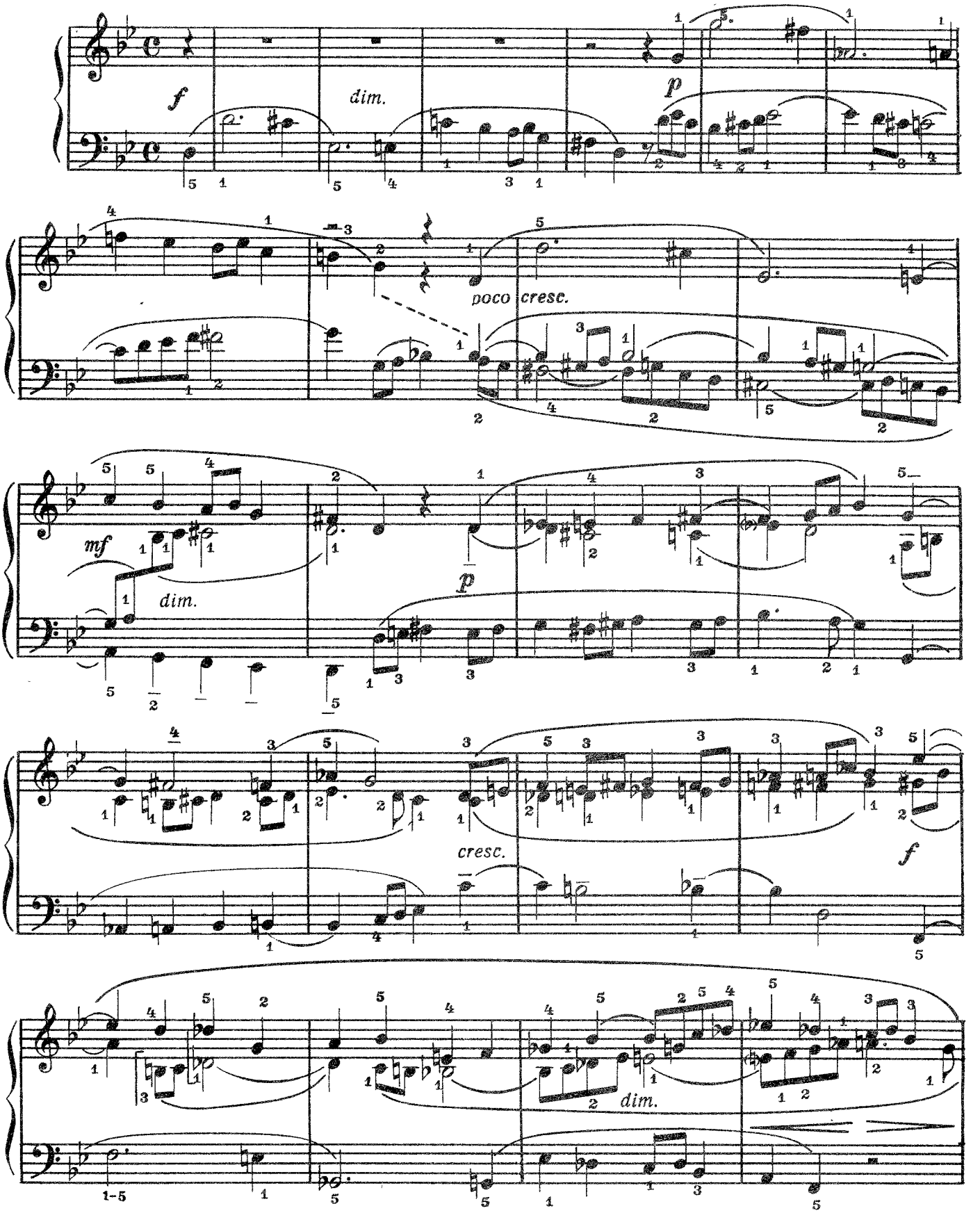

classON.ru Детское образование в сфере искусства России

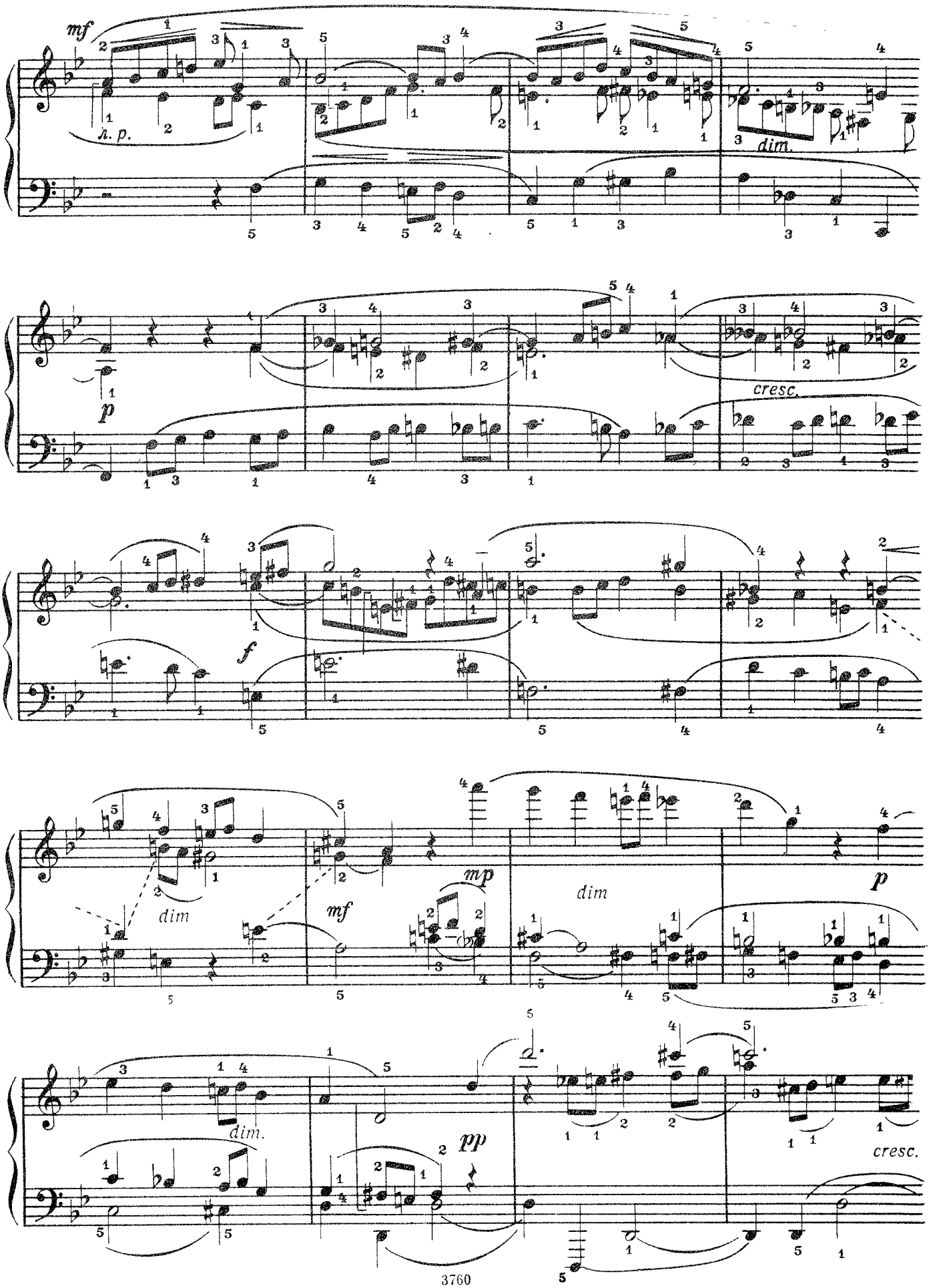
mf
л. р.
dim.
p
cresc.
f
dim
mf
mp
dim
p
dim.
pp
cresc.

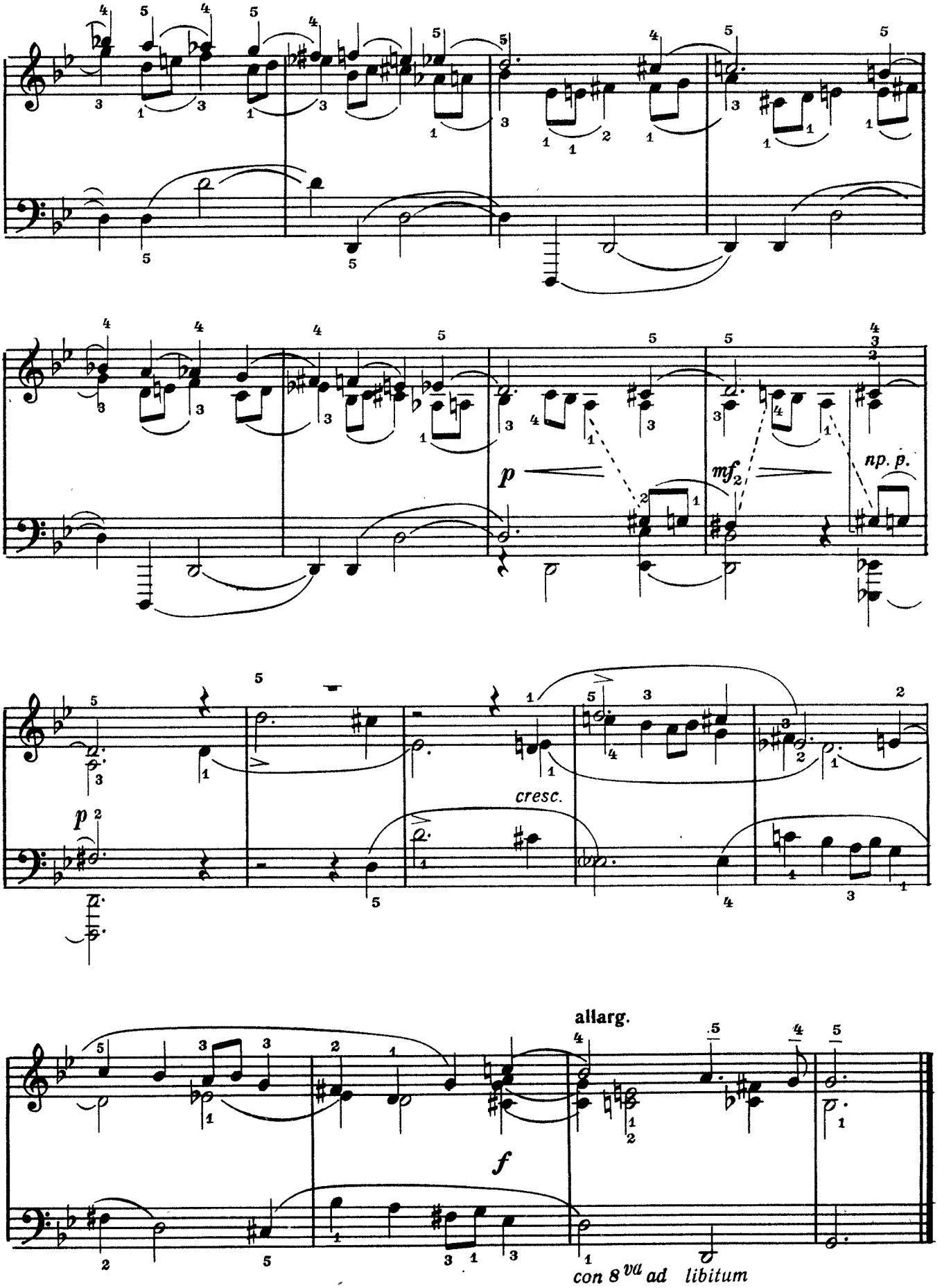
p
mf
пр. р.
cresc.
allarg.
f
con 8va ad libitum

Шутка

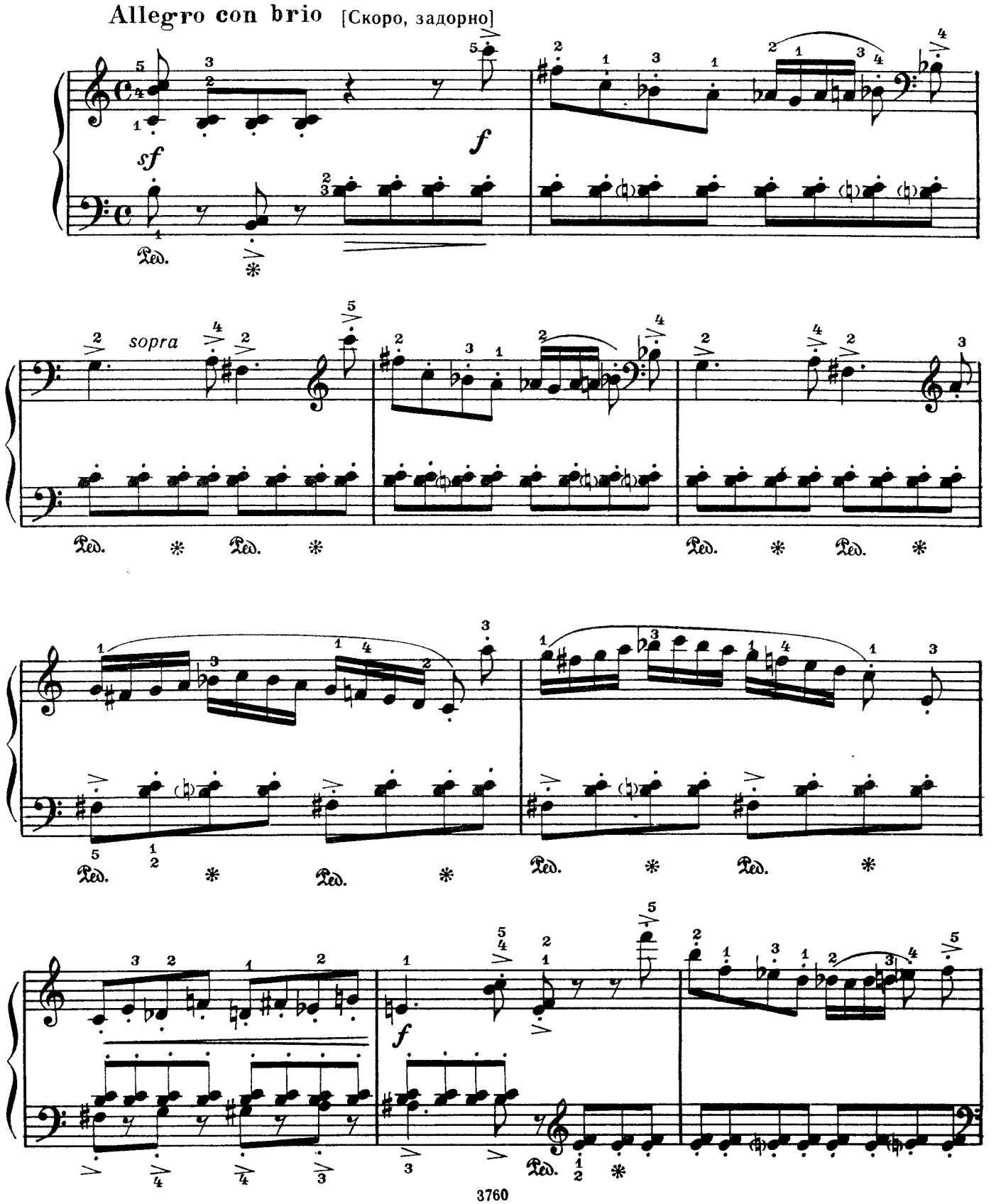

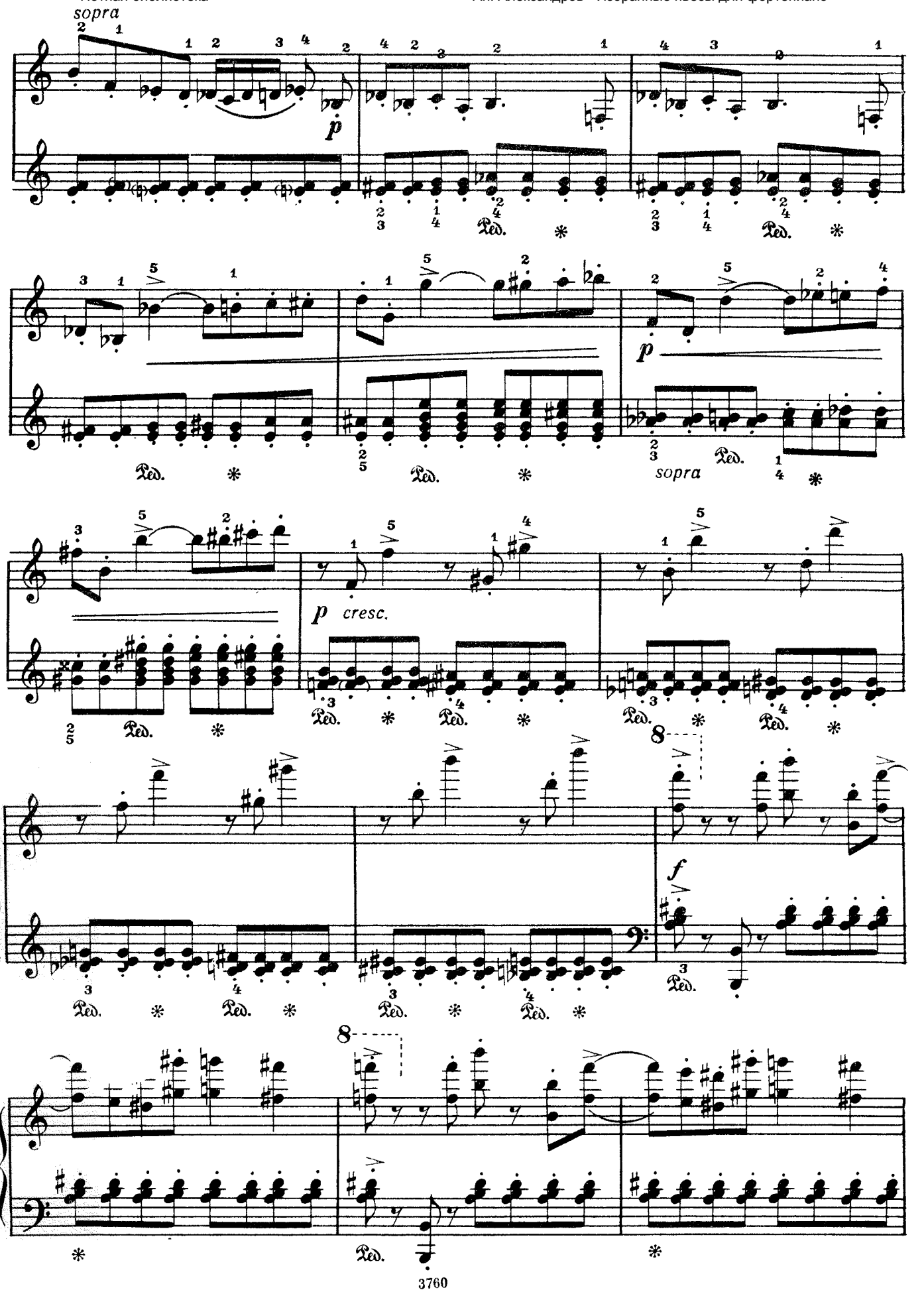

classON.ru Детское образование в сфере искусства России

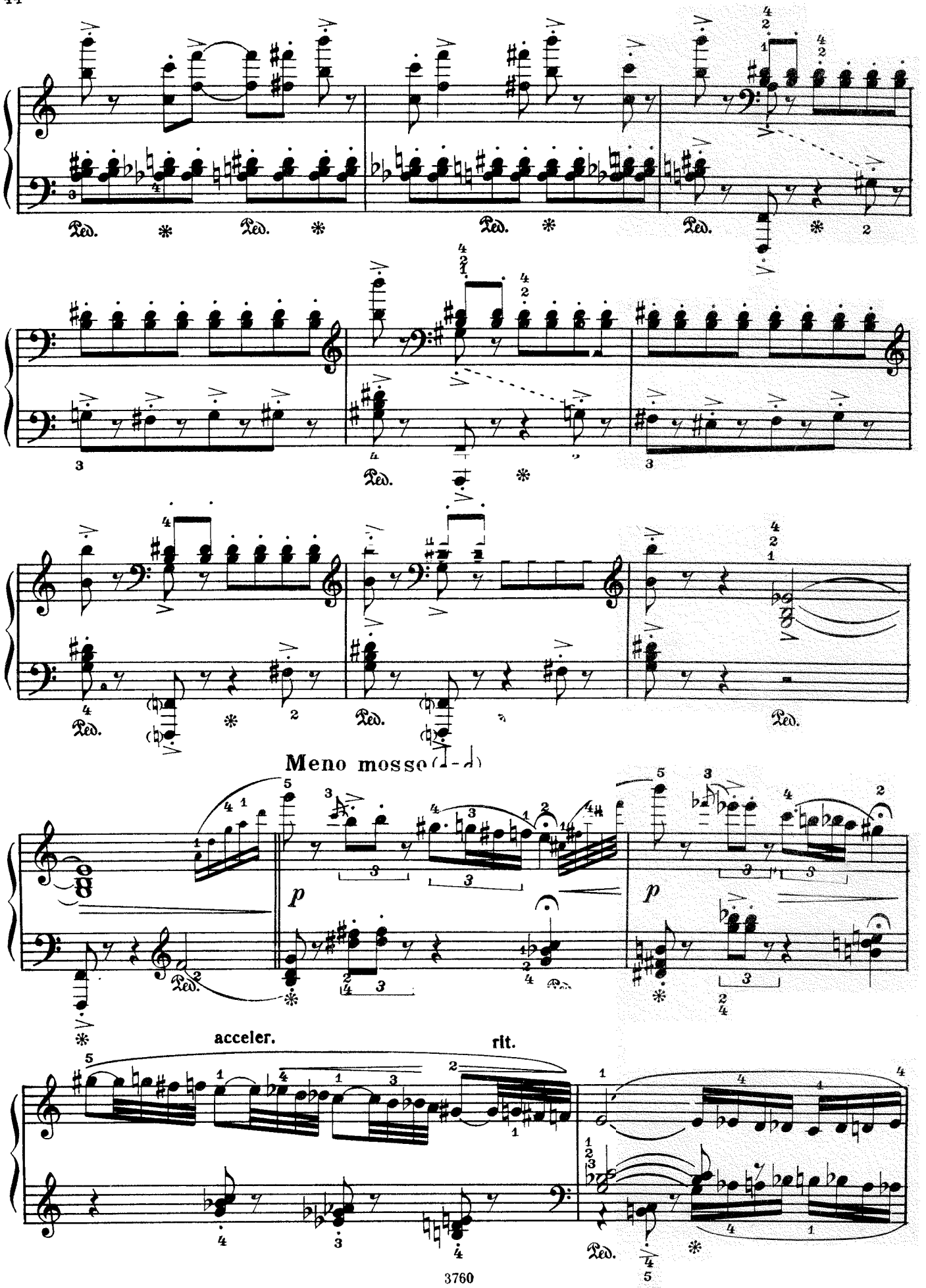
Ped.
Meno mosso
p
acceler.
rit.

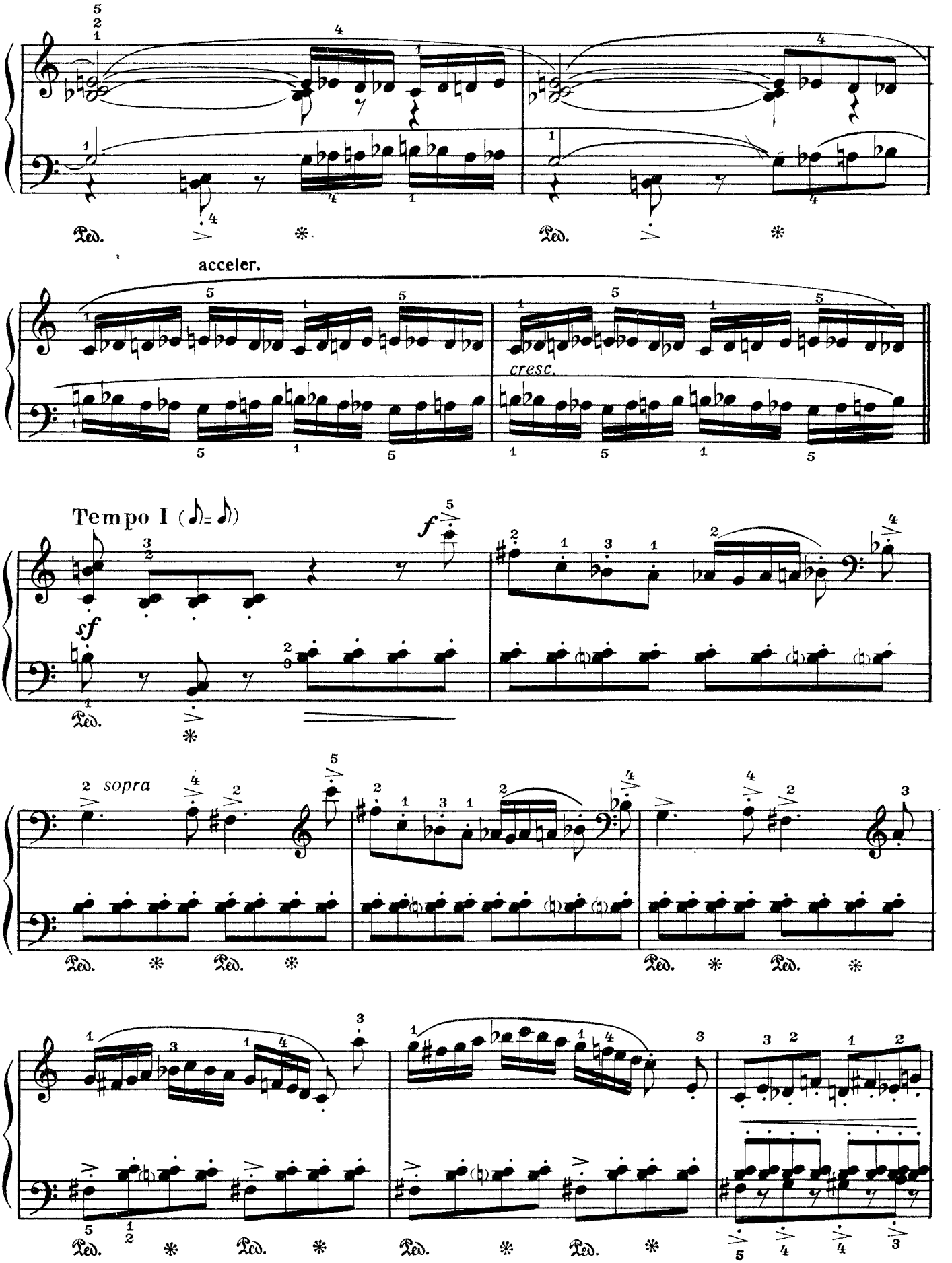
acceler.
cresc.
Tempo I
sf
f
sopra

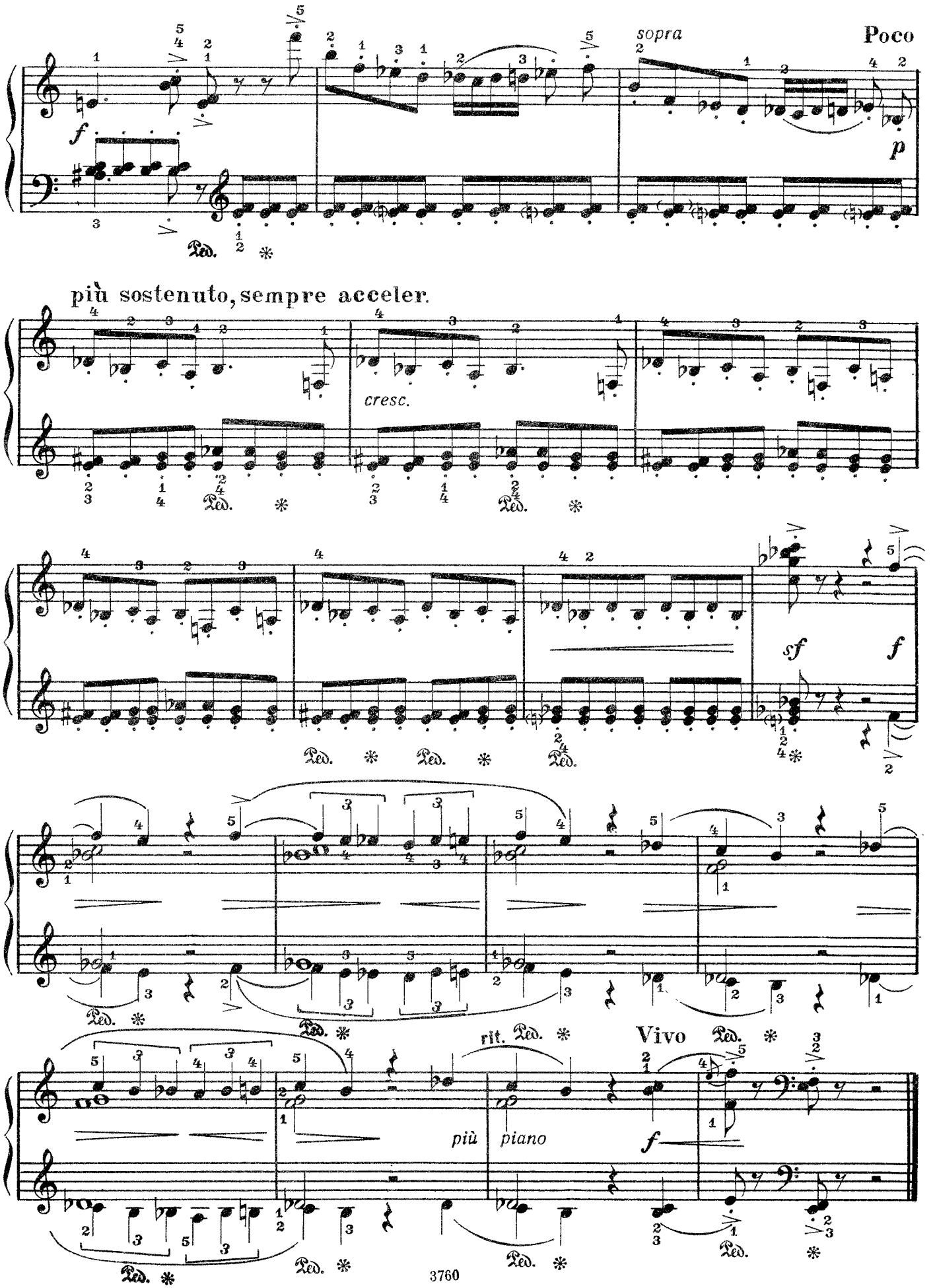

classON.ru Детское образование в сфере искусства России

СОДЕРЖАНИЕ

1. Дождик накрапывает 3
2. Новогодняя полька 3
3. Когда я был маленьким 4
4. Вальс 5
5. Песенка 6
6. Просьба 7
7. Две пьесы лютневой музыки XVI столетия:
Нидерландский танец 8
Итальянский танец 9
8. Две пьесы по бетховенским обработкам шотландских народных песен:
I. 11
II. 13
9. Встреча 14
10. Сицилиана 16
11. Обработки русских народных песен:
Последний час разлуки 17
Ночи тёмны, тучи грозны 18
Ваня-клюшничек 19
Кума 20
Маленький мальчишечка 21
Хорошо тому на свете жить 23
12. Утешение 24
13. Ария 26
14. Маленькая сюита:
Колыбельная песня 29
Этюд 31
Мелодия 36
Фуга 39
Шутка 42