п'єси

для ансамблю баяністів

4 клас

„Музична Україна“

п'єси для ансамблю баяністів 4 клас

УЧБОВИЙ РЕПЕРТУАР ДИТЯЧИХ МУЗИЧНИХ ШКІЛ

пьесы для ансамбля баянистов 4 класс

УЧЕБНЫЙ РЕПЕРТУАР ДЕТСКИХ МУЗЫКАЛЬНЫХ ШКОЛ

КИЇВ
«МУЗИЧНА УКРАЇНА»
1985

Редактори-упорядники *А Ф. Нечипоренко, В В. Угринович*
Редакторы-составители *А Ф Нечипоренко, В. В. Угринович*

Редакція учбово-педагогічної літератури
Редакция учебно-педагогической литературы

П $\frac{5209040000-099}{М208(04)-85}$ 173.85

© «Музична Україна», 1985, упорядкування, редакція, перекладення

ДУЕТИ ДУЭТЫ

Білий корабель 1 Белый пароход

О. БІЛАШ А. БИЛАШ

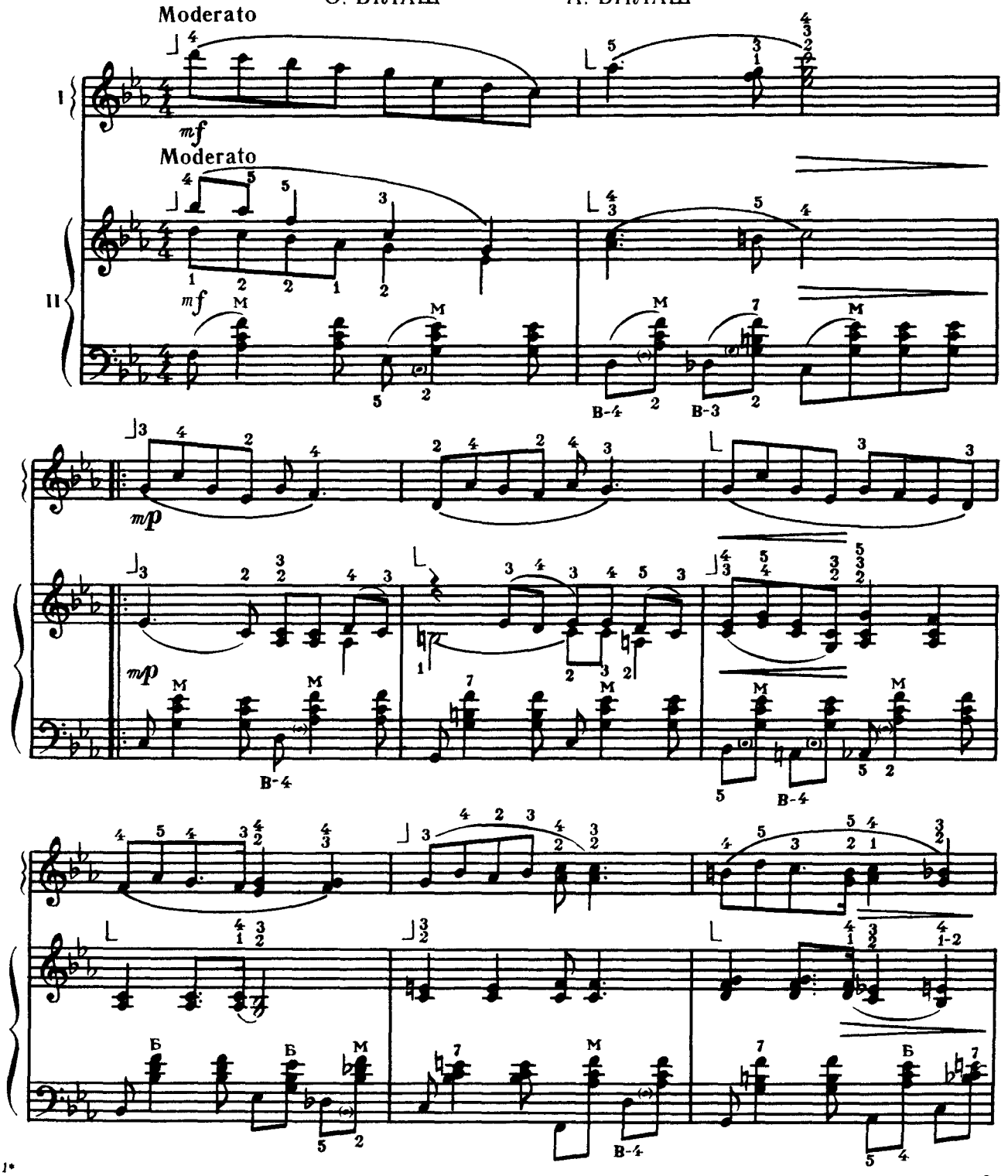

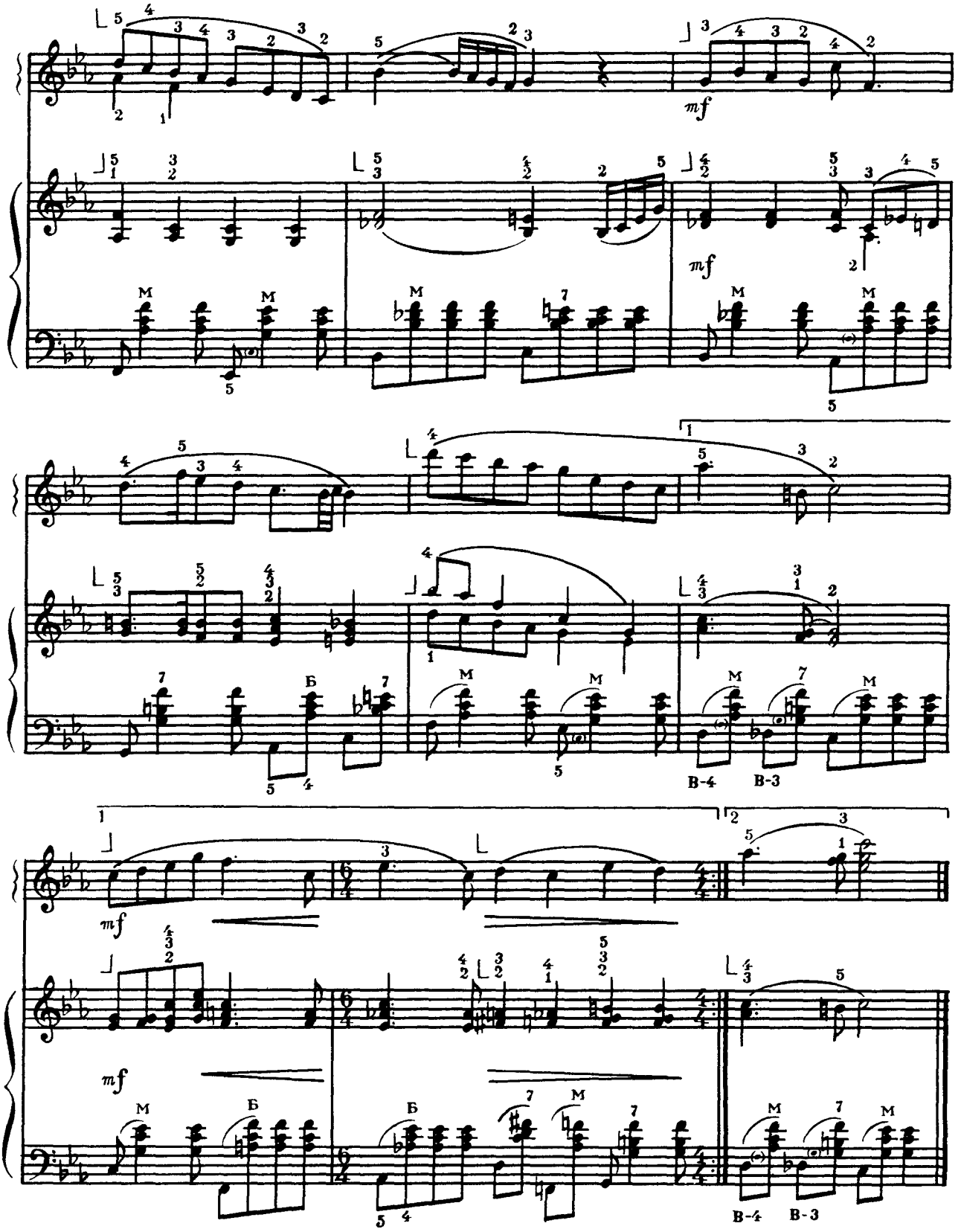
mf
mf
mf
mf

„Как у наших у ворот“ 2 Как у наших у ворот

Російська народна пісня Русская народная песня

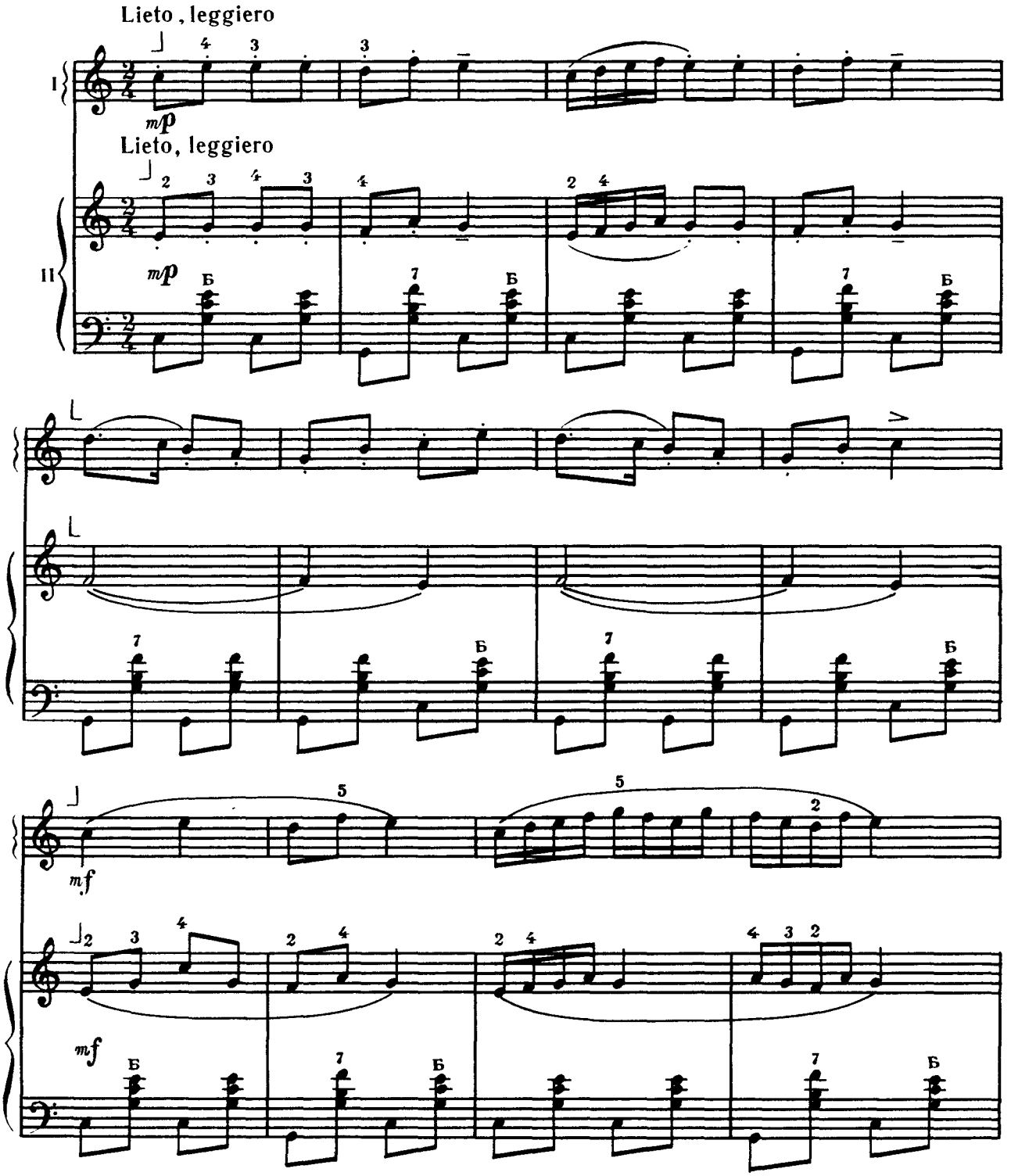

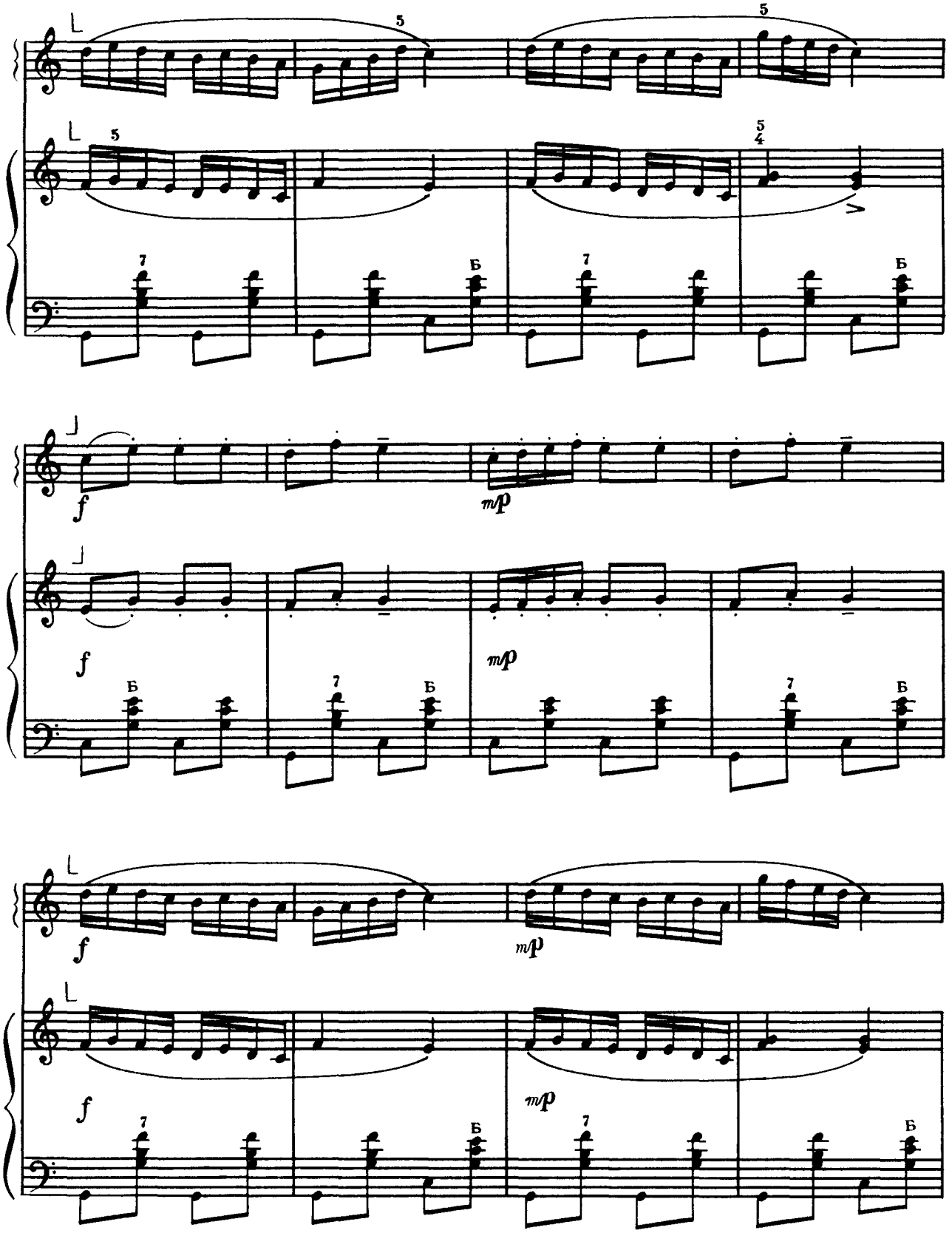
f
mp
f
mp
f
mp
f
mp

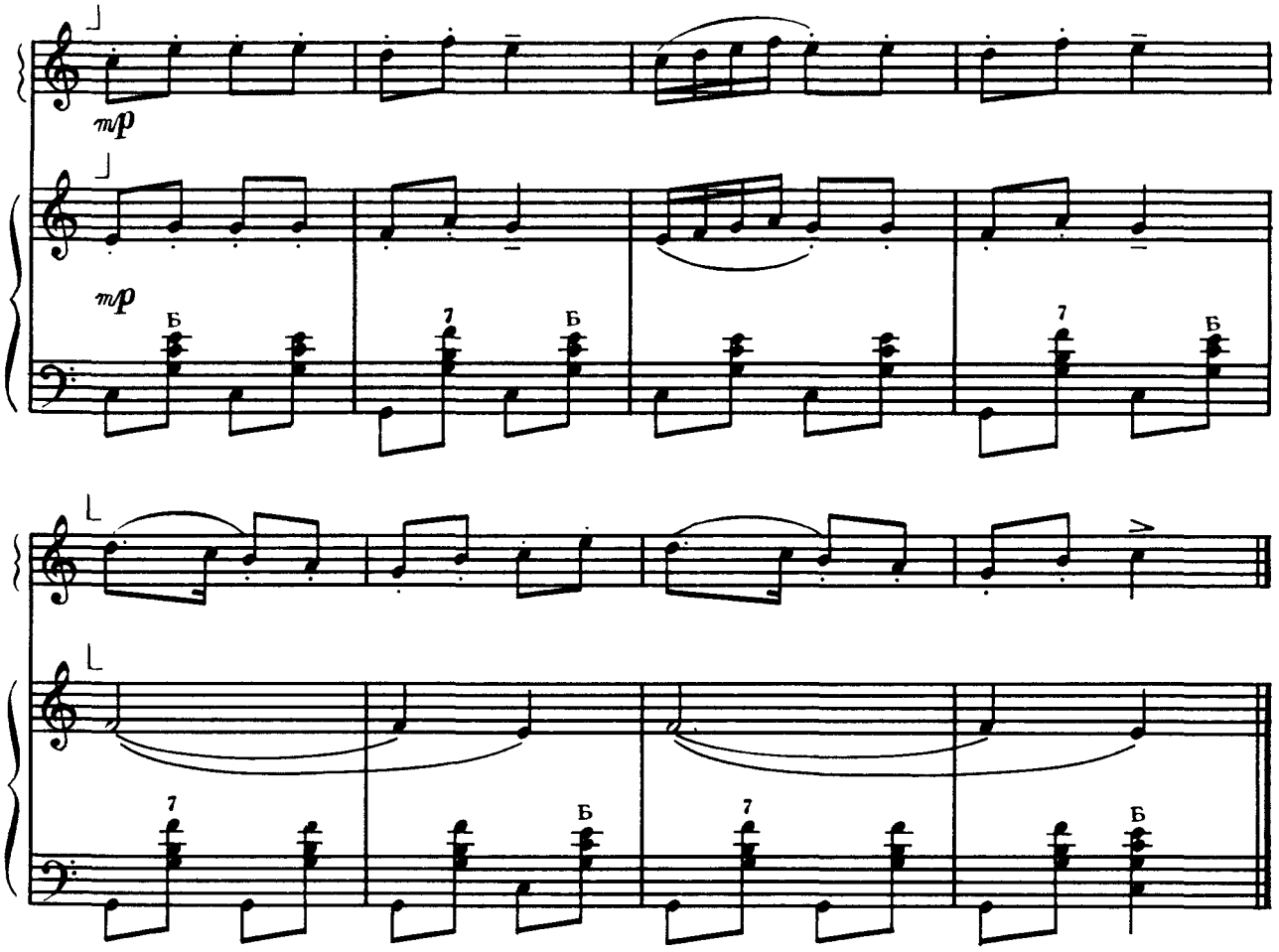

Співаночки мої любі

Українська народна пісня

3 „Співаночки мої любі“

Украинская народная песня

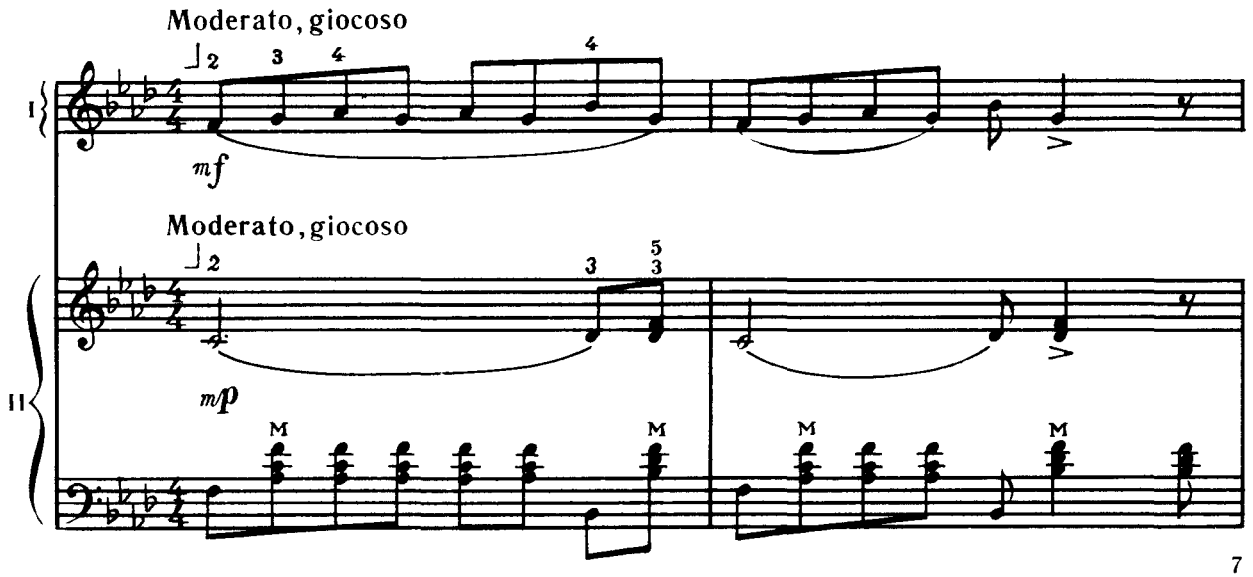

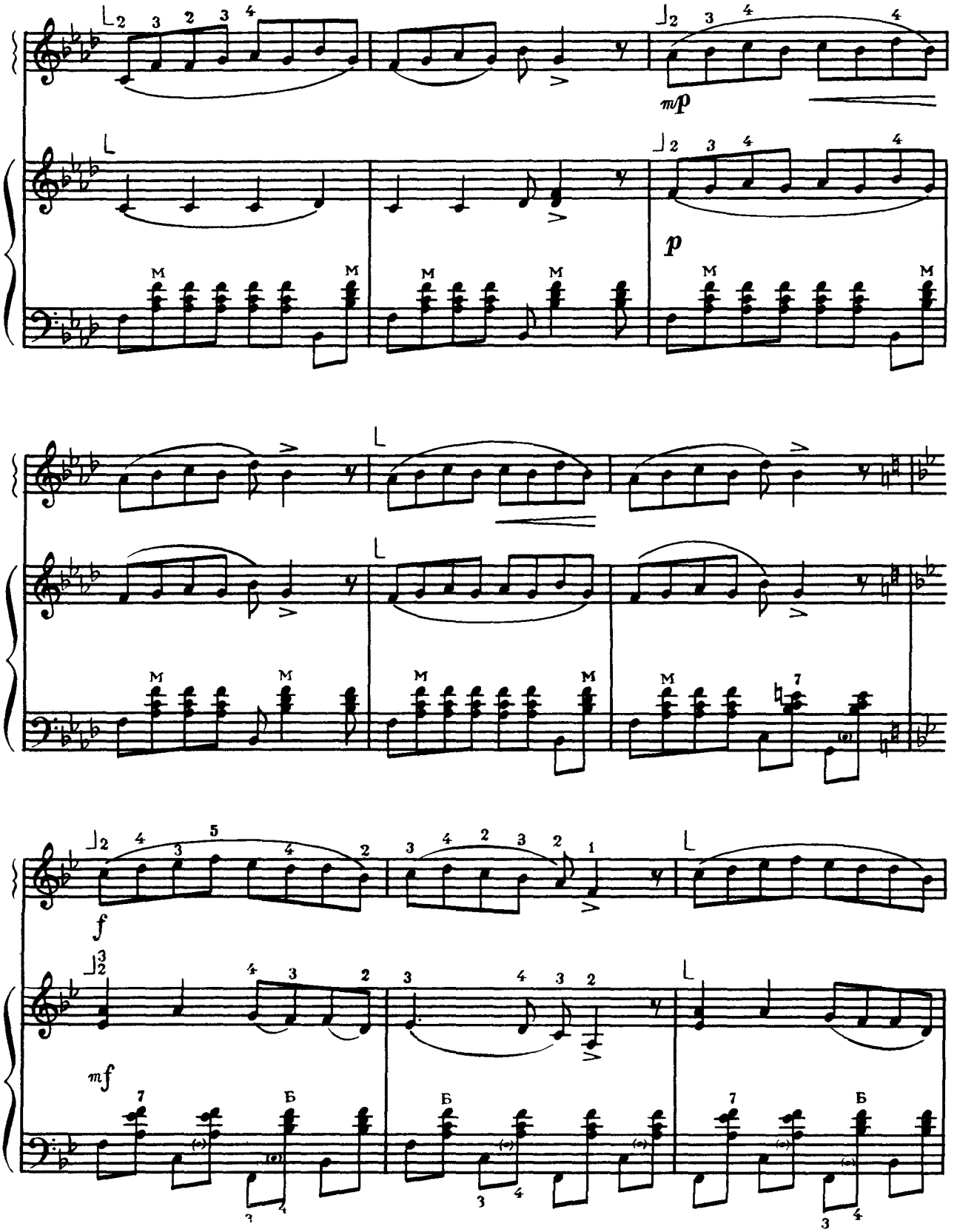
mp
p
f
mf

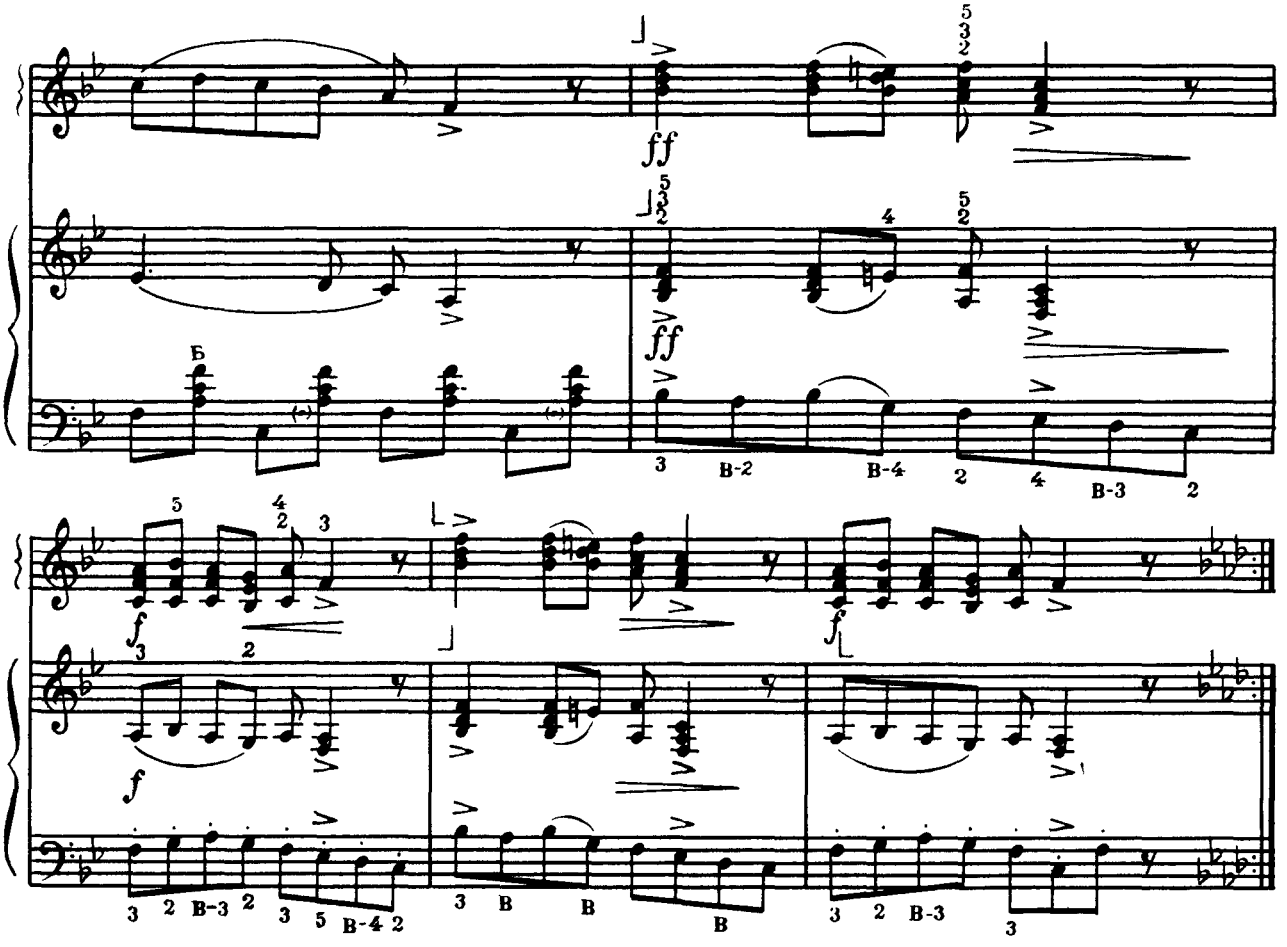

Марш 4 Марш

М. ІВАНОВ-РАДКЕВИЧ Н ИВАНОВ-РАДКЕВИЧ

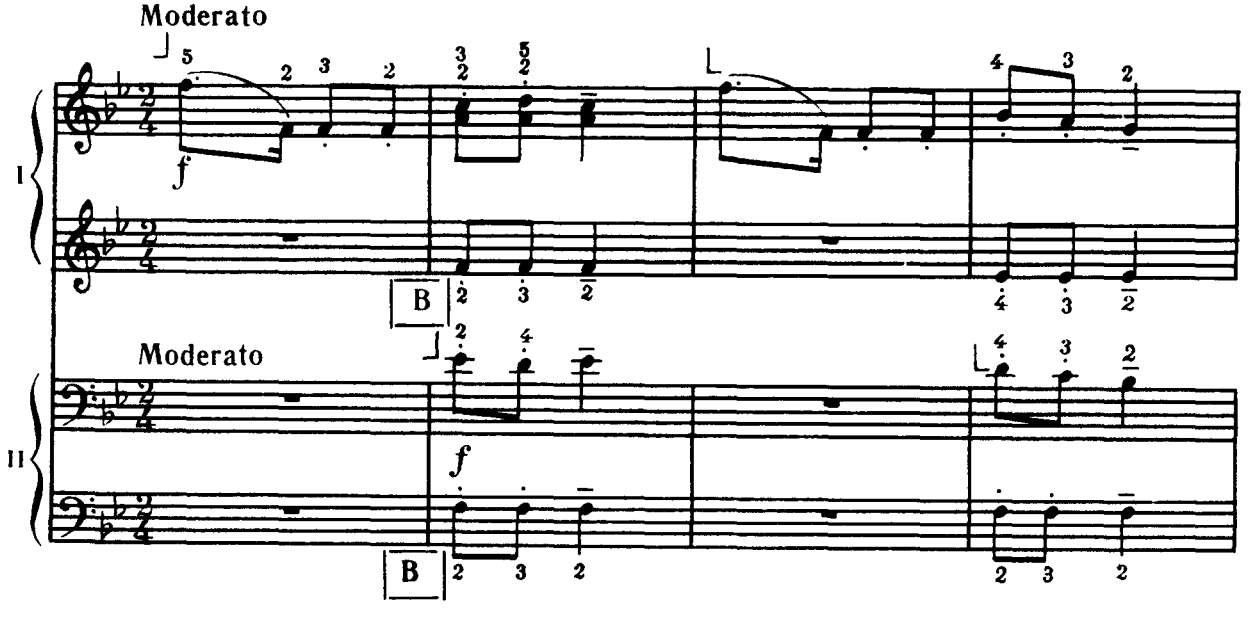

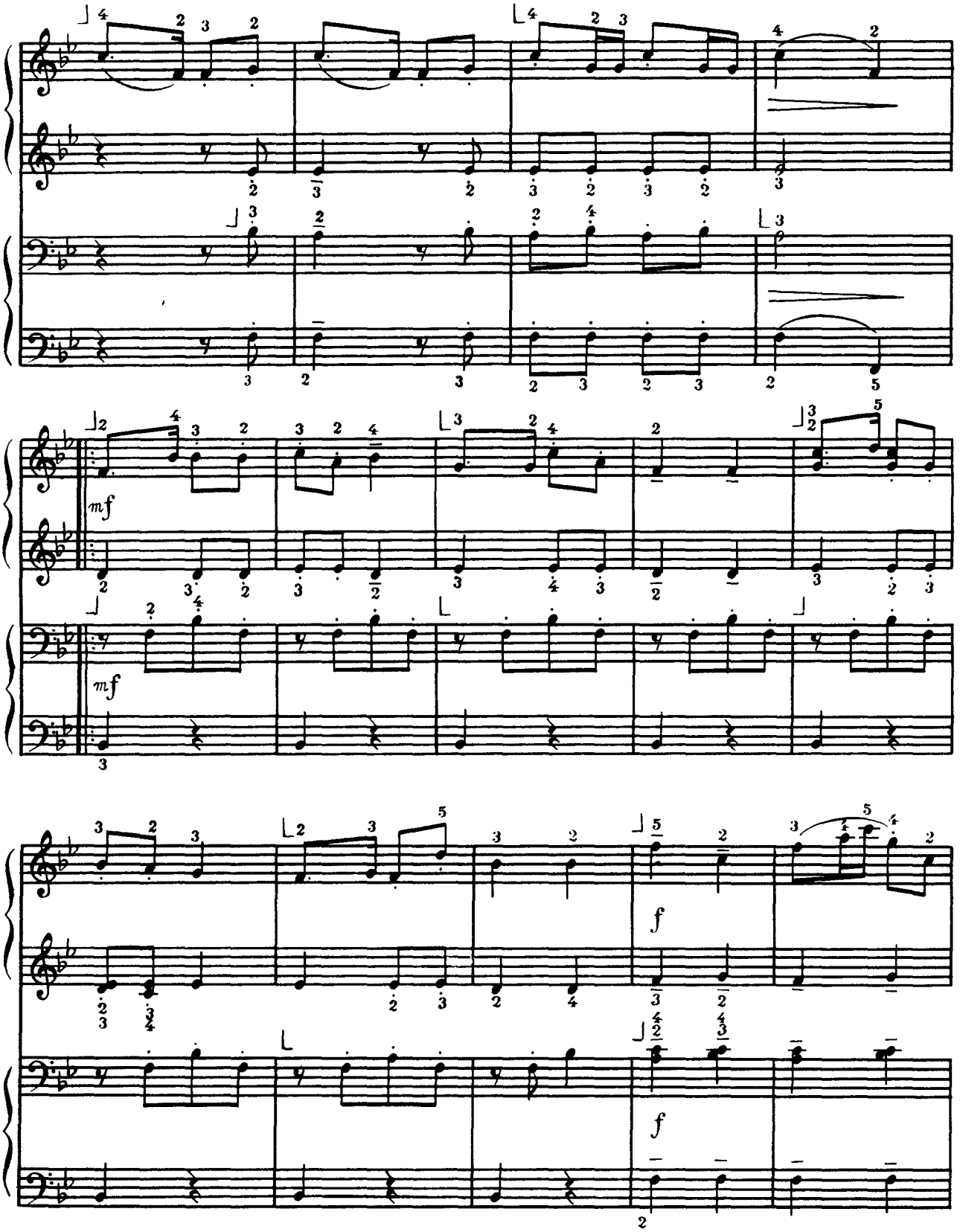
mf
mf
f
f

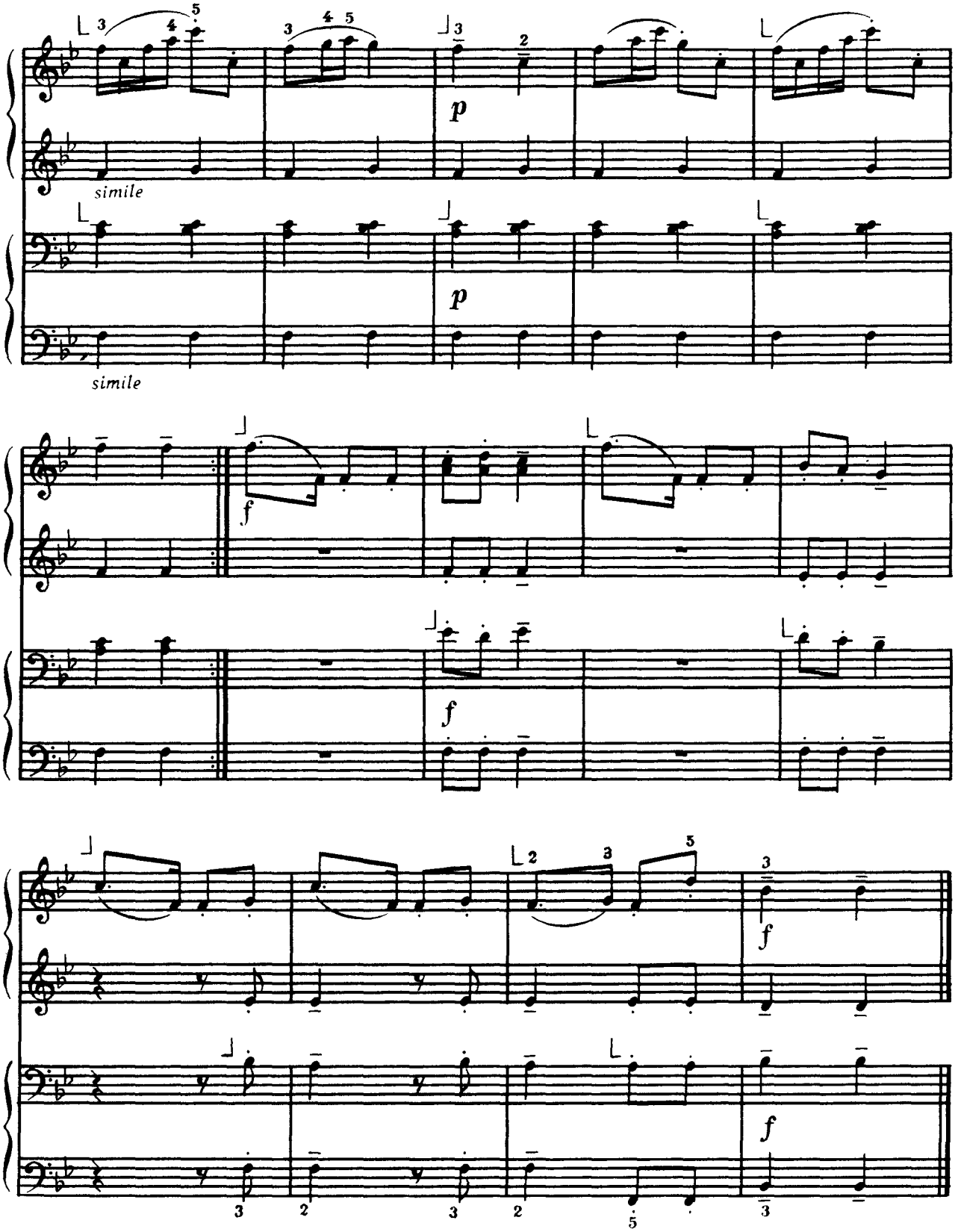
simile
p
simile
p
f
f
f
f

„На улице дождь поливает„

Російська народна пісня

Р. ЩЕДРІН, О. ФЛЯРКОВСЬКИЙ

5

На улице дождь поливает

Русская народная песня

Р. ЩЕДРІН, А. ФЛЯРКОВСКИЙ

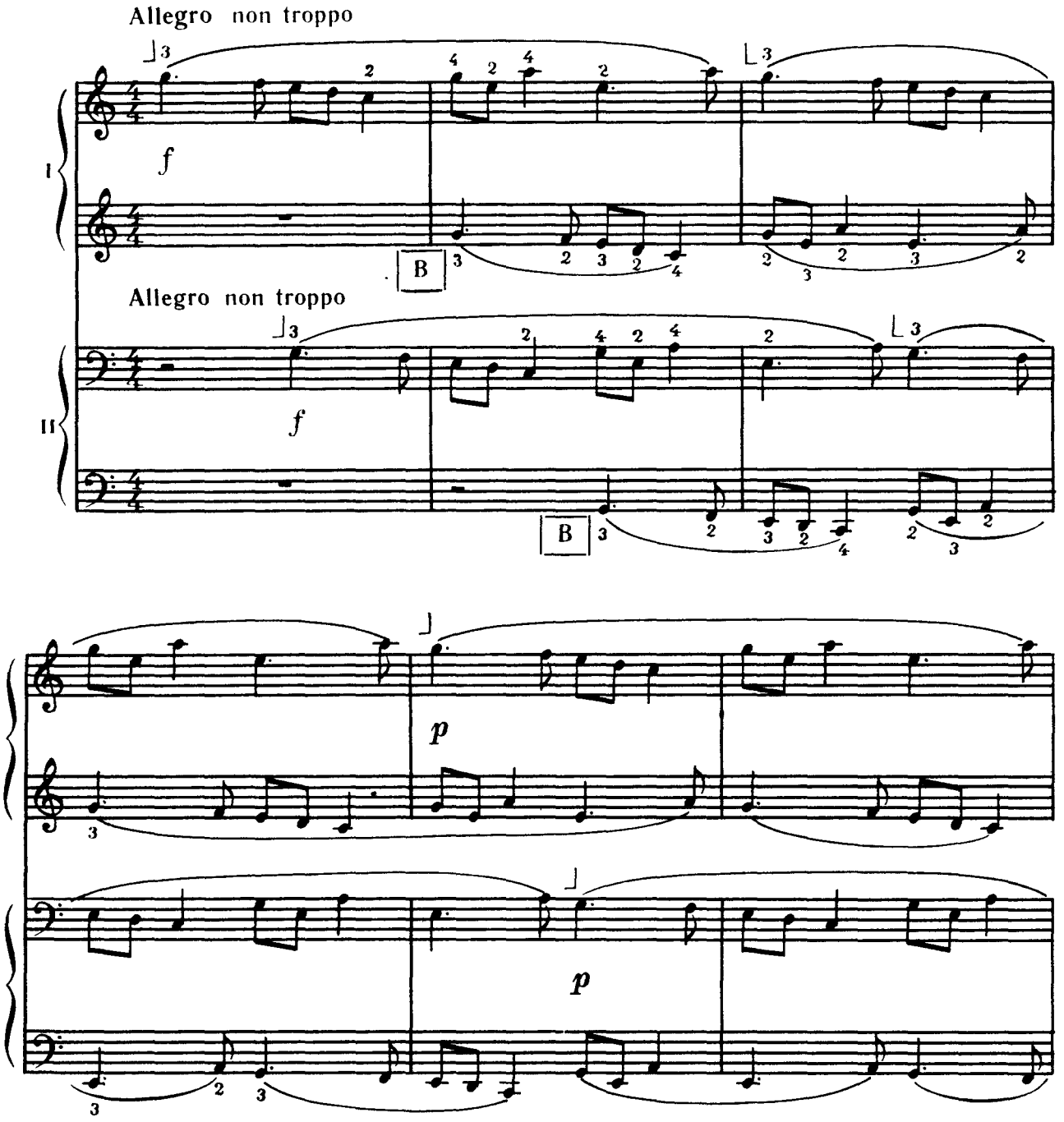

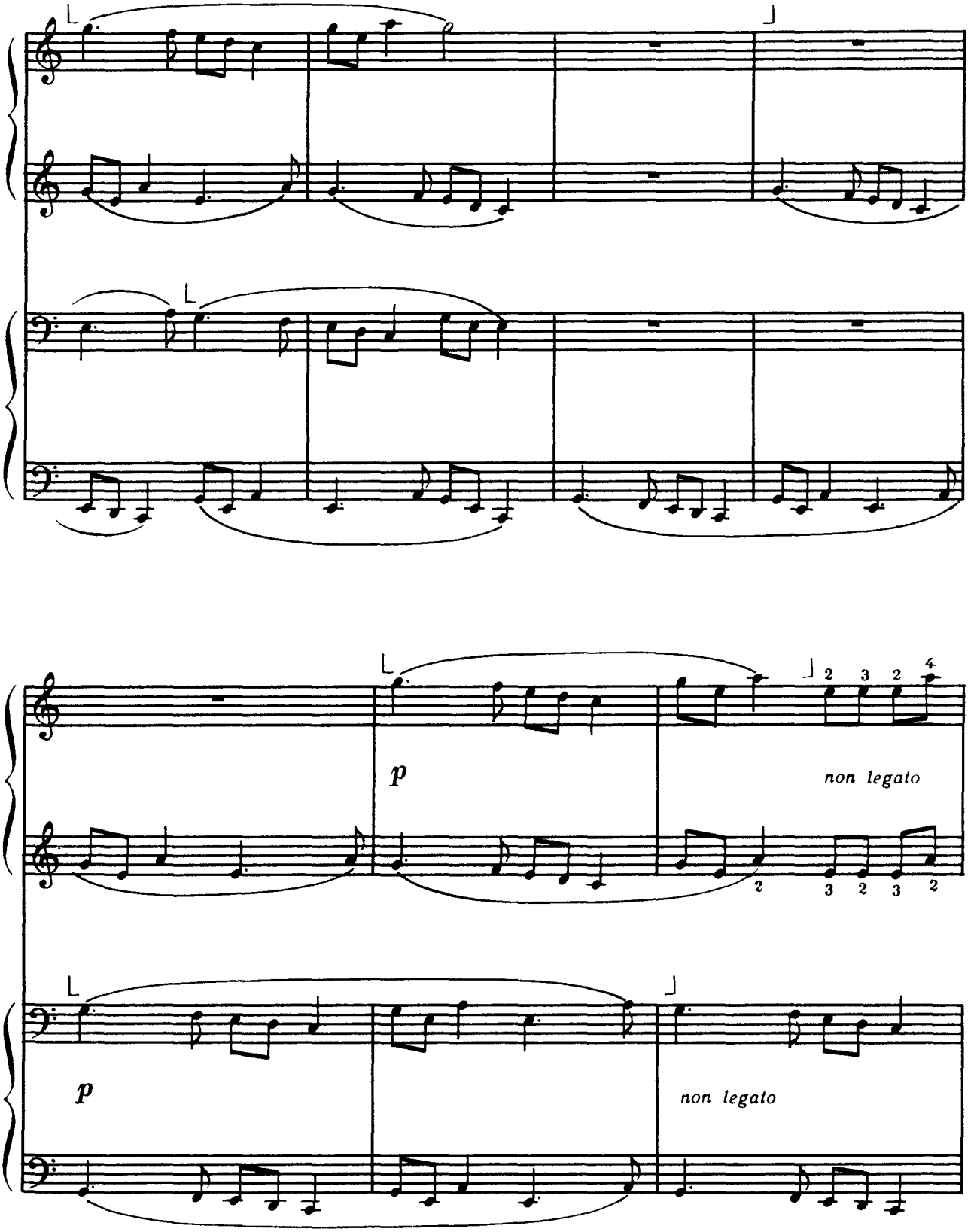
p
non legato
p
non legato

cresc.

f

cresc.

f

Жарт 6 Шутка

І. ХАВЛІЧЕК И. ХАВЛИЧЕК

Allegretto grazioso

I

mf

B

Allegretto grazioso

II

mf

B

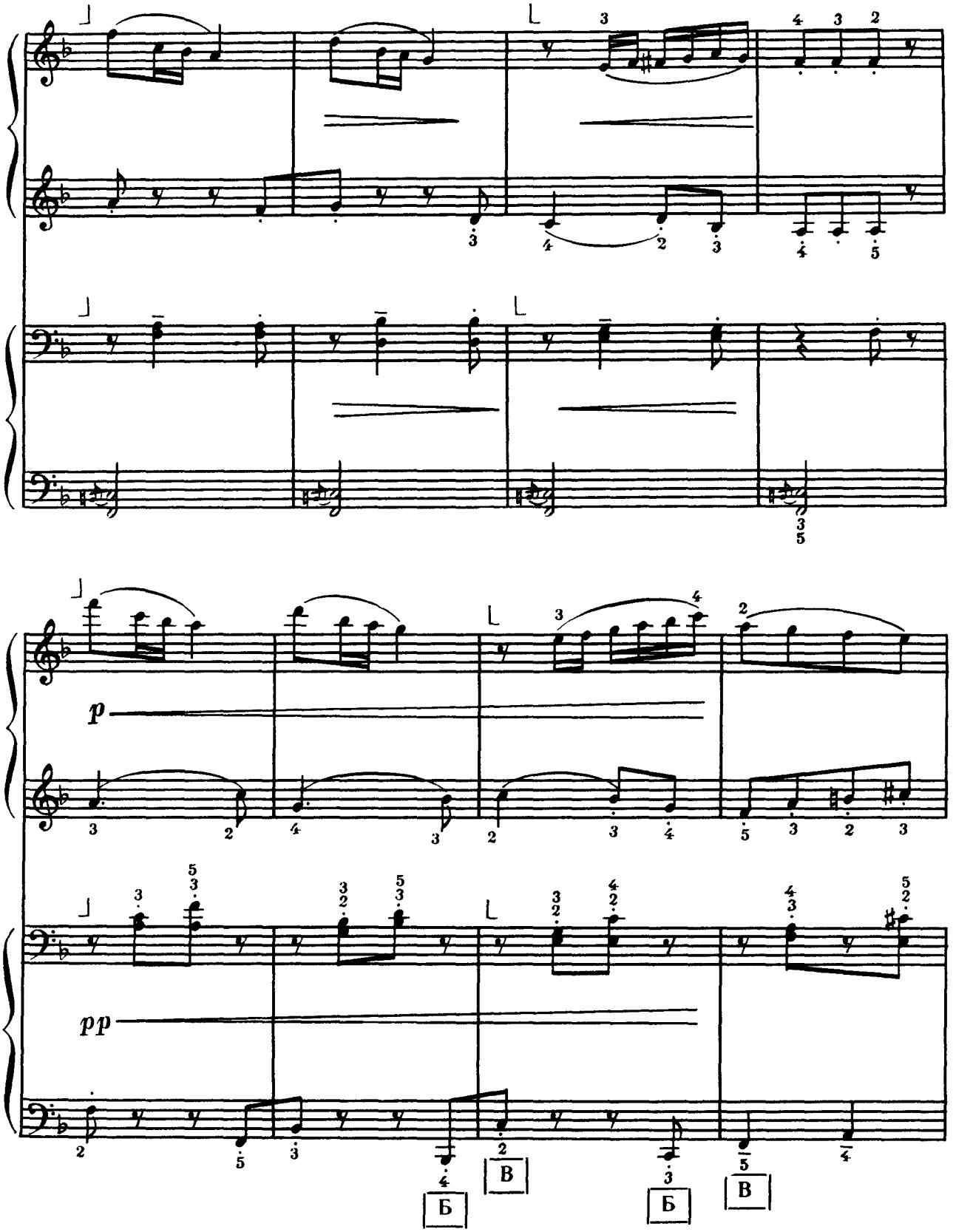
p
pp
Б
В
Б
В

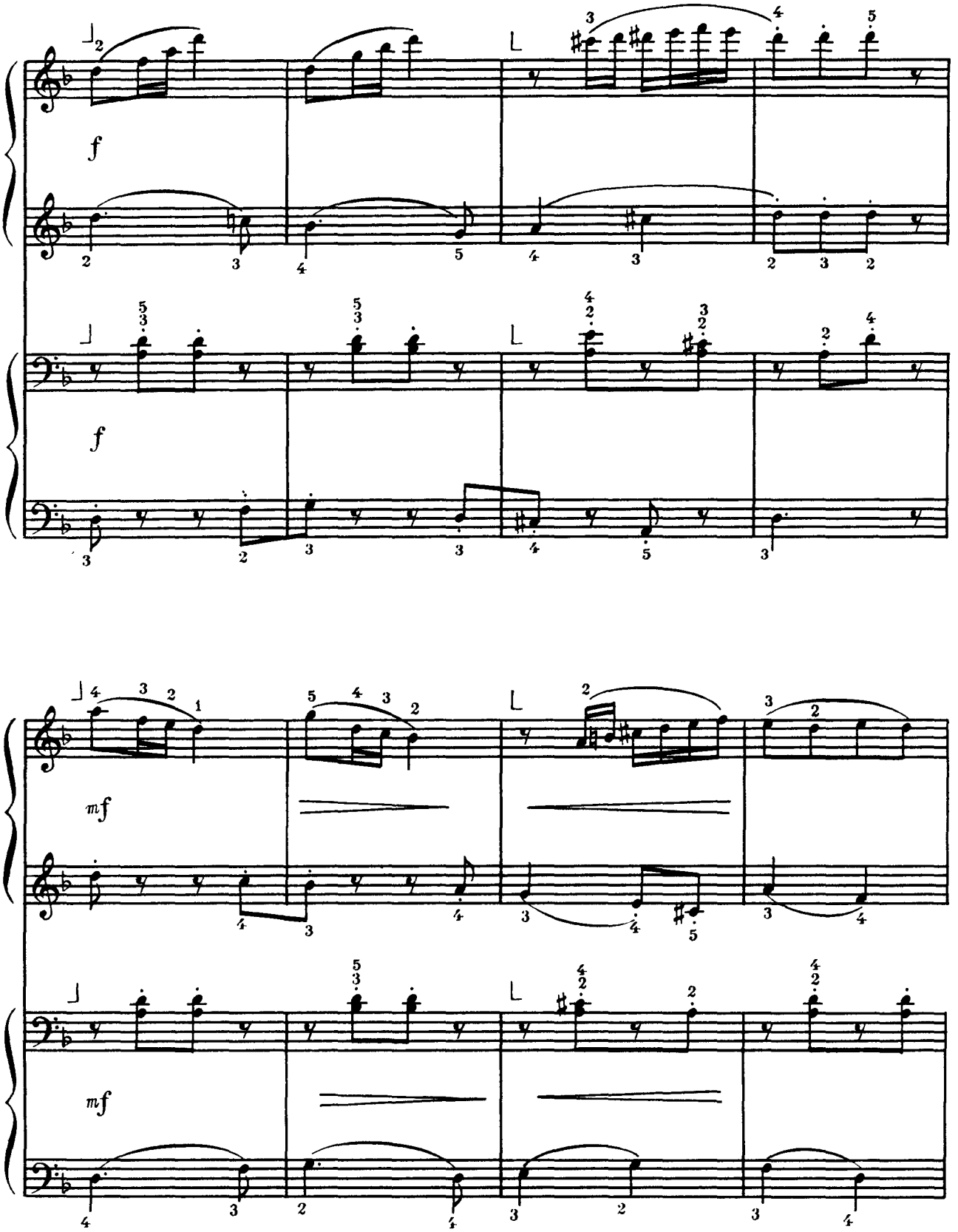
f
f
mf
mf

rit.

f

rit.

f

a tempo

mf

a tempo

mf

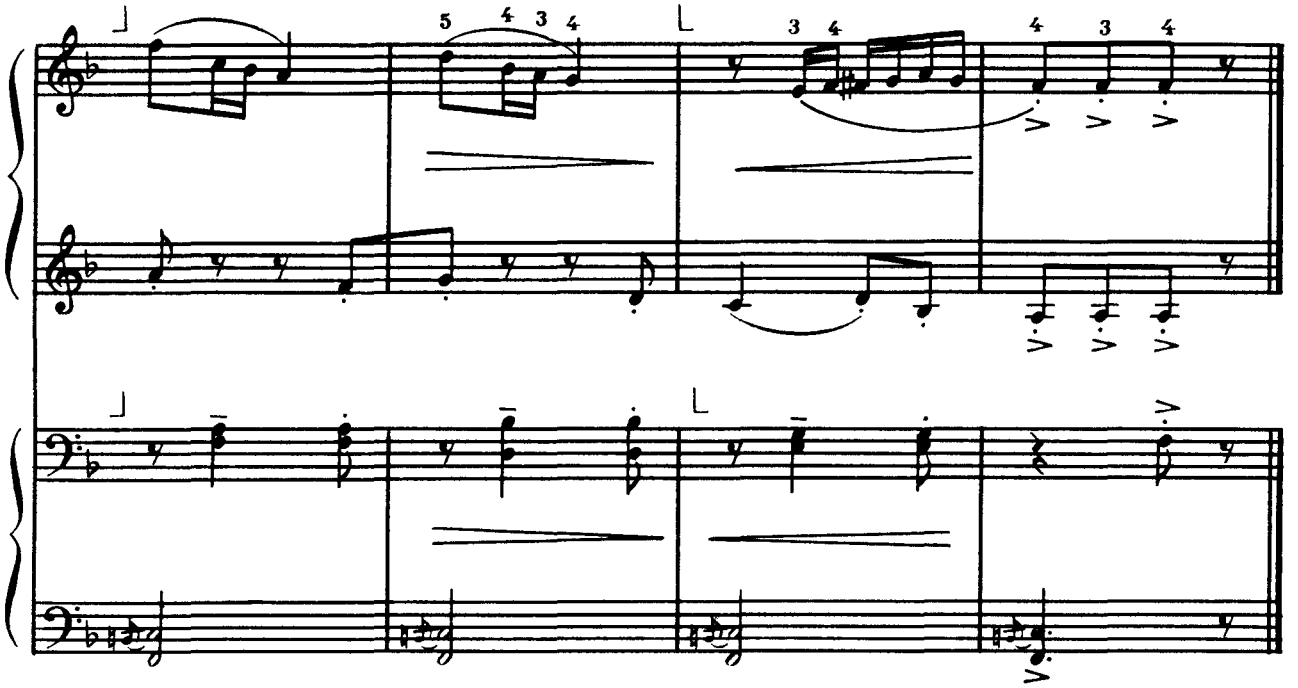

Ідуть жовтенята 7 Идут октябрята

С. САРОЯН С. САРОЯН

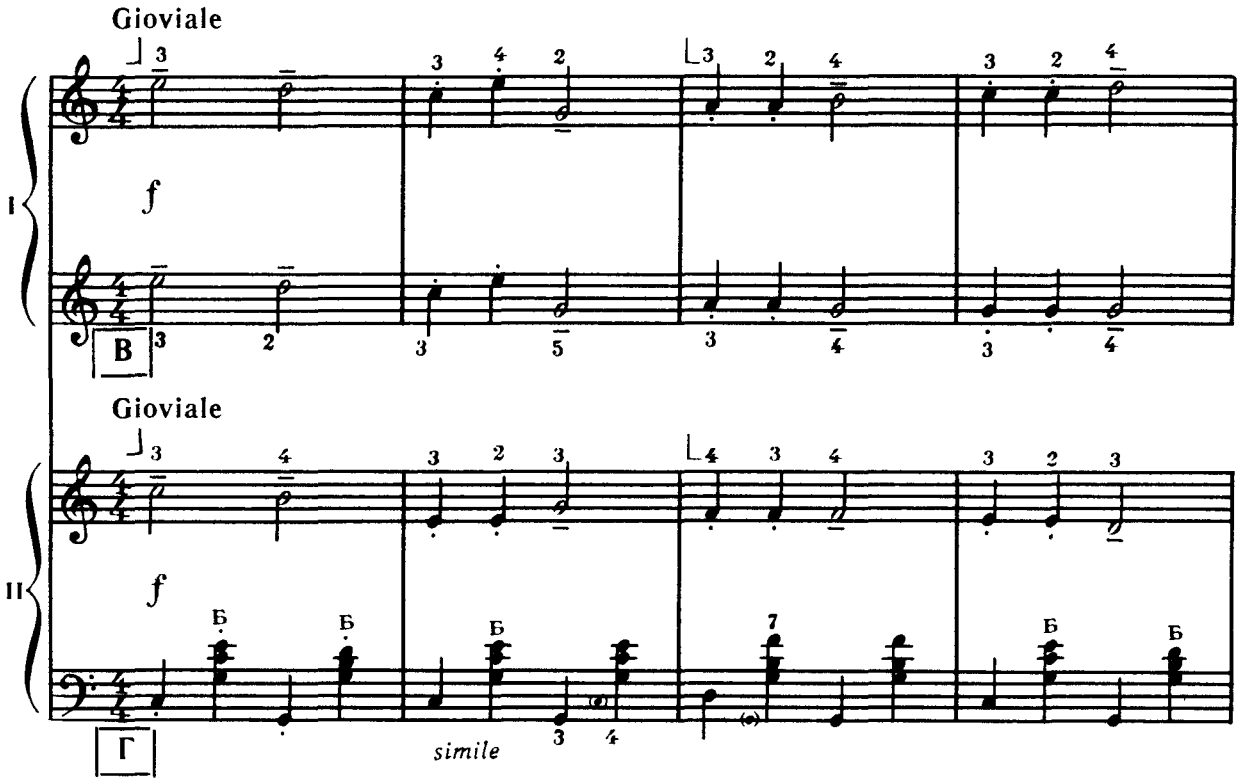

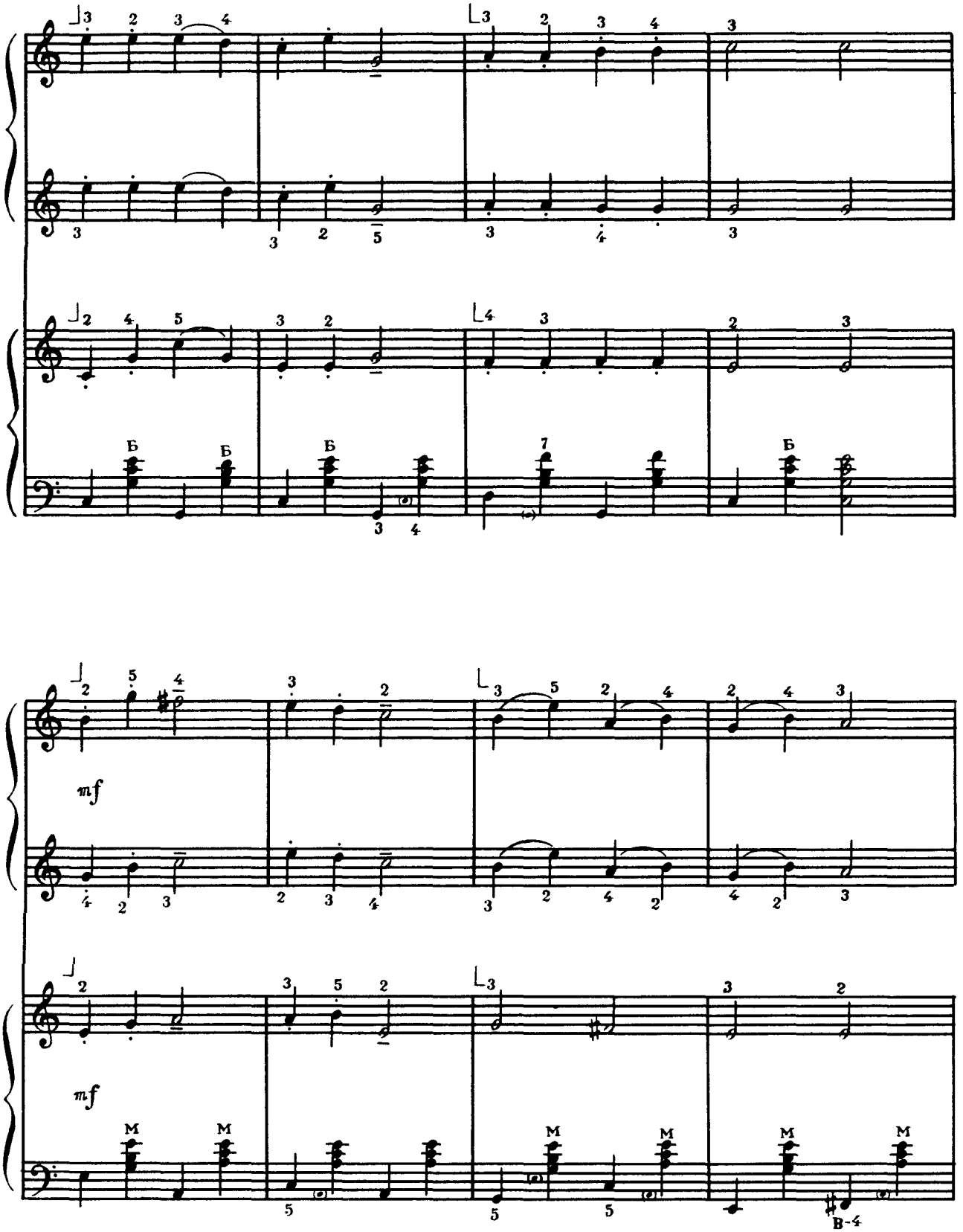
mf
mf
Б
М
В-4

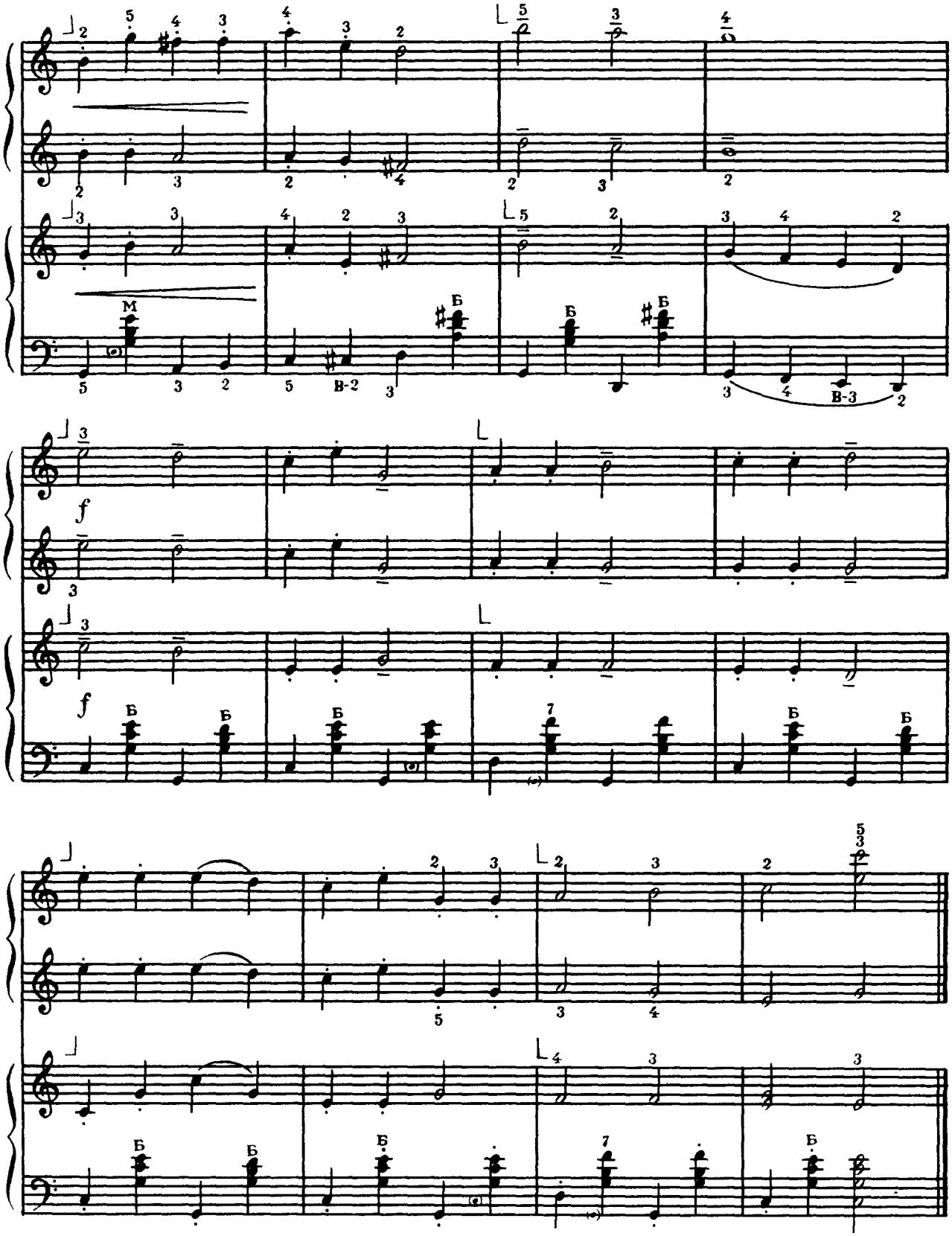
М
Б
В-2
В-3
f

Латиський народний танець

Я. КЕПІТІС

8

Латышский народный танец

Я. КЕПИТИС

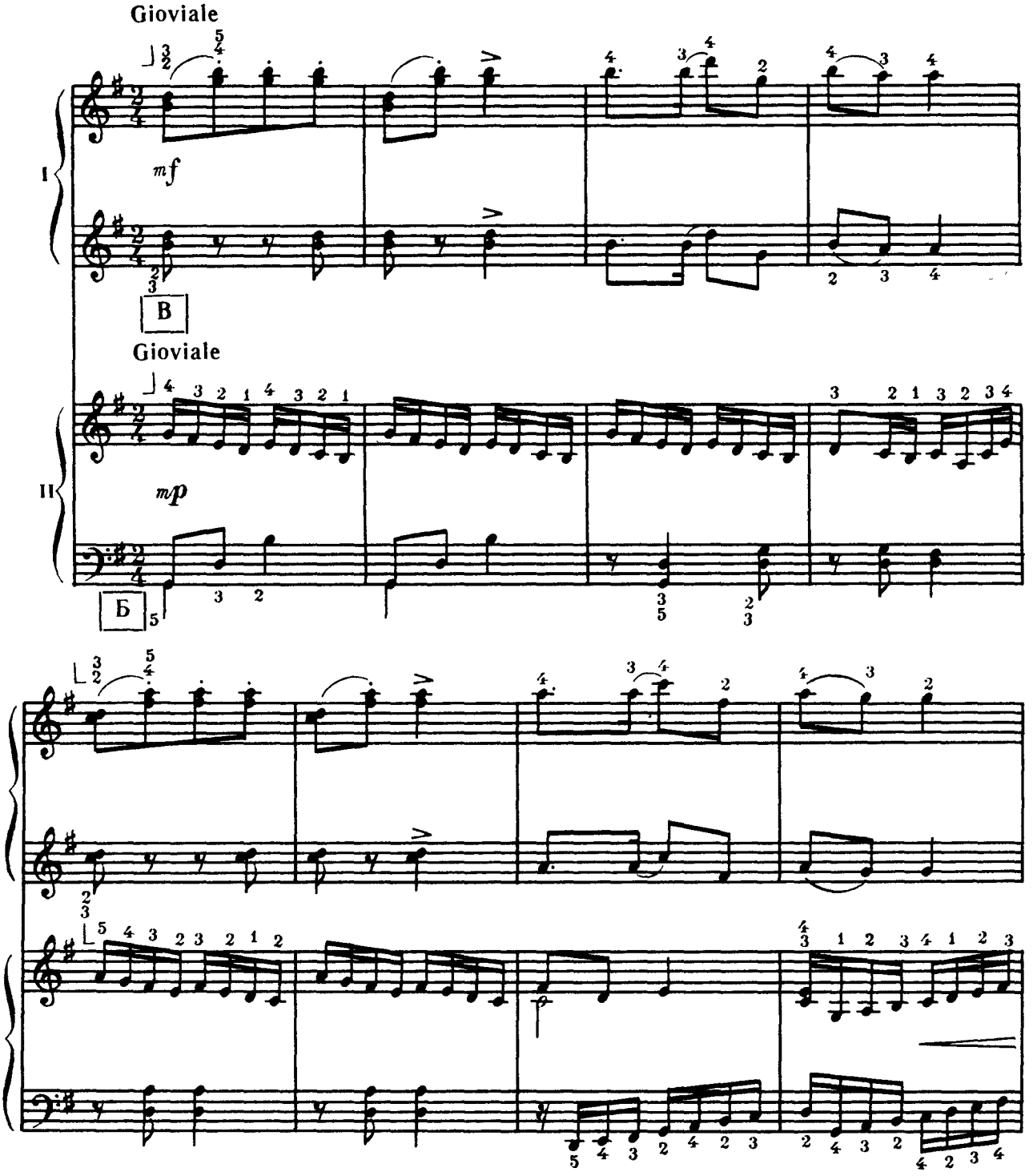

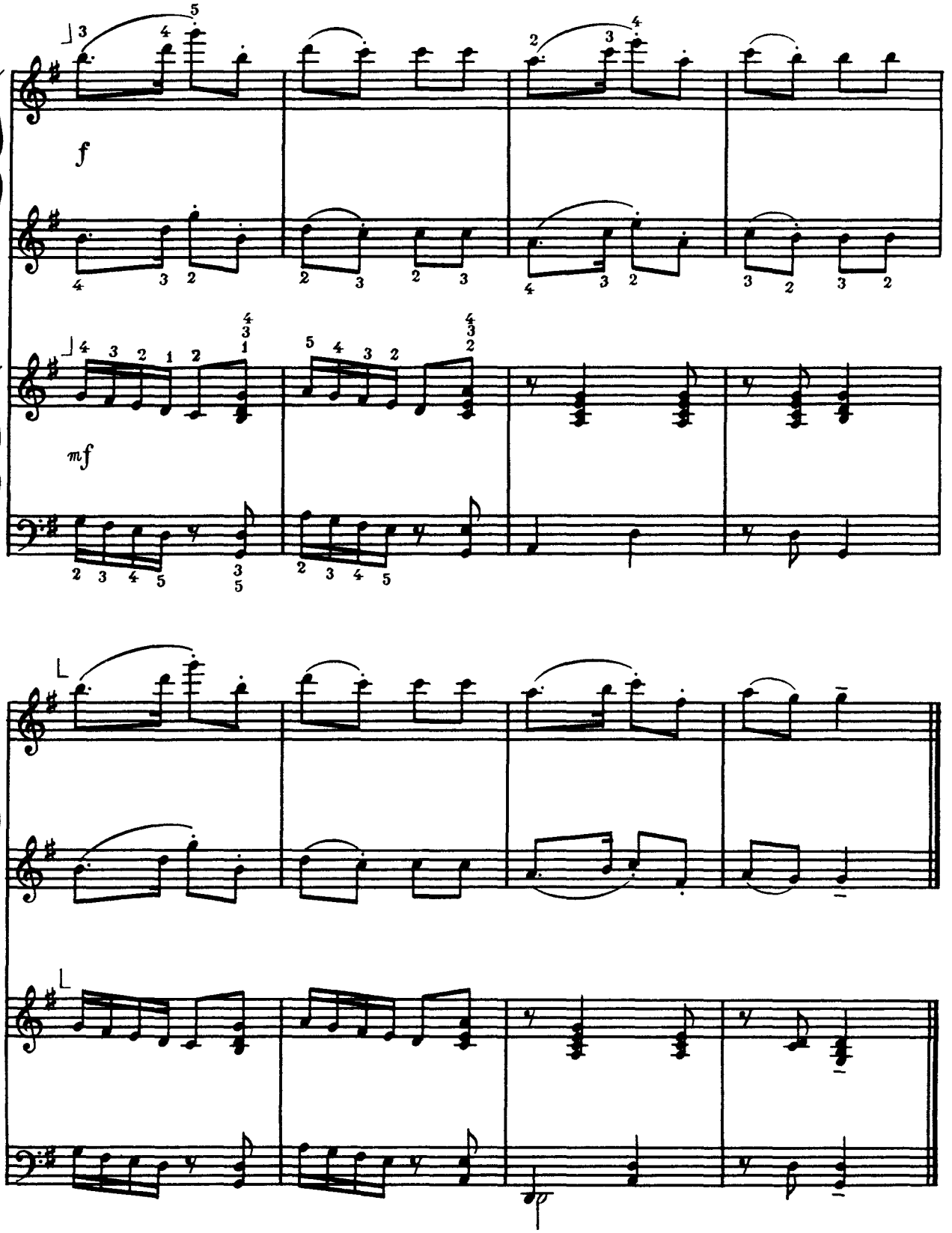
f
mf

Сумний вальс 9 Печальный вальс

Ф. ШУБЕРТ Ф ШУБЕРТ

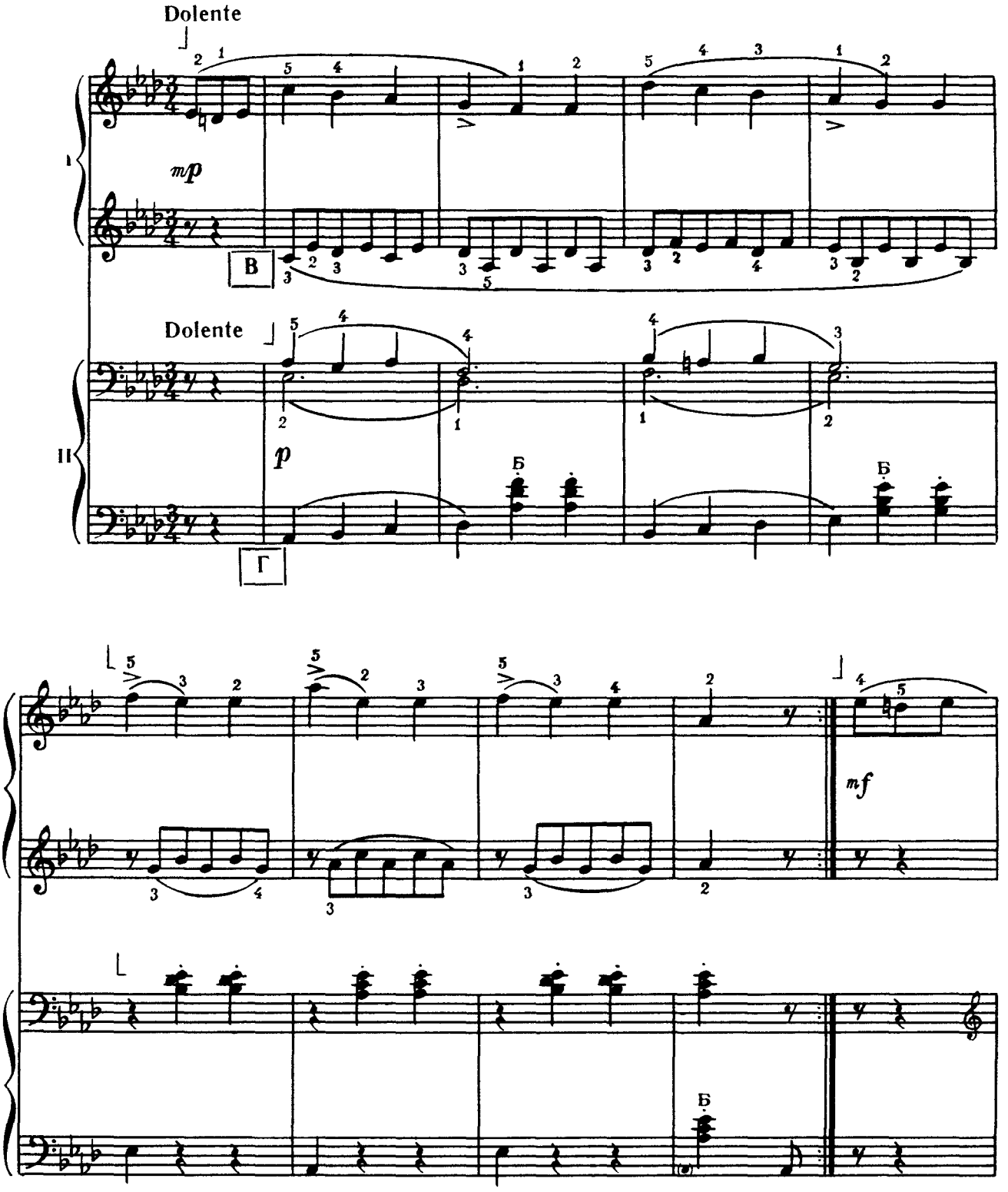

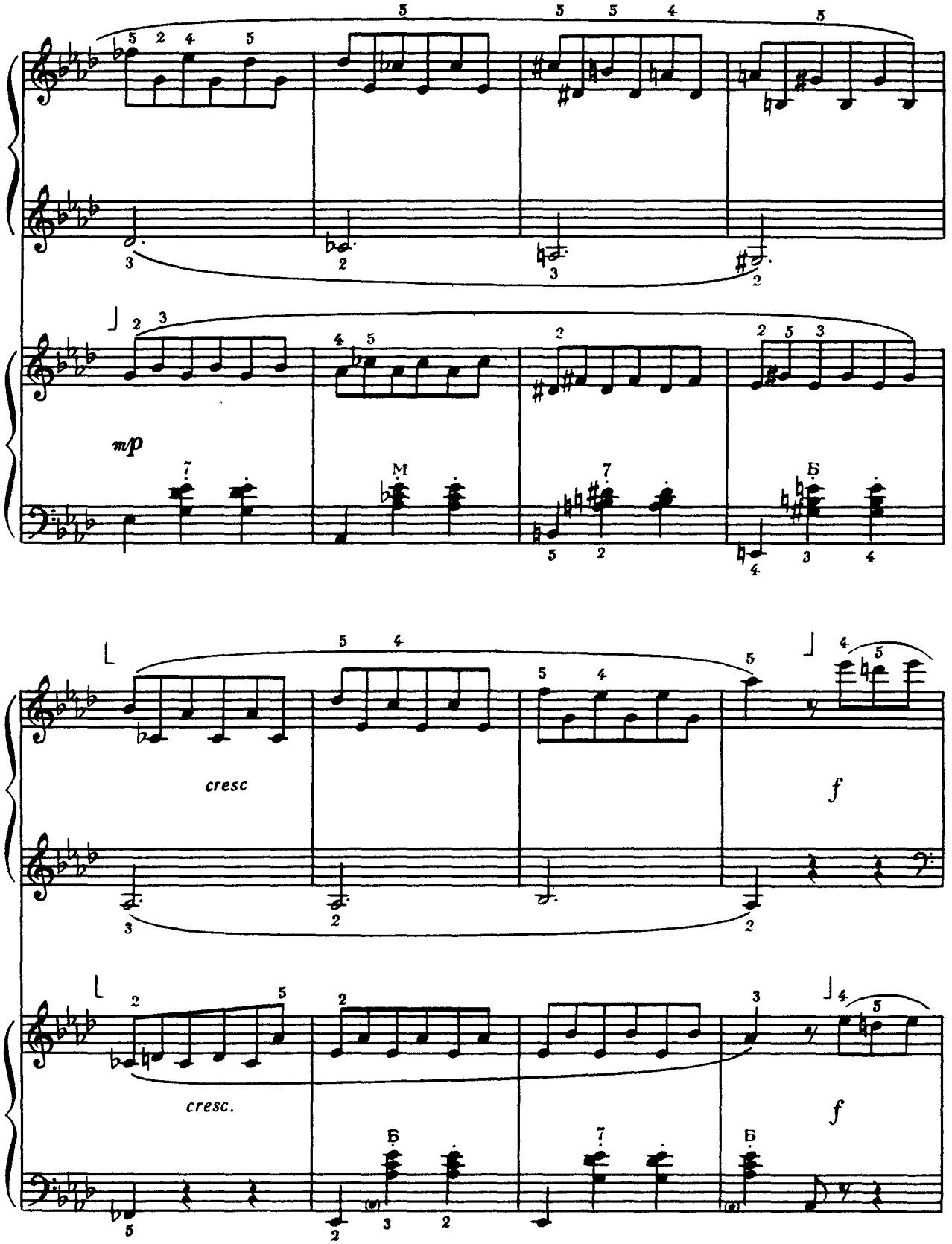
mp
cresc
f
cresc.
f

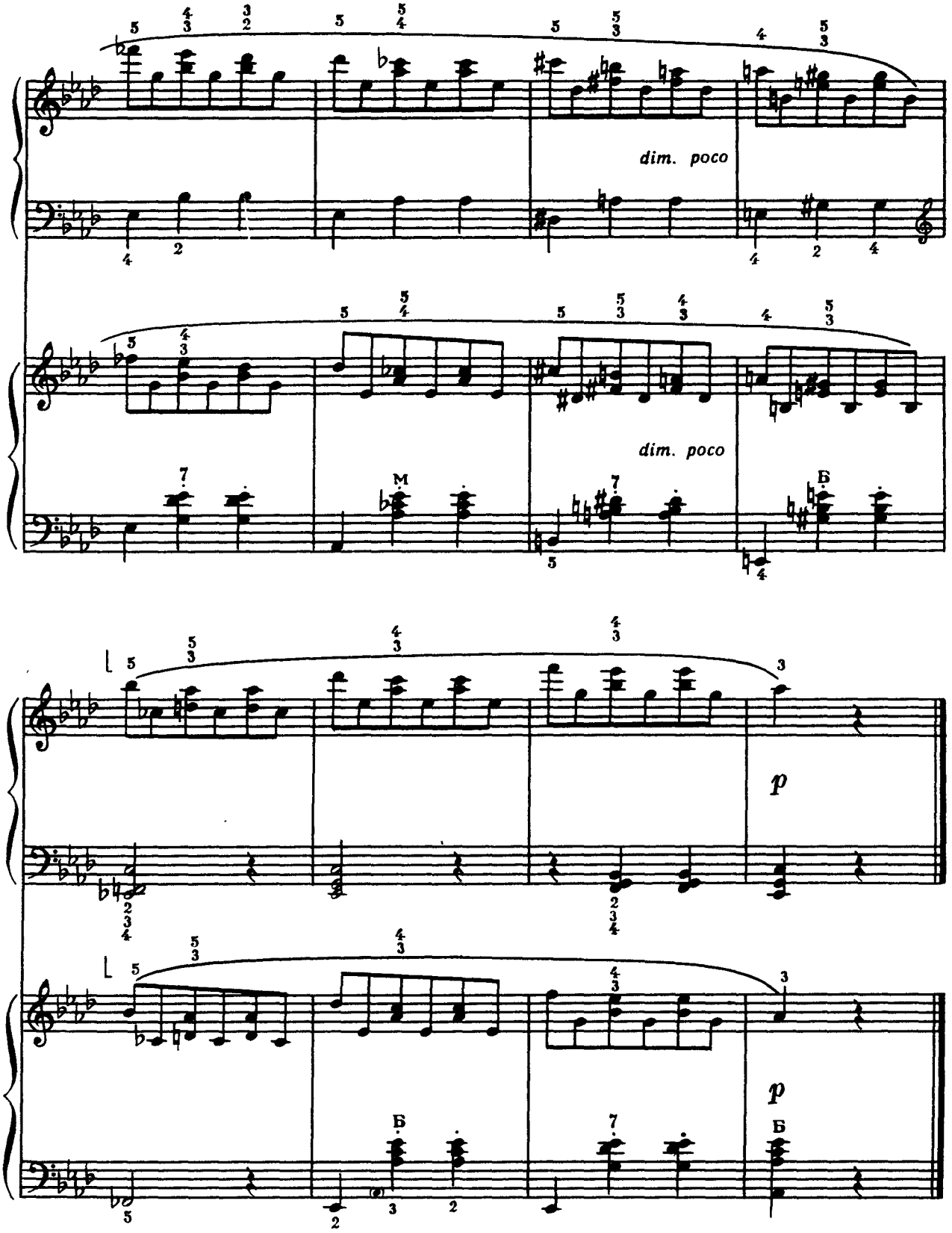
dim. poco
dim. poco
p
p

Маленька балерина 10 Маленькая балерина

Г. ШЕНДЕРЬОВ Г. ШЕНДЕРЕВ

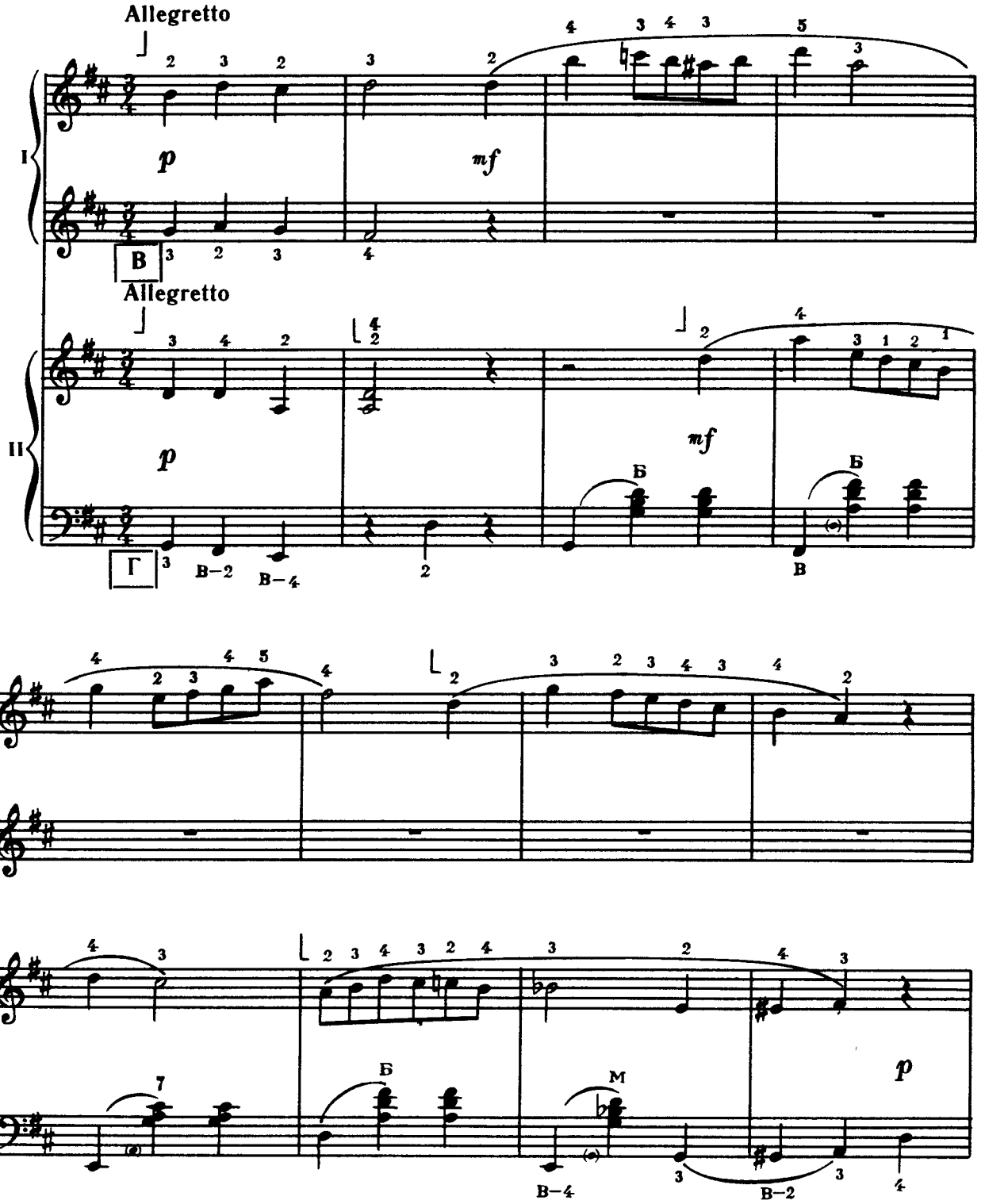

© «Музична Україна», 1985

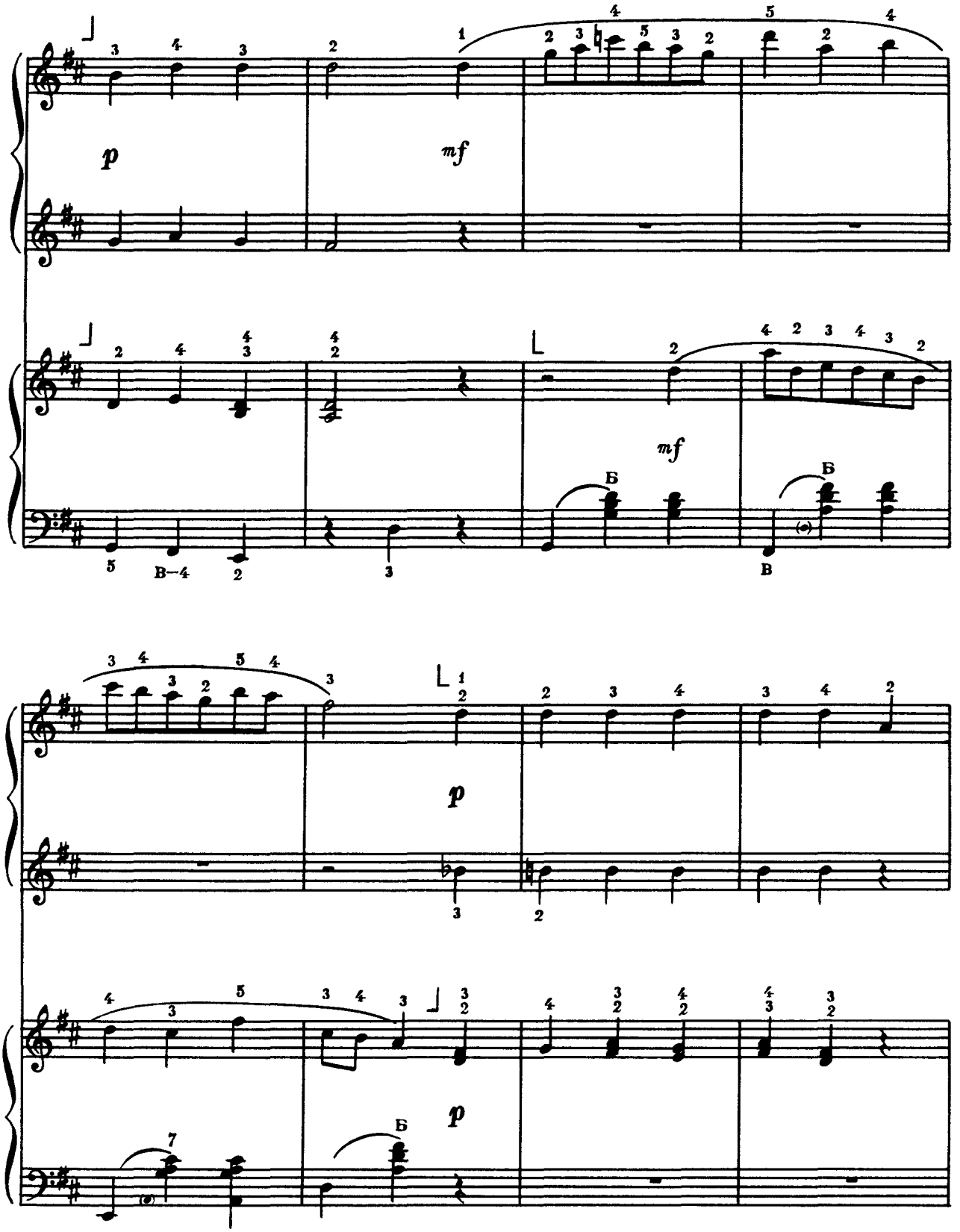
p
mf
mf
p
p

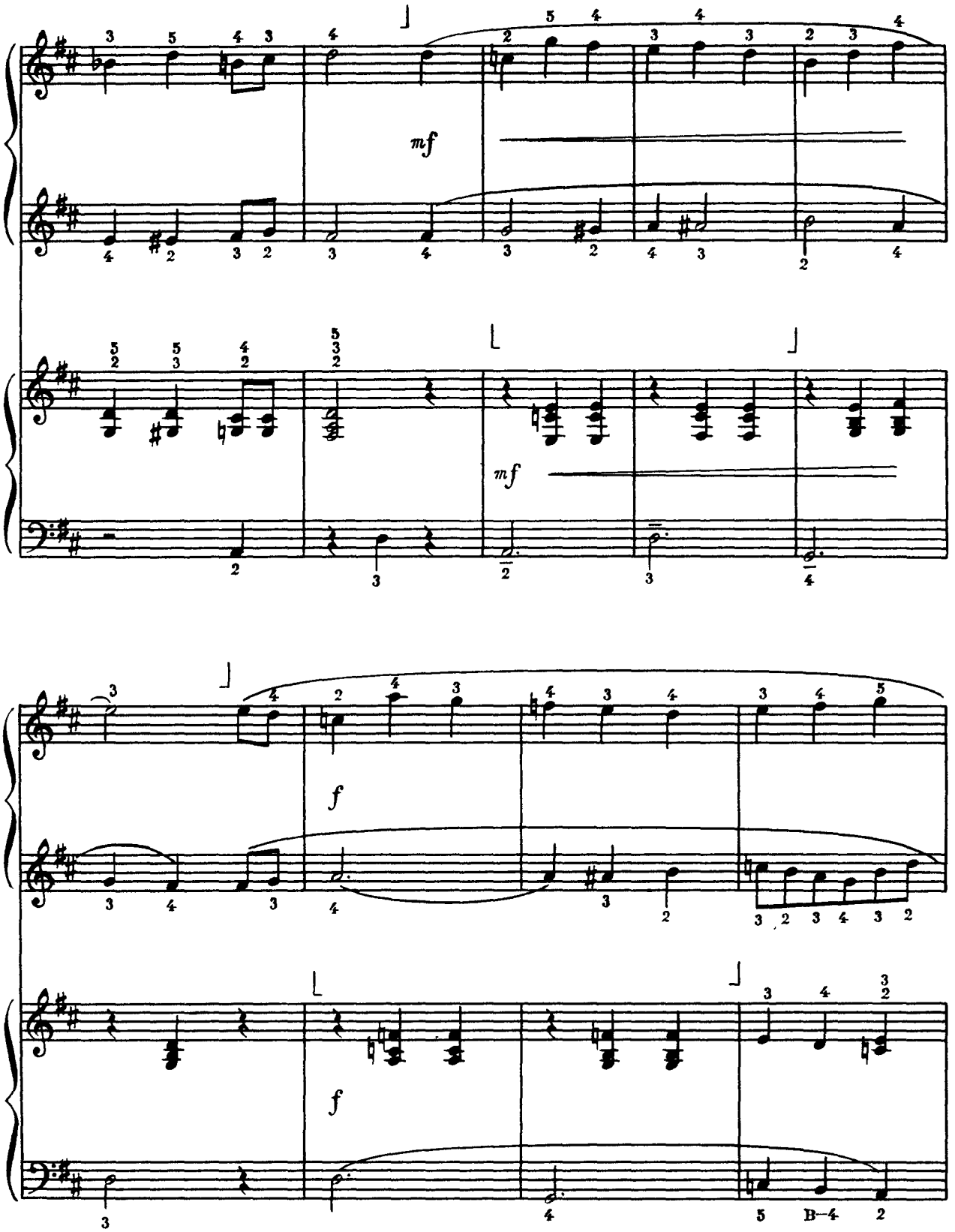
mf
mf
f
f
B–4

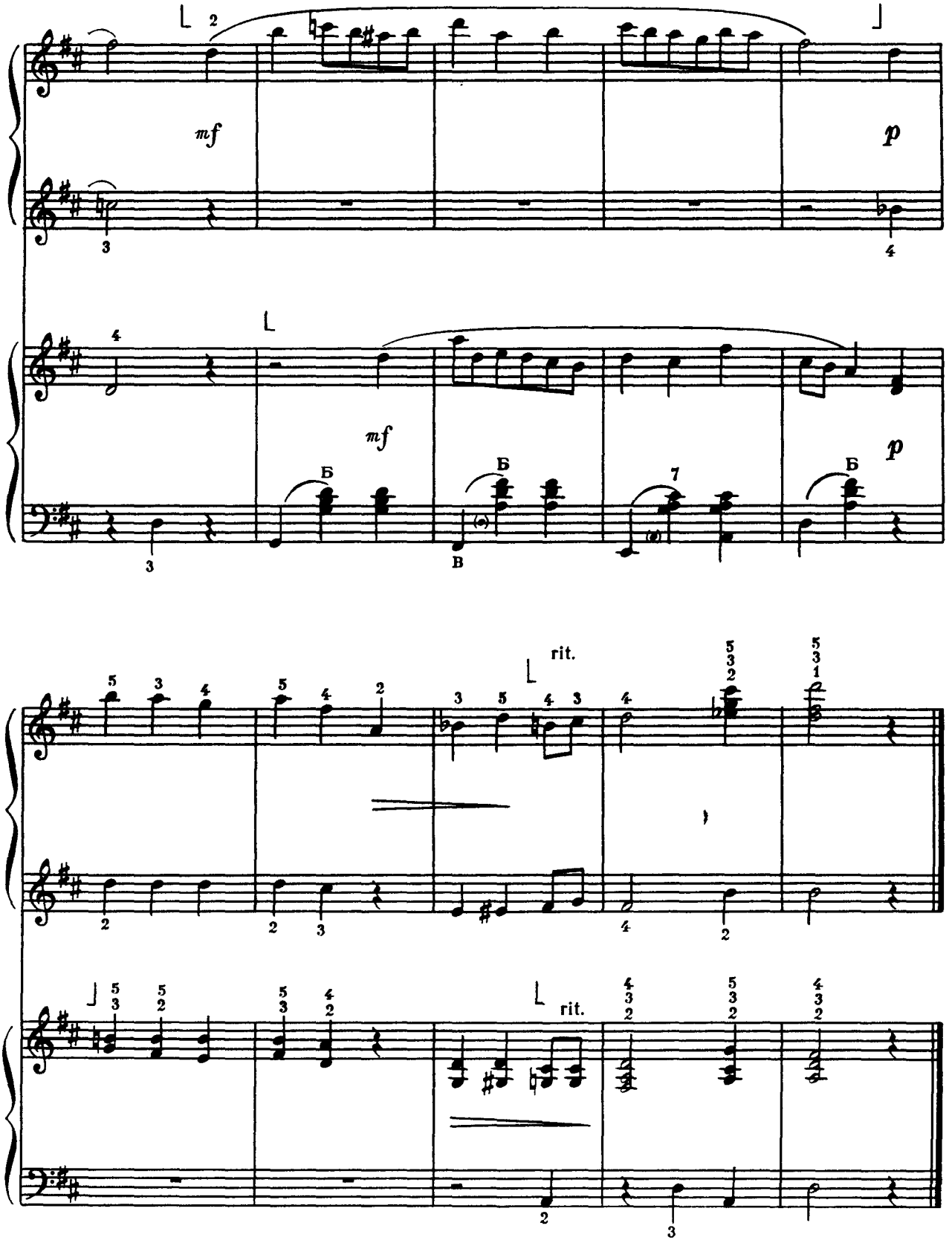
mf
p
mf
p
Б
Б
Б
В
rit.
rit.

Сарабанда

з Французької сюїти ре мінор

Й. С. БАХ

11

Сарабанда

из Французской сюиты ре минор

И. С. БАХ

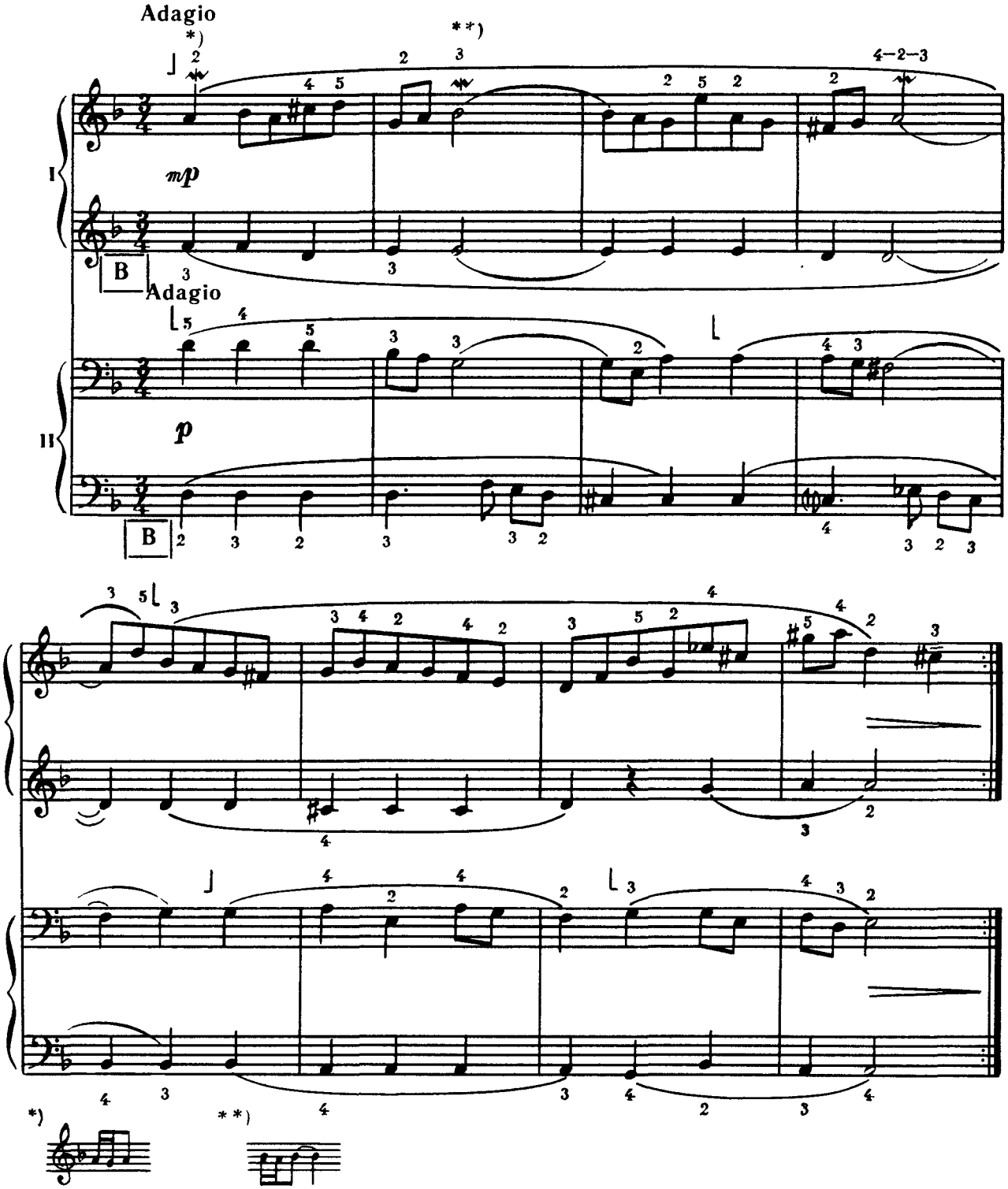

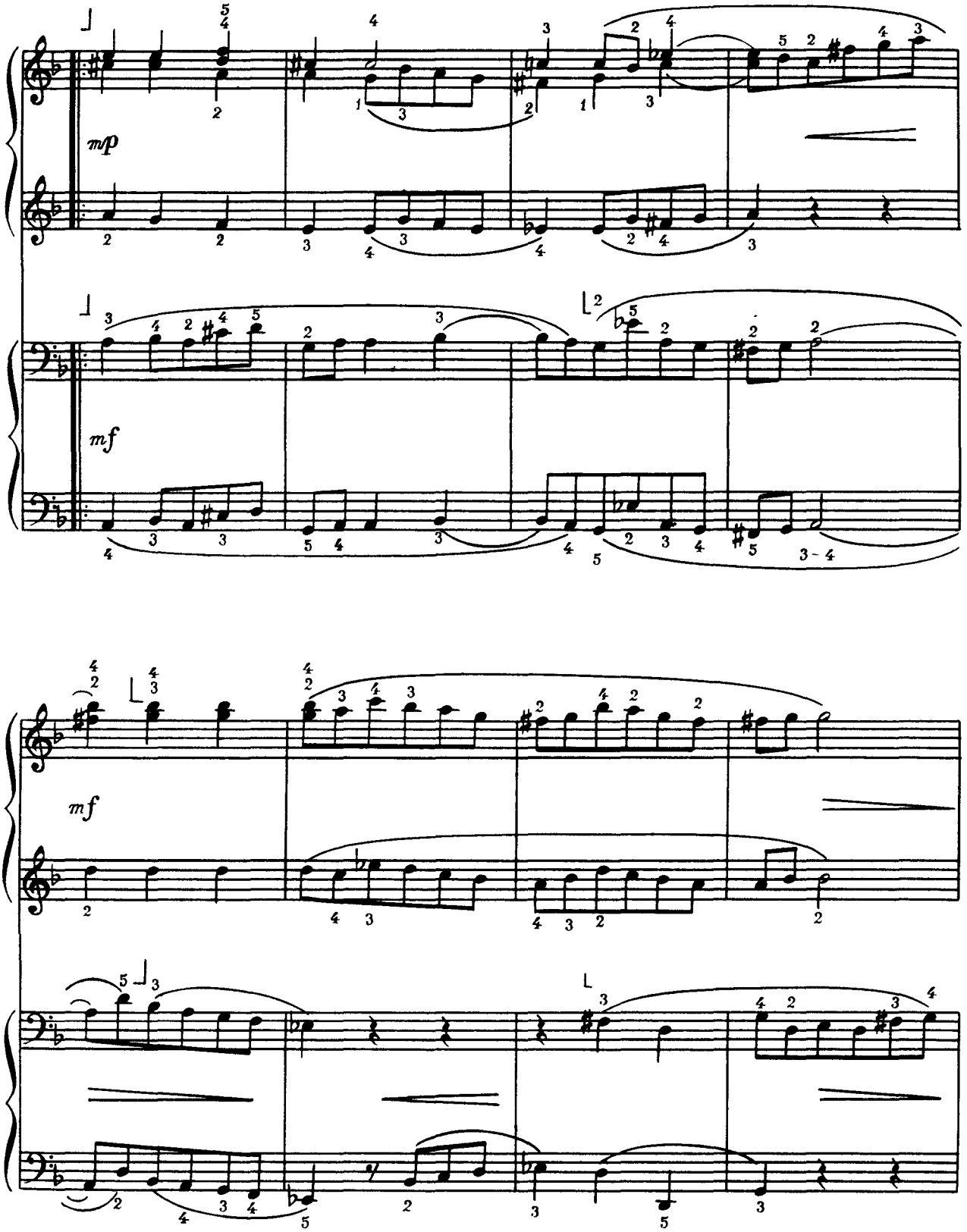
mp
mf
mf

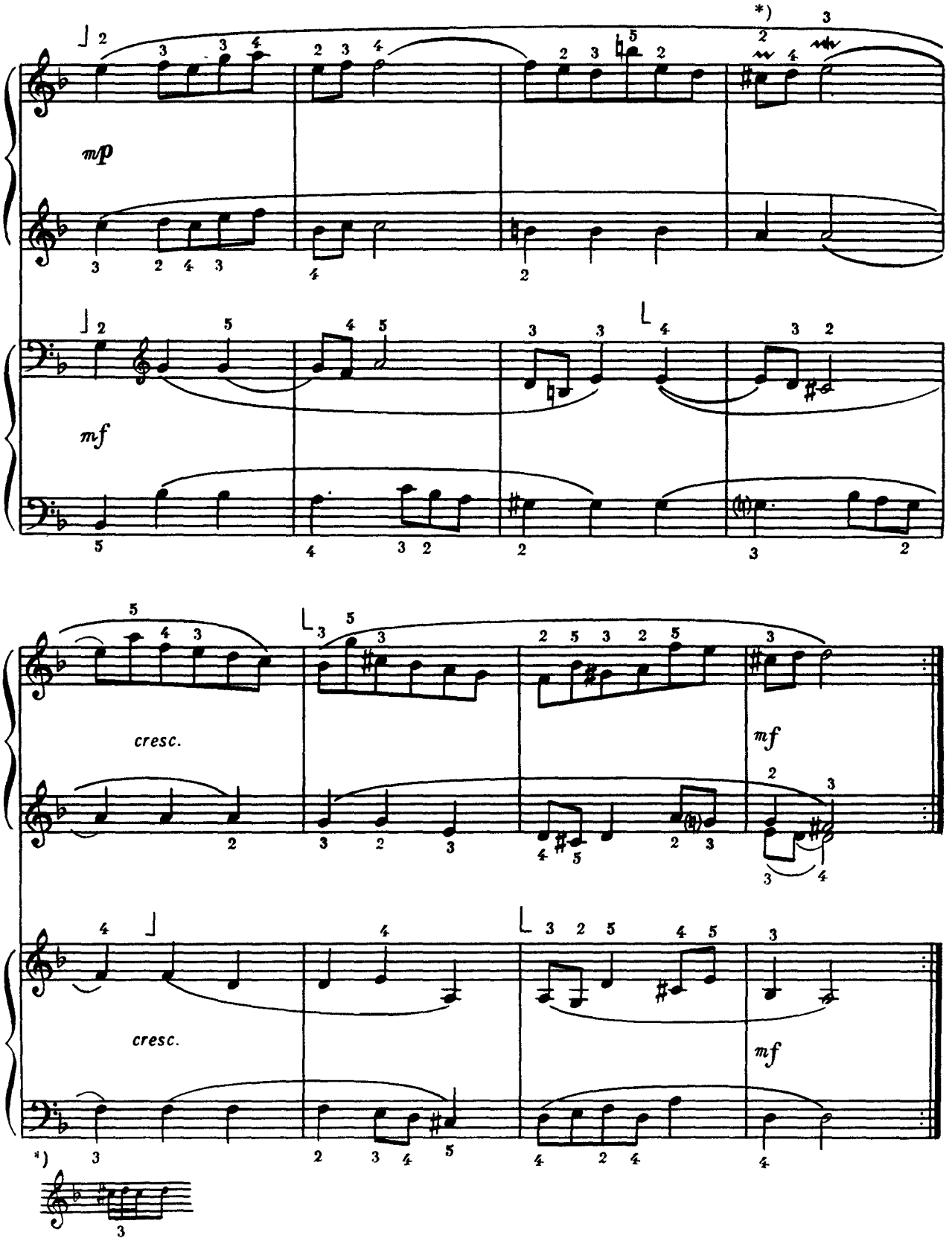
*)
mp
mf
cresc.
mf
cresc.
mf
*)

„Простелився в далечінь шлях просторий“

В. ШАЇНСЬКИЙ

12

„Вместе весело шагать по просторам“

В. ШАИНСКИЙ

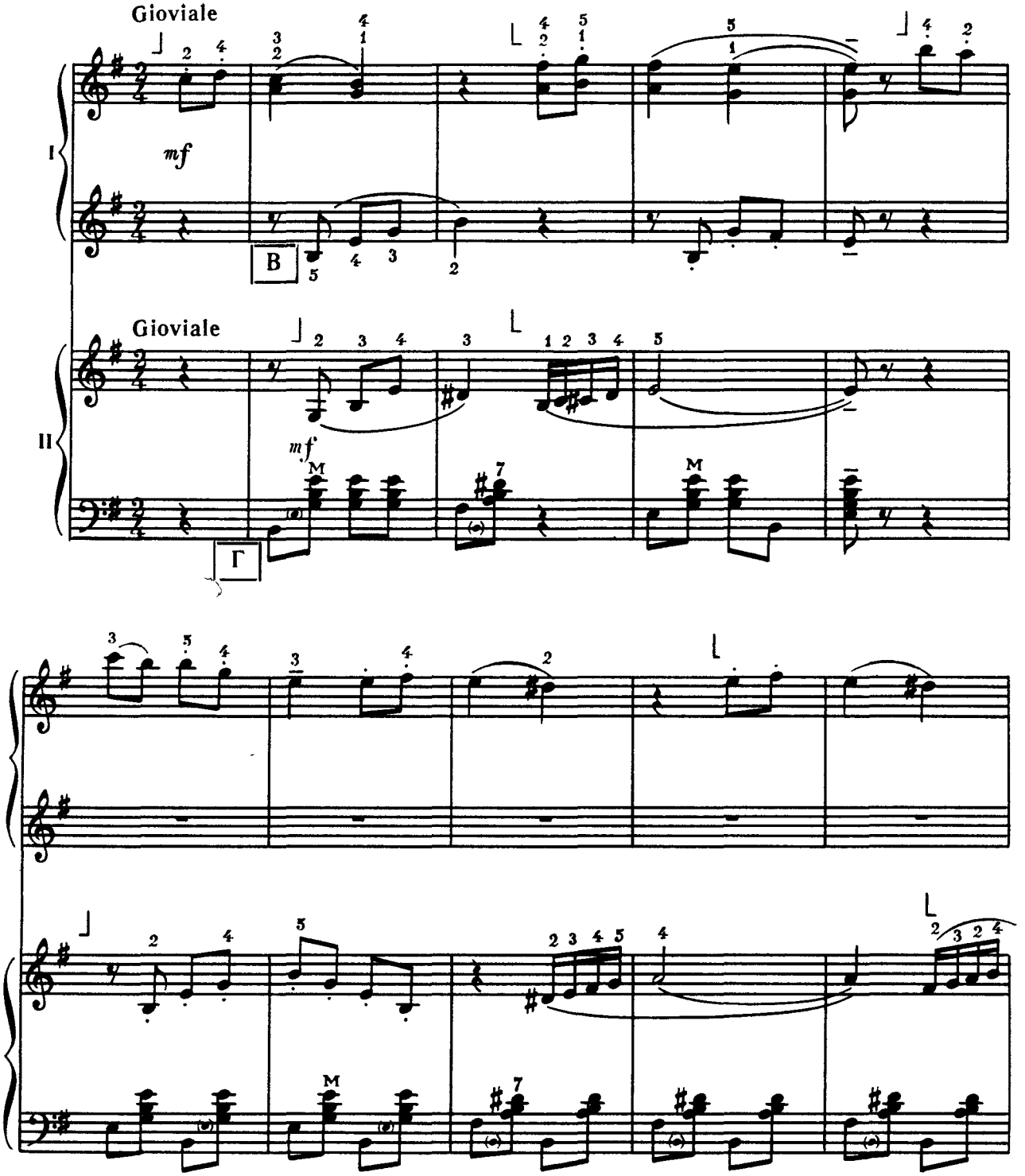

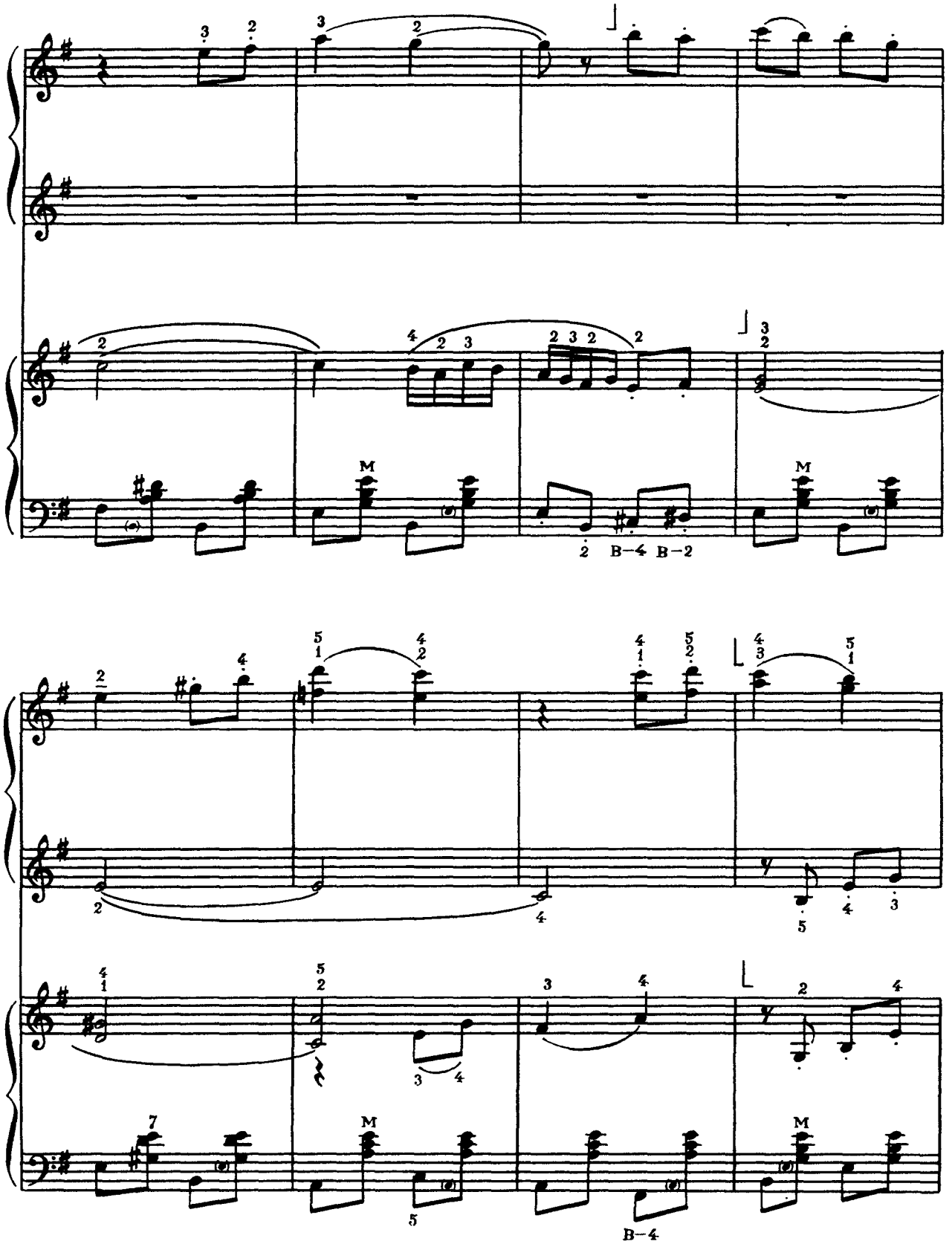
M
B–4
B–2
M
M
M
B–4

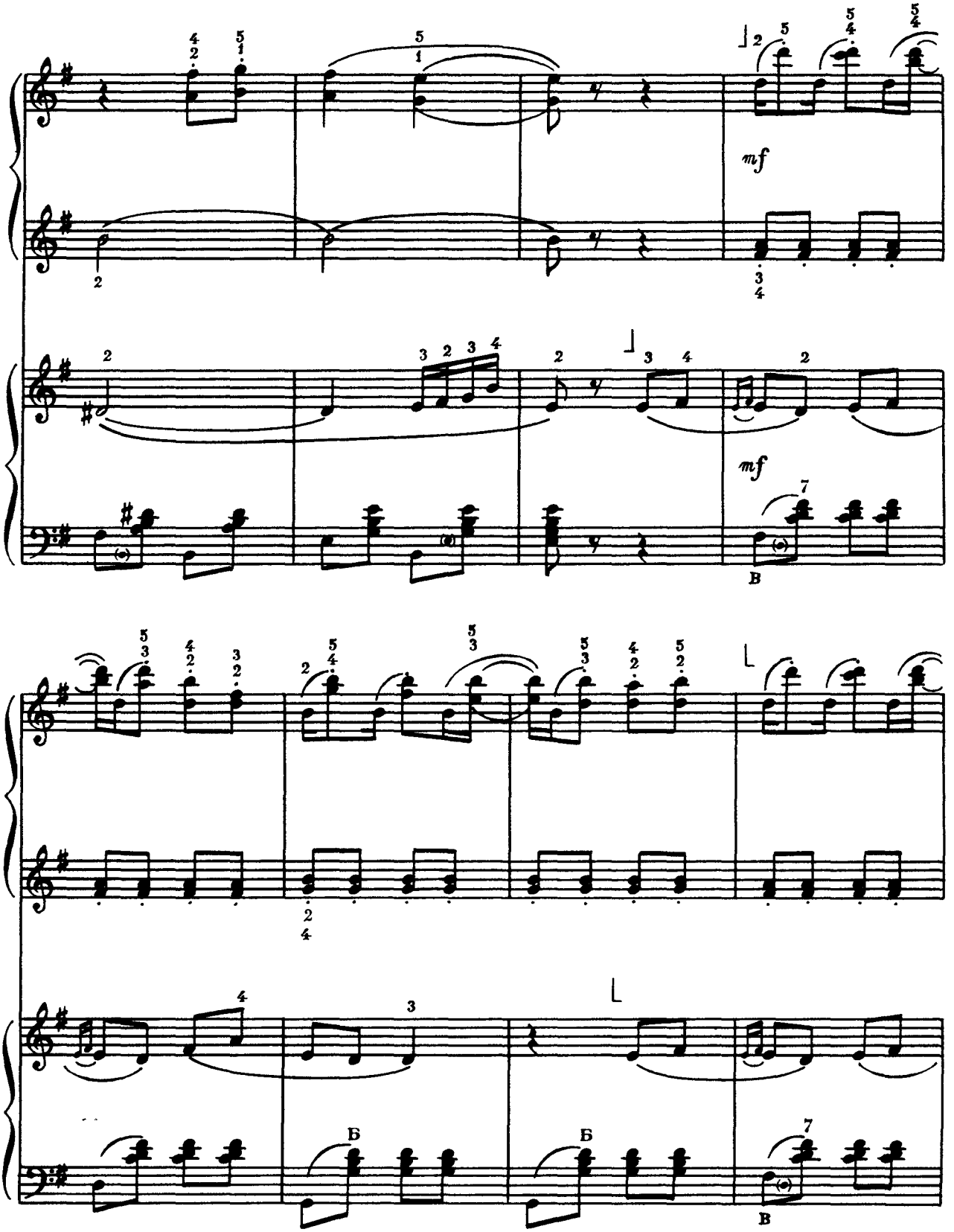
mf
mf
В
Б
Б
В

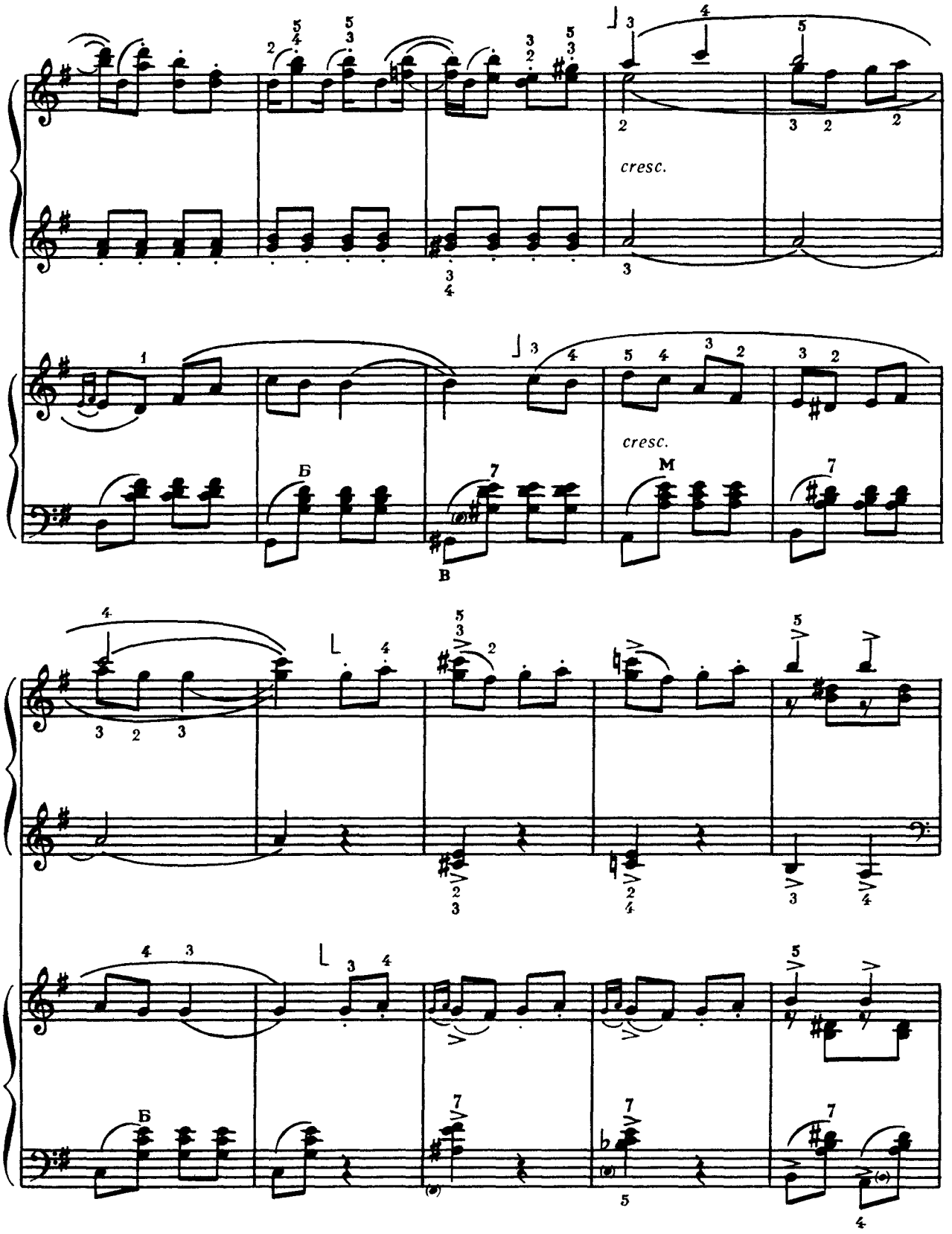
cresc.
cresc.
Б
В
М
Б

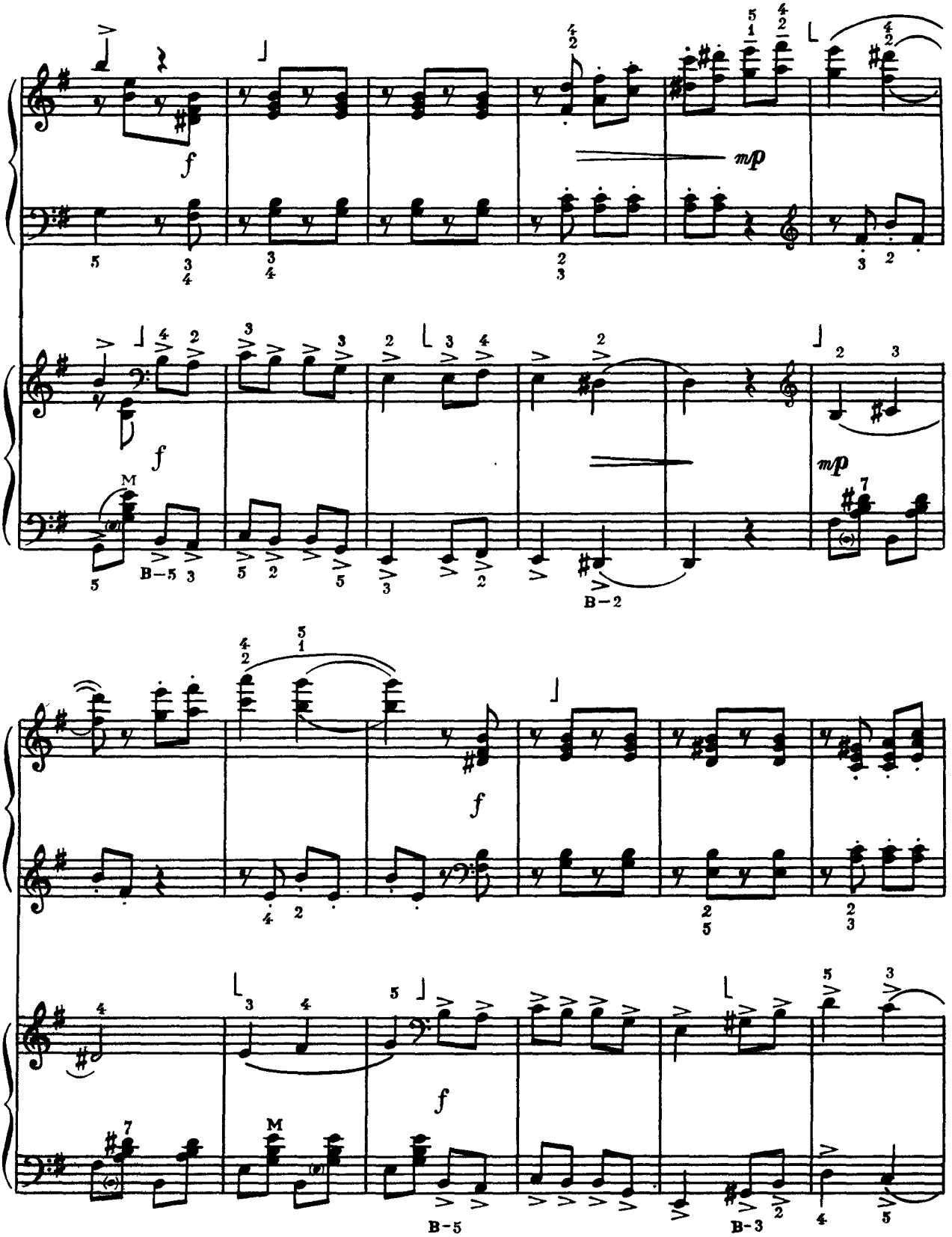
f
mp
f
mp
M
B-5
B-2
f
f
M
B-5
B-3

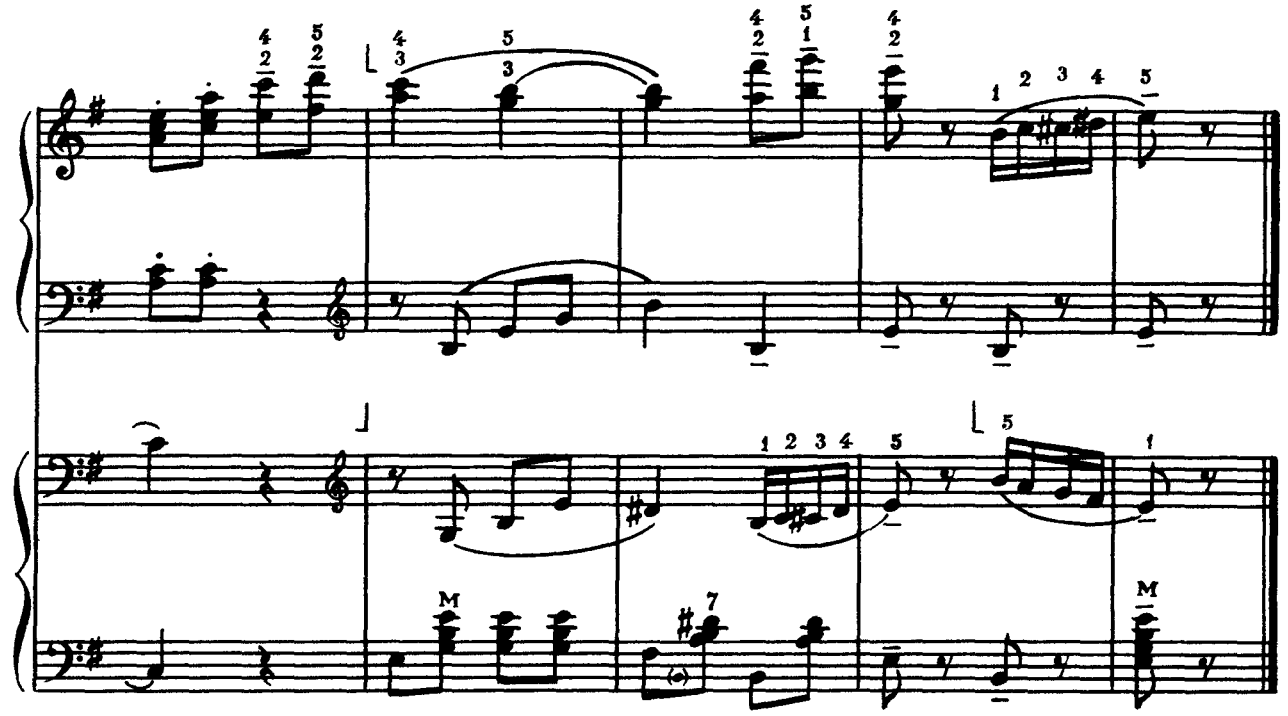

Російська картина 13 Русская картина

К. МОЛЧАНОВ К. МОЛЧАНОВ

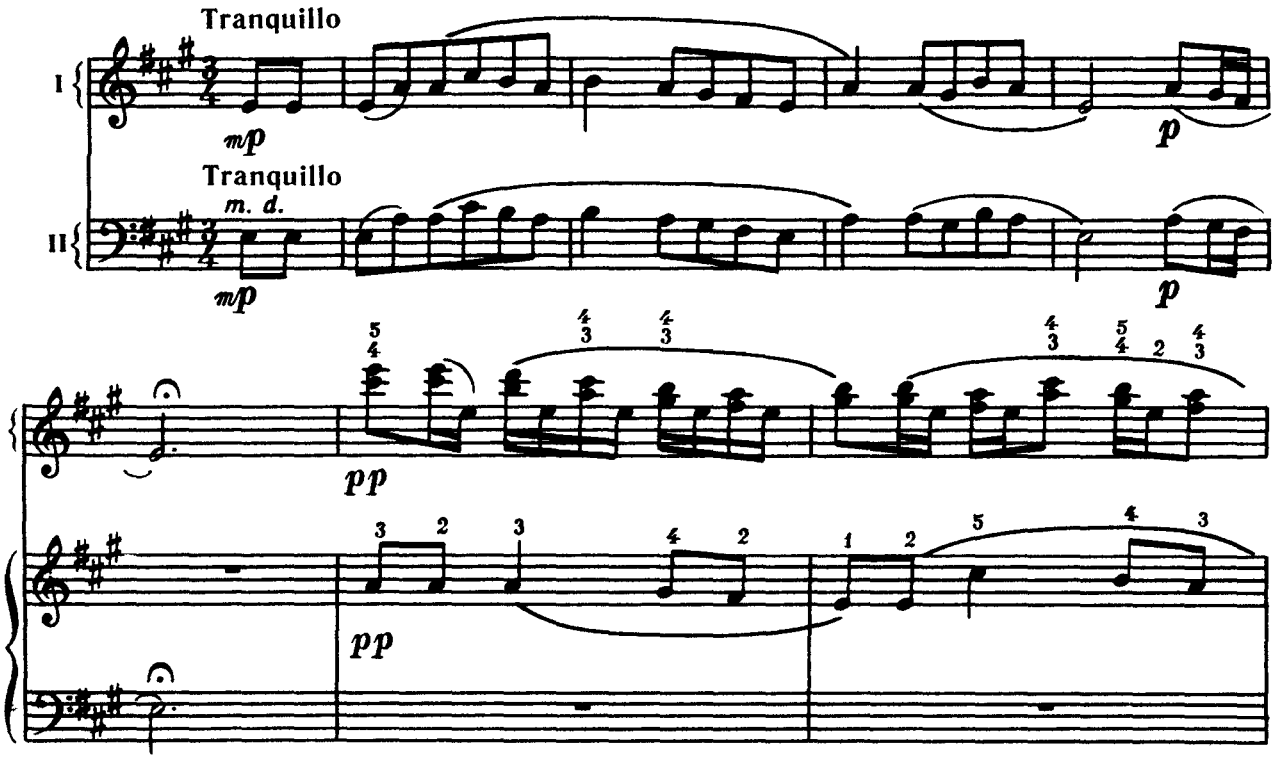

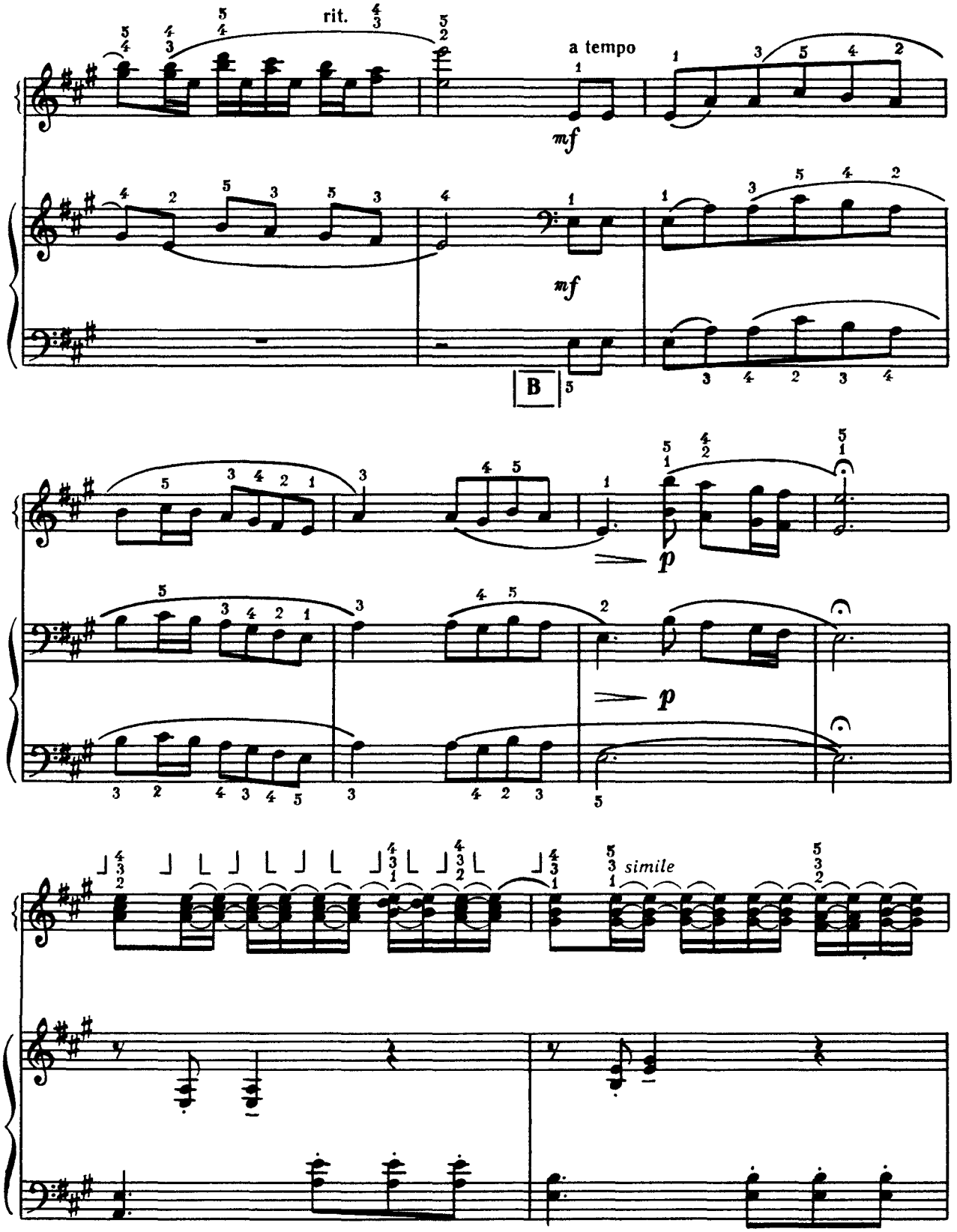
rit.
a tempo
mf
mf
B
p
p
simile

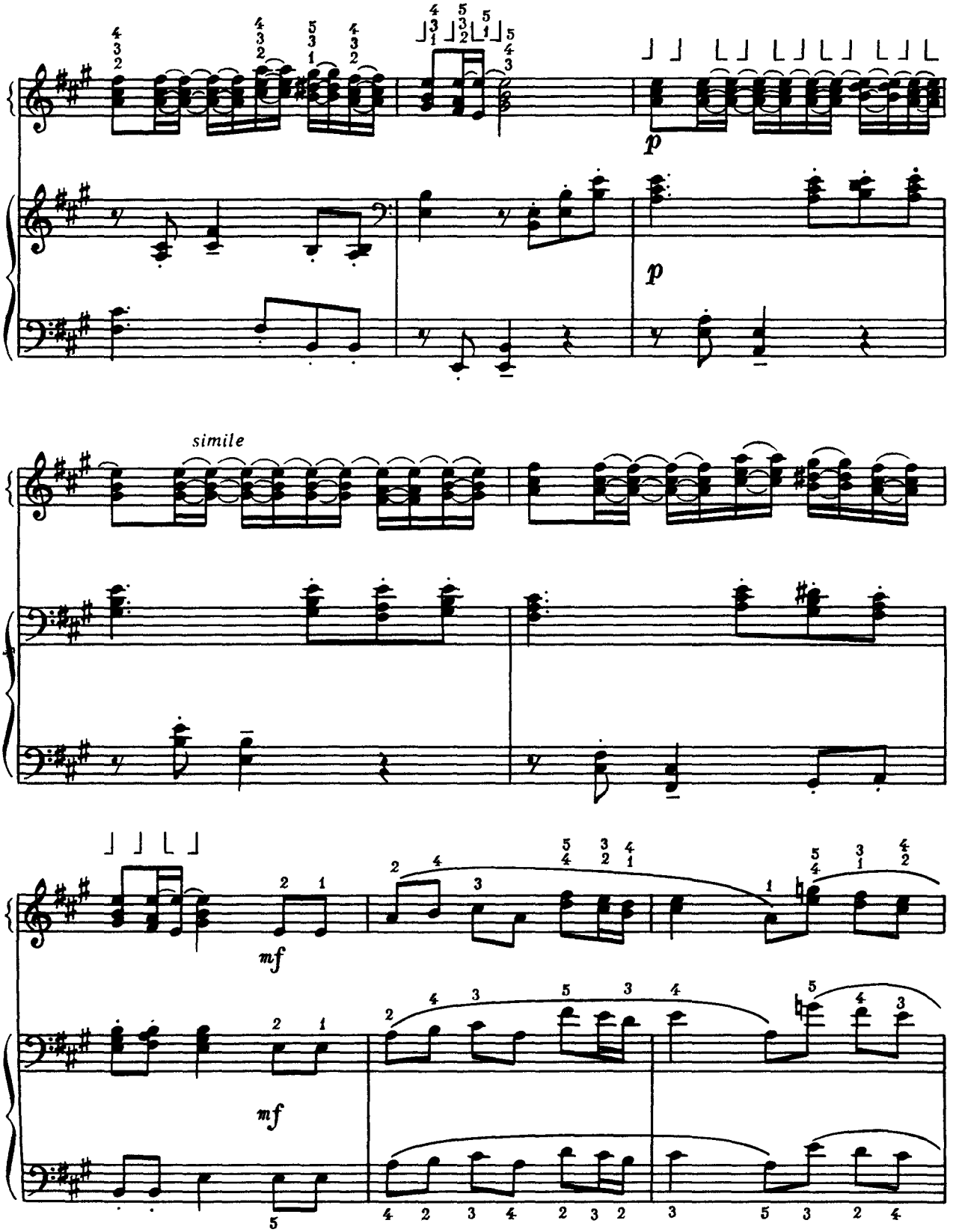
p
p
simile
mf
mf

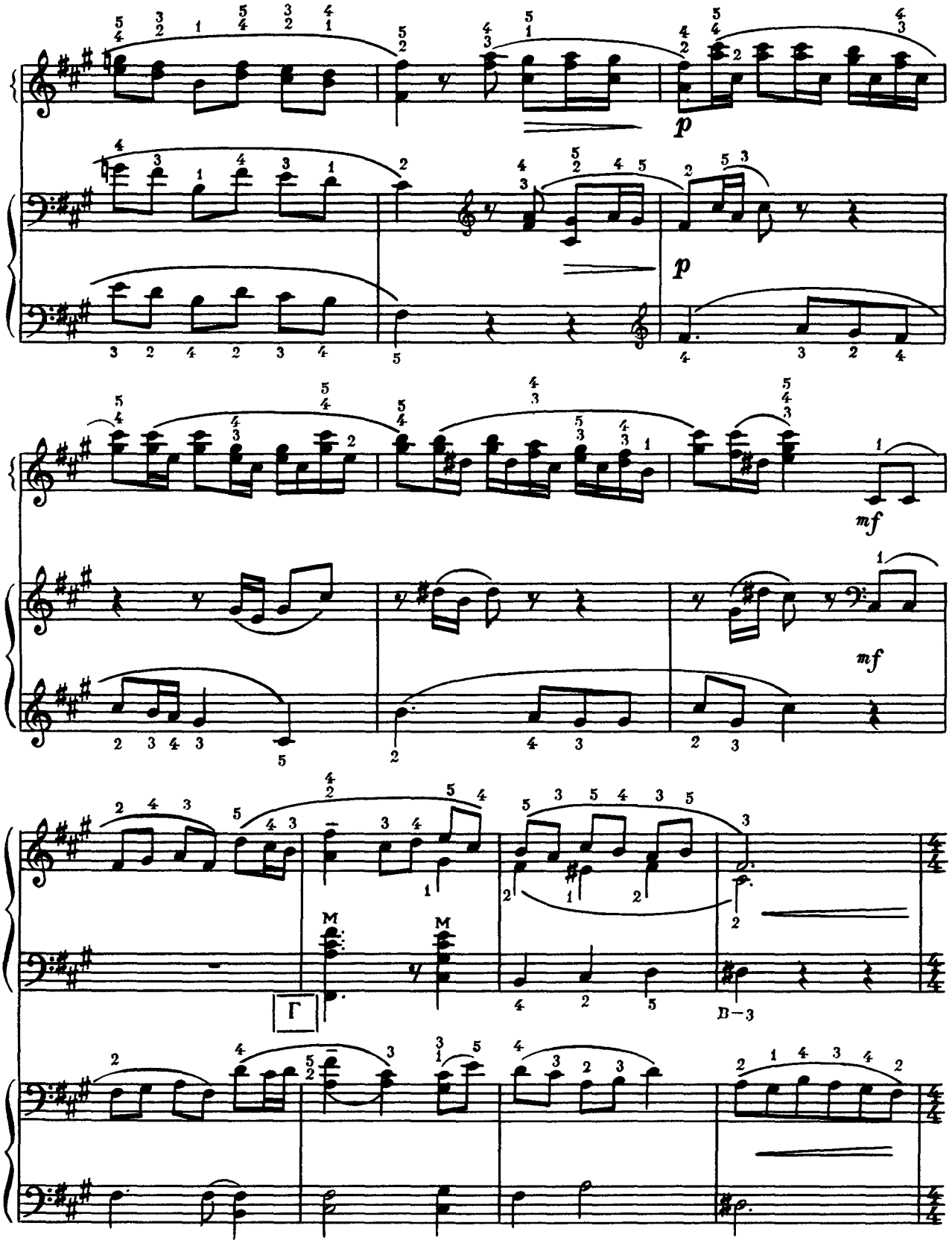
p
p
mf
mf
M
M
Г
В–3

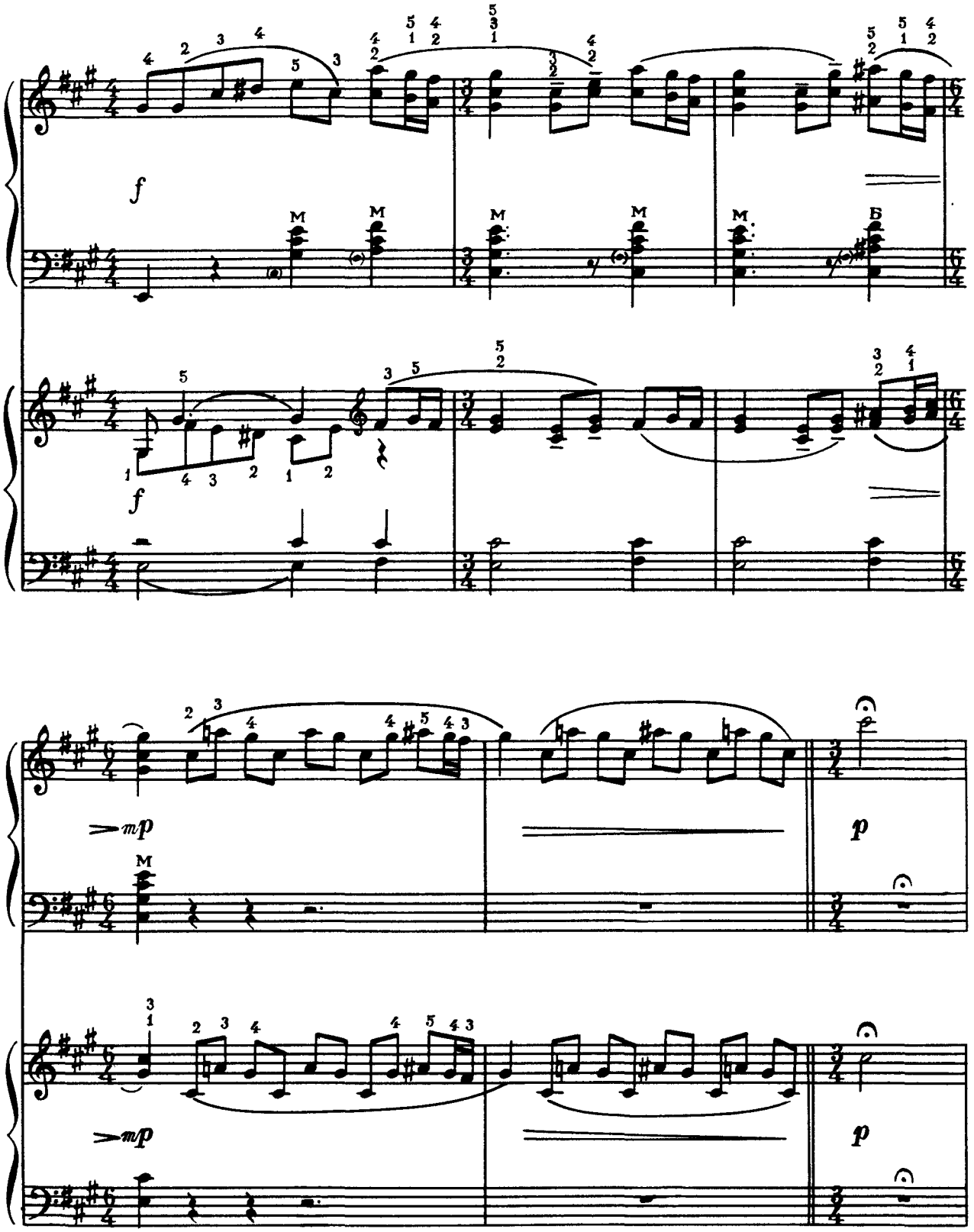
f
M
Б
mp
p

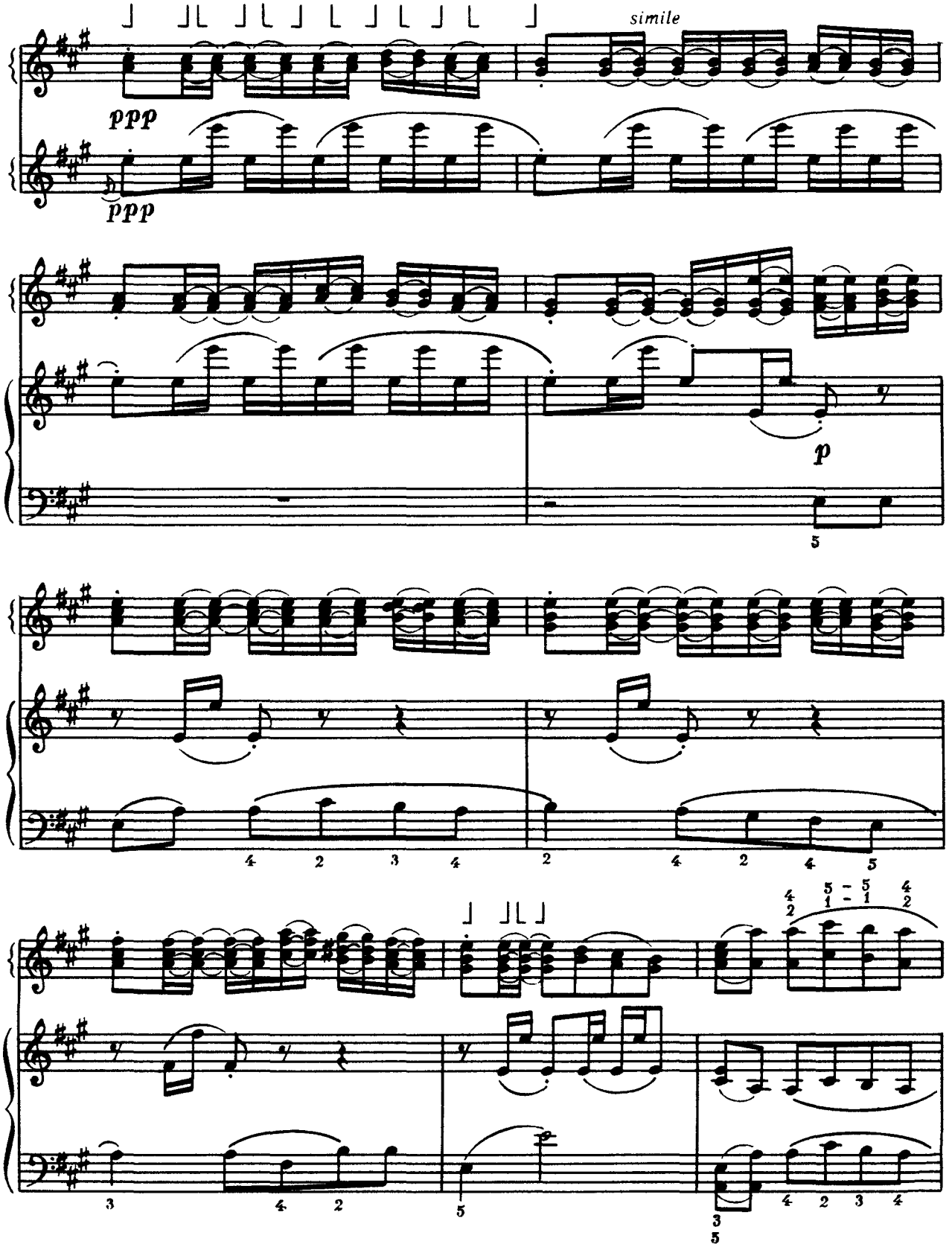
simile
ppp
ppp
p

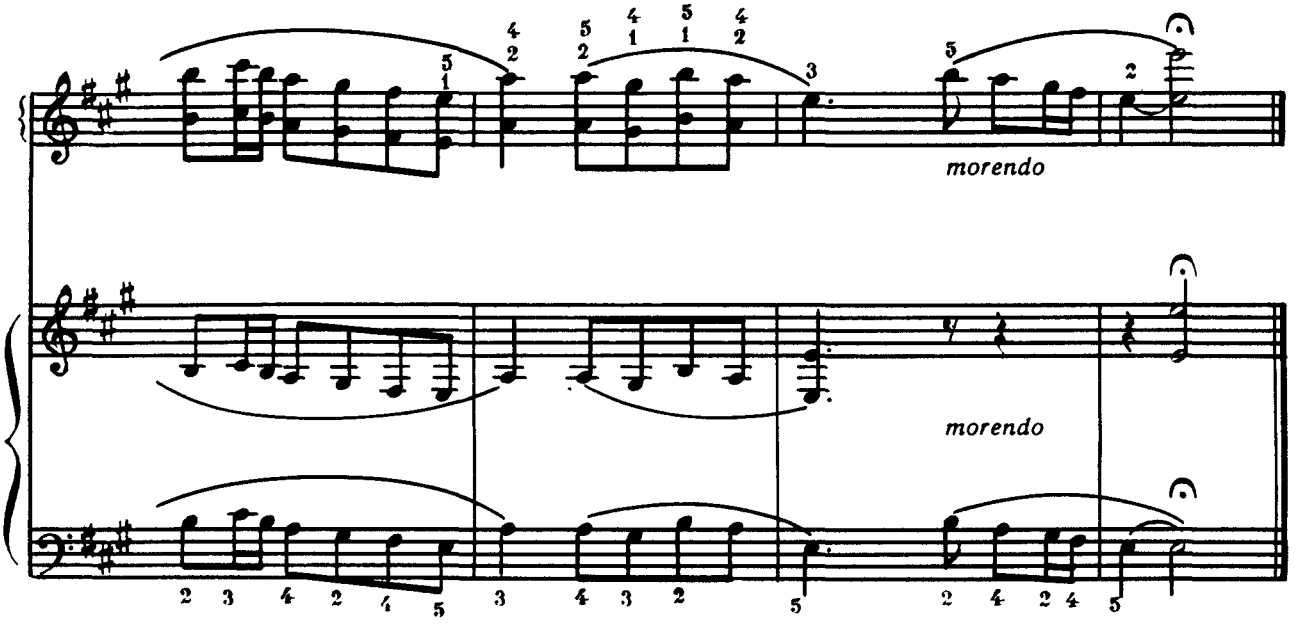

Примхливий вальсик 14 Капризный вальсик

М. ЧЕМБЕРЖІ М. ЧЕМБЕРЖИ

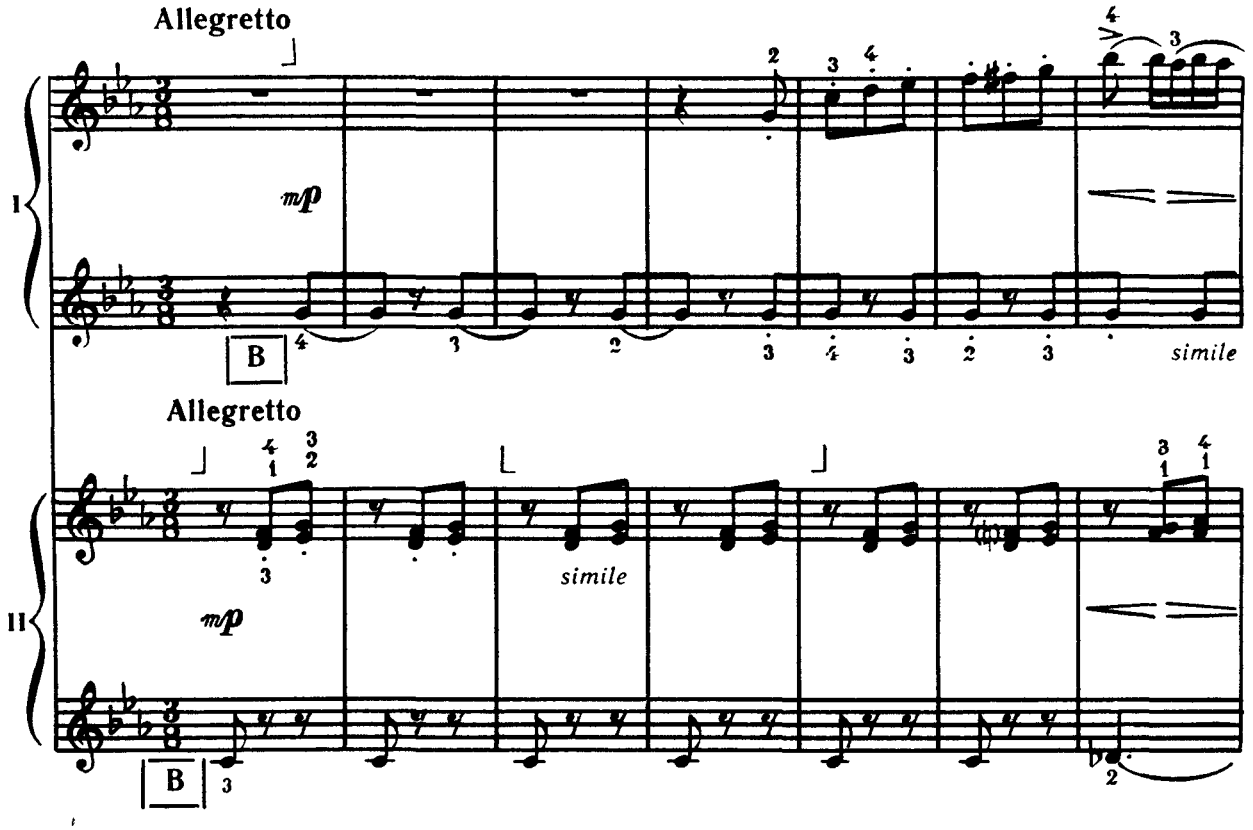

© «Музична Україна», 1985

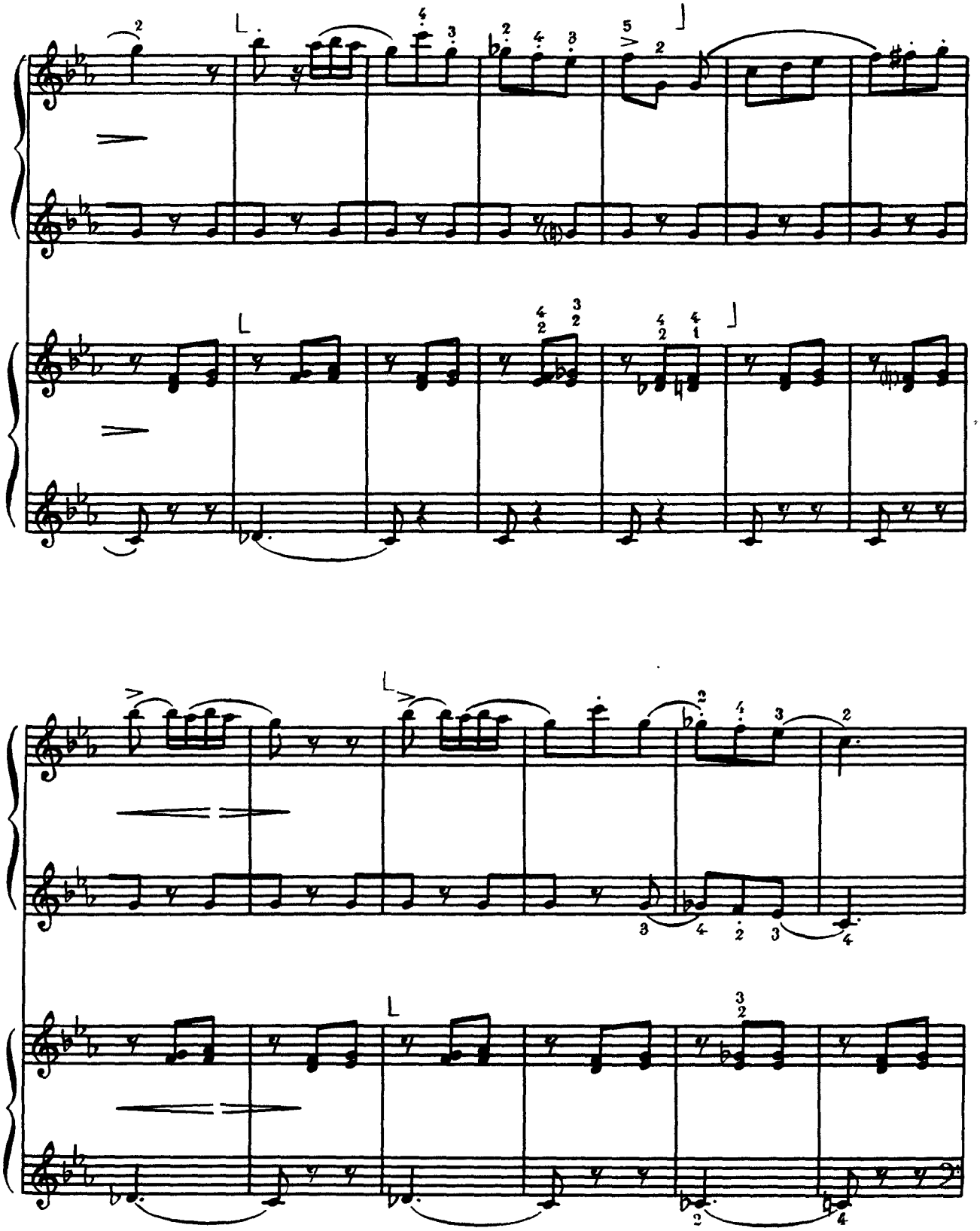

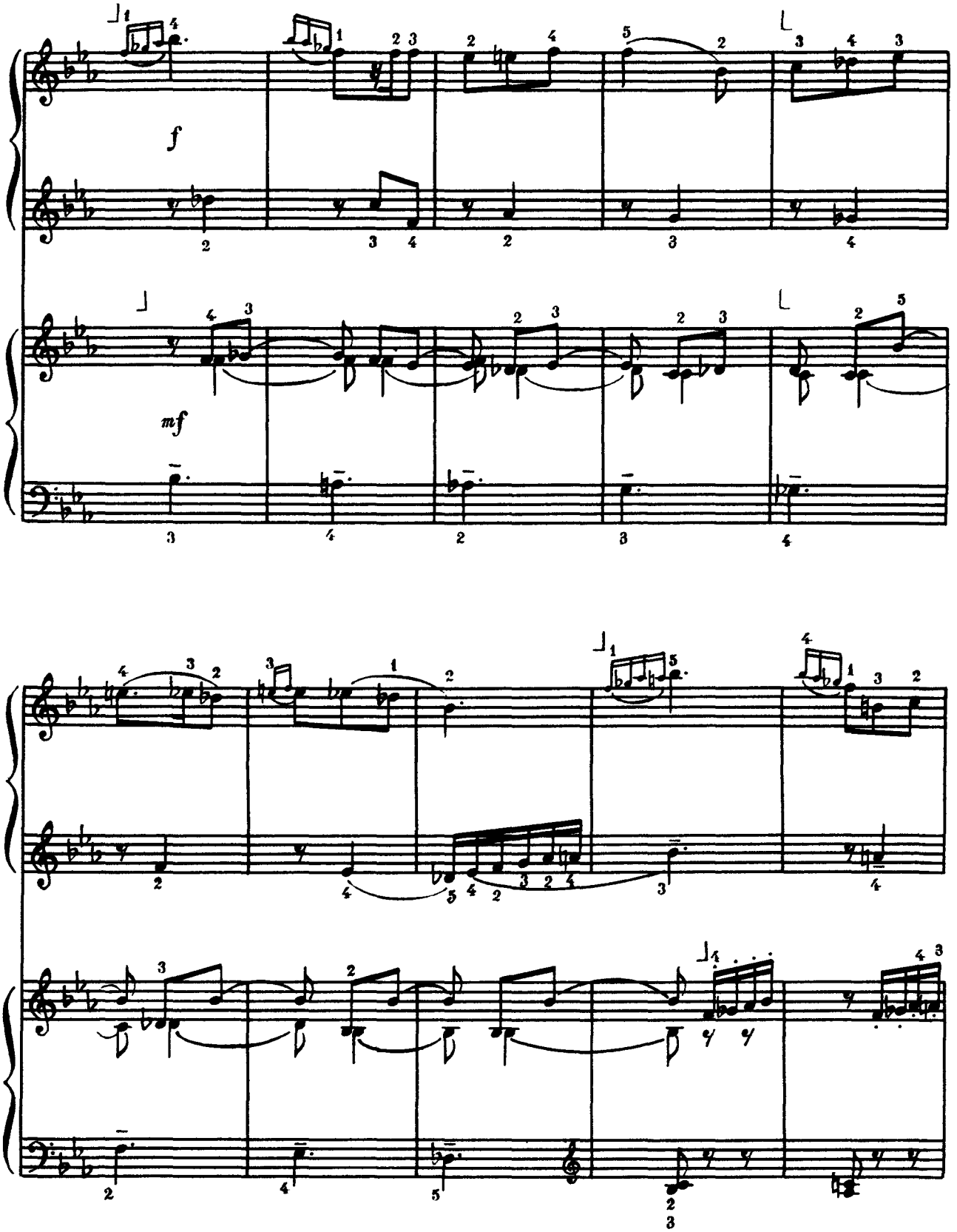
f
mf

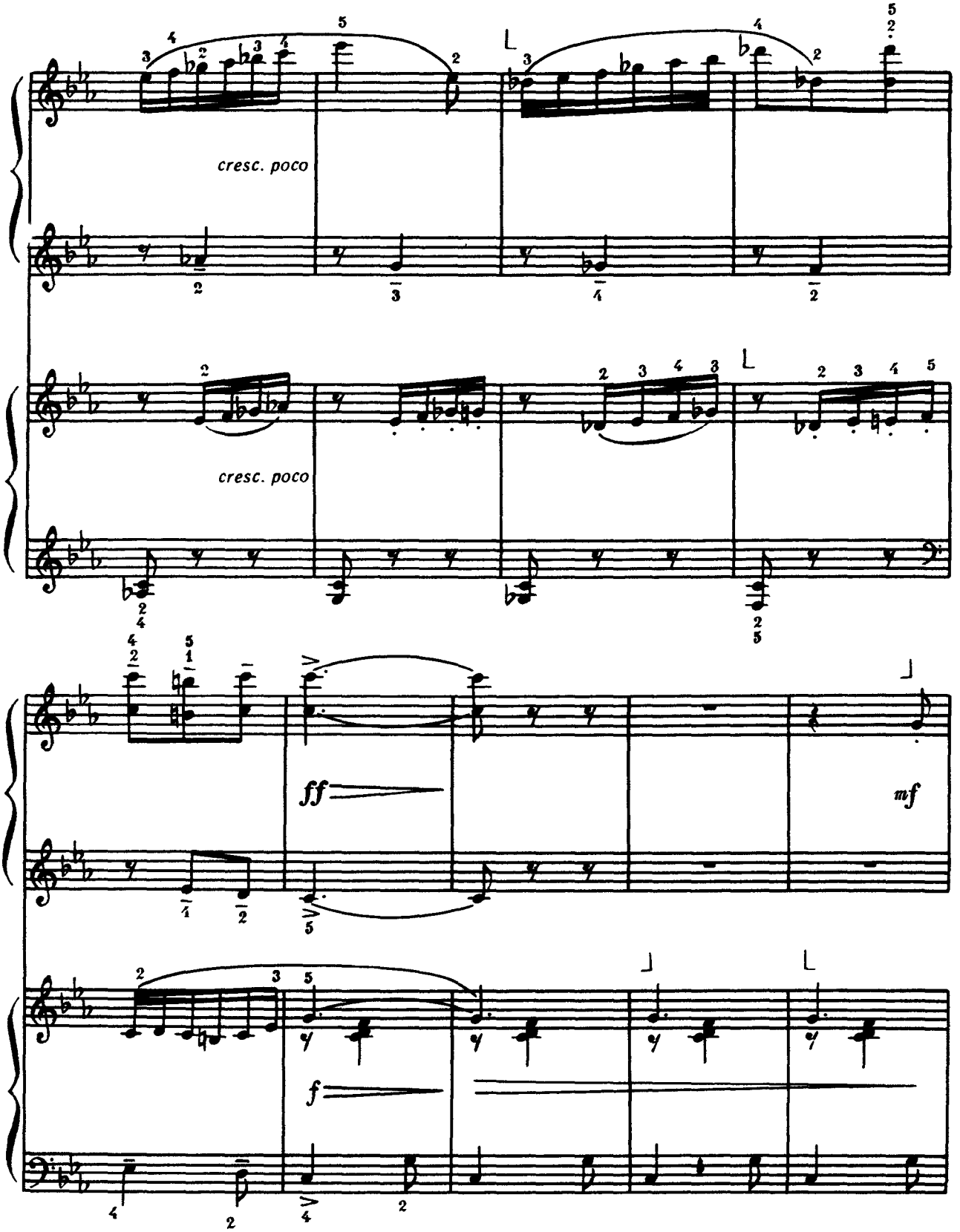
cresc. poco
cresc. poco
ff
mf
f

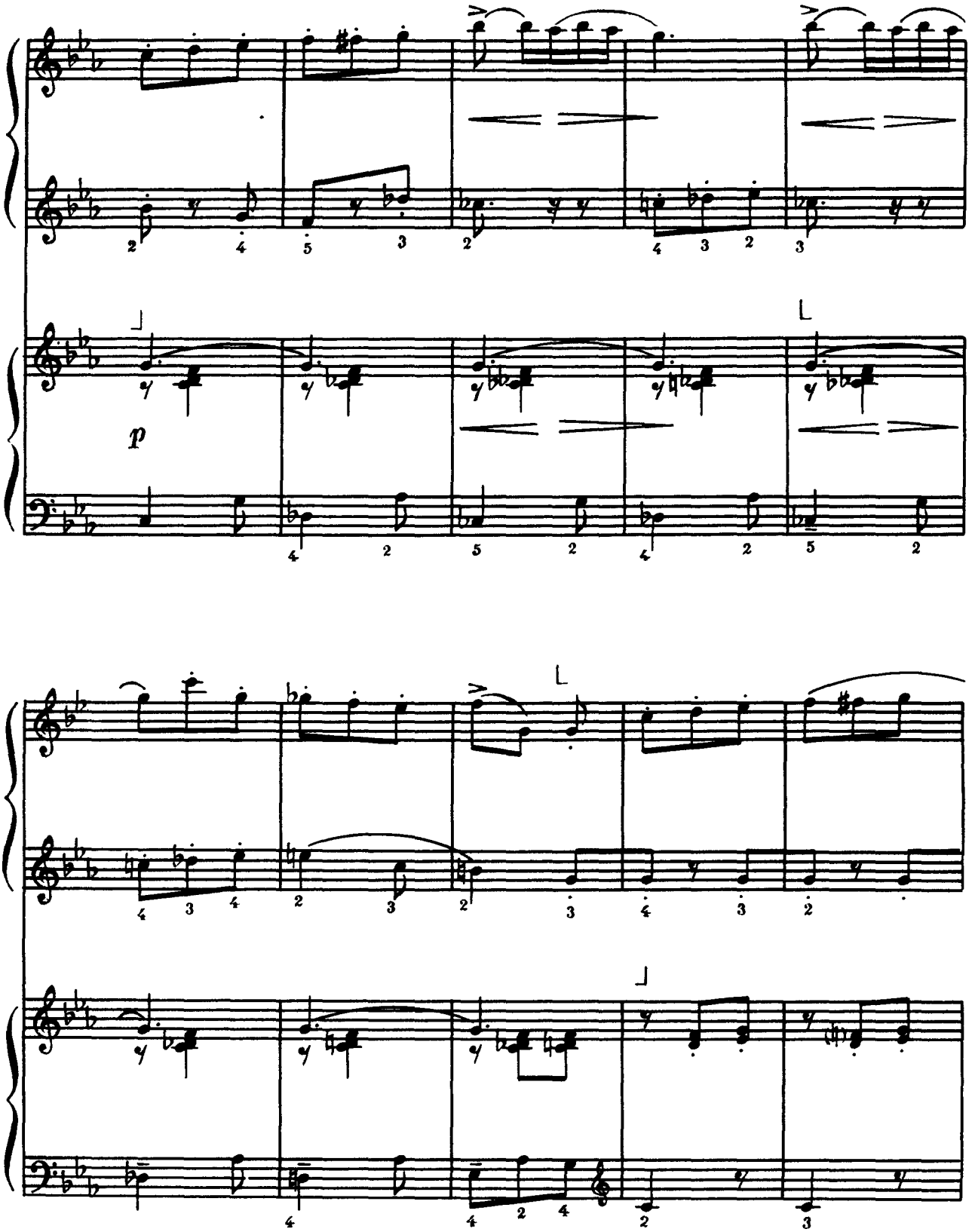
p

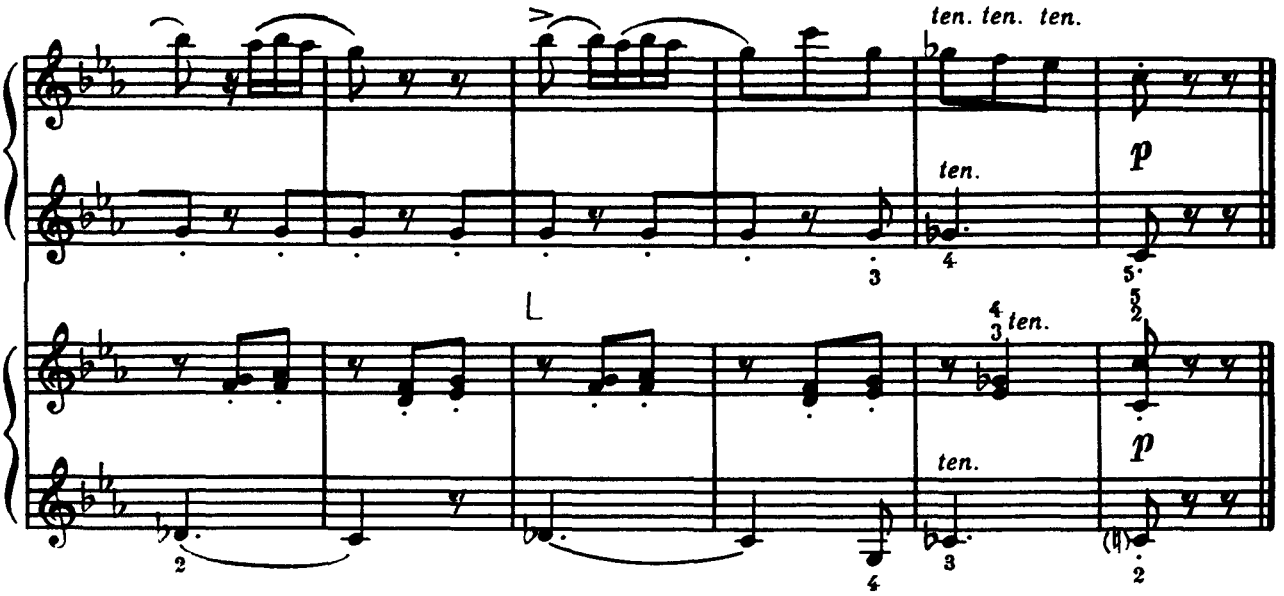

ТРІО

ТРИО

Шевчик 1 Шевчик

Український народний танець

Украинский народный танец

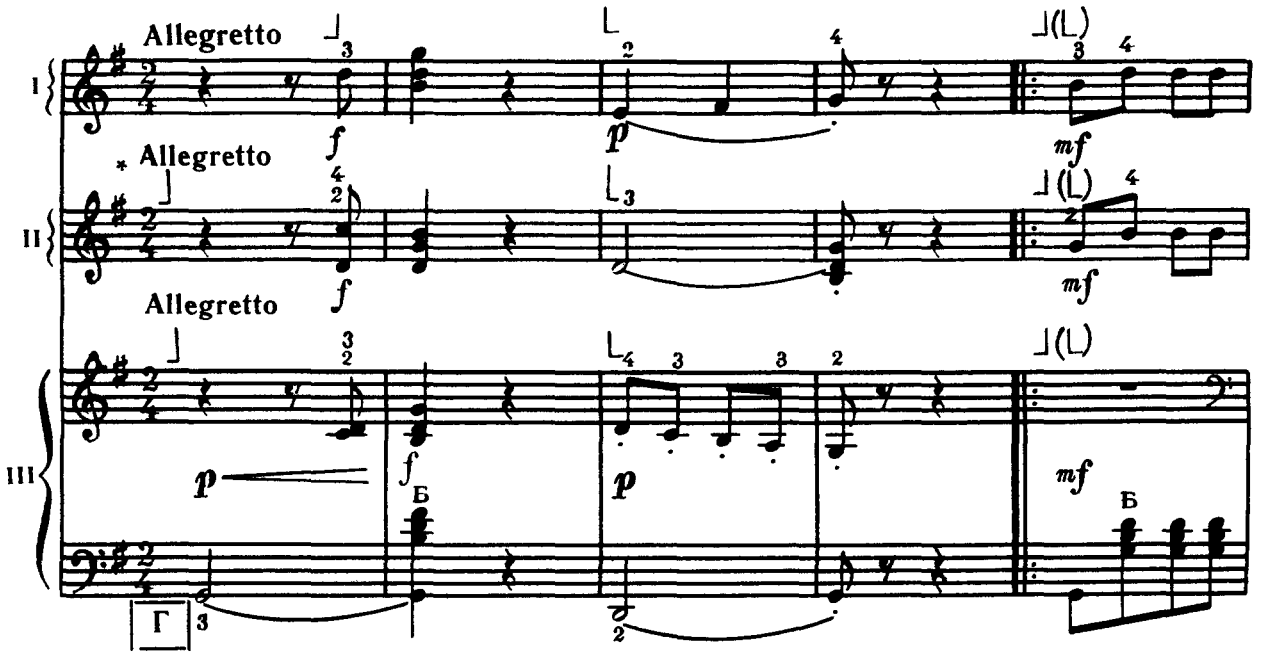

* Партія лівої руки — по третьому баяну.
Партия левой руки — по третьему баяну

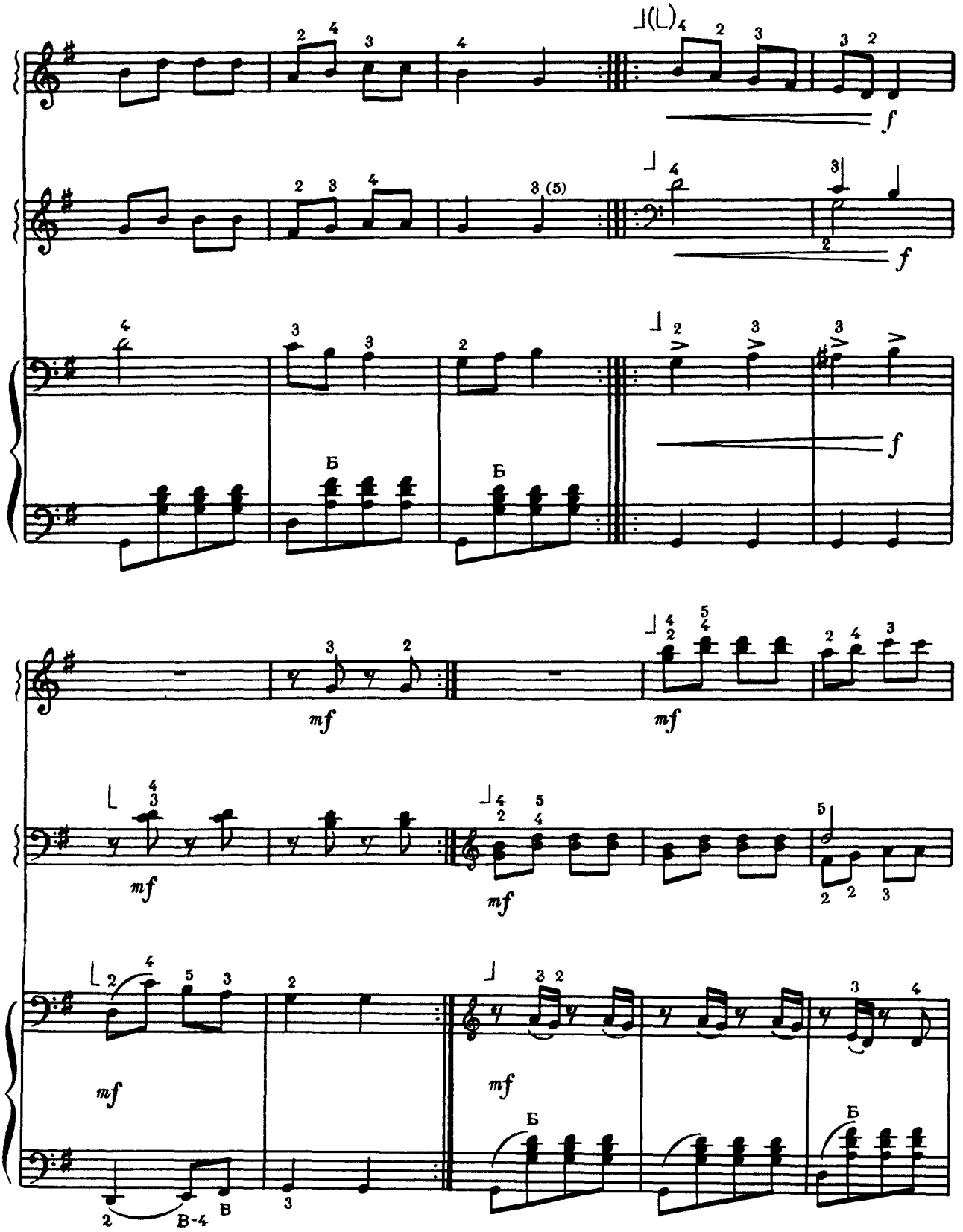
f
f
f
Б
Б
mf
mf
mf
mf
mf
mf
Б
Б
В-4
В

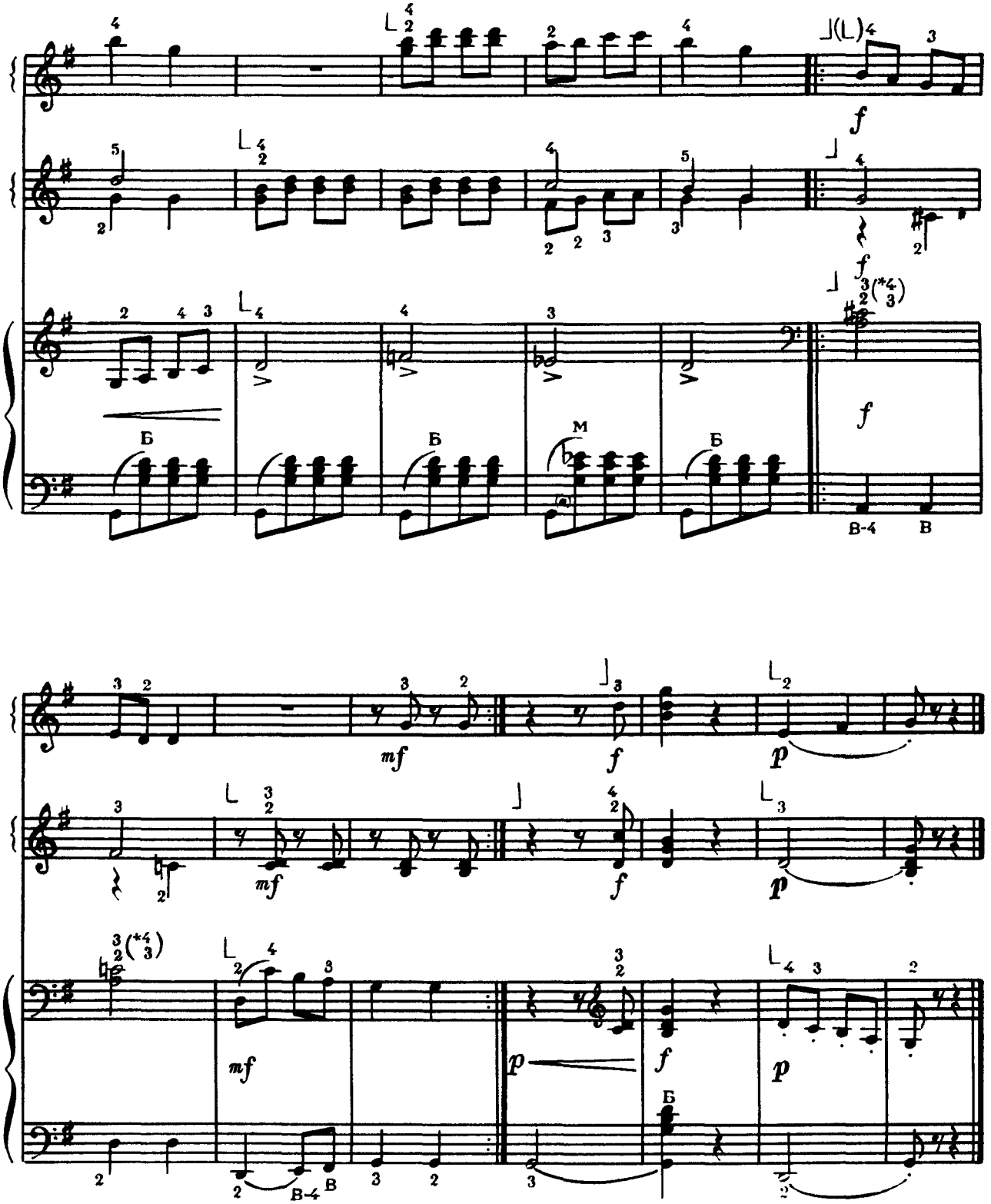

* Аплікатура при повторенні.
Аппликатура при повторении.

Гопак 2 Гопак

з кінофільму «Багата наречена»

І. ДУНАЄВСЬКИЙ

из кинофильма «Богатая невеста»

И. ДУНАЕВСКИЙ

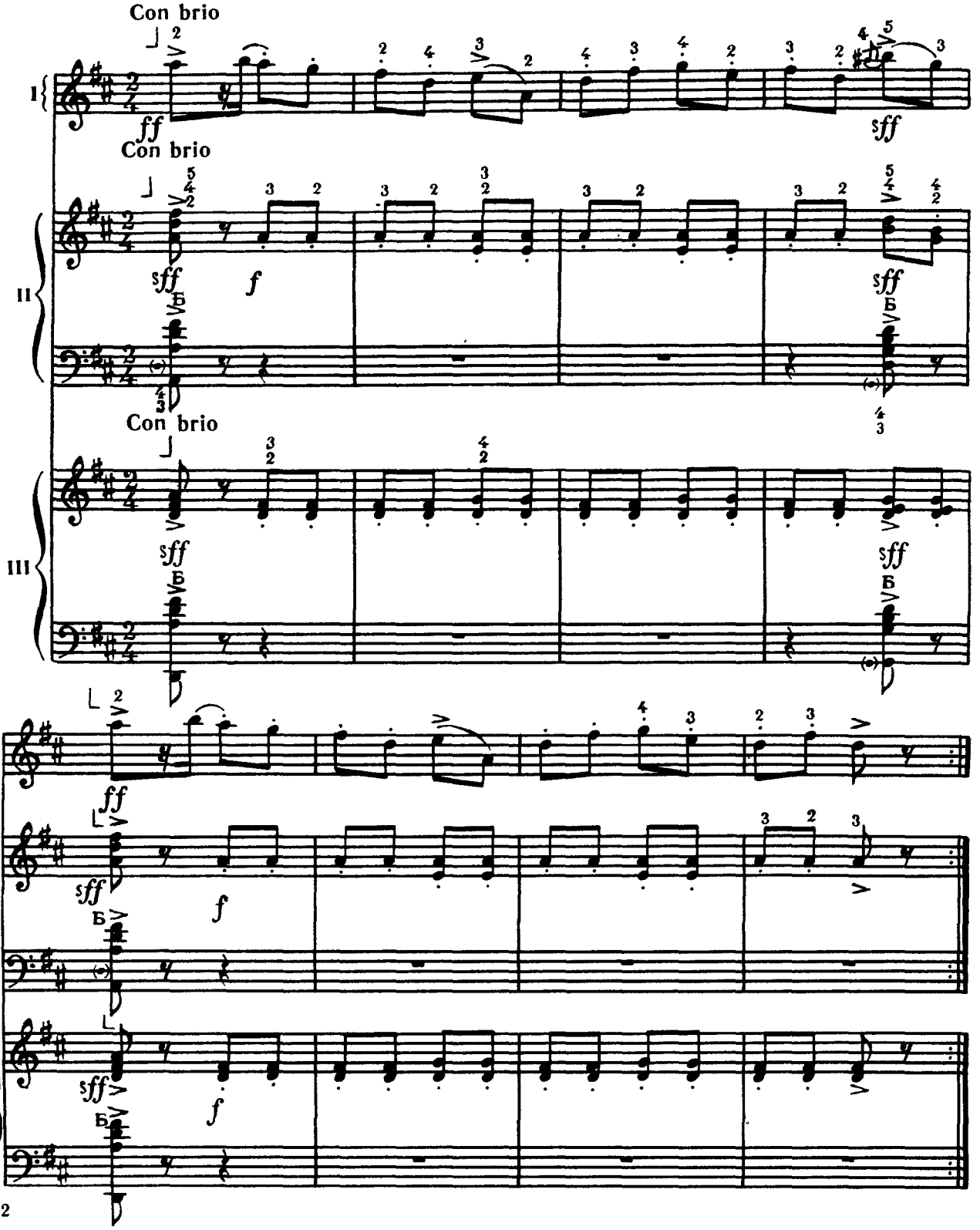

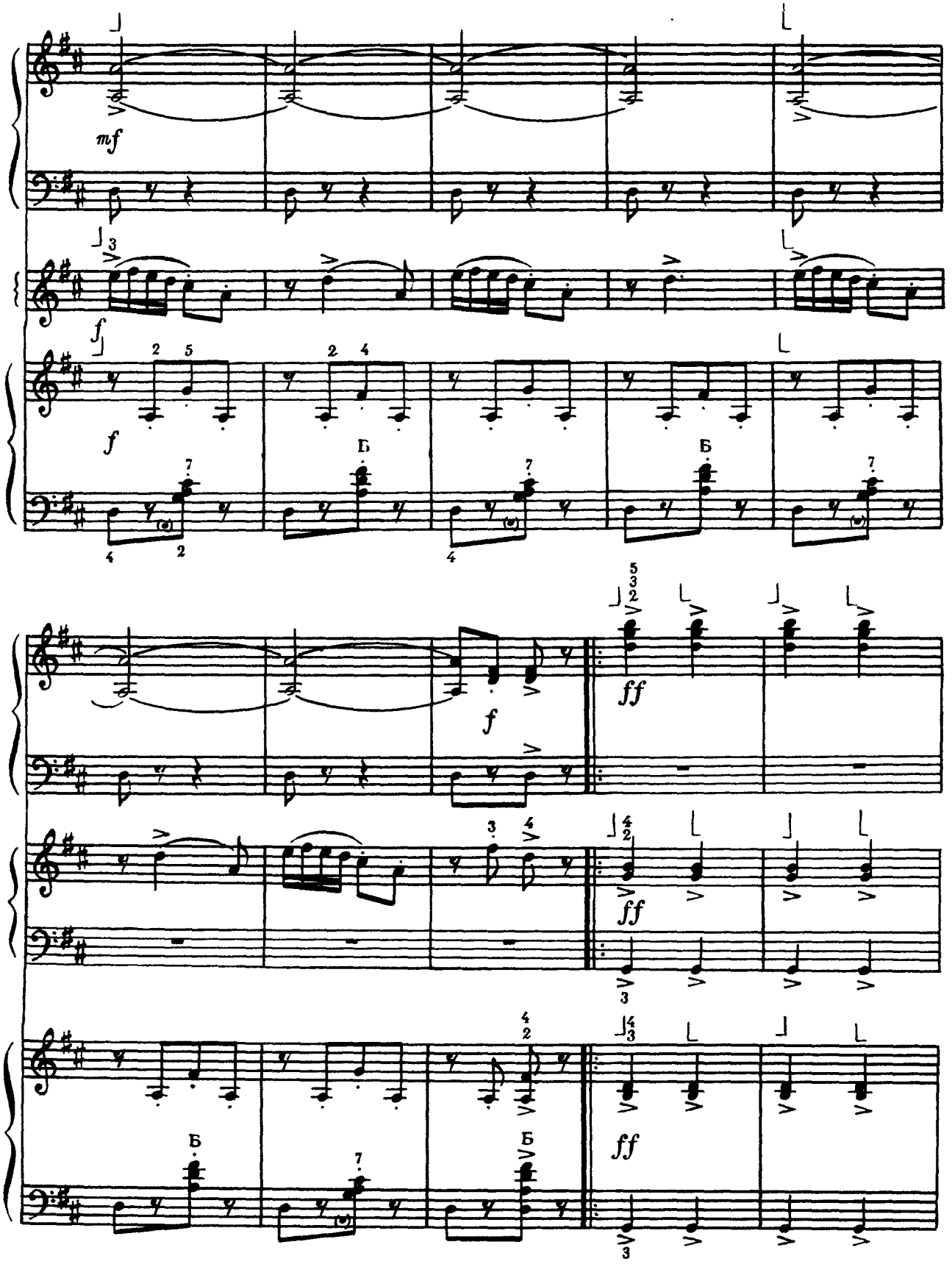
mf
f
f
Б
Б
f
ff
ff
Б
Б
ff

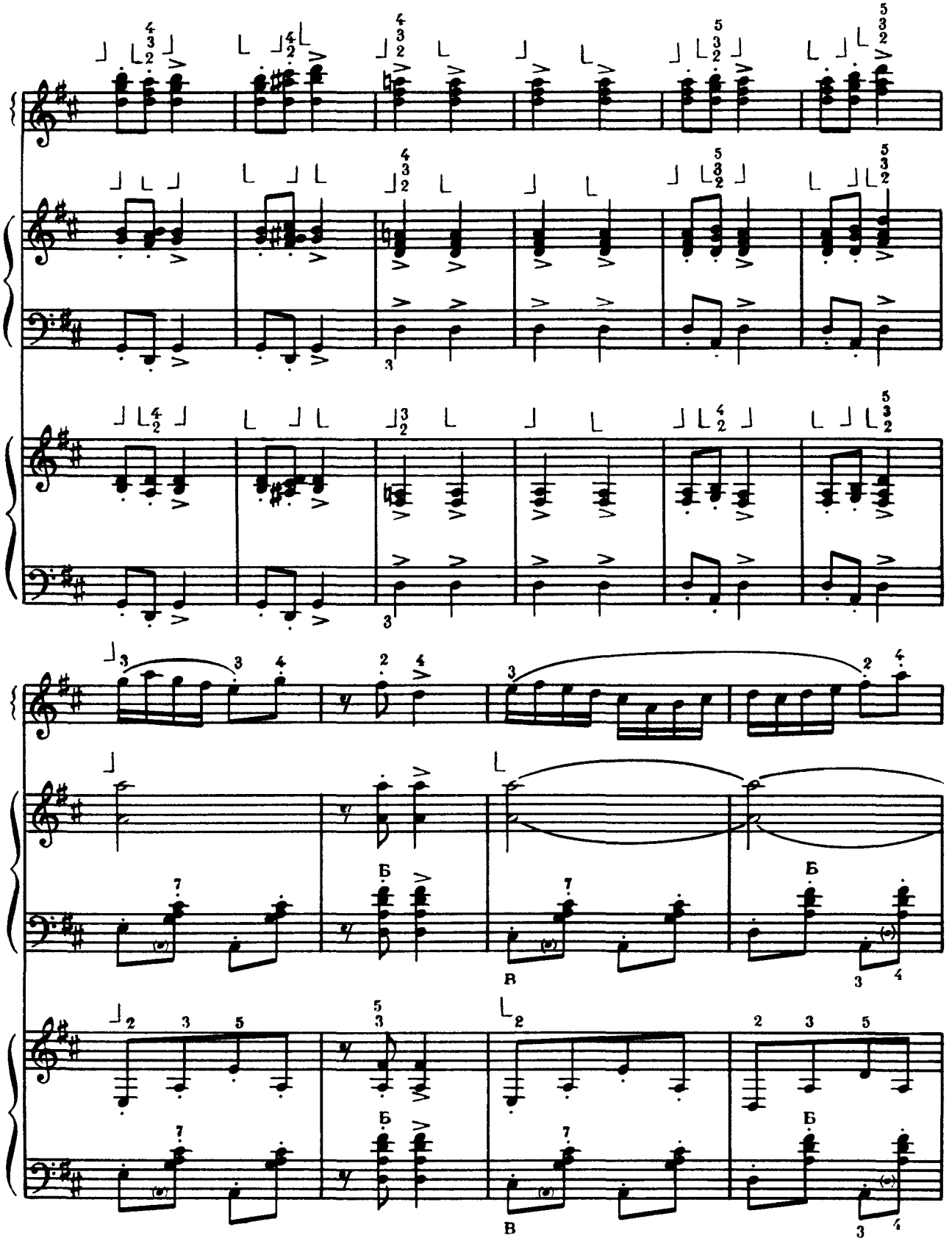

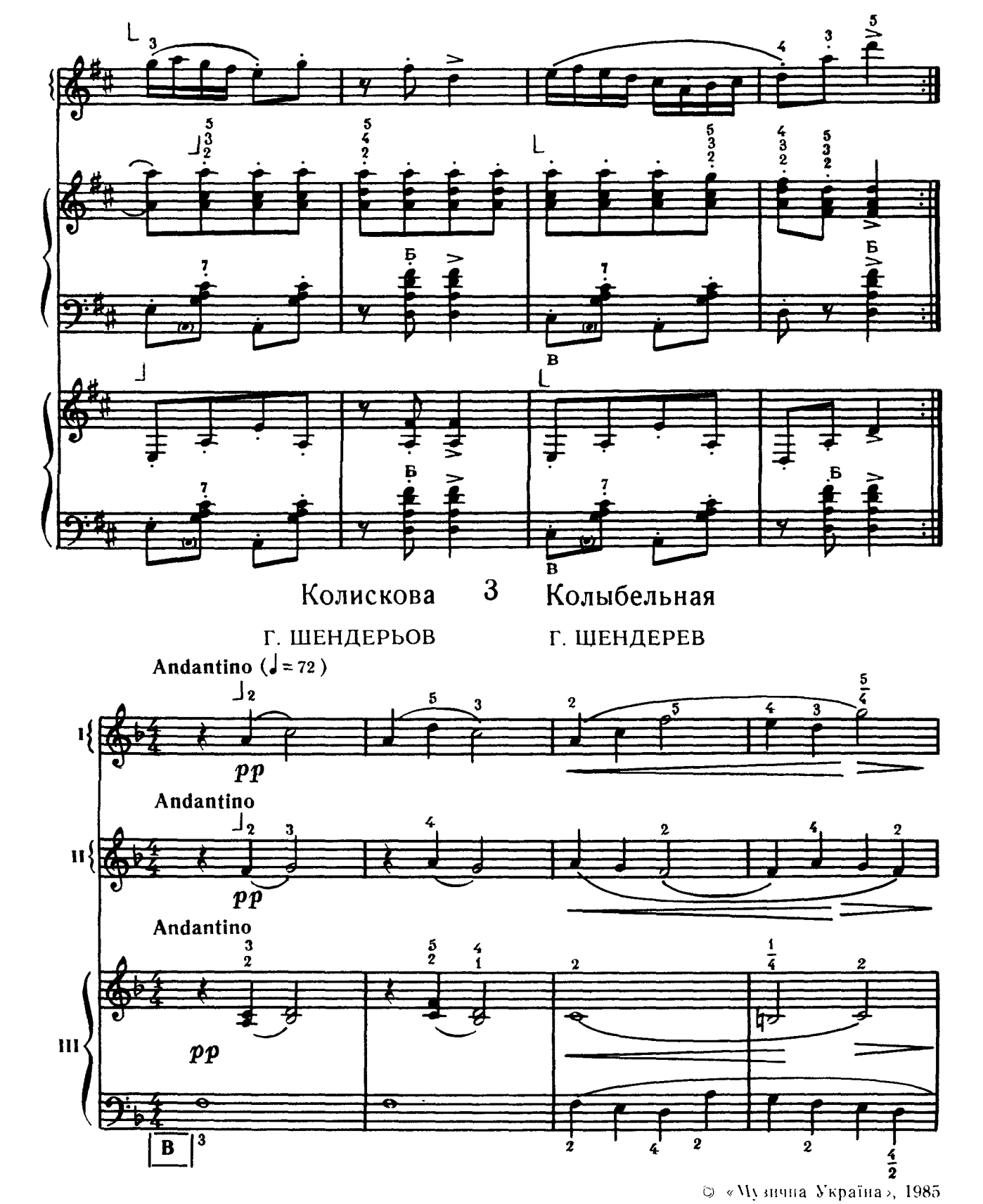

Колискова 3 Колыбельная

Г. ШЕНДЕРЬОВ Г. ЩЕНДЕРЕВ

© «Музична Україна», 1985

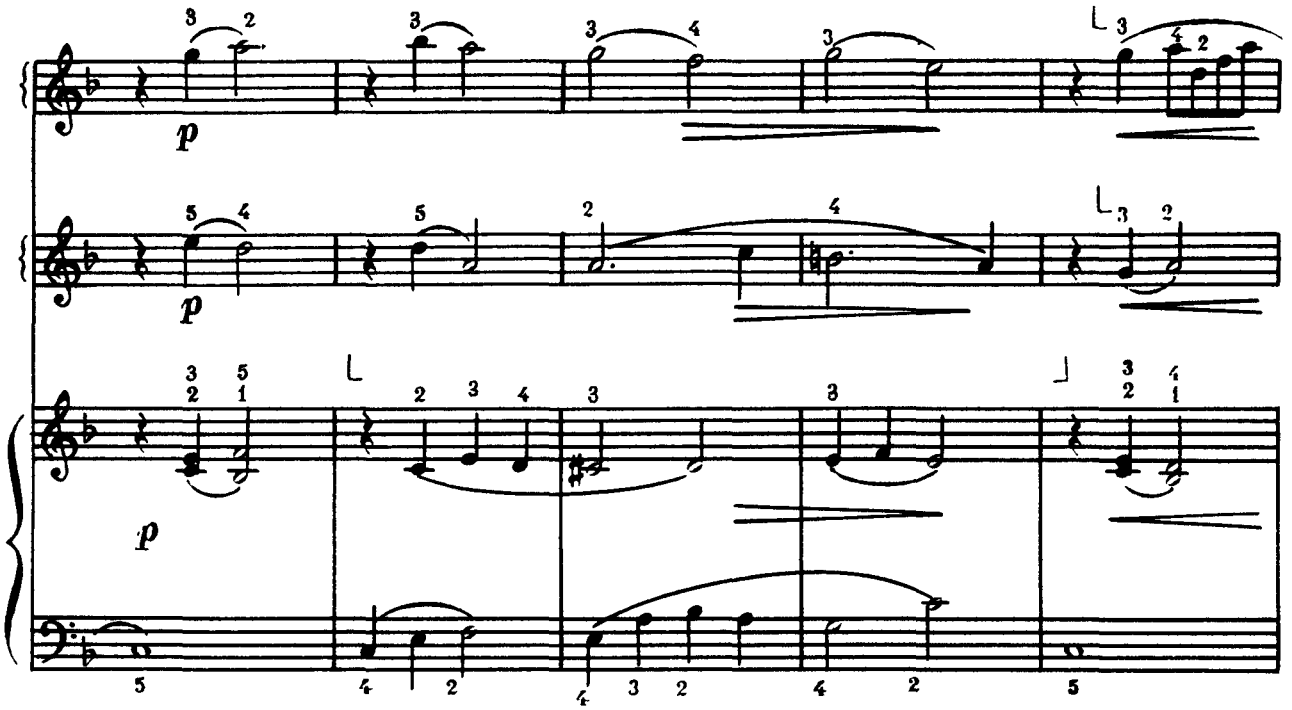
p
p
p

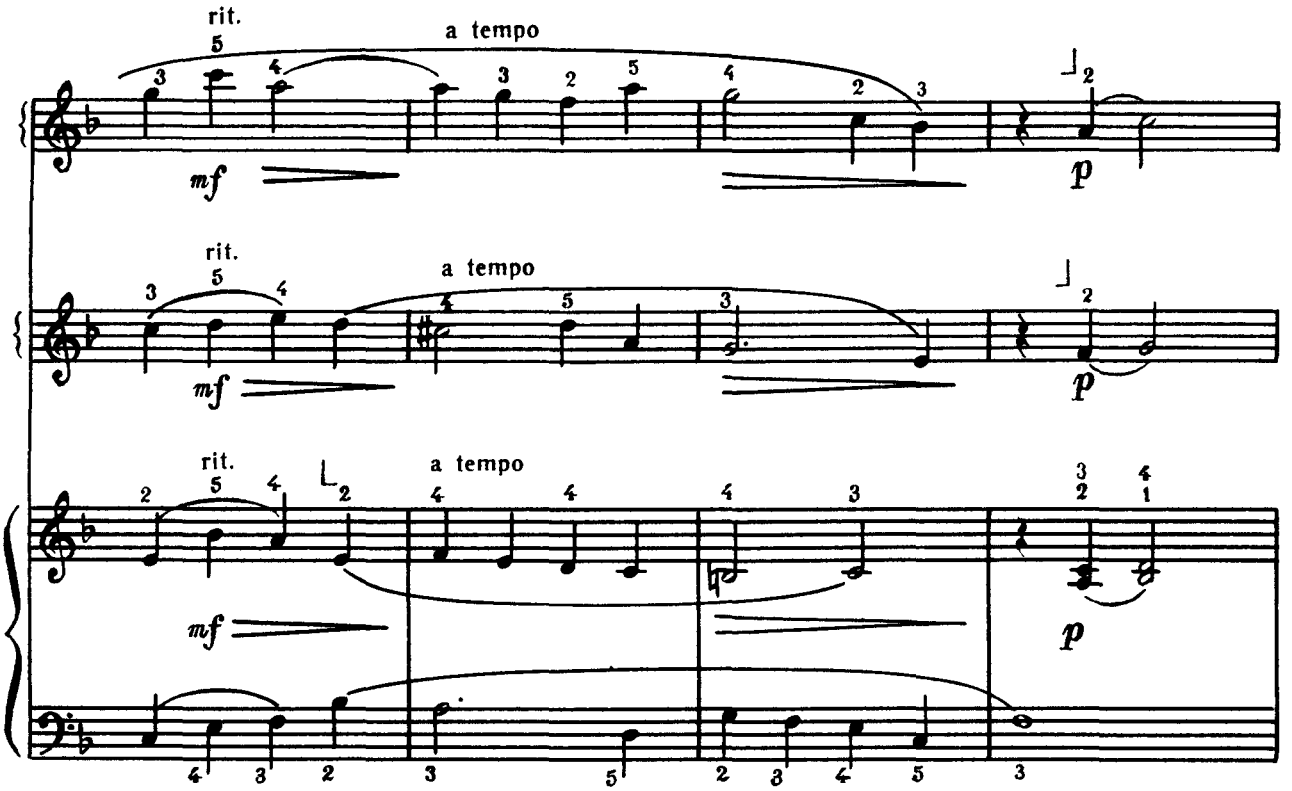
rit.
a tempo
mf
p
rit.
a tempo
mf
p
rit.
a tempo
mf
p

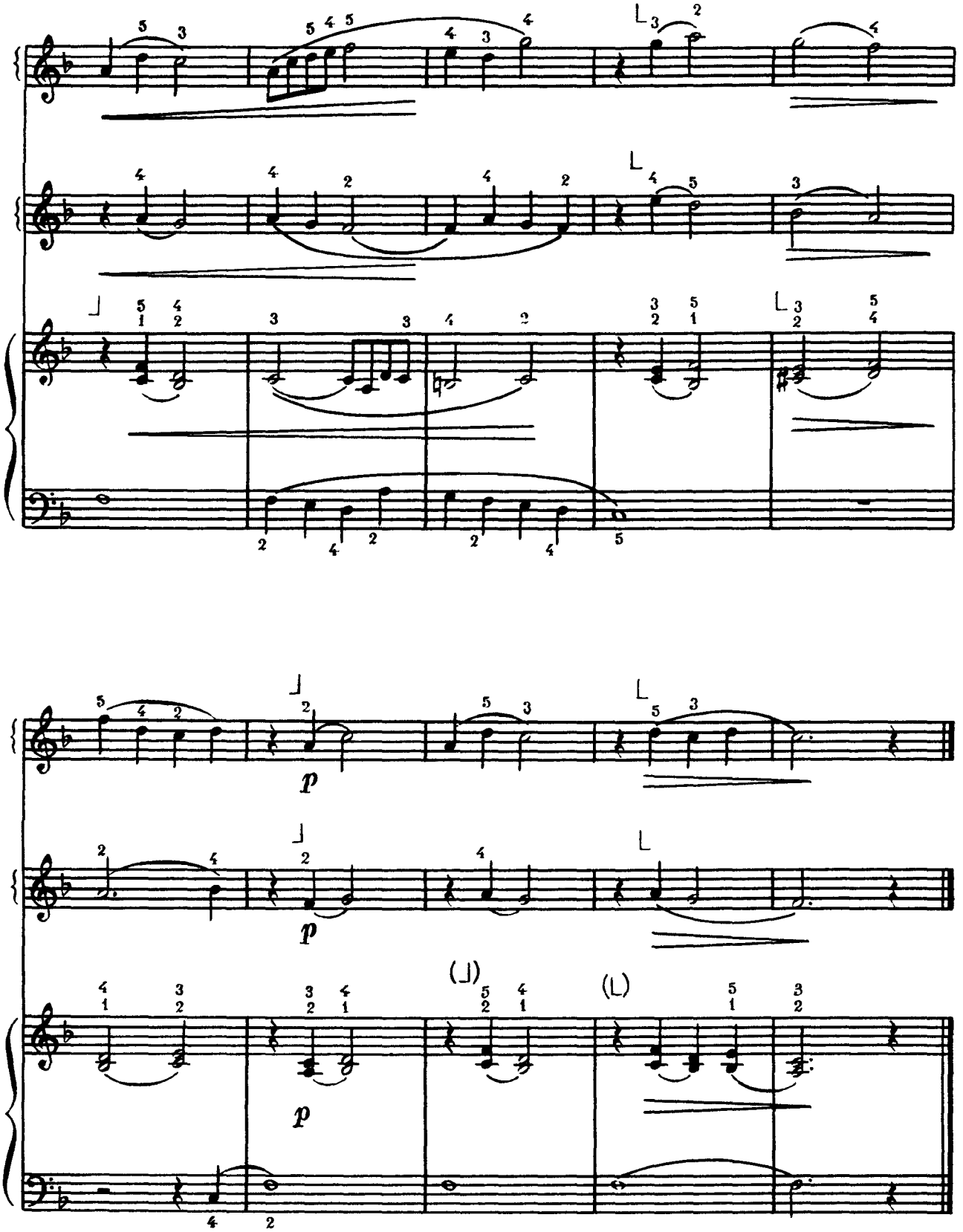
p
p
p

Фінський танець

тв. 42 № 7

С. ПАЛЬМГРЕН

4

Финский танец

соч. 42 № 7

С. ПАЛЬМГРЕН

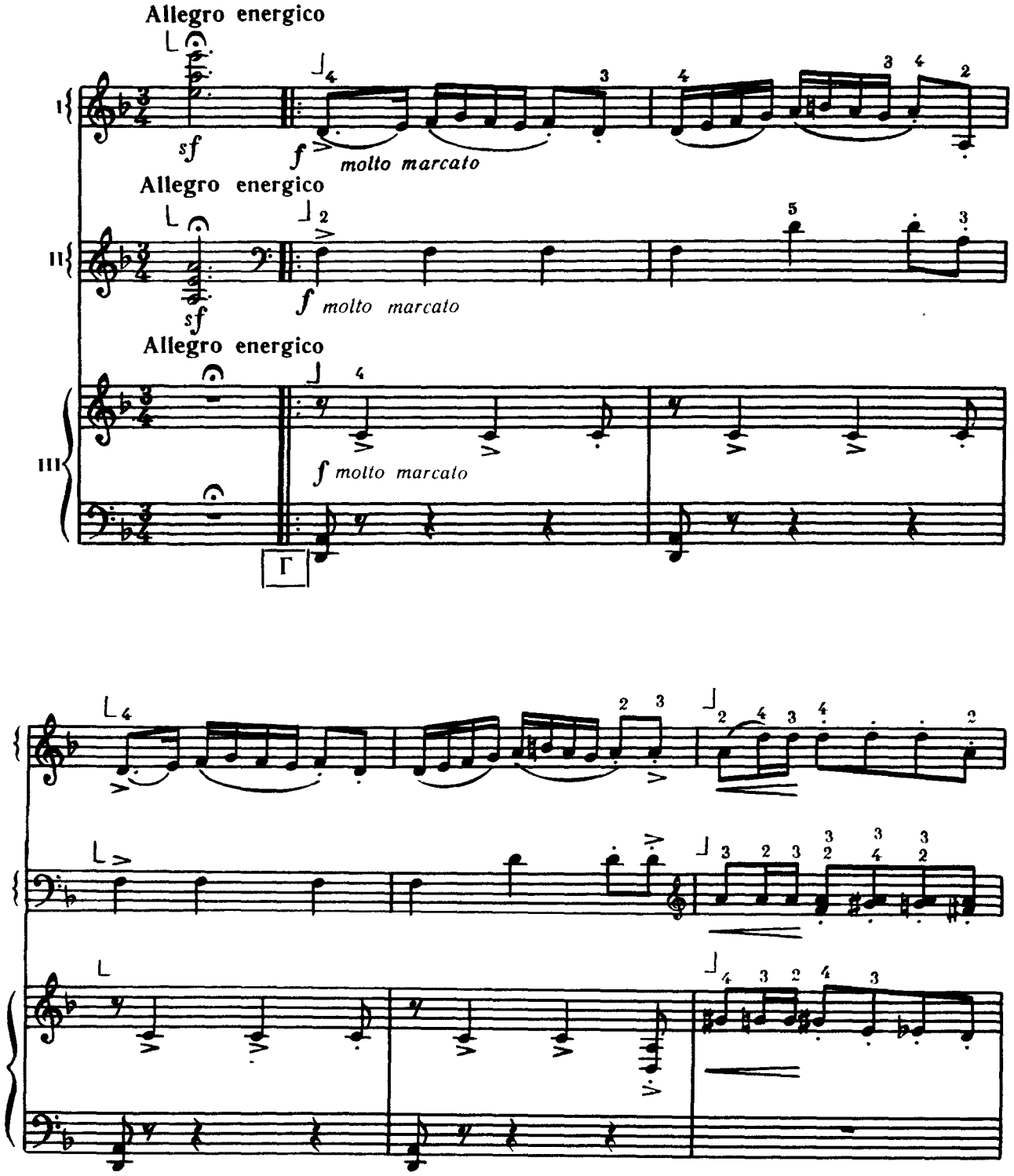

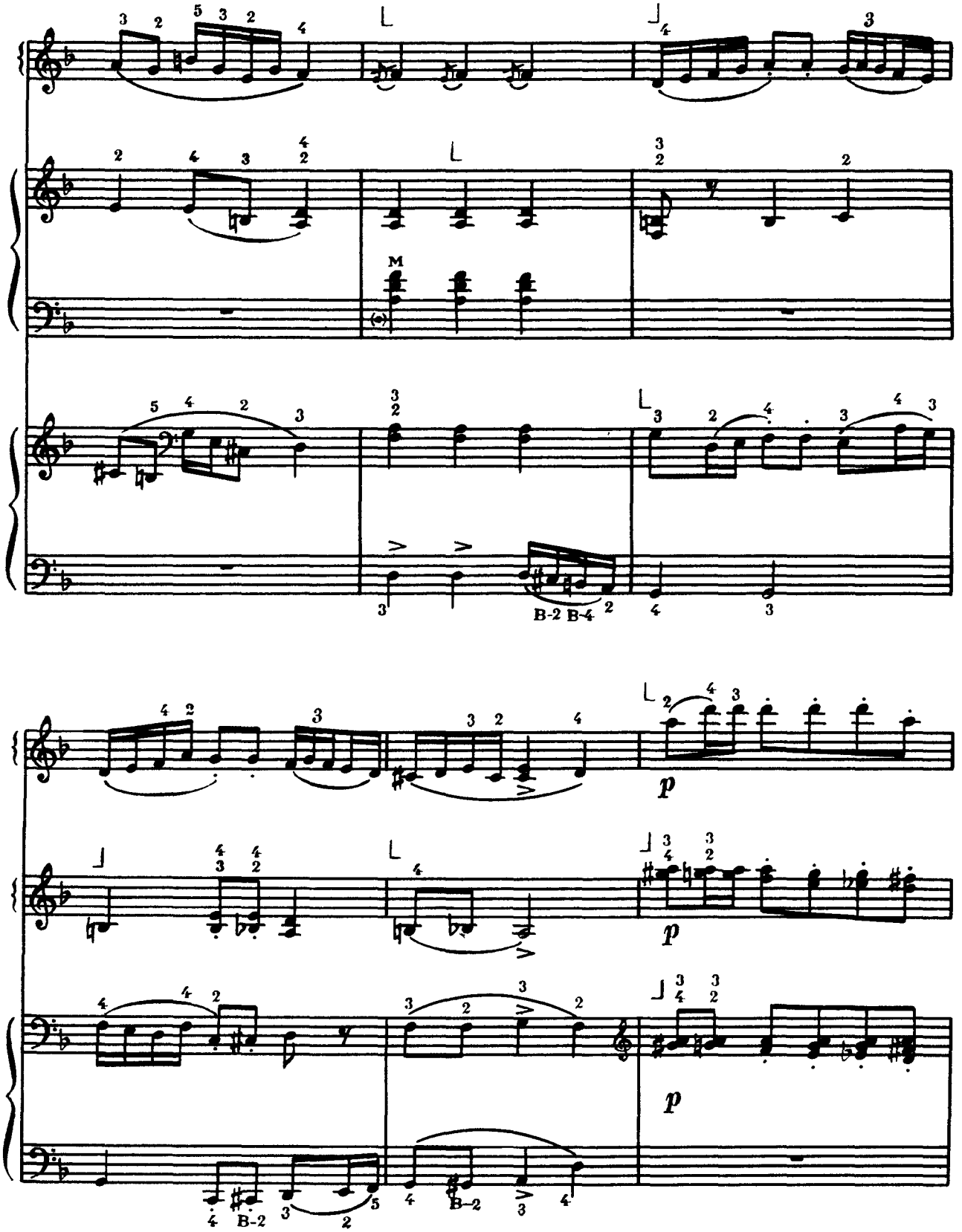
M
B-2 B-4
p
p
p
B-2
B-2

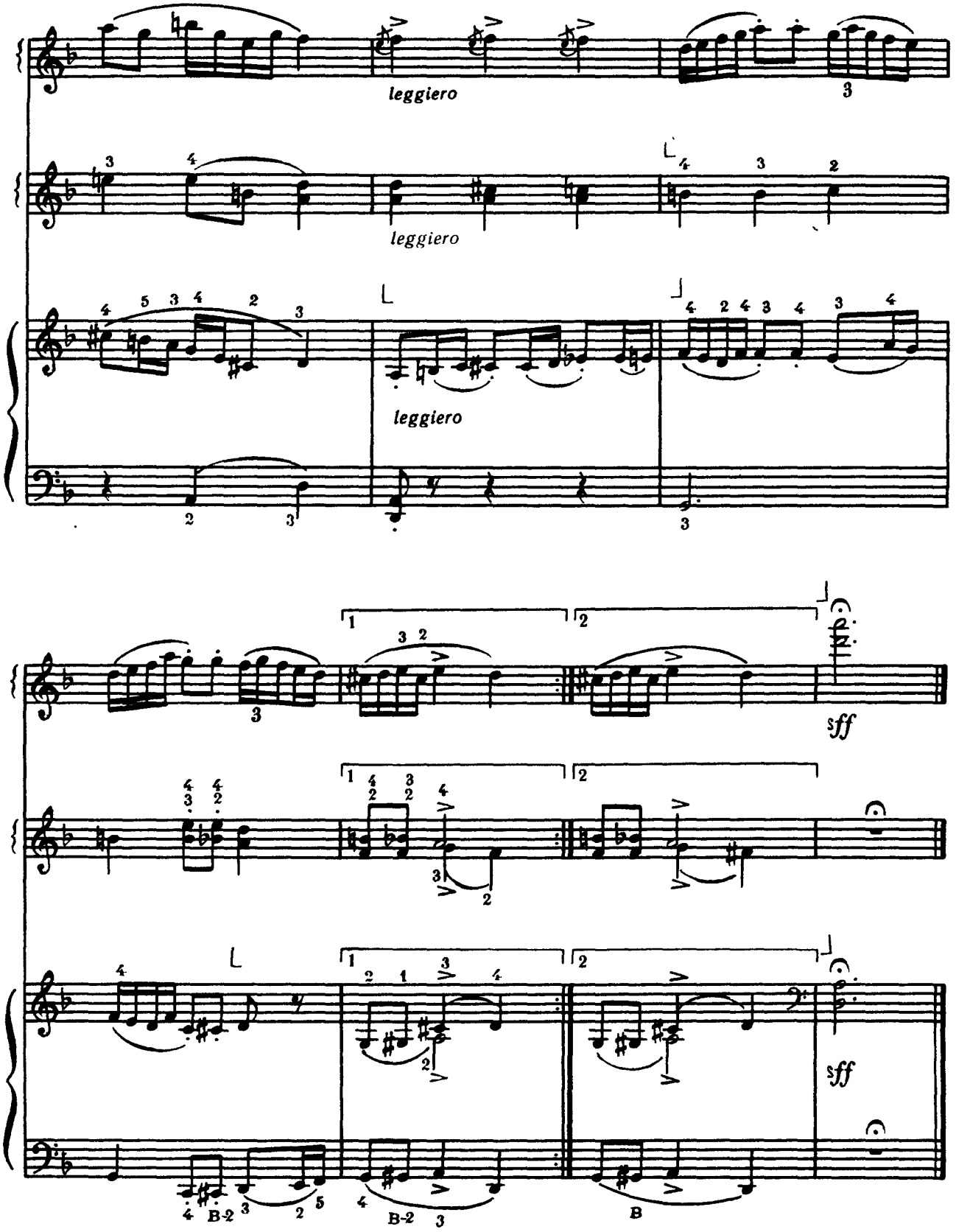
leggiero
leggiero
leggiero
sff
sff
B-2
B-2
B

Прощайте, скелясті гори

Є. ЖАРКОВСЬКИЙ

5

Прощайте, скалистые горы

Е. ЖАРКОВСКИЙ

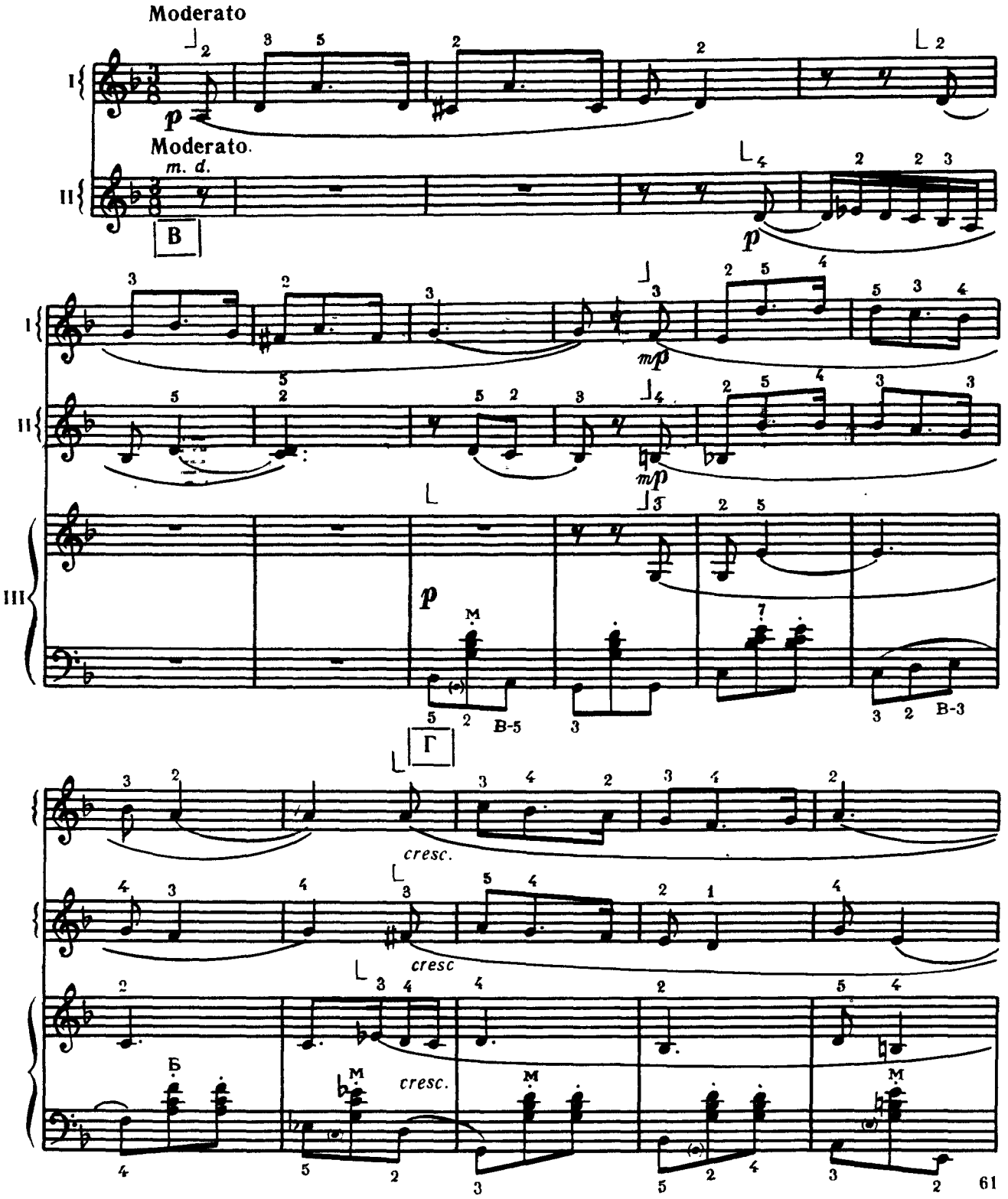

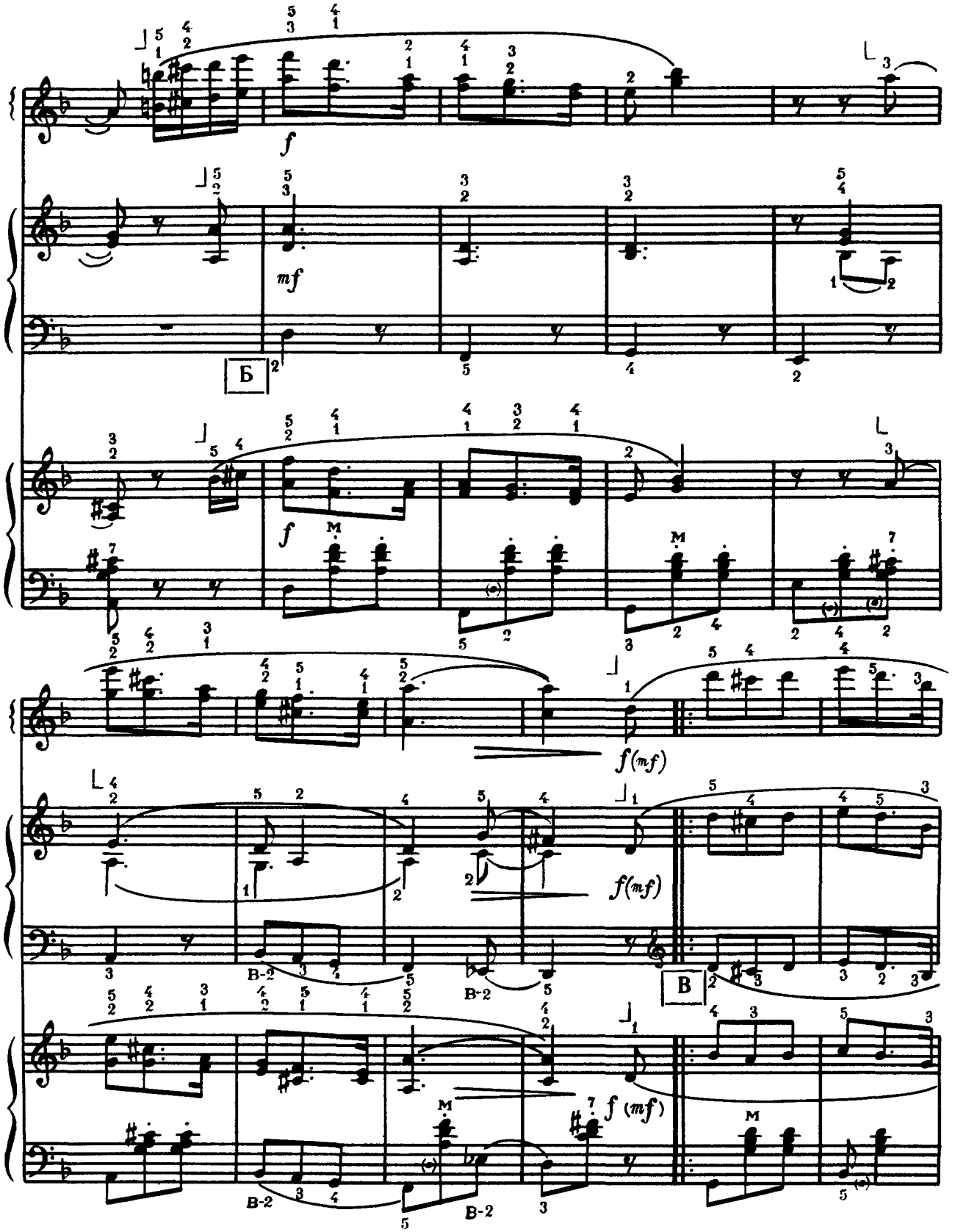
f
mf
Б
f
f(mf)
f(mf)
В
f (mf)

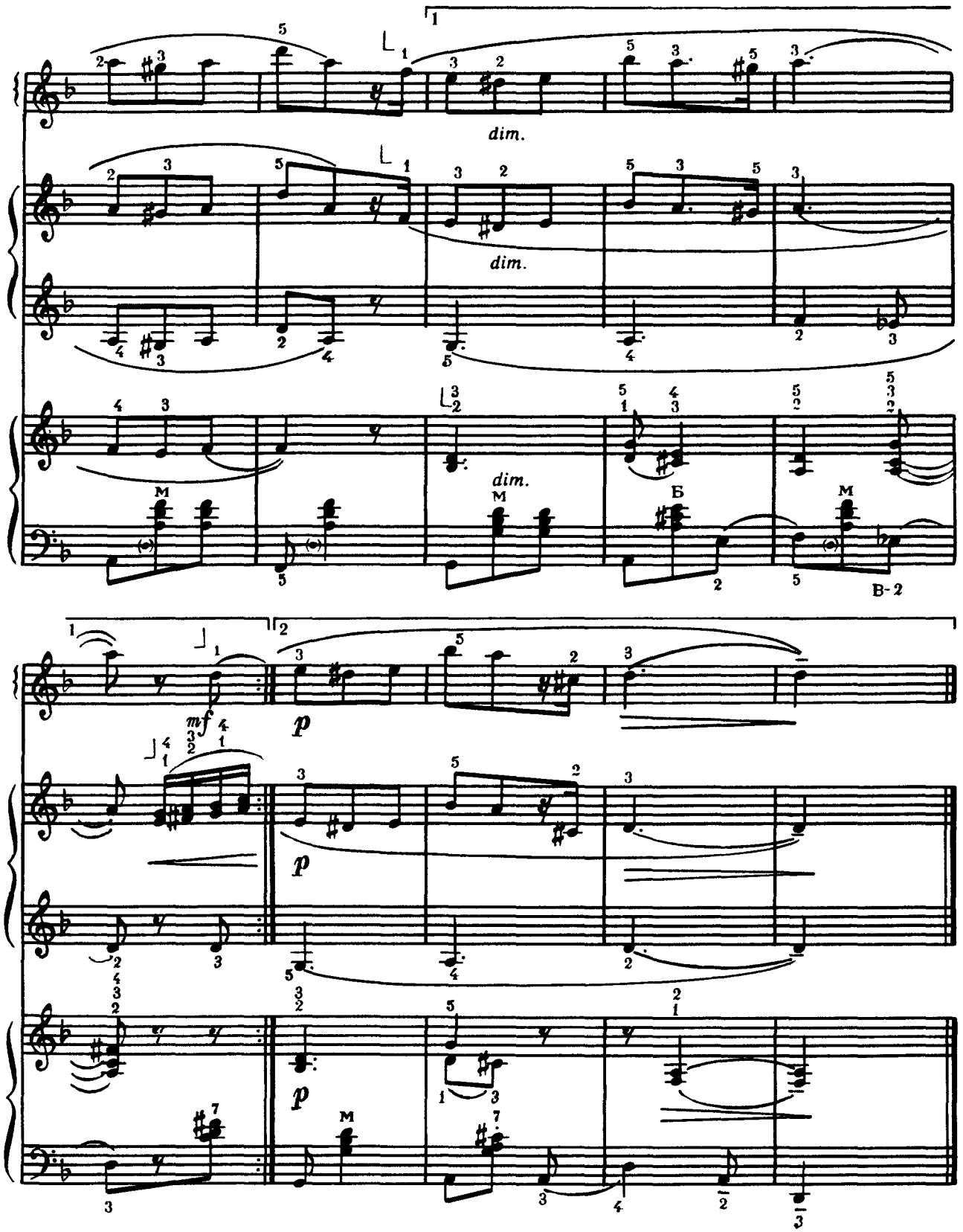
dim.
dim.
dim.
M
Б
M
B-2
mf
p
p
p
M

В лісі прифронтовому

М. БЛАНТЕР

6 В лесу прифронтовом

М. БЛАНТЕР

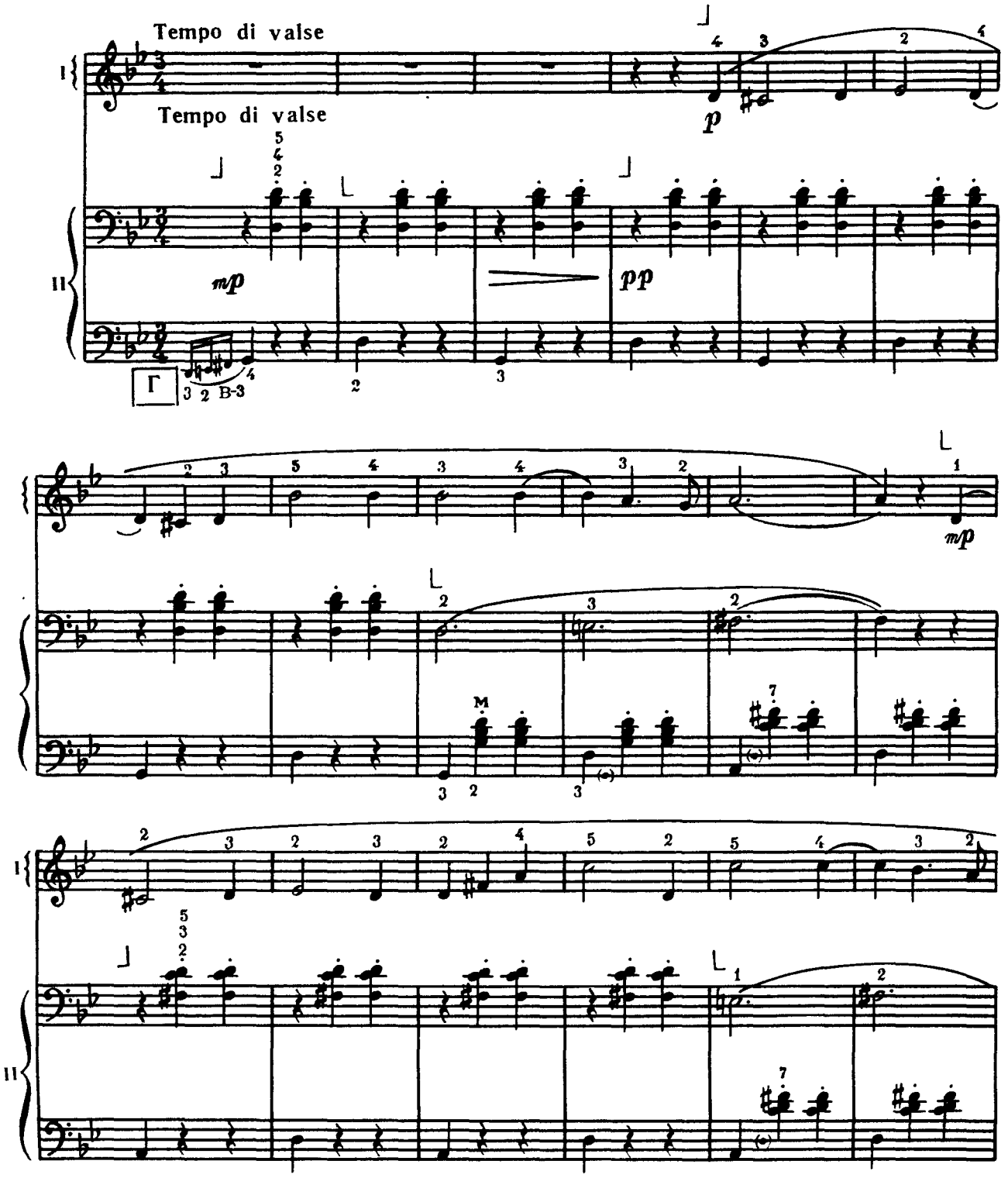

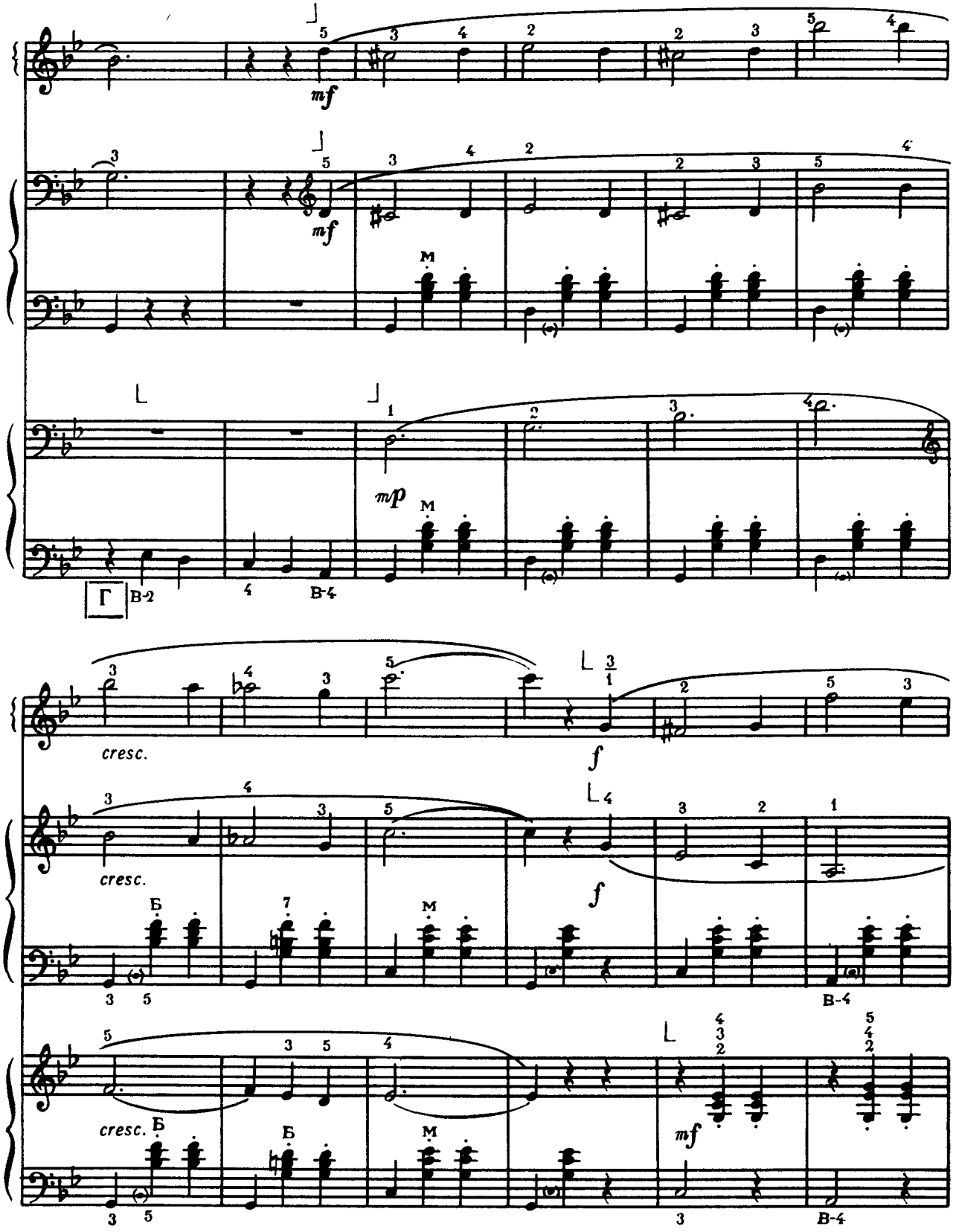
mf
mf
mp
Г
В-2
В-4
cresc.
f
cresc.
f
Б
М
В-4
cresc.
Б
Б
М
mf
В-4

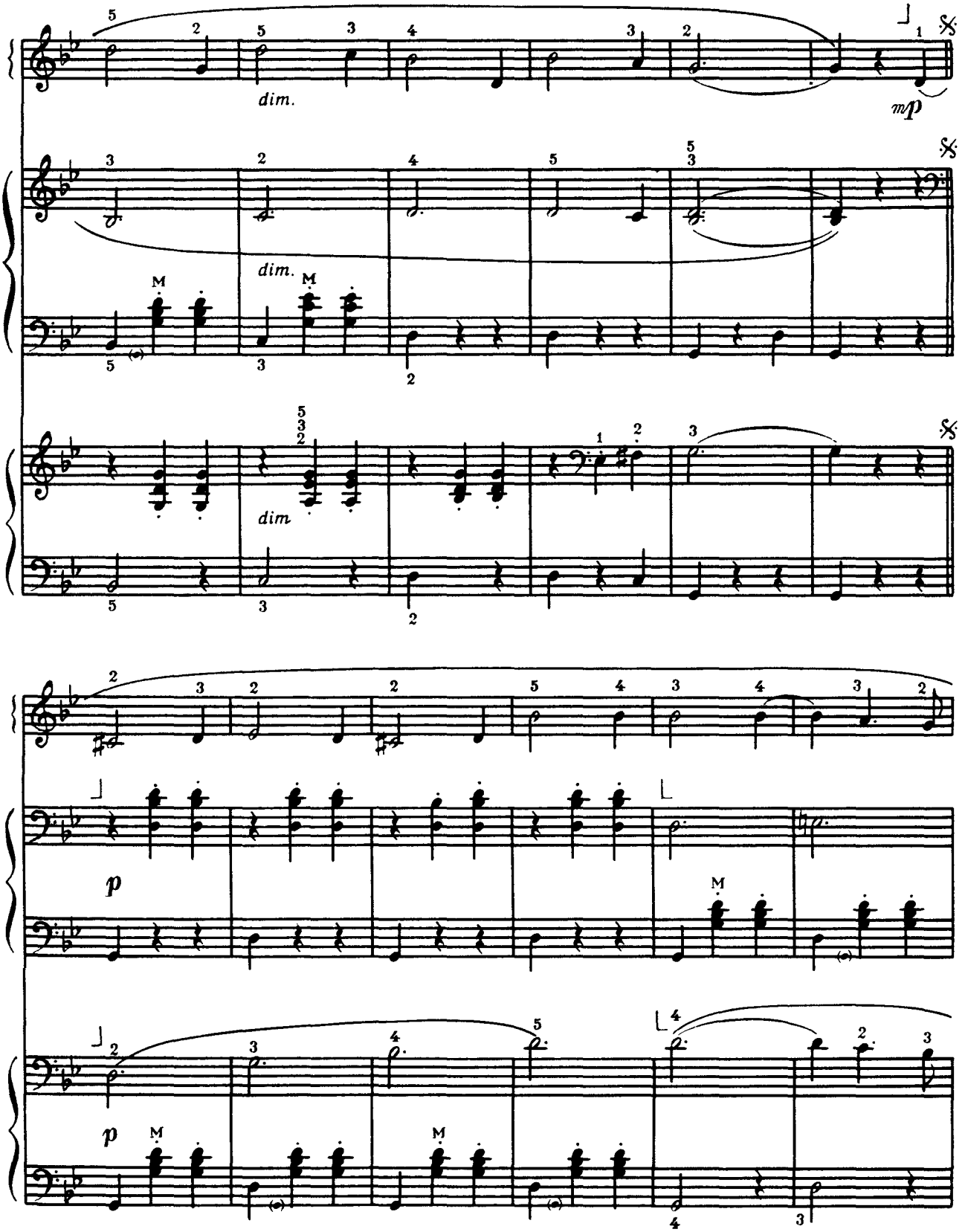
dim.
mp
dim.
dim
p
p

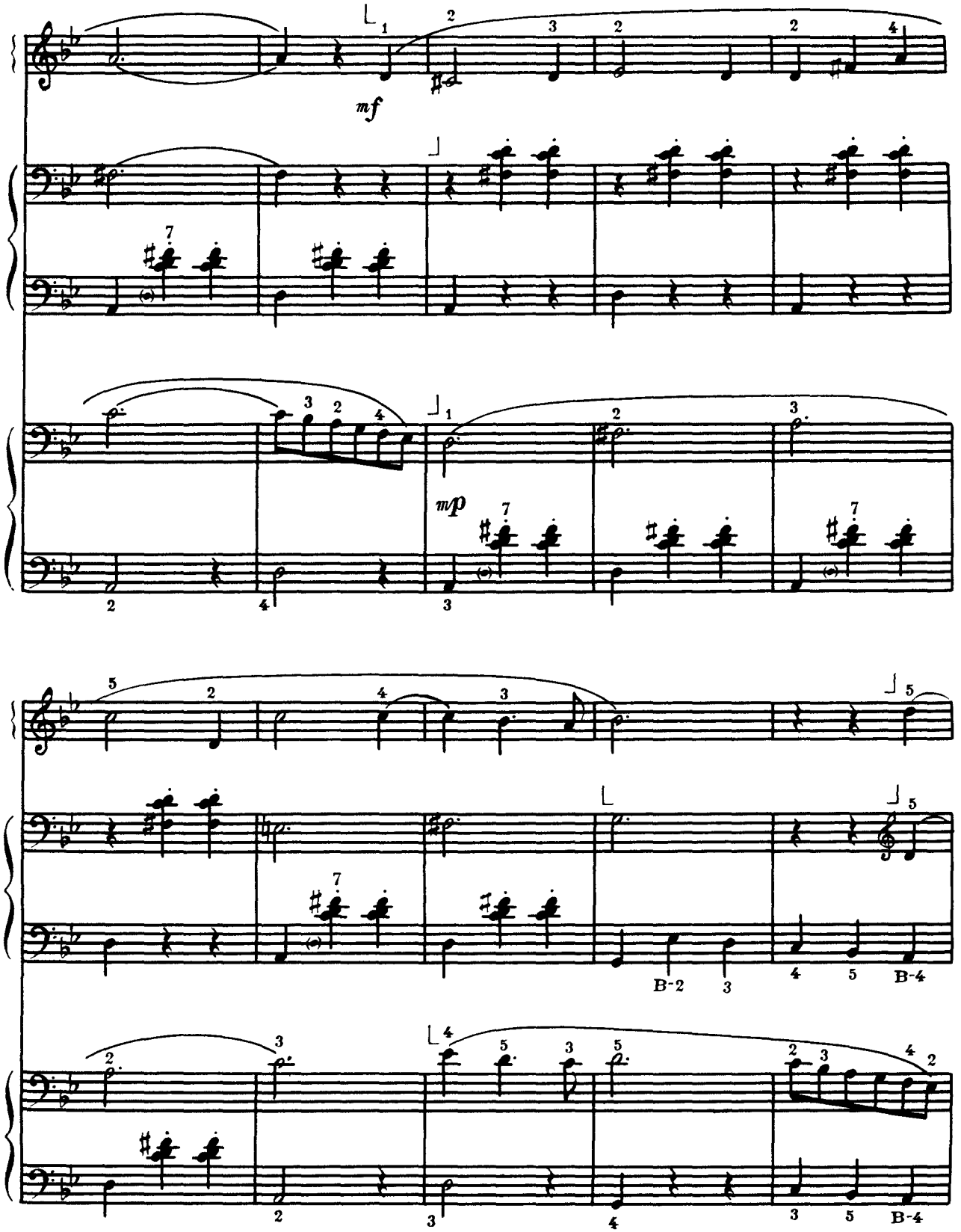
mf
mp
B-2
B-4
B-4

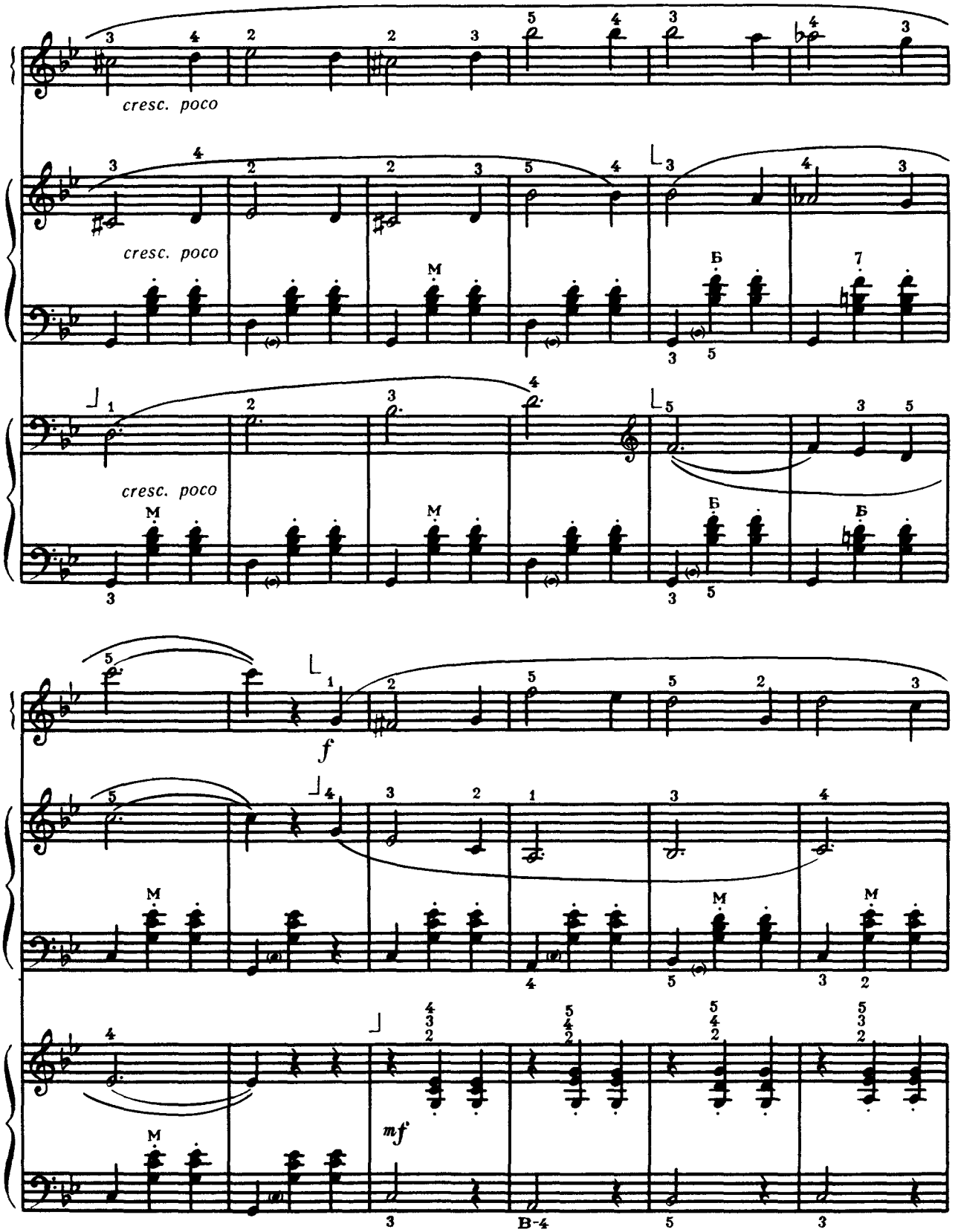
cresc. poco
cresc. poco
cresc. poco
f
mf

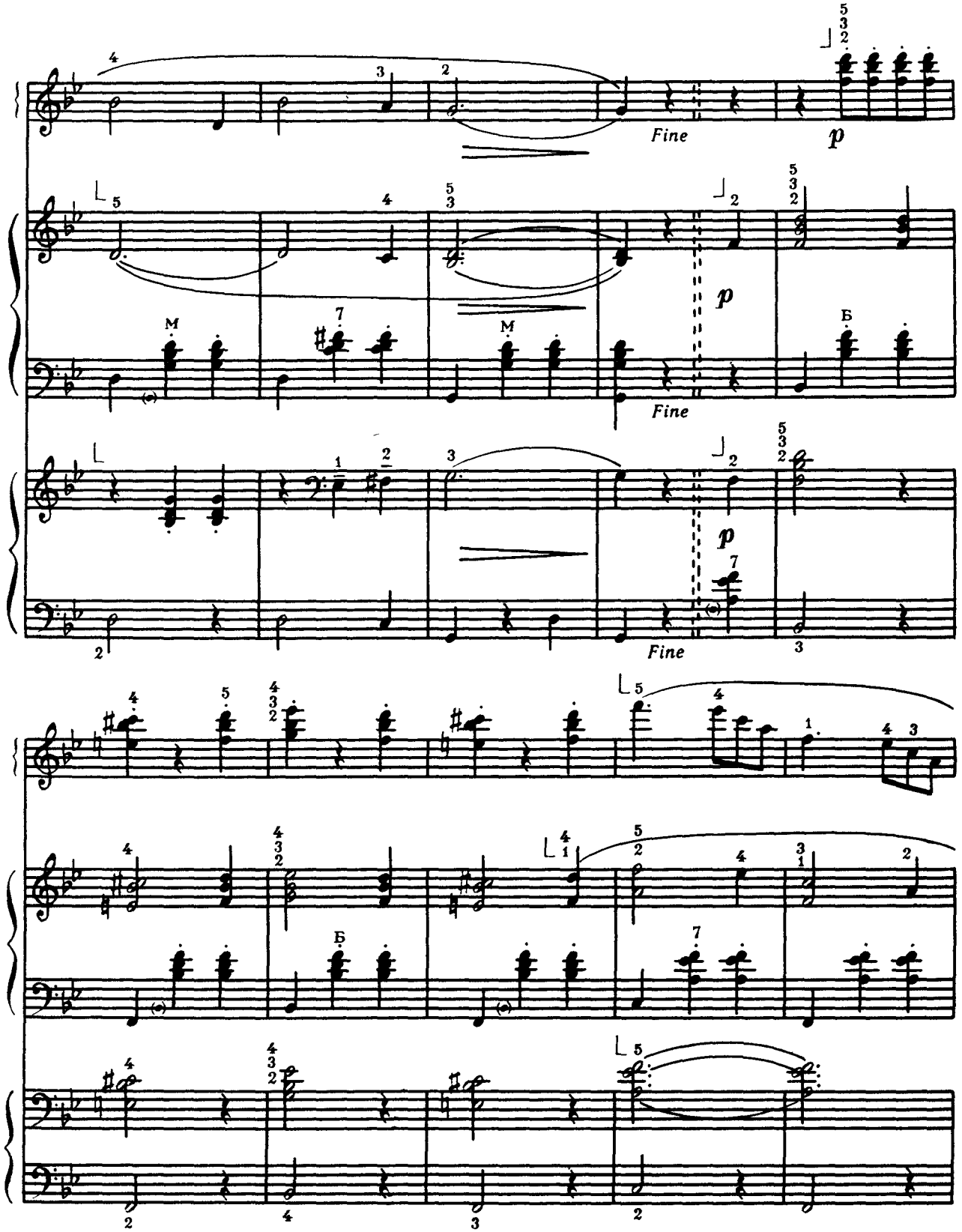
Fine
p
Fine
p
Fine
p

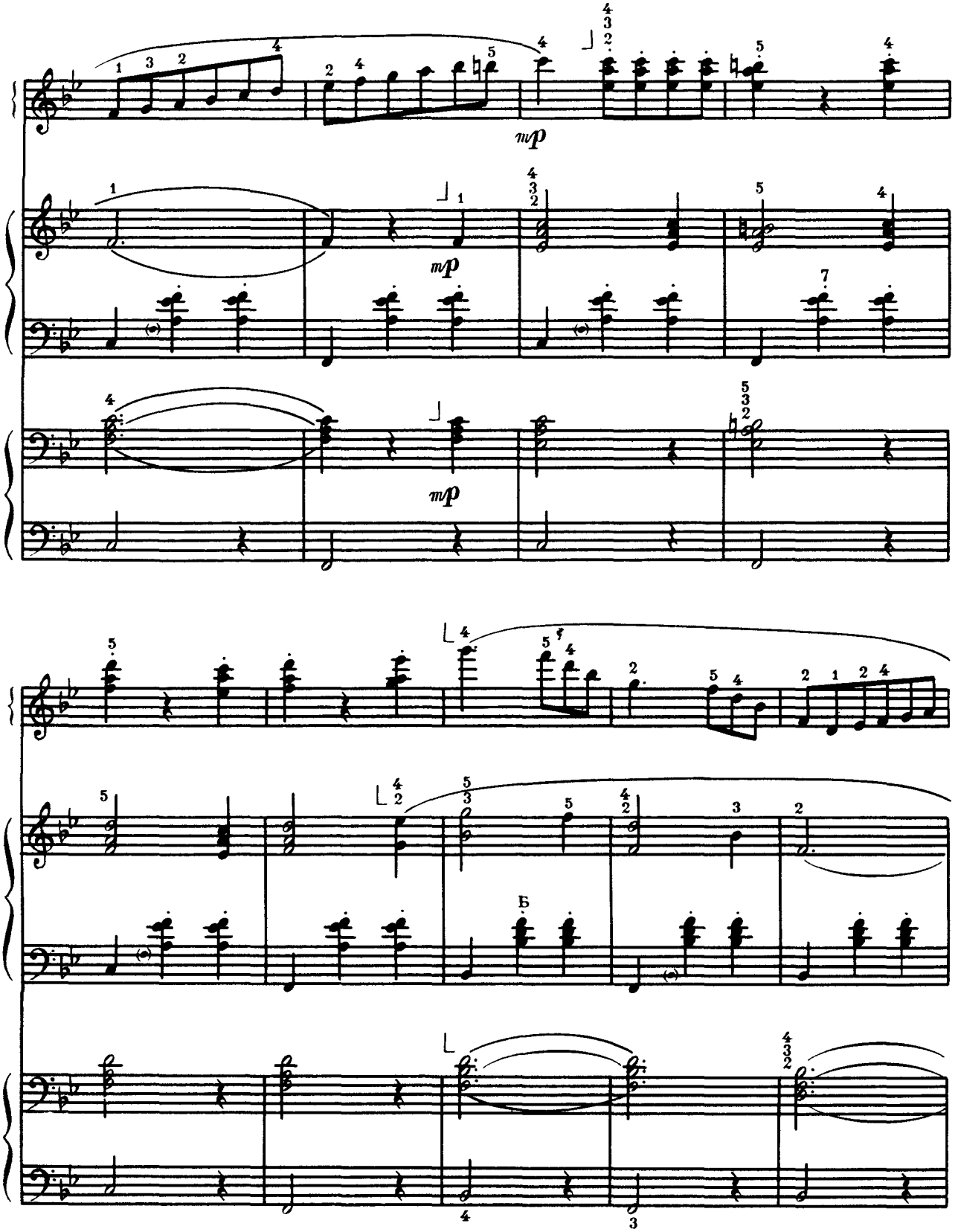
mp
mp
mp
Б

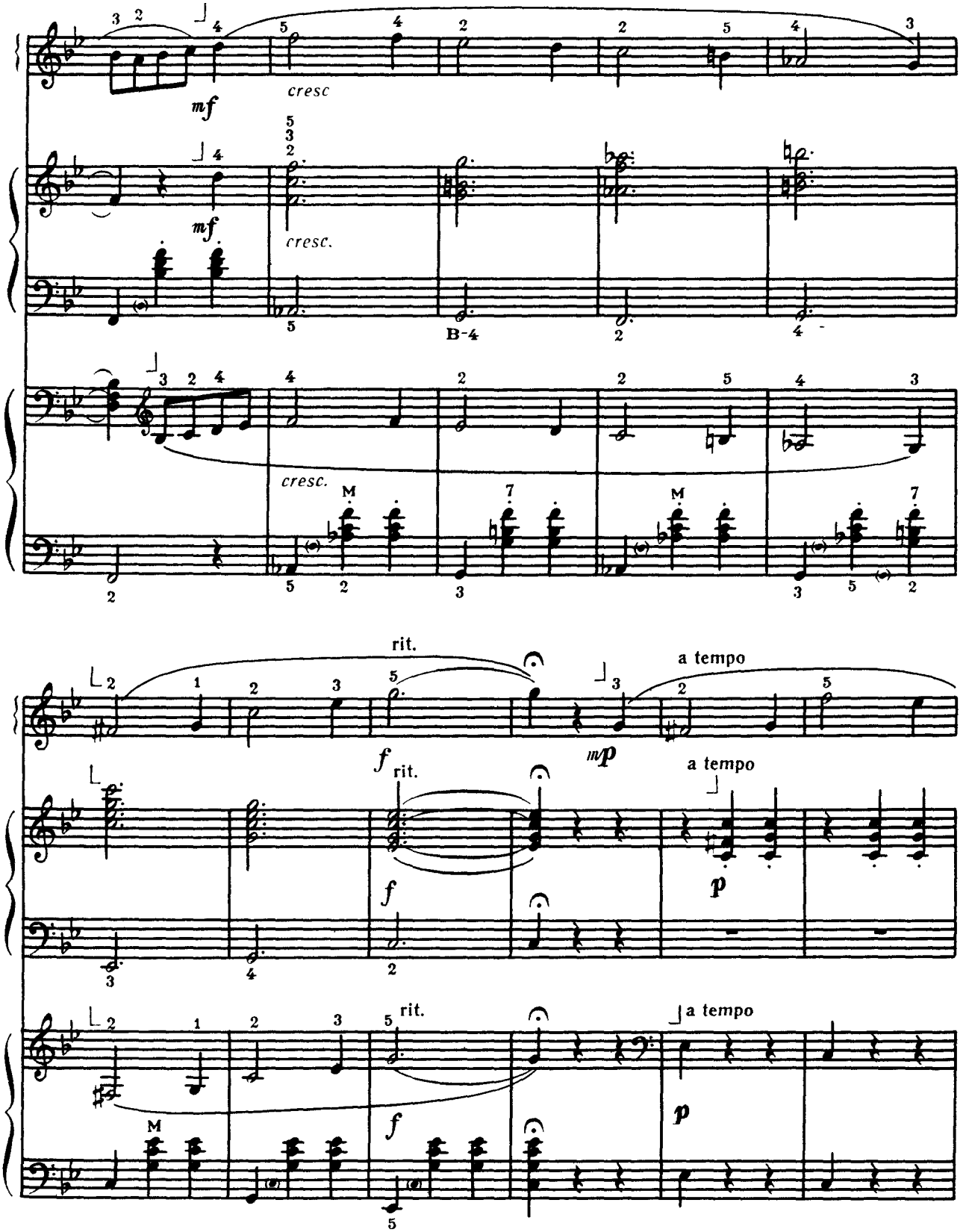
mf
cresc
mf
cresc.
B-4
cresc.
M
7
M
7
rit.
a tempo
f
rit.
mp
a tempo
f
p
rit.
a tempo
f
p

dim.

p

mp

dim.

p

dim.

p

Полька 7 Полька

А. ЗУБАРЄВ А. ЗУБАРЕВ

Allegro

I

f

mf

Allegro

II

f

mp

Allegro

III

f

mp

© «Музична Україна», 1985

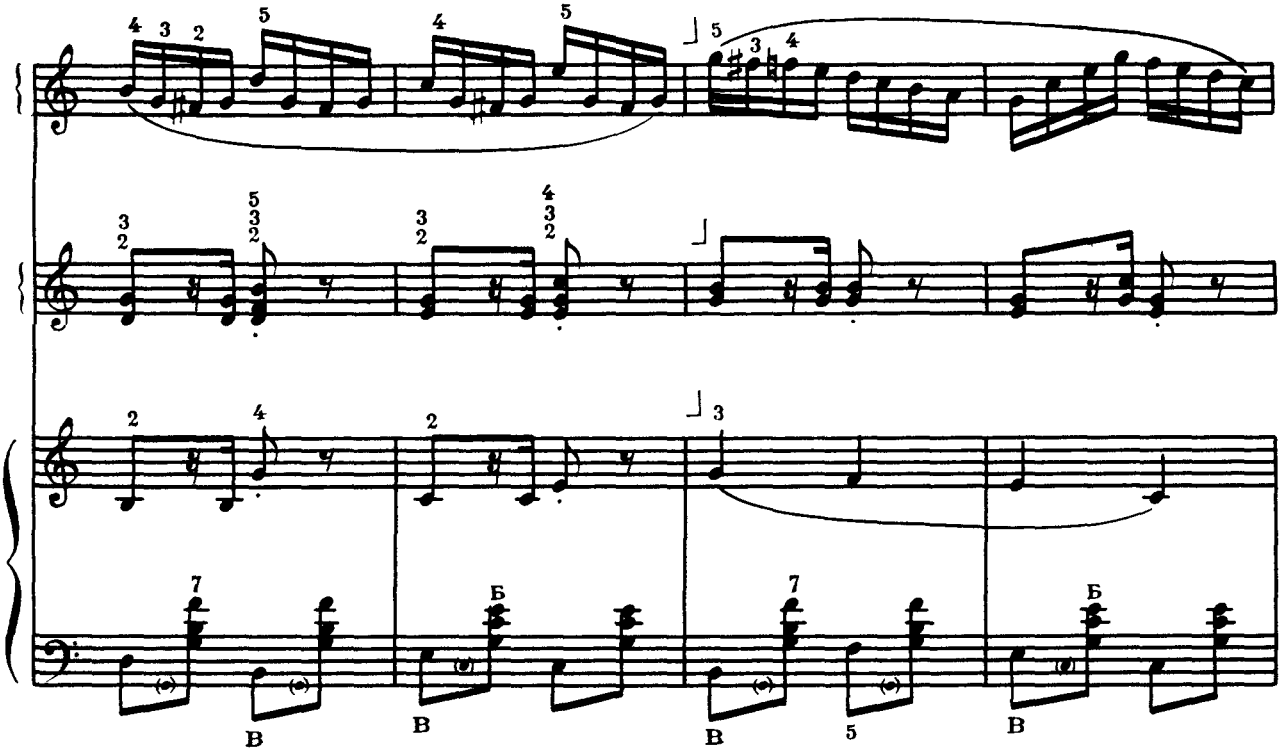
В
Б
В
В
5
Б
В

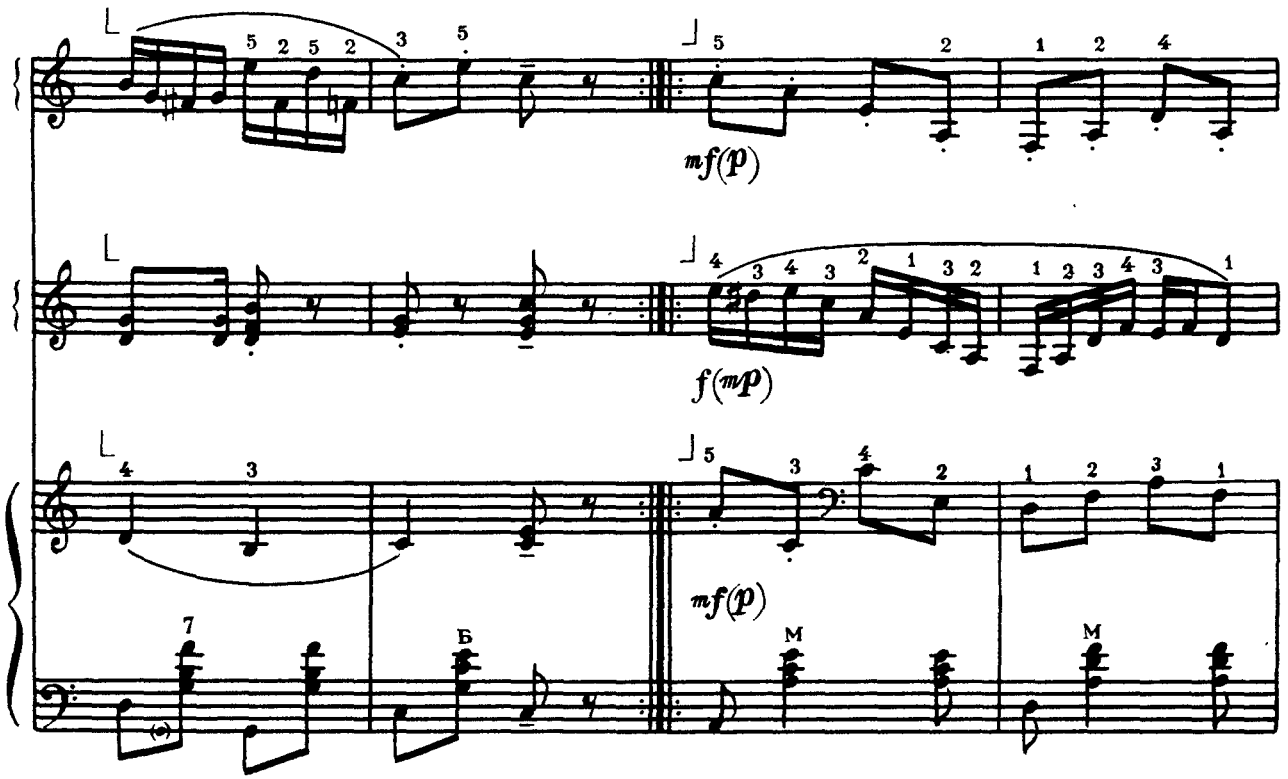
mf(p)
f(mp)
mf(p)
Б
М
М

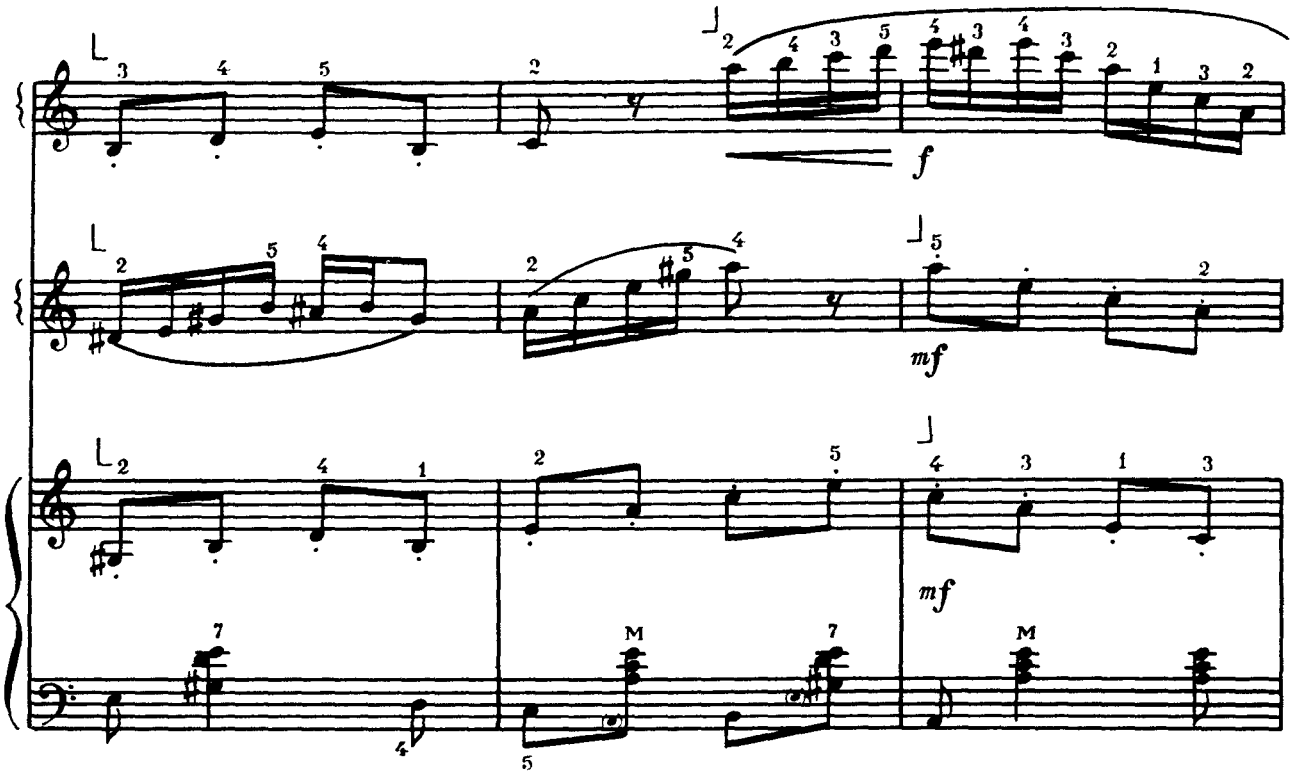
f
mf
mf

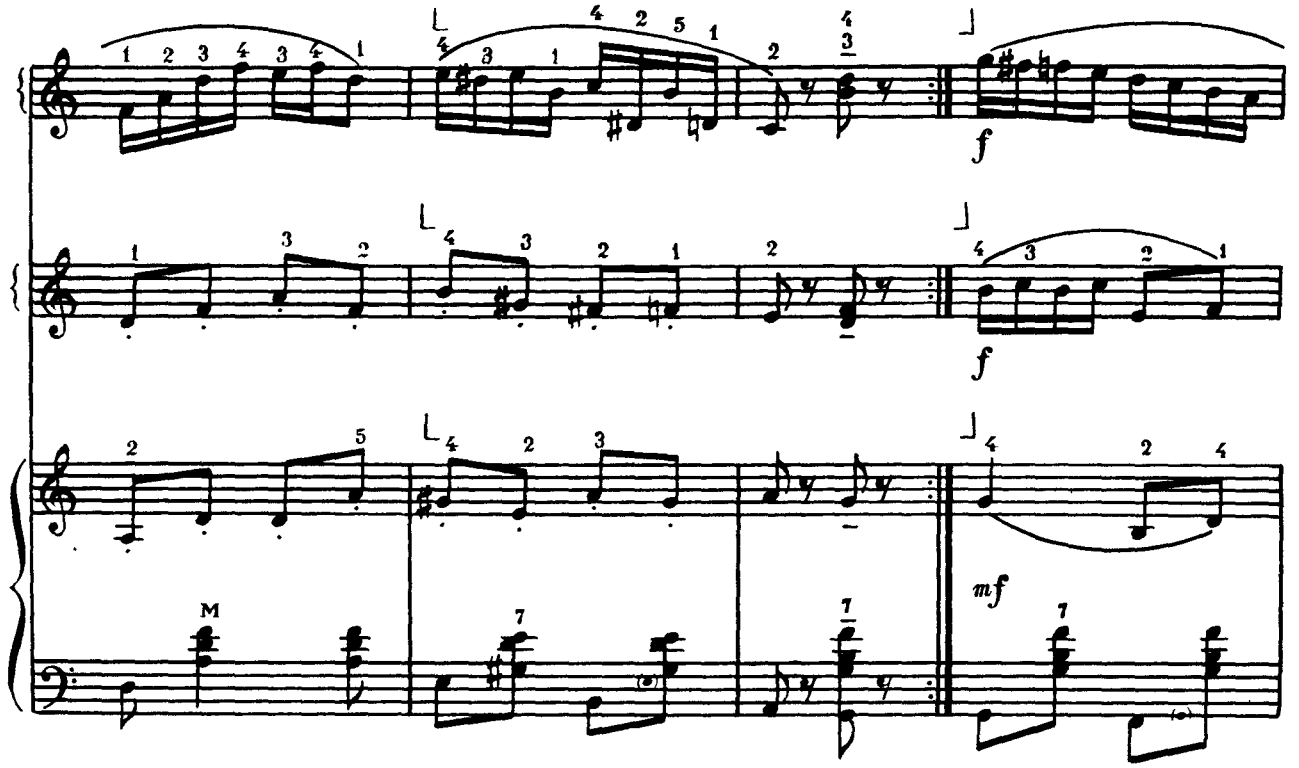
f
f
mf

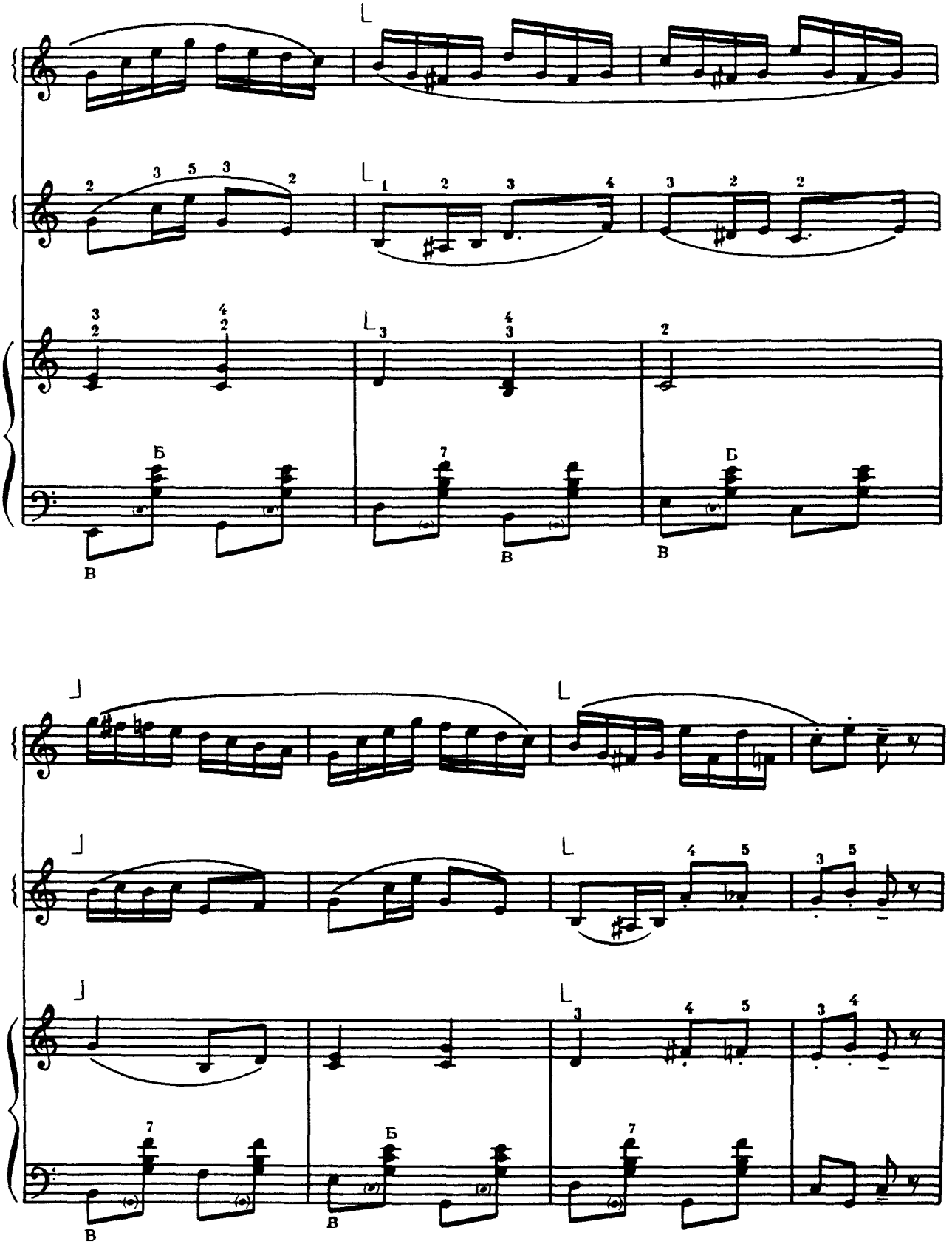
Б
В
Б
В
Б
В
Б
В

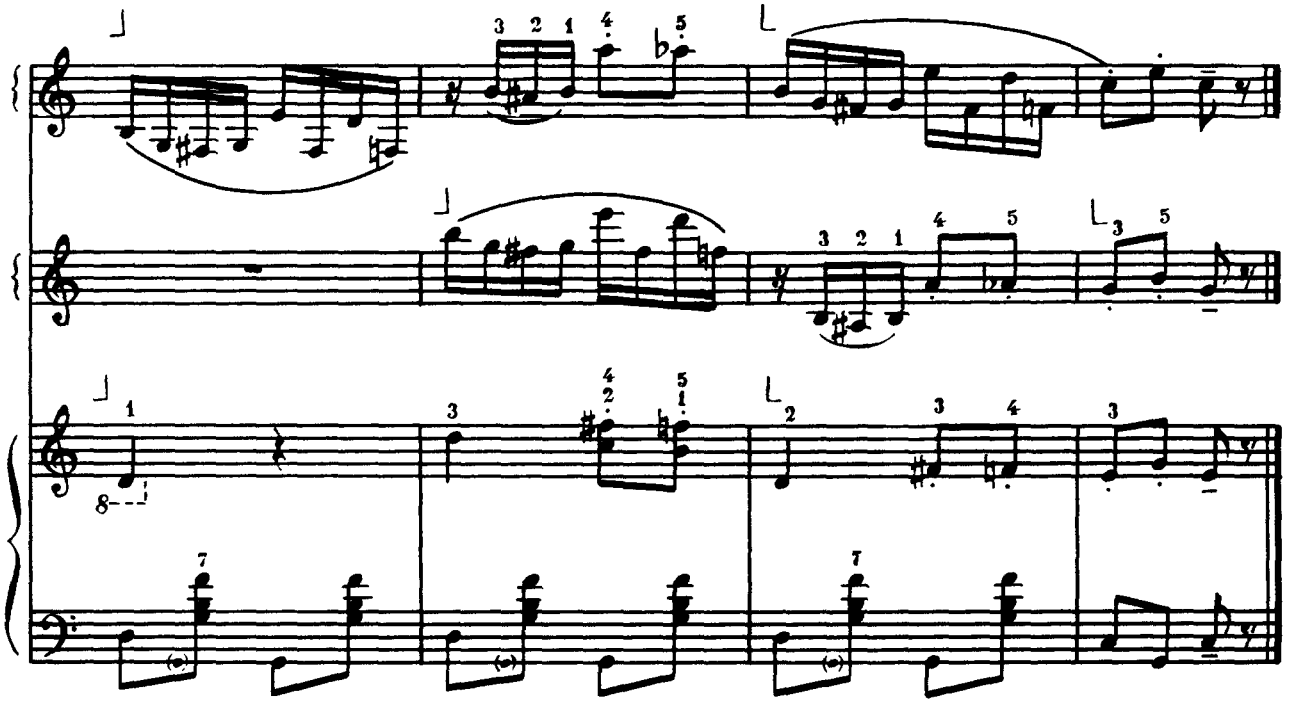

День Перемоги

Д. ТУХМАНОВ

8 День Победы

Д. ТУХМАНОВ

Ноты: Ale07.ru

Tempo di marcia

I

f

Tempo di marcia

II

f

Tempo di marcia

III

f

M

B-4

B-2

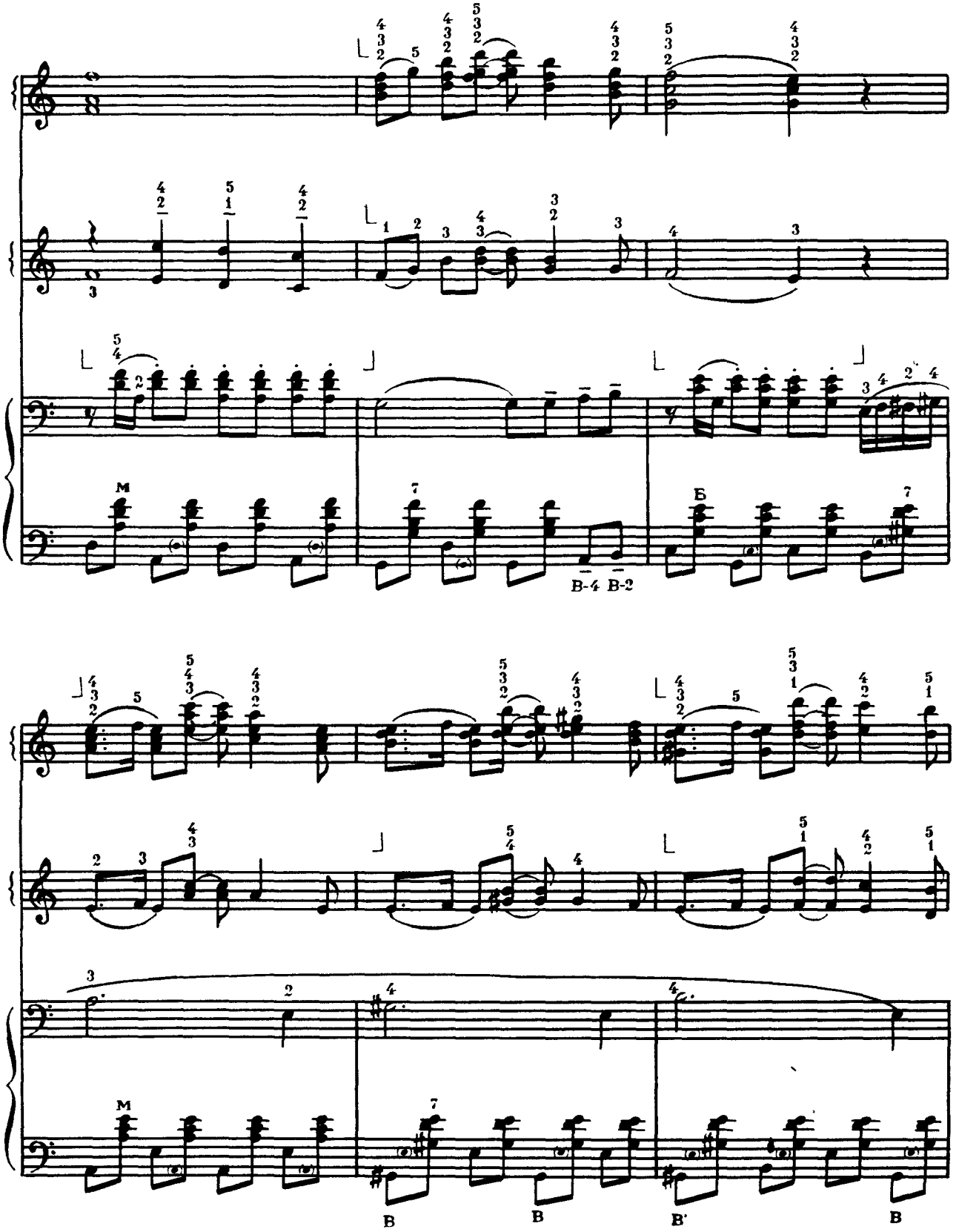
М
В-4 В-2
Б
М
В
В
В'
В

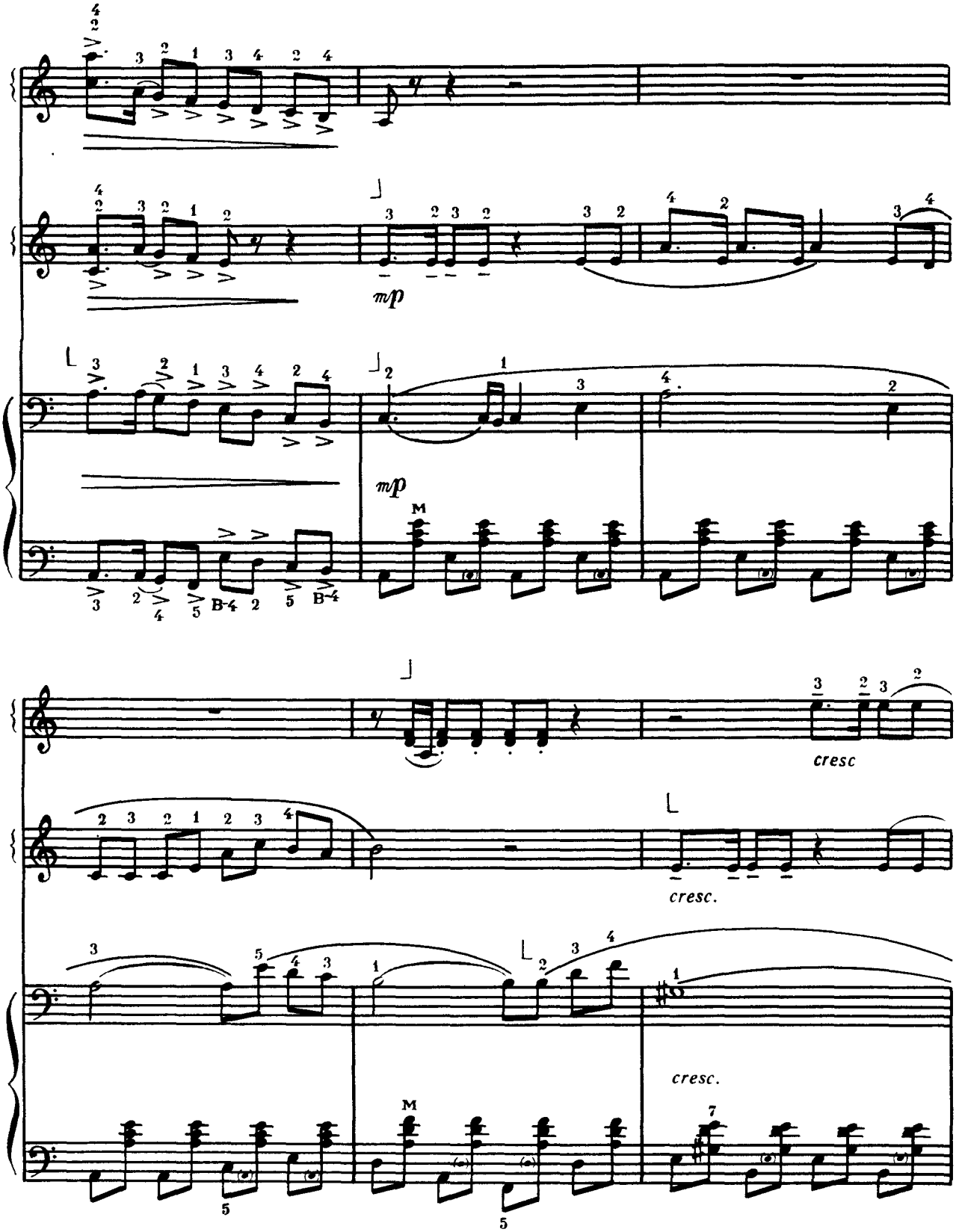
mp
mp
M
cresc
cresc.
cresc.
M

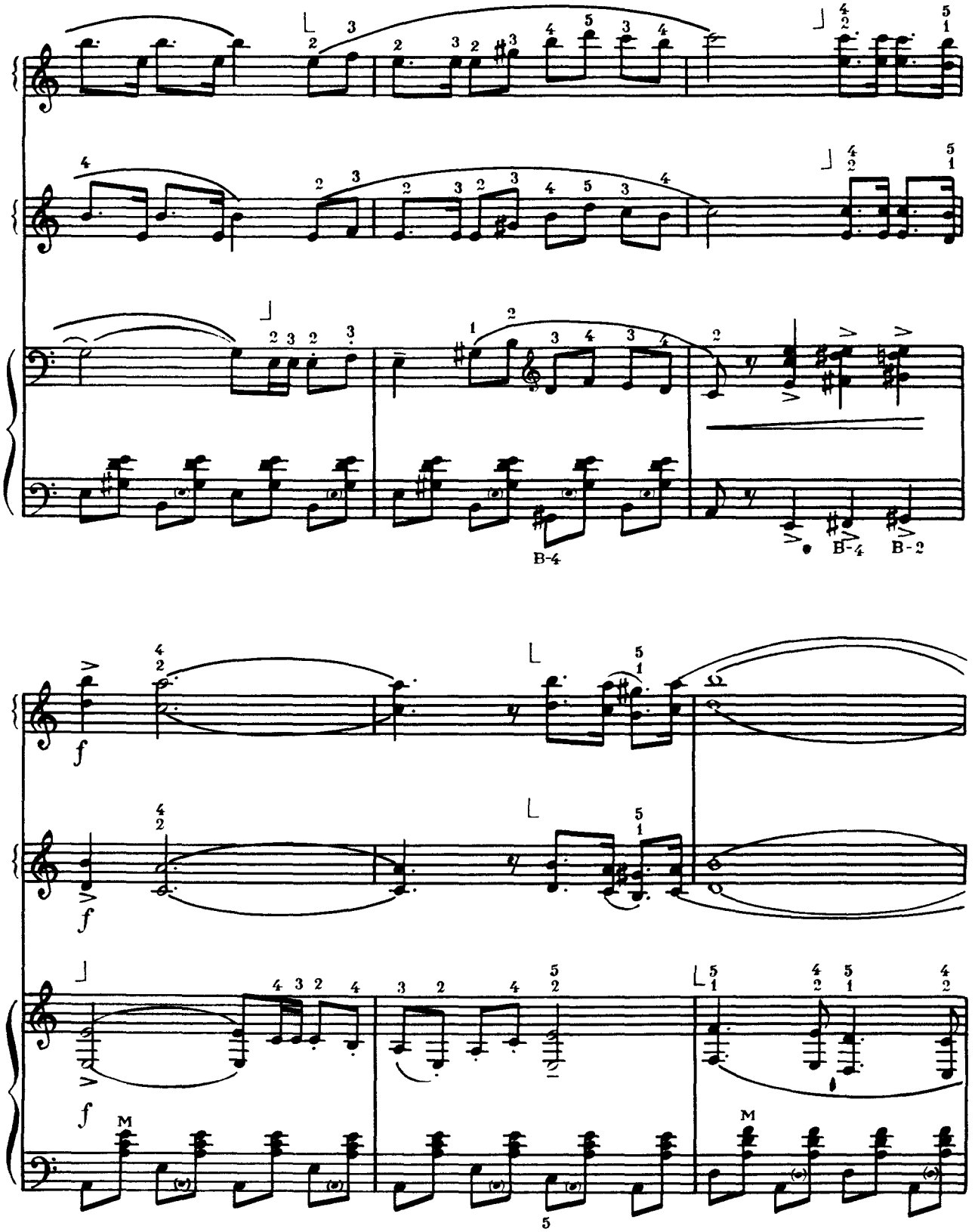
B-4
B-4
B-2
f
f
f
M
5
M

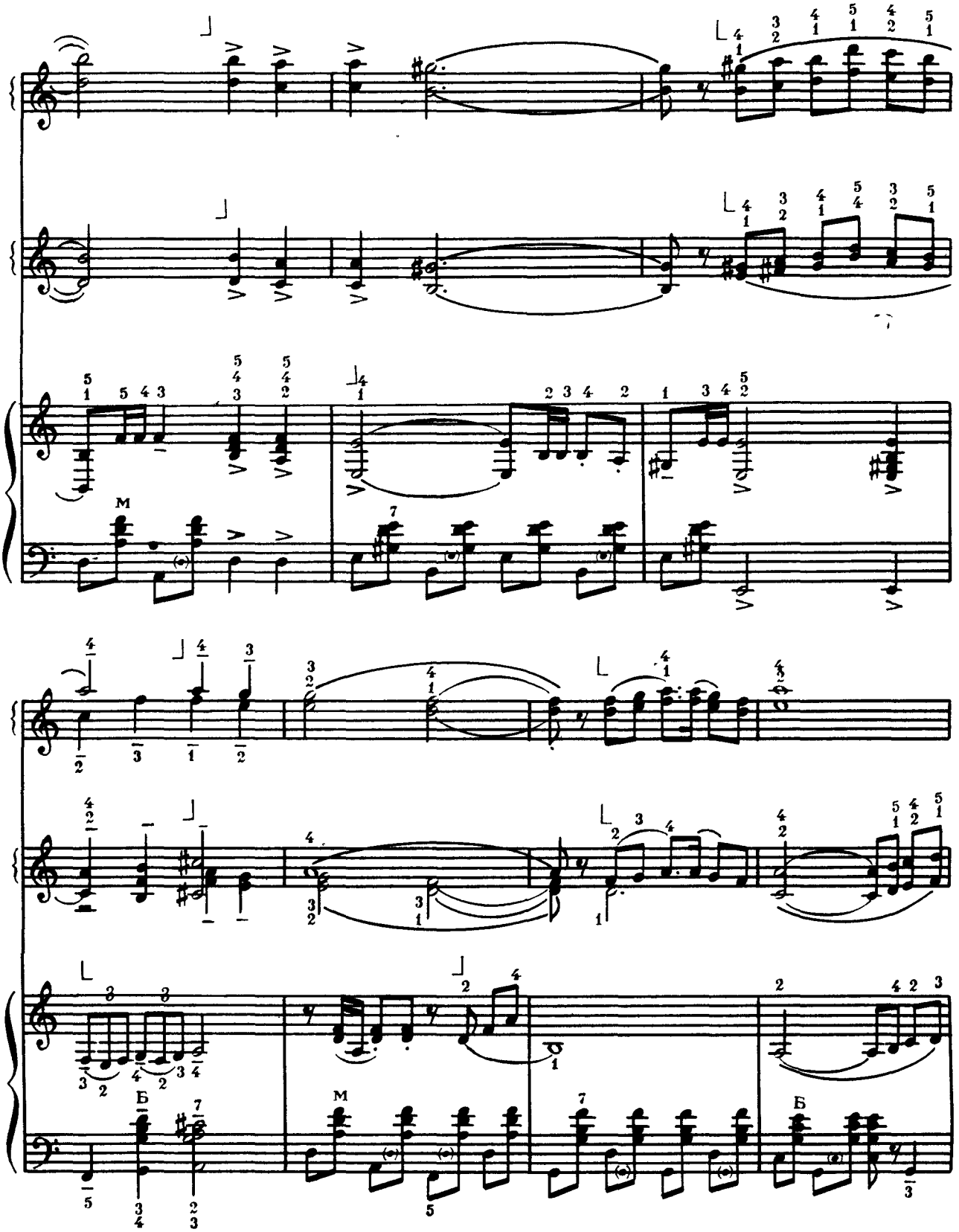
М
Б
М
Б

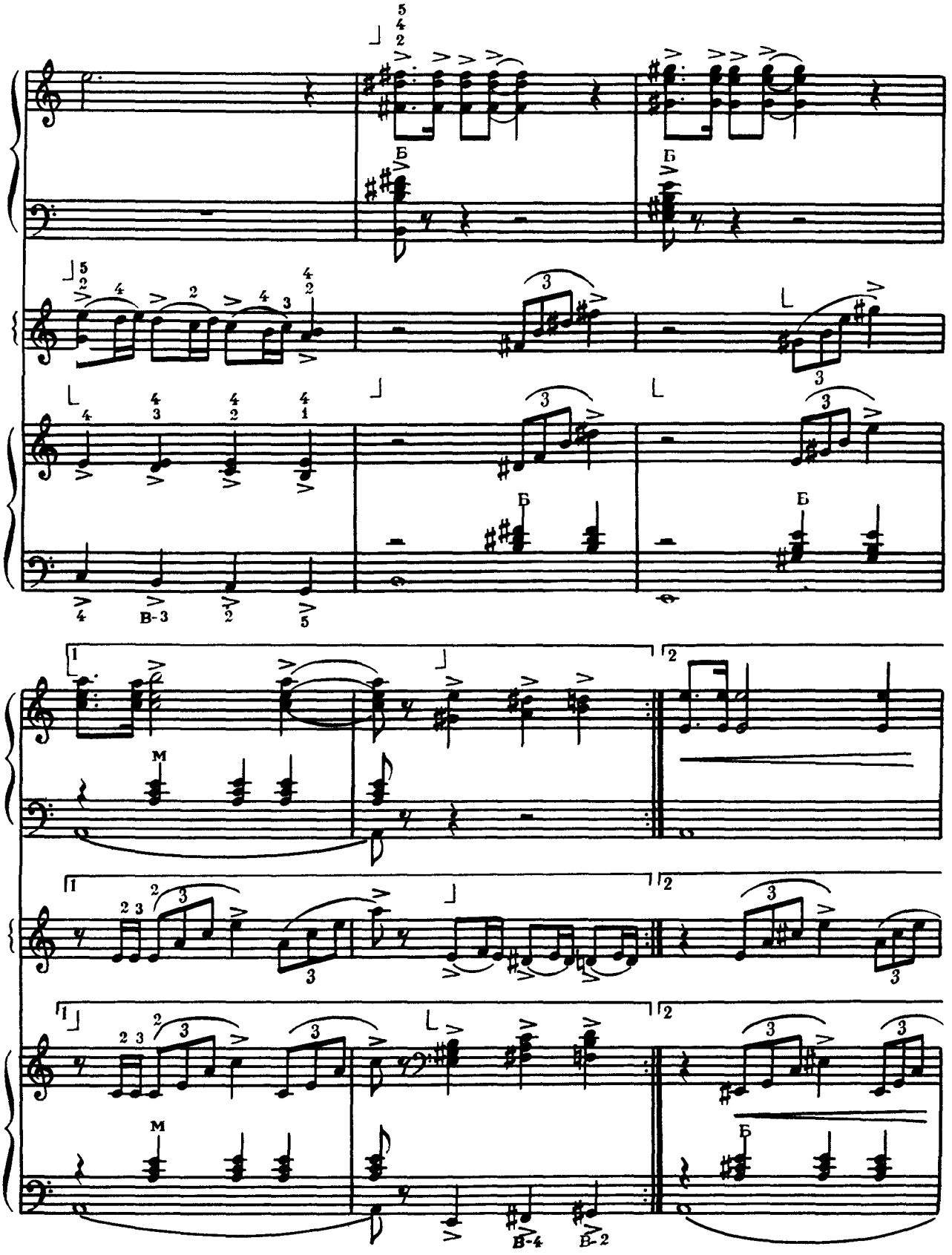

6 4 3384 «П'єси для ансамблів баяністів» 4 кл

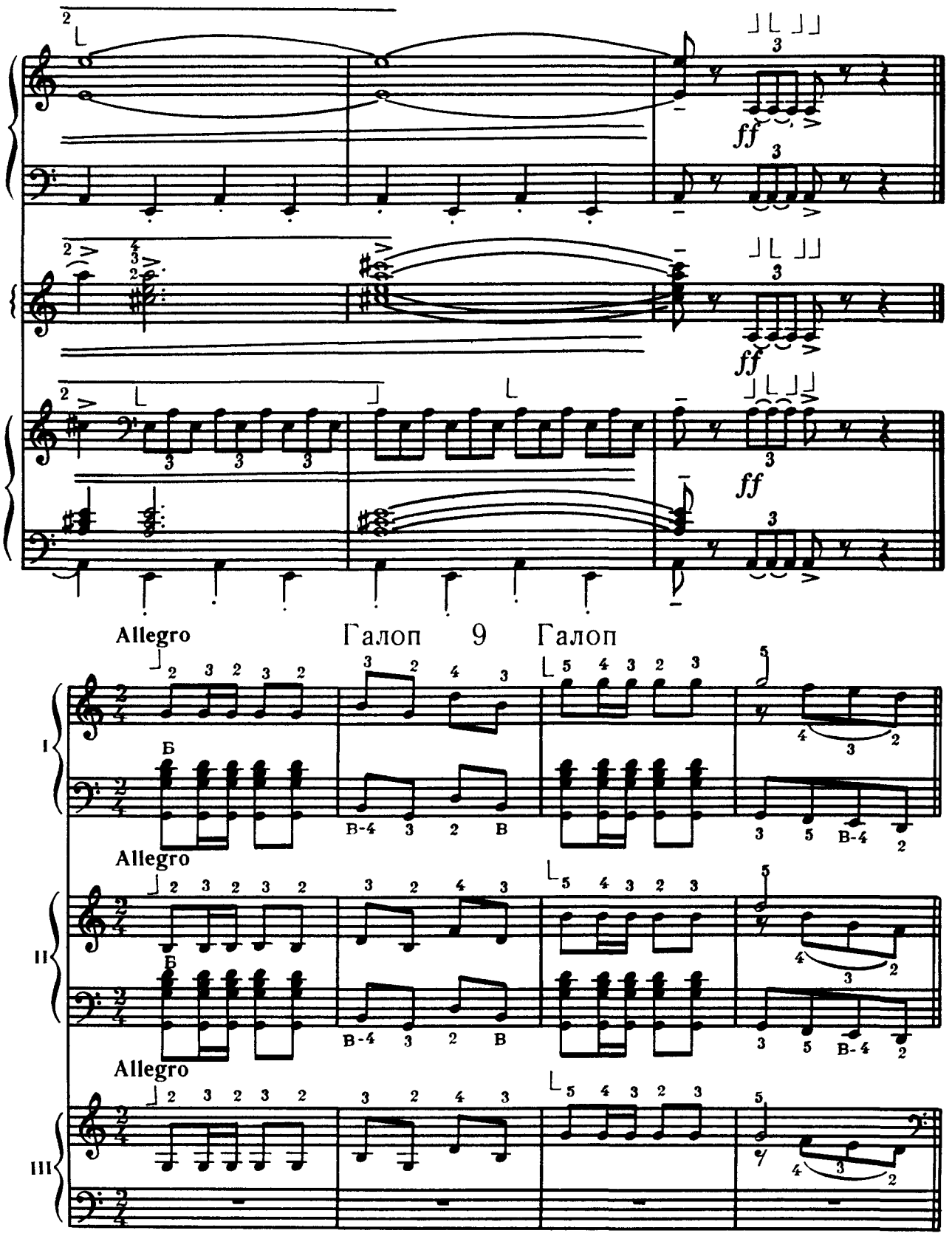
ff
ff
ff
Allegro
Галоп 9 Галоп
I
II
III
Allegro
Allegro

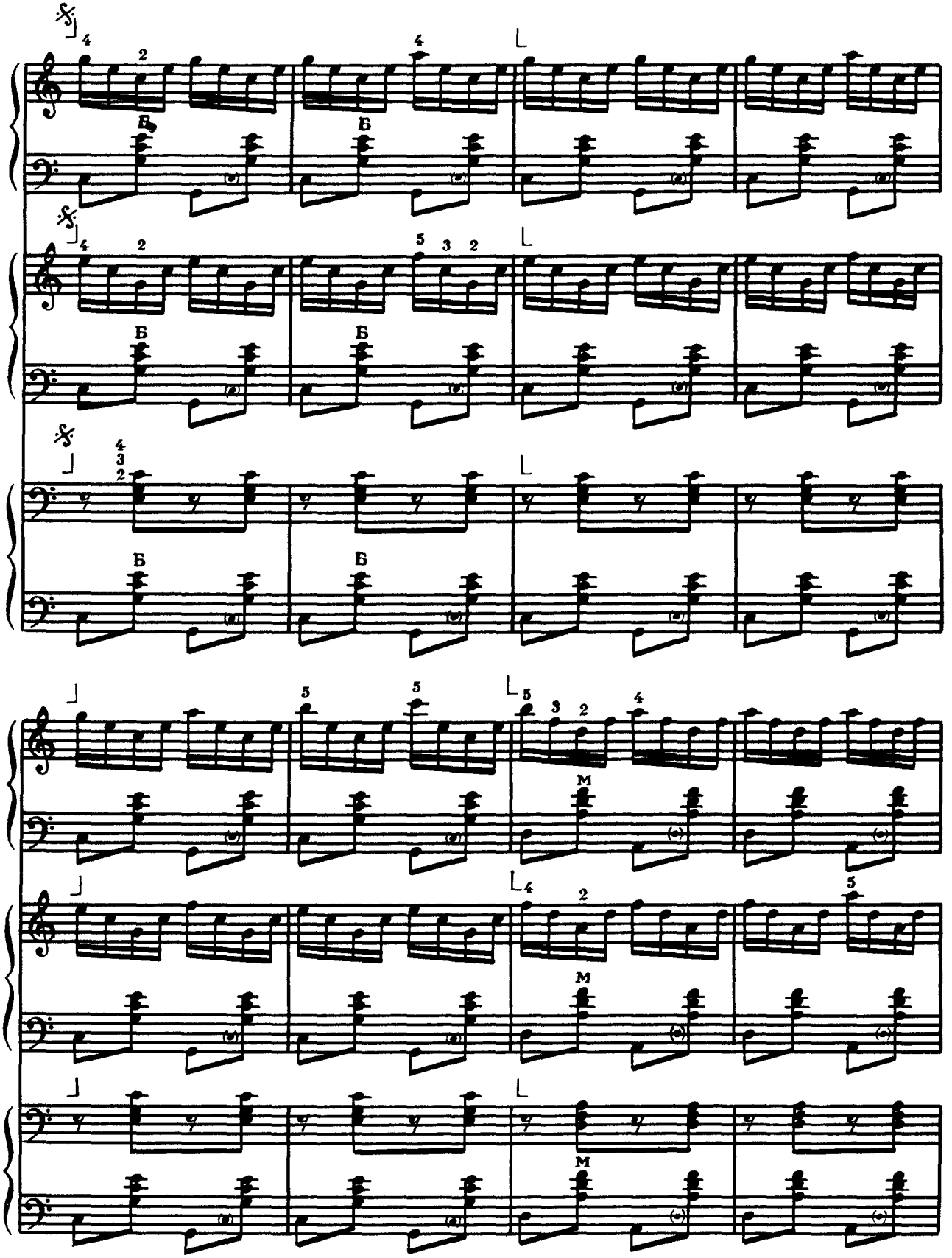
Б
М

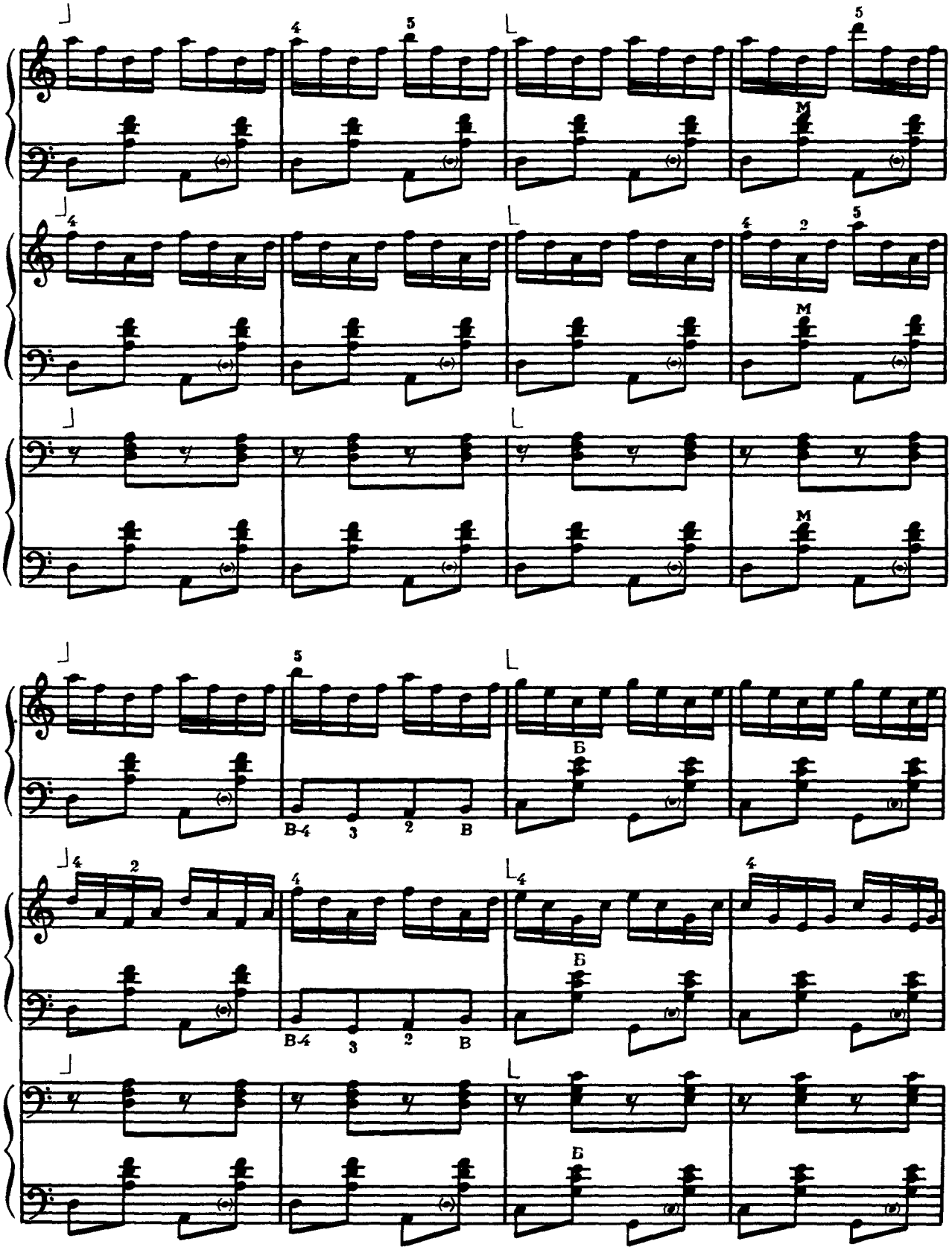
4
5
5
M
4
4
2
5
M
M
5
Б
В-4
3
2
В
4
2
4
4
4
Б
В-4
3
2
В
Б

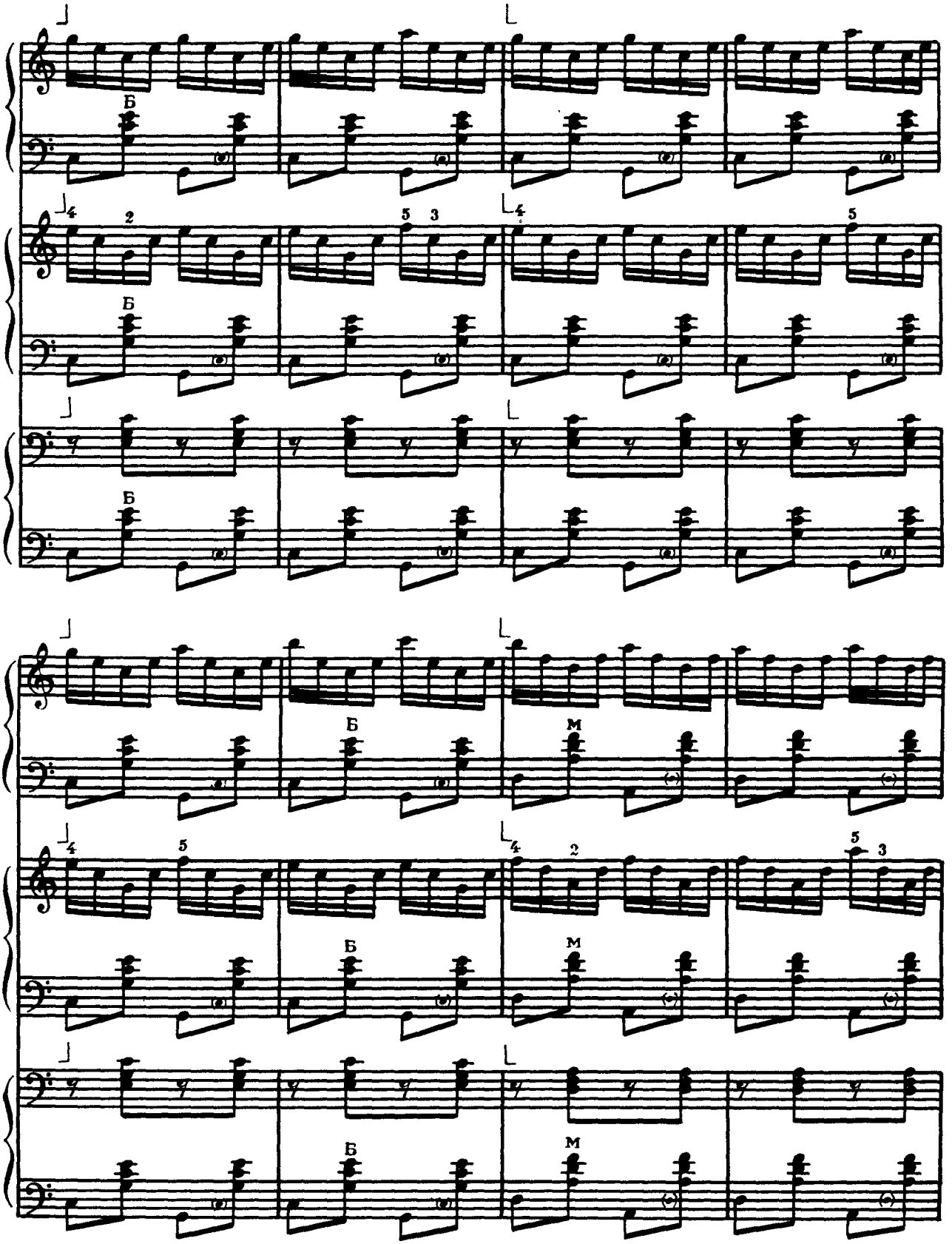
Б
4 2
5 3
4
5
Б
Б
Б
Б
М
4 5
4 2
5 3
Б
М
Б
М

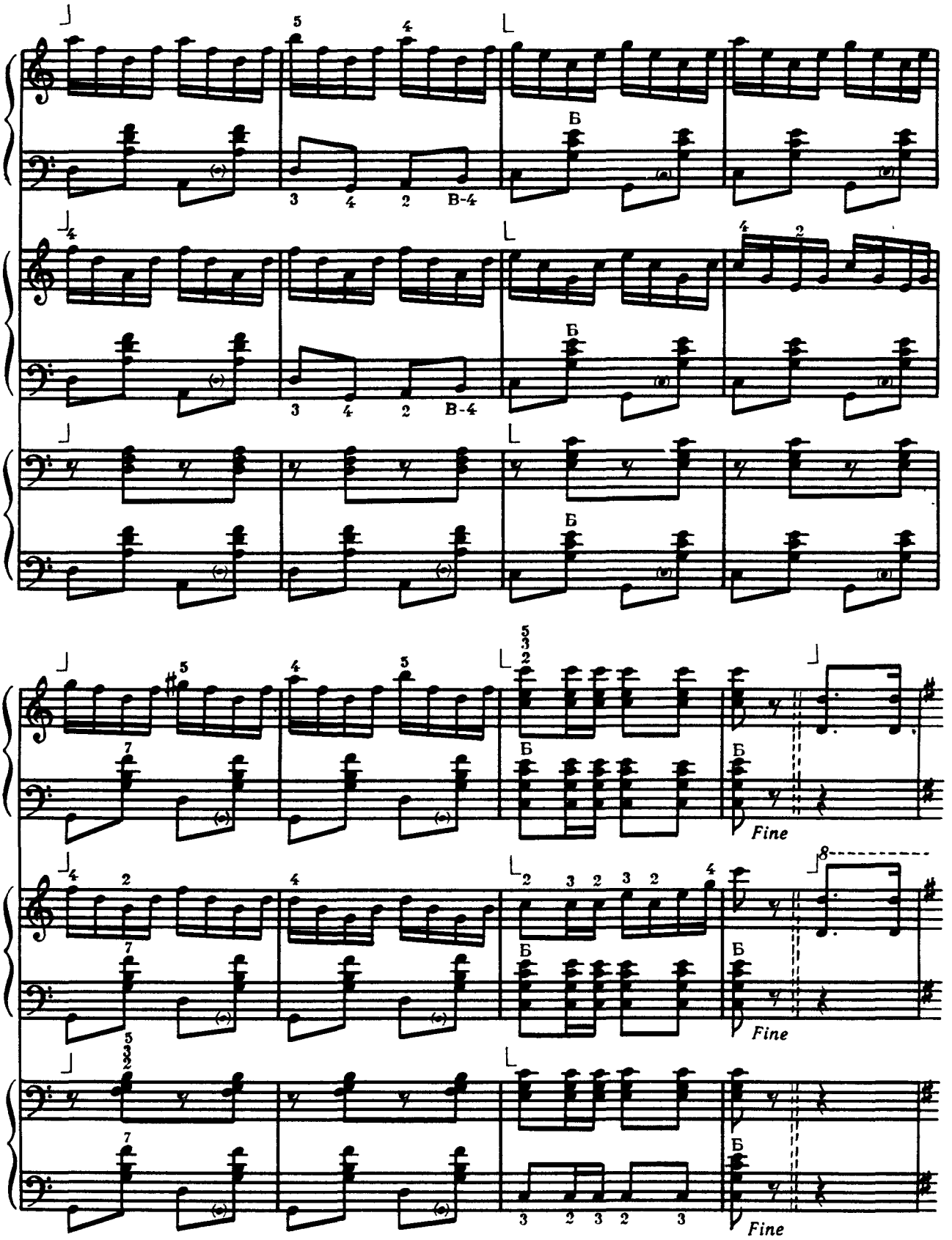
Б
В-4
Fine

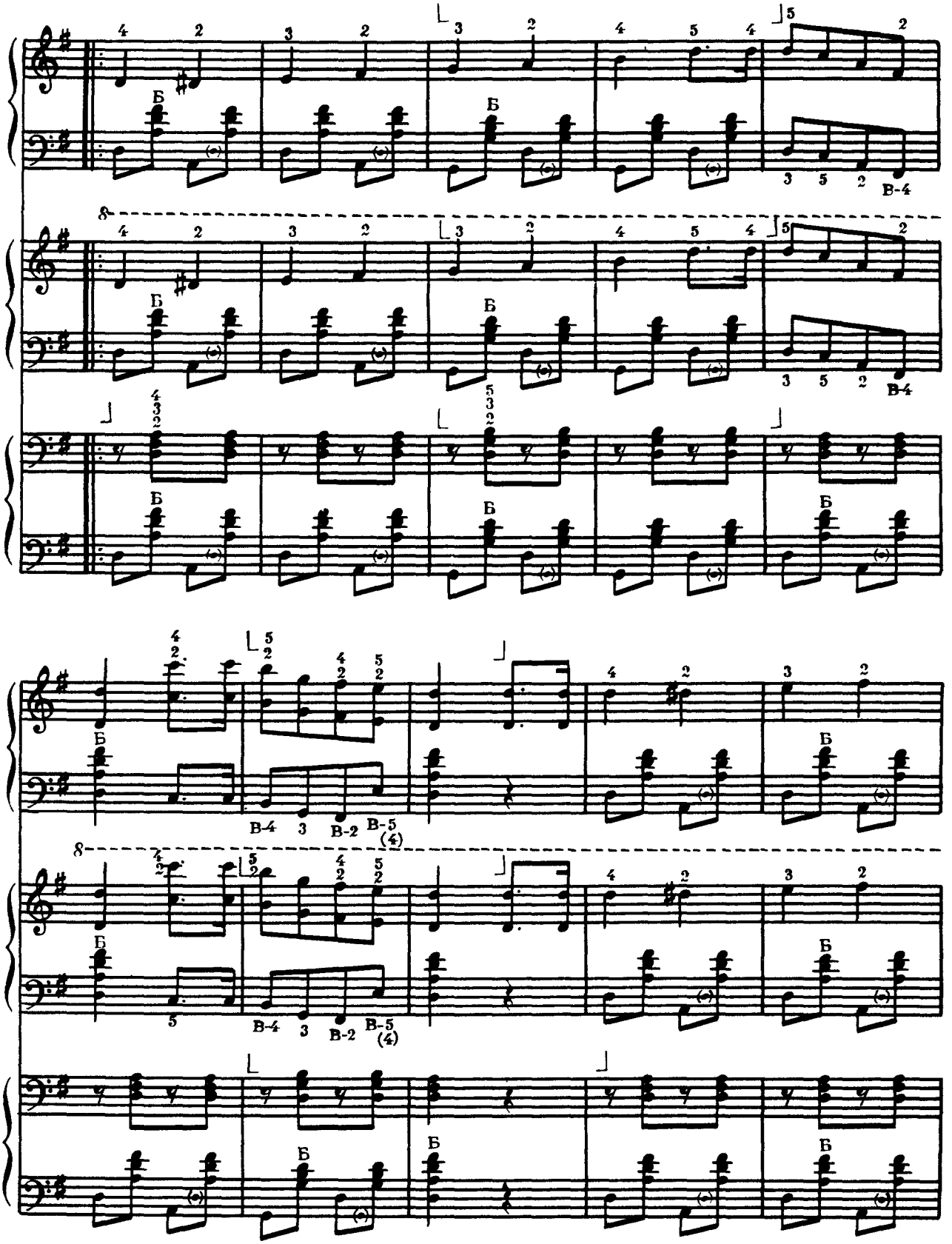
Б
В-4
В-2
В-5
(4)

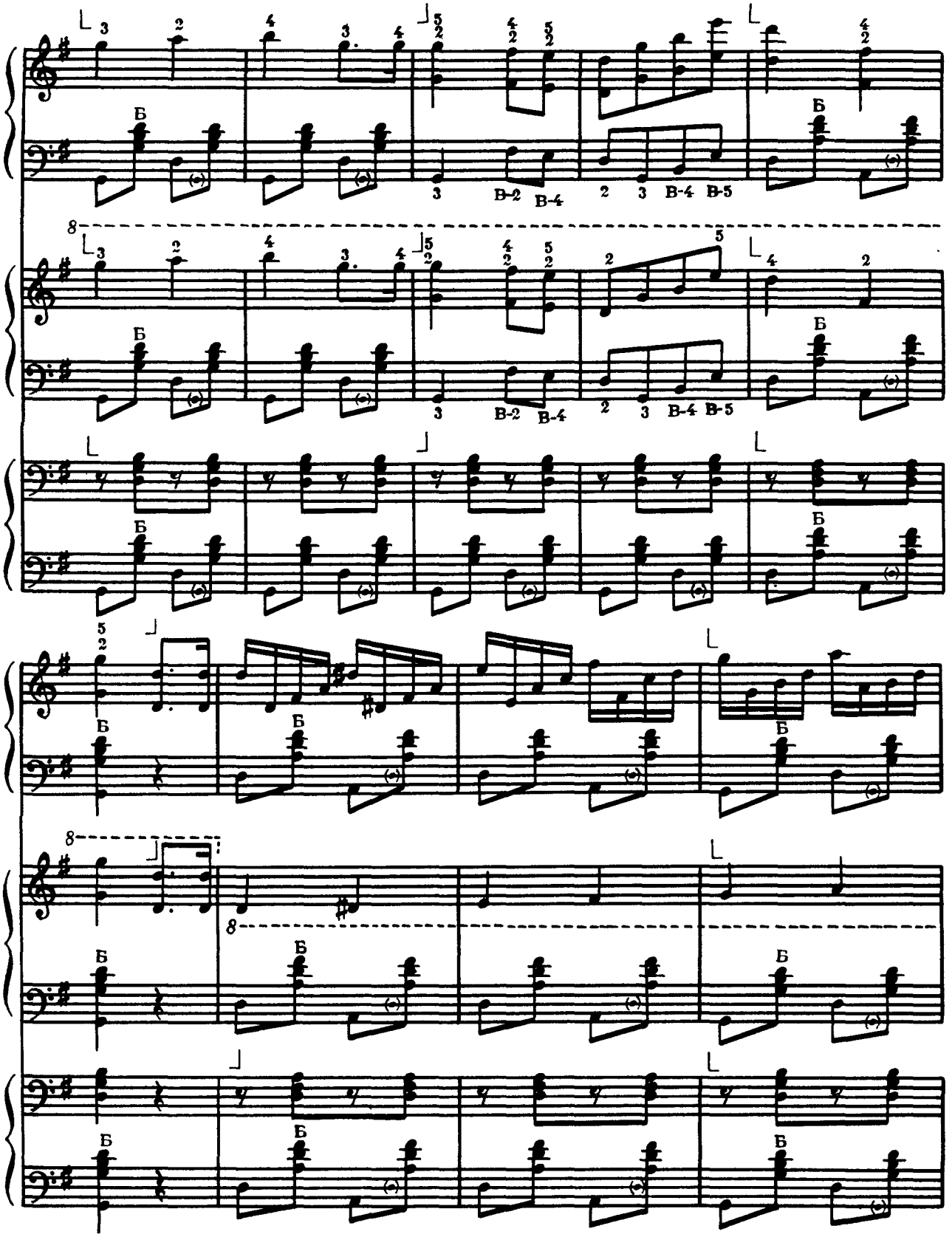
Б
В-2
В-4
В-5

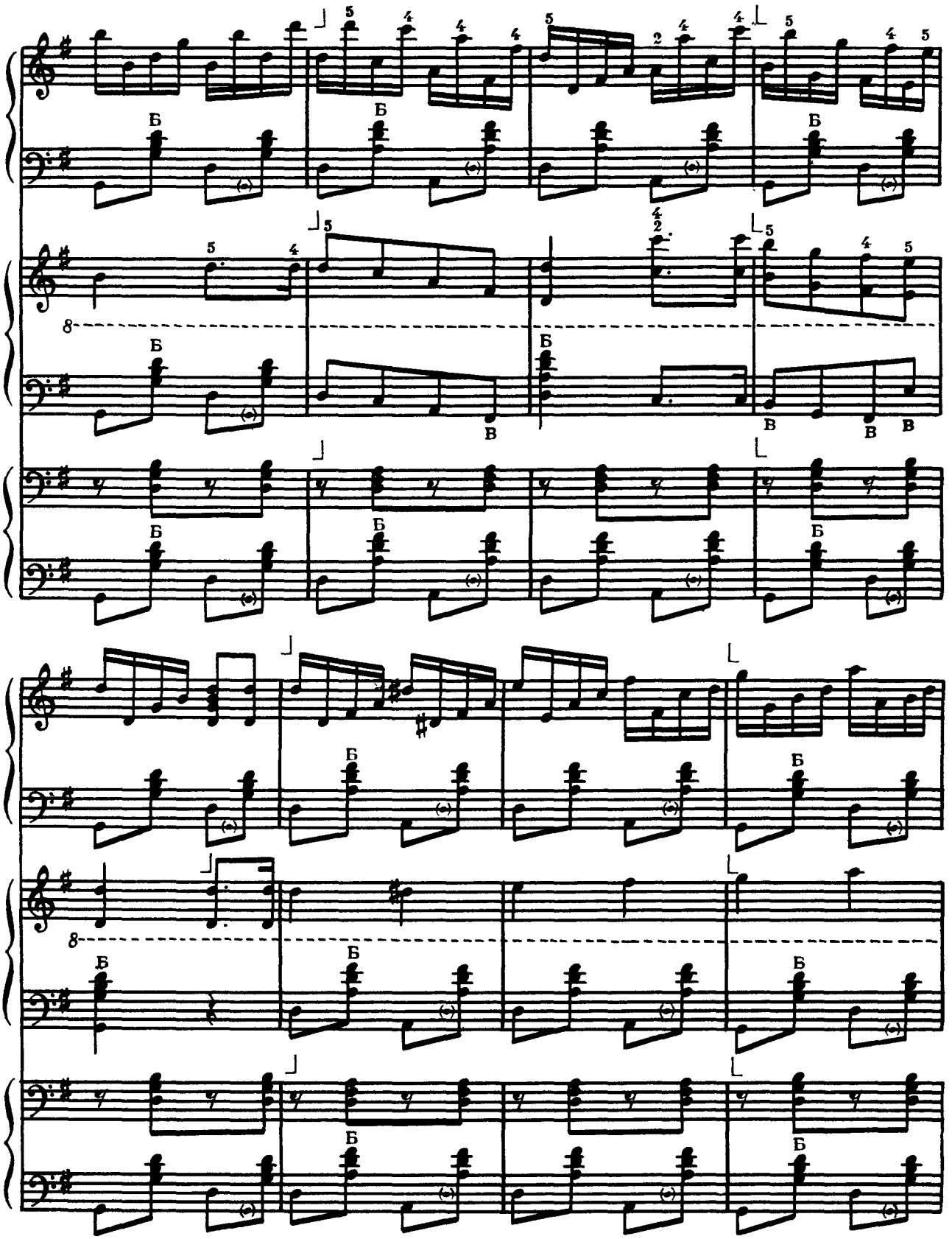
Б
В

КВАРТЕТИ

КВАРТЕТЫ

Казка зимового лісу 1 Сказка зимнего леса

Ф. БОГДАНОВ

Ф. БОГДАНОВ

Andantino misterioso

mf dim.

Andantino misterioso

mf dim.

Andantino misterioso

mf dim.

Andantino misterioso

m. d.

p mf dim.

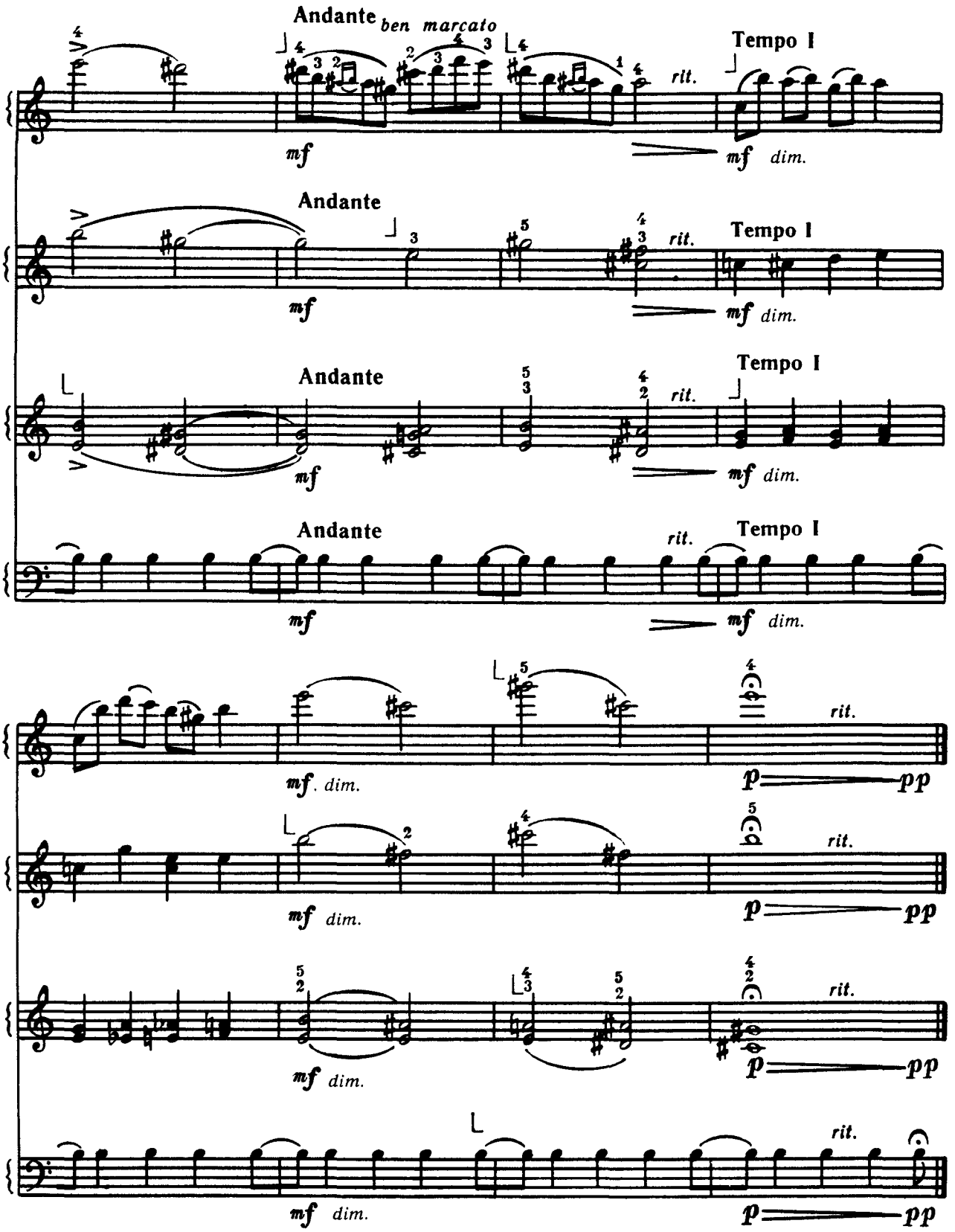
Andante
ben marcato
Tempo I
rit.
mf
mf dim.
Andante
Tempo I
rit.
mf
mf dim.
Andante
Tempo I
rit.
mf
mf dim.
Andante
Tempo I
rit.
mf
mf dim.
rit.
mf dim.
p
pp
rit.
mf dim.
p
pp
rit.
mf dim.
p
pp
rit.
mf dim.
p
pp

Полька „Дончанка“ 2 Полька „Дончанка“

О. ГОЛУБЯТНИКОВ А. ГОЛУБЯТНИКОВ

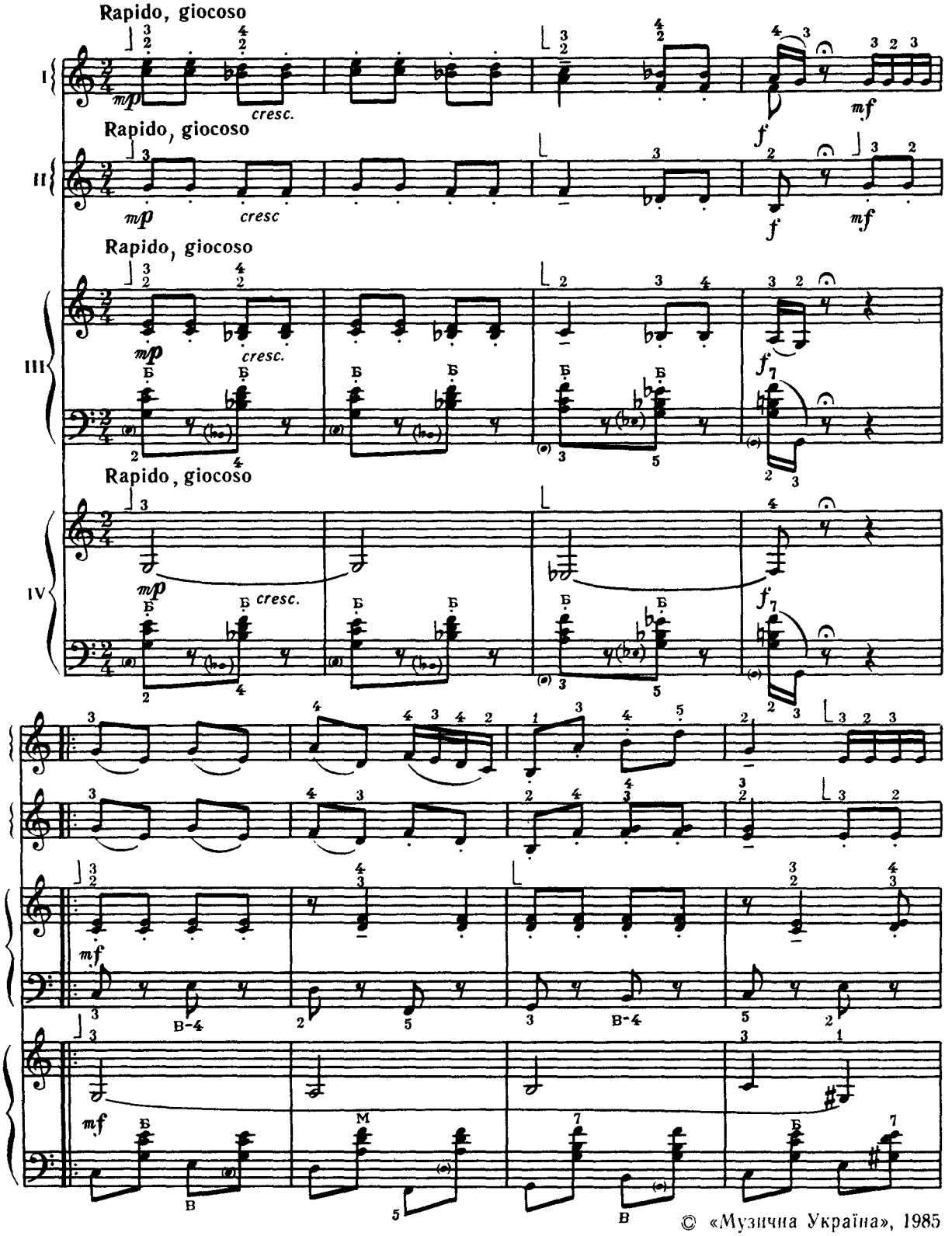

© «Музична Україна», 1985

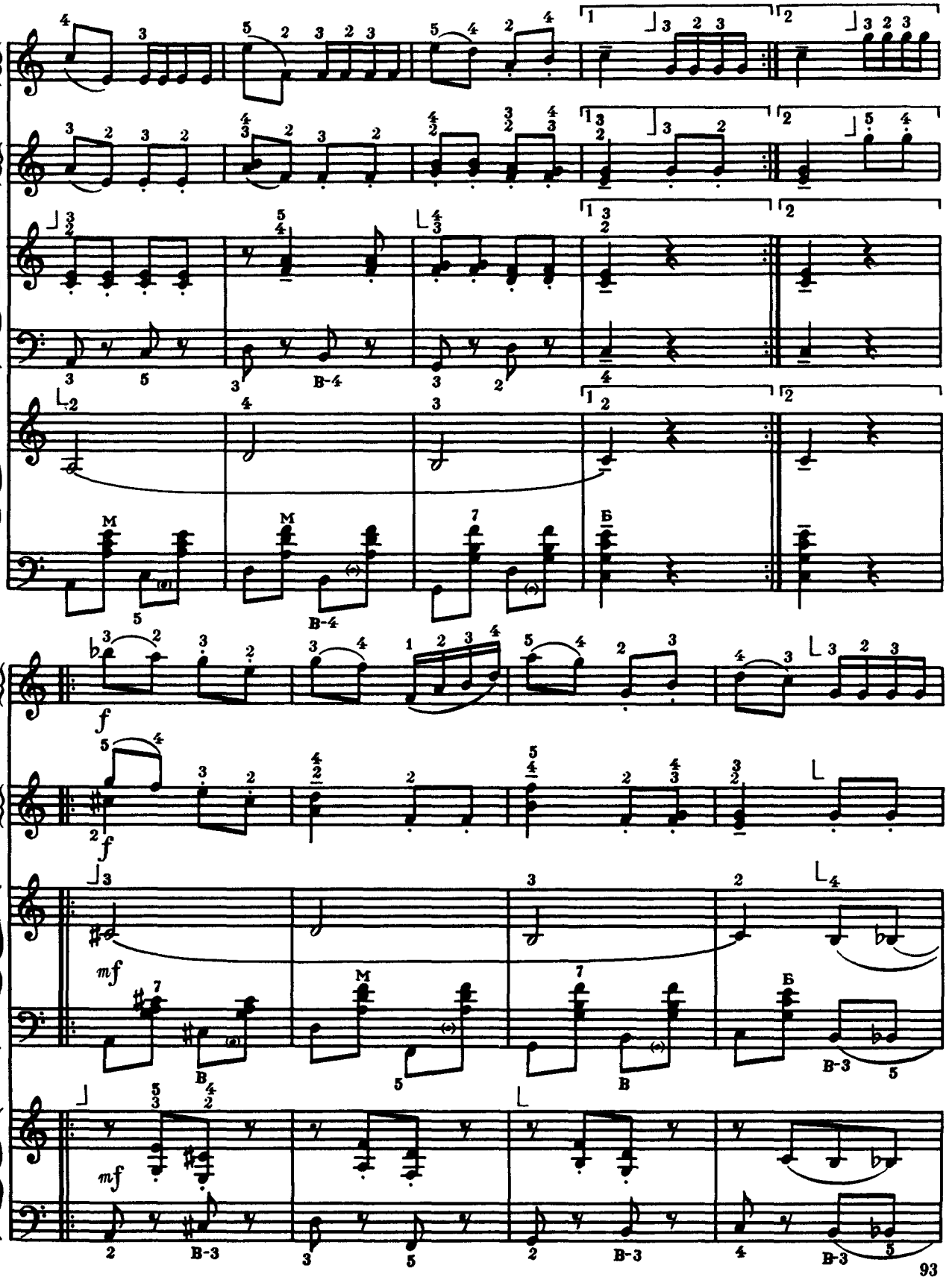
f
mf
mf

Дощ і веселка 3 Дождь и радуга

С. ПРОКОФ'ЄВ С. ПРОКОФЬЕВ

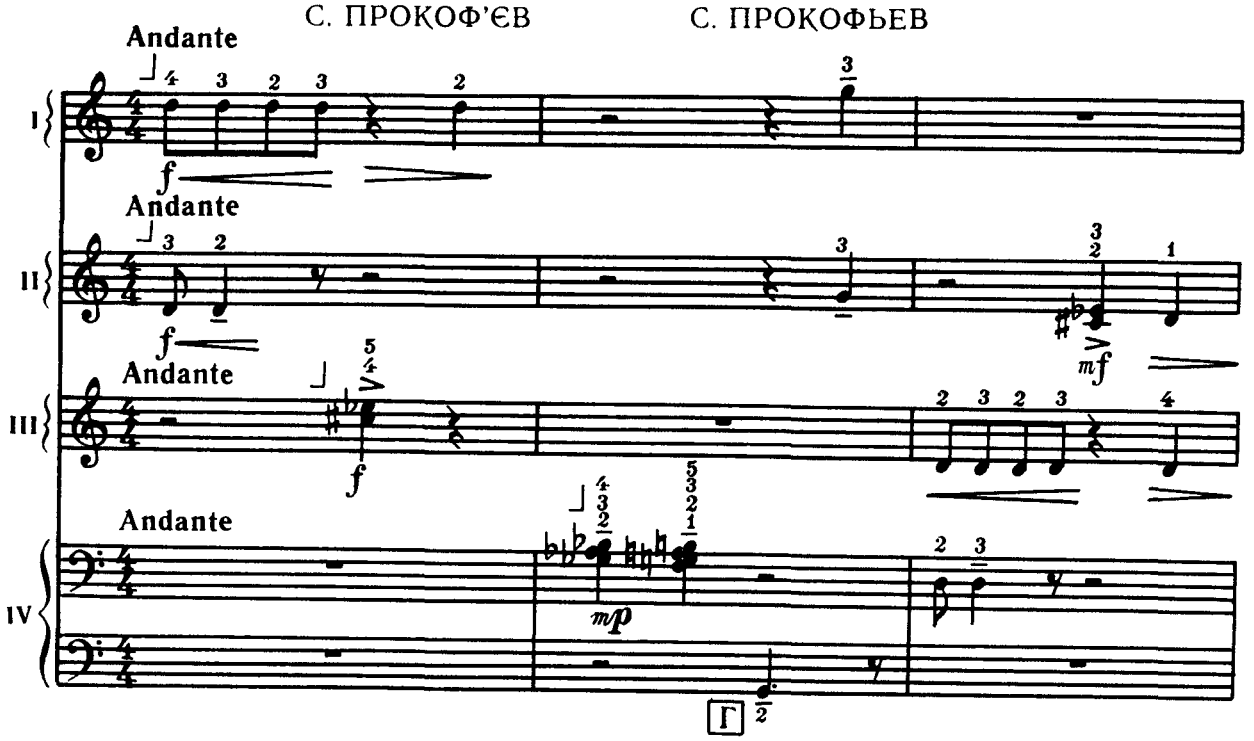

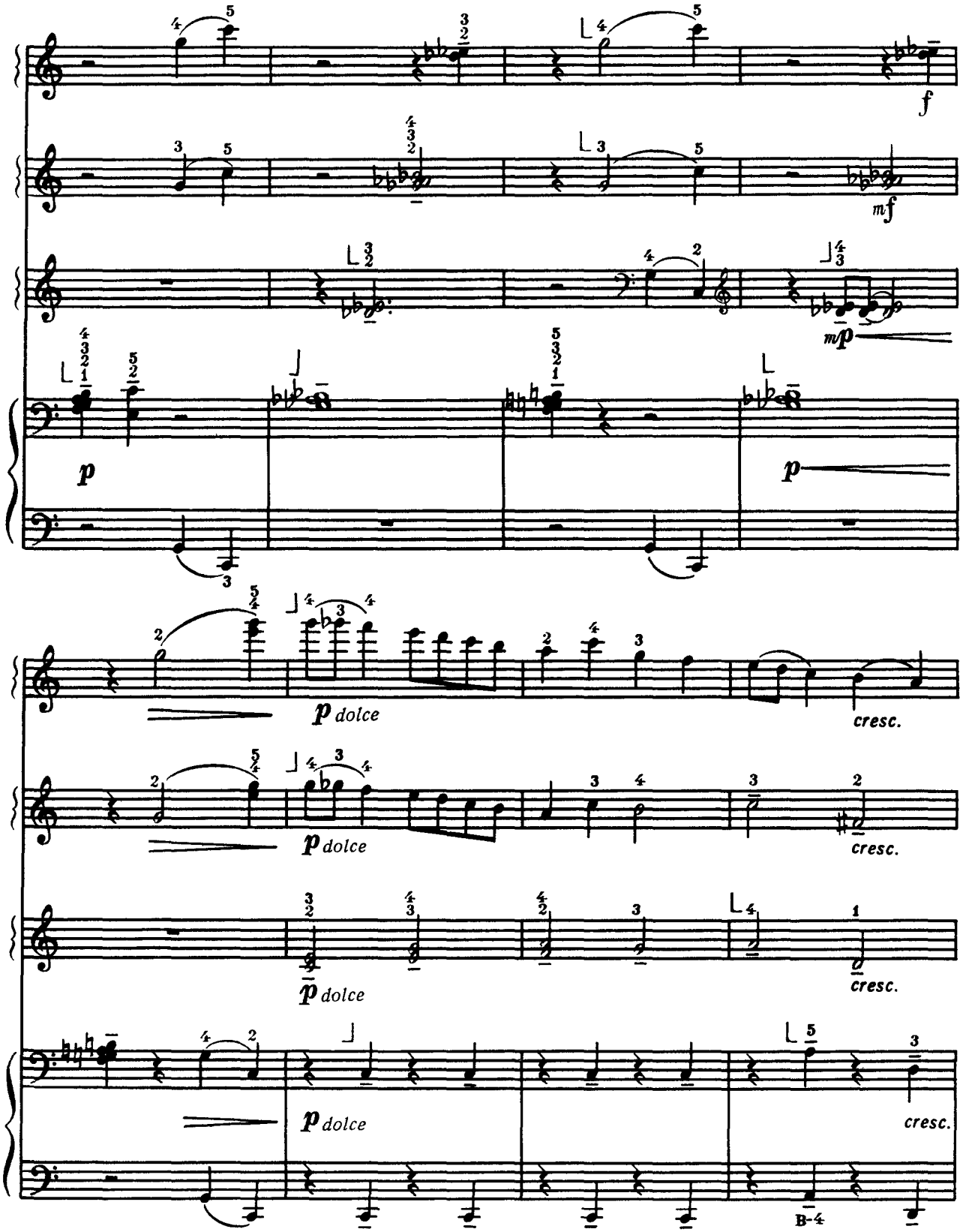
f
mf
mp
p
p
p dolce
cresc.
p dolce
cresc.
p dolce
cresc.
p dolce
cresc.
B-4

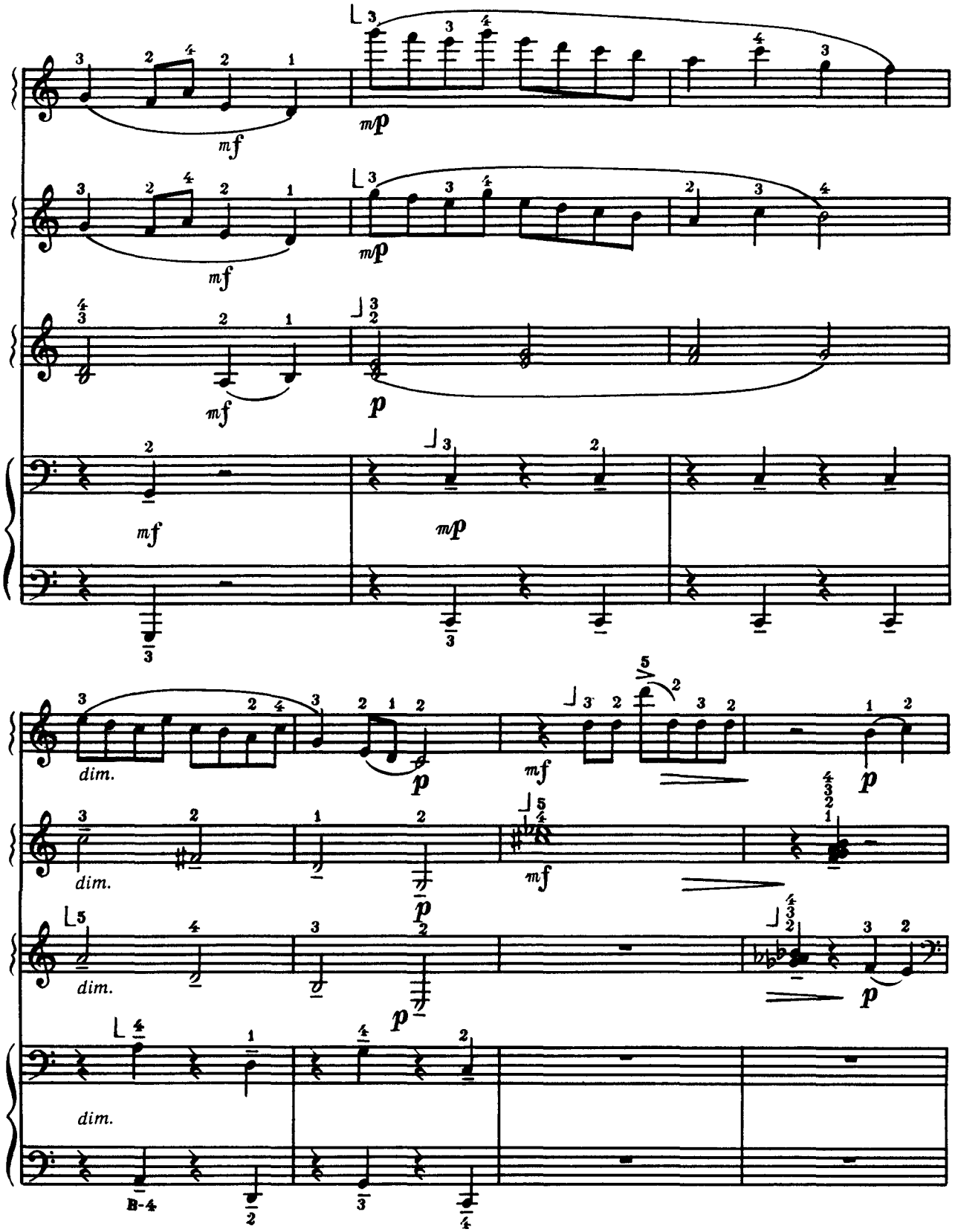
mf
mp
mf
mp
mf
p
mf
mp
dim.
p
mf
p
dim.
mf
p
dim.
p
dim.
B-4

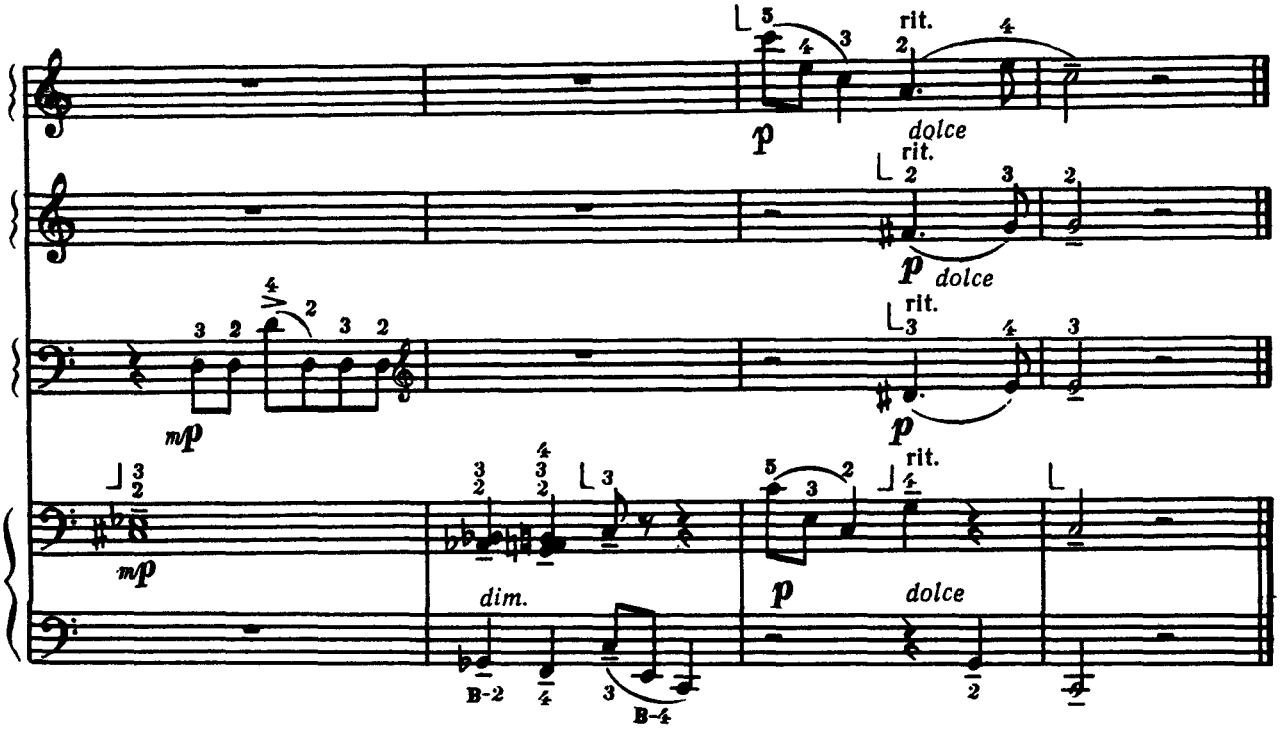

Веснянка 4 Веснянка

Українська народна пісня

Украинская народная песня

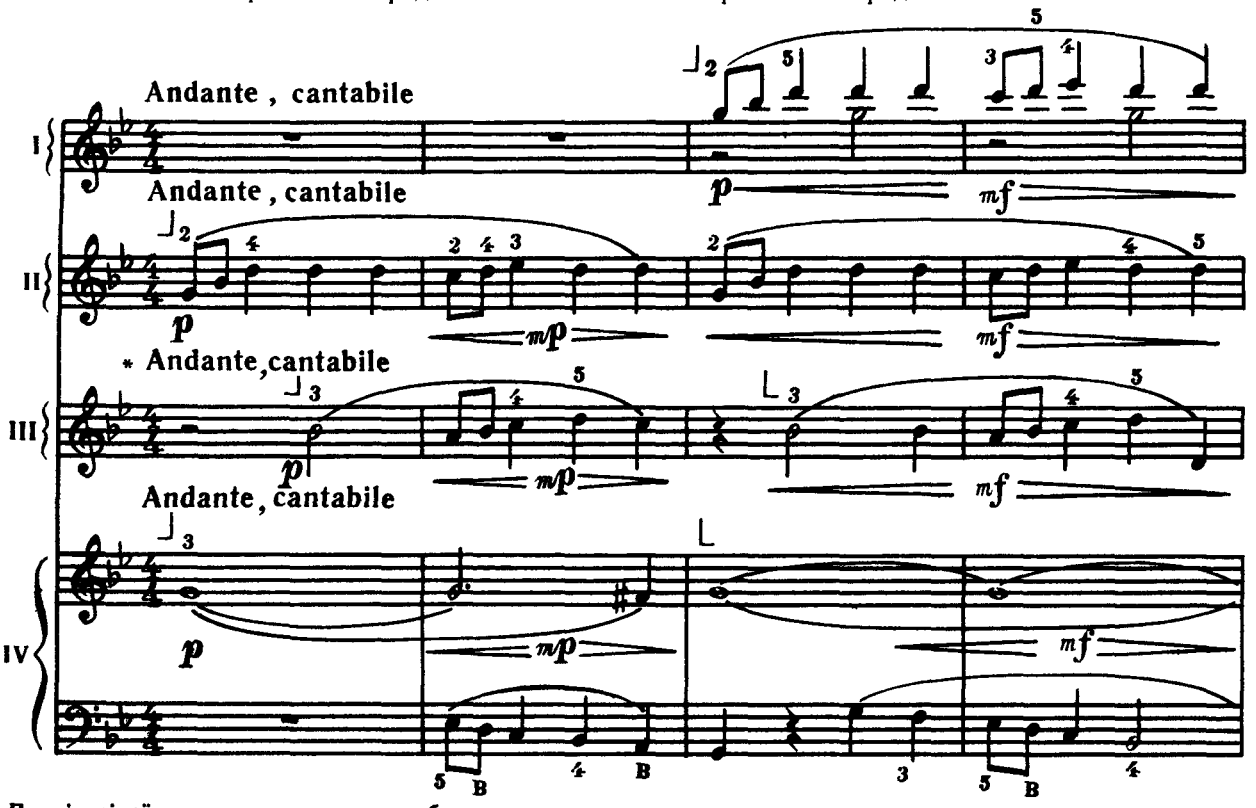

* Партія лівої руки — по четвертому баяну.
Партия левой руки — по четвертому баяну.

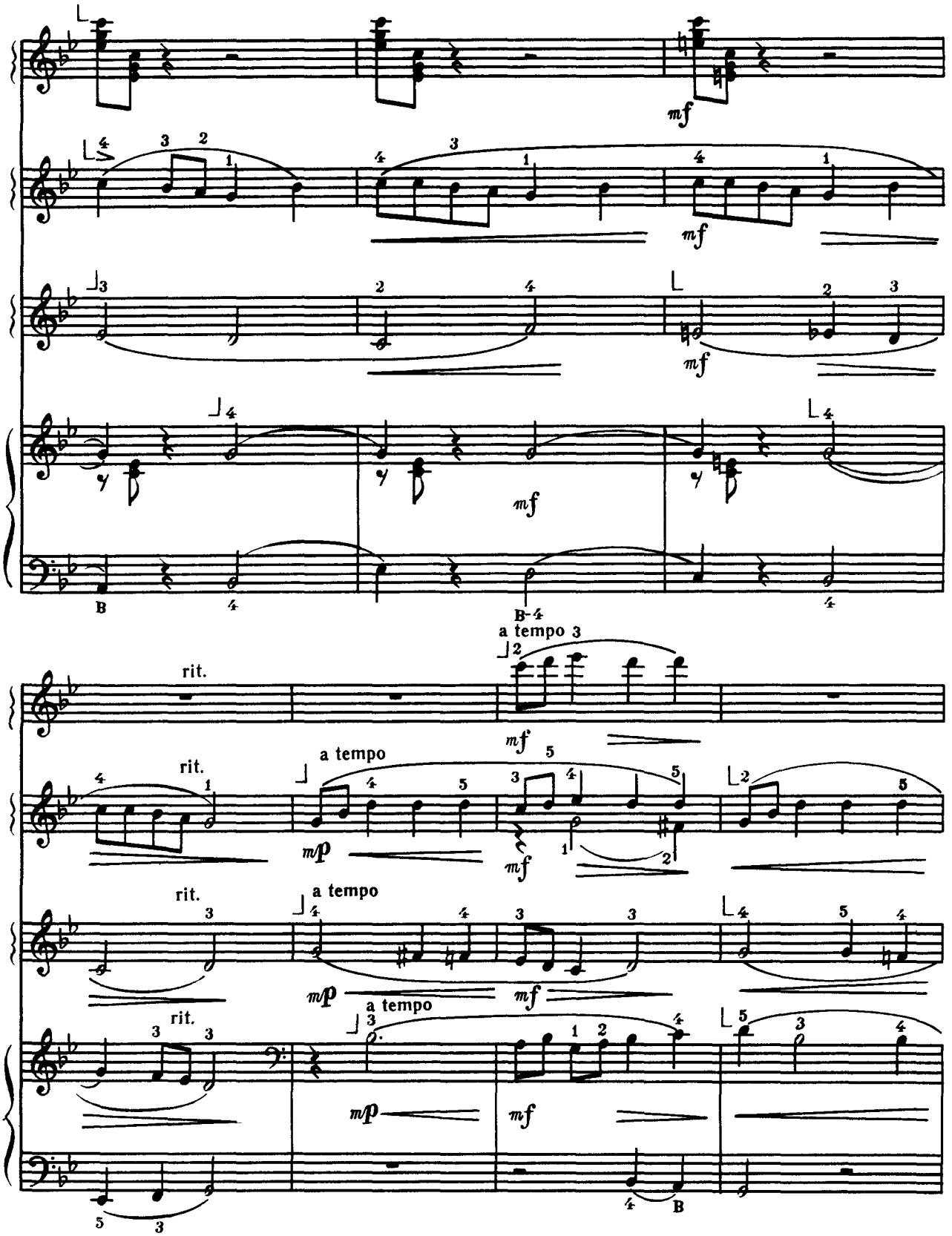
mf
mf
mf
mf
B
B-4
a tempo
rit.
mf
rit.
a tempo
mp
mf
rit.
a tempo
mp
mf
rit.
a tempo
mp
mf
B

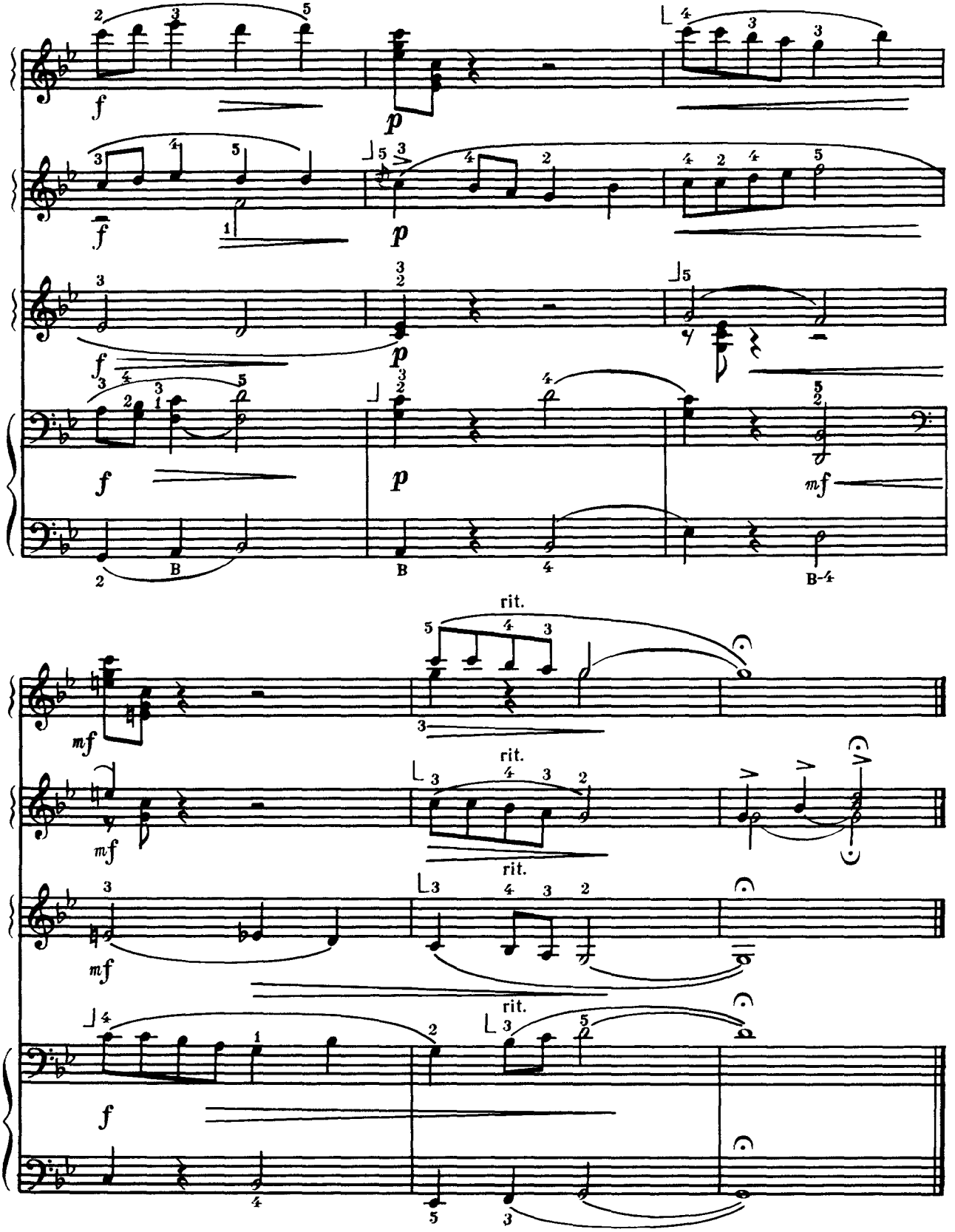
f
p
f
p
f
p
f
p
mf
B
B
B-4
rit.
mf
rit.
mf
rit.
f
rit.

Киргизький наспів 5 Киргизский наигрыш

Ж. МАЛДИБАЄВА Ж. МАЛДЫБАЕВА

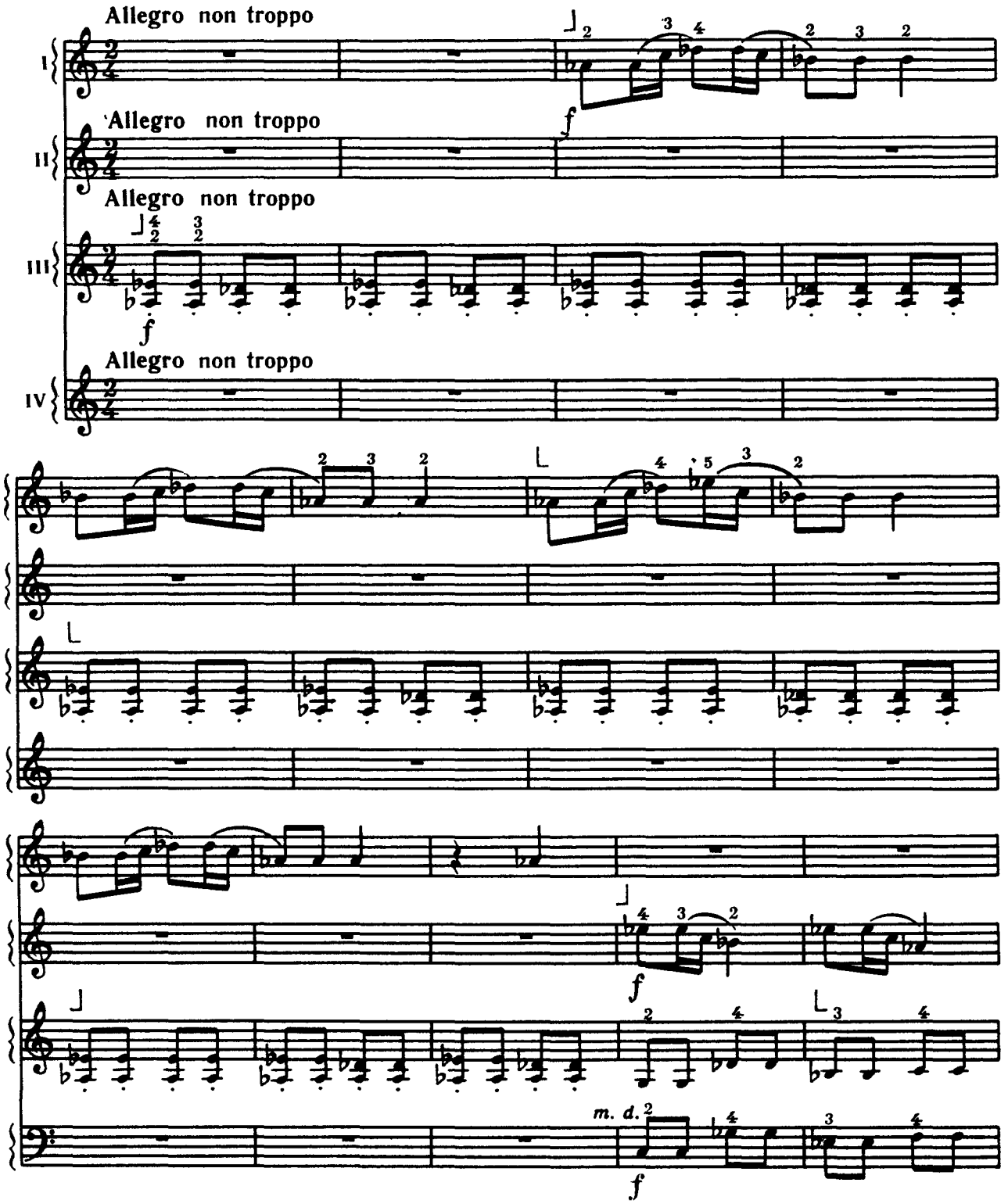

© «Музична Україна», 1985

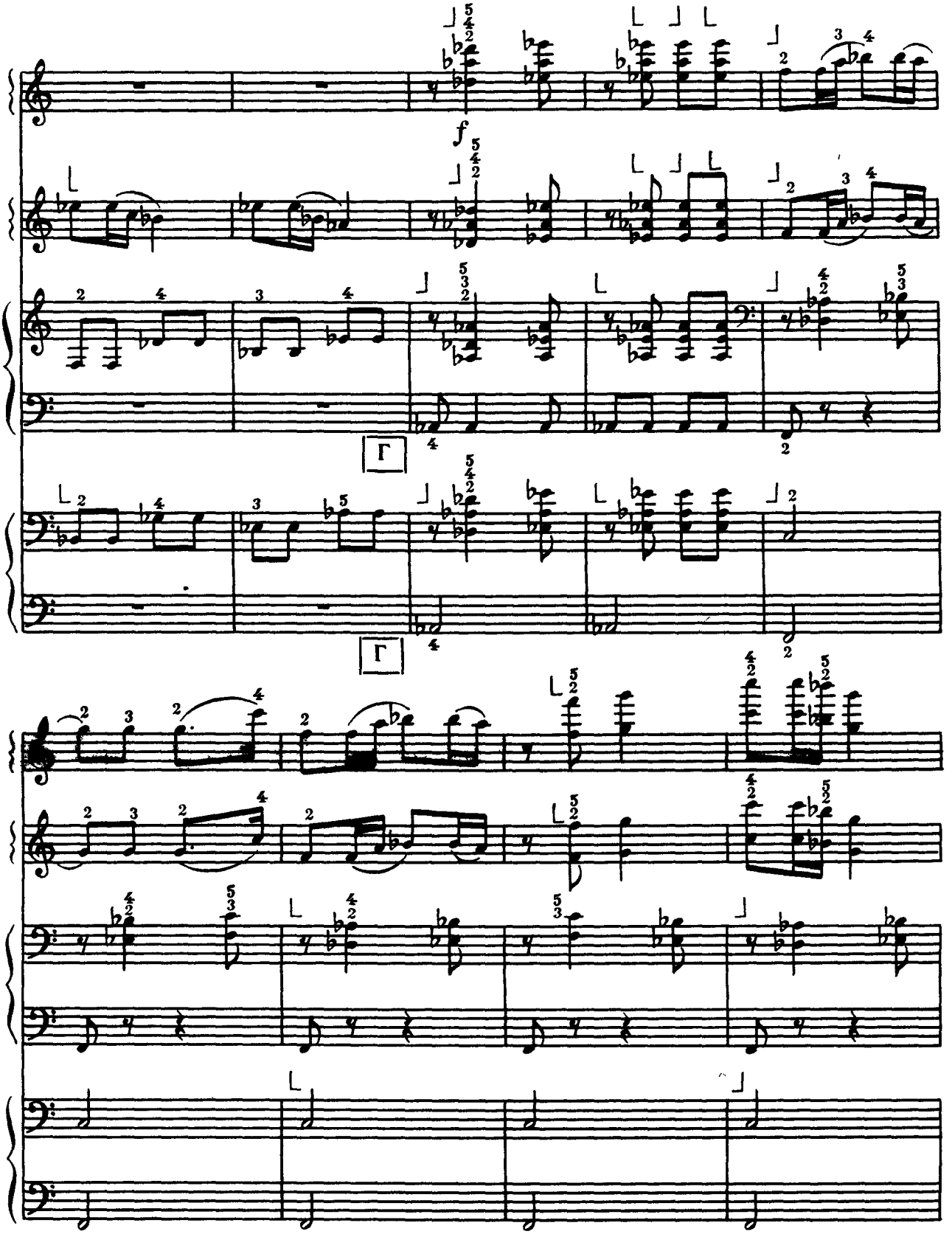
f
Г
Г

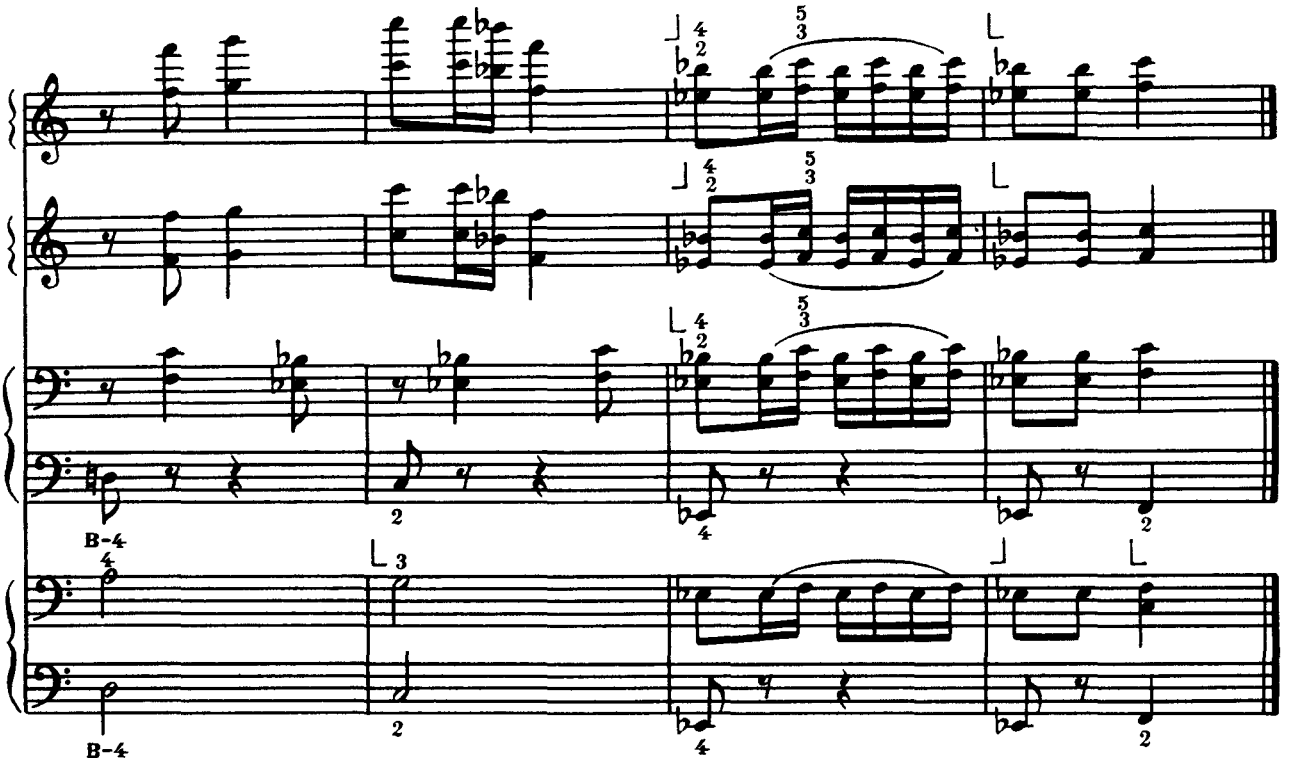

Буре 6 Бурре

Г. ГЕНДЕЛЬ Г. ГЕНДЕЛЬ

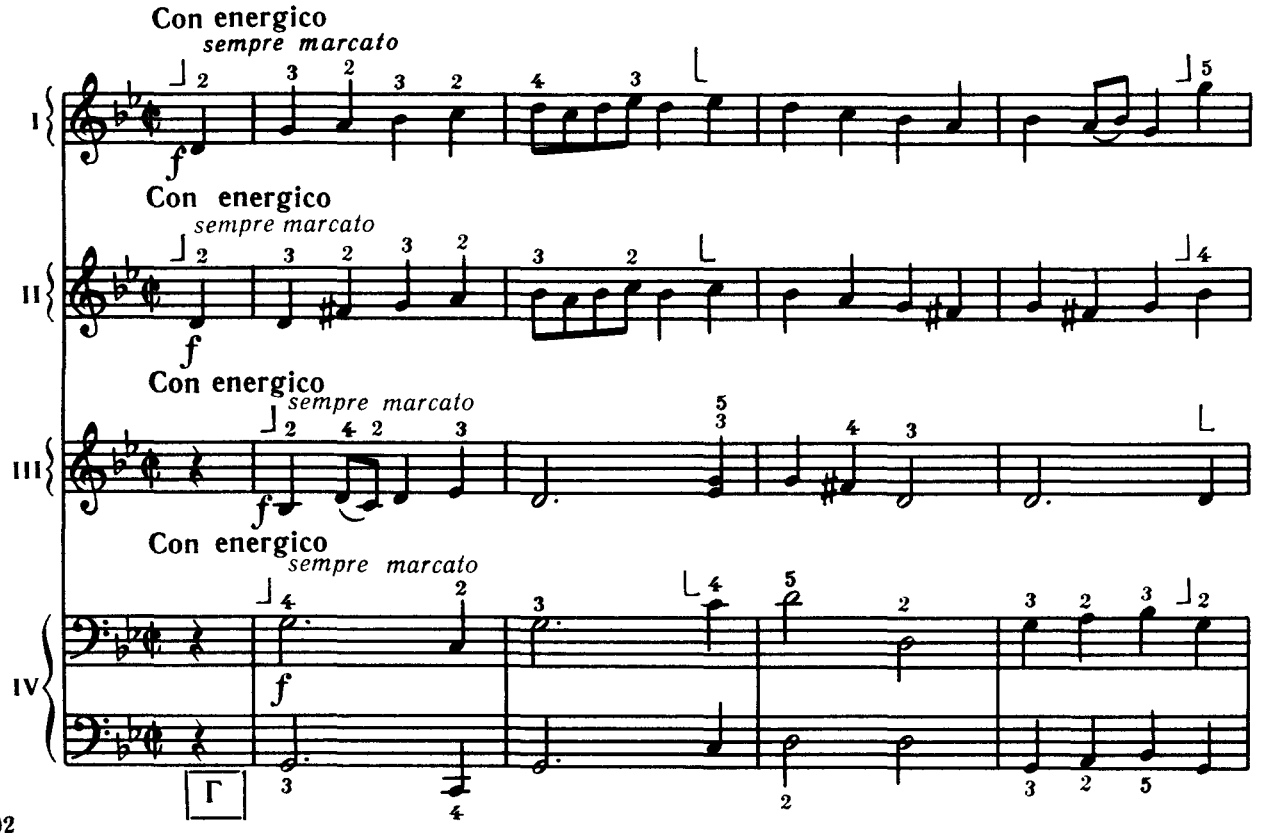

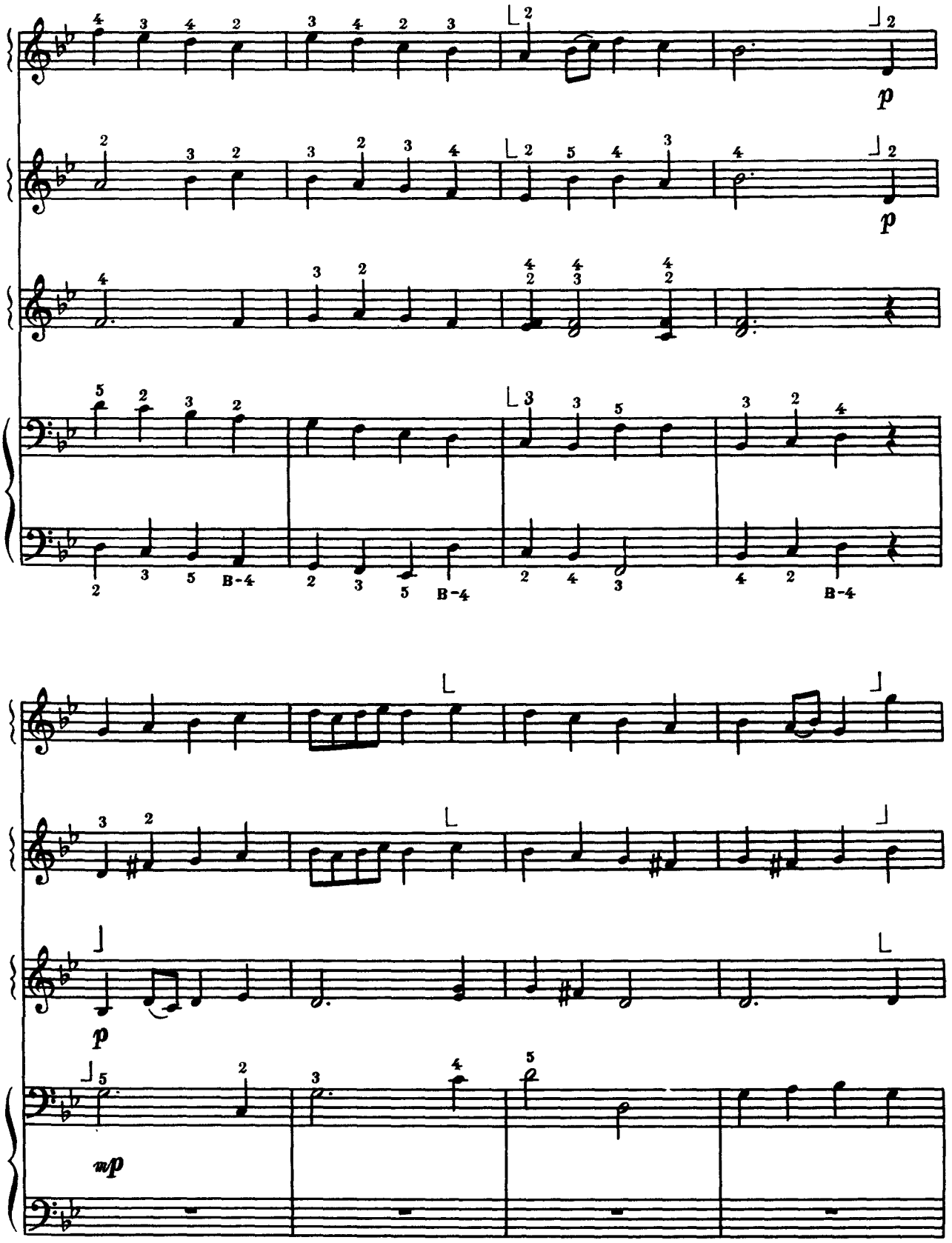
p
p
B-4
B-4
B-4
p
mp

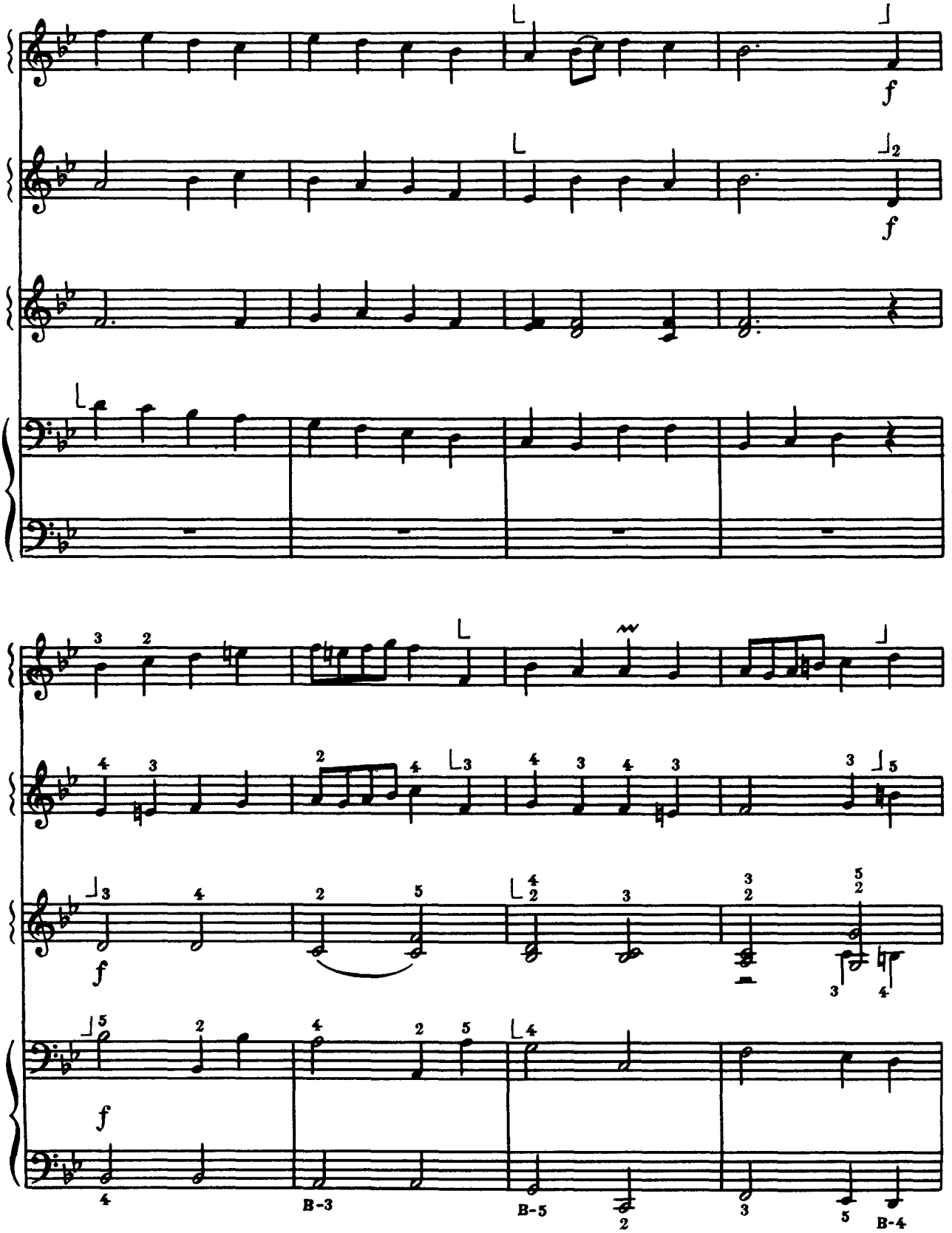
f
f
f
f
B-3
B-5
B-4

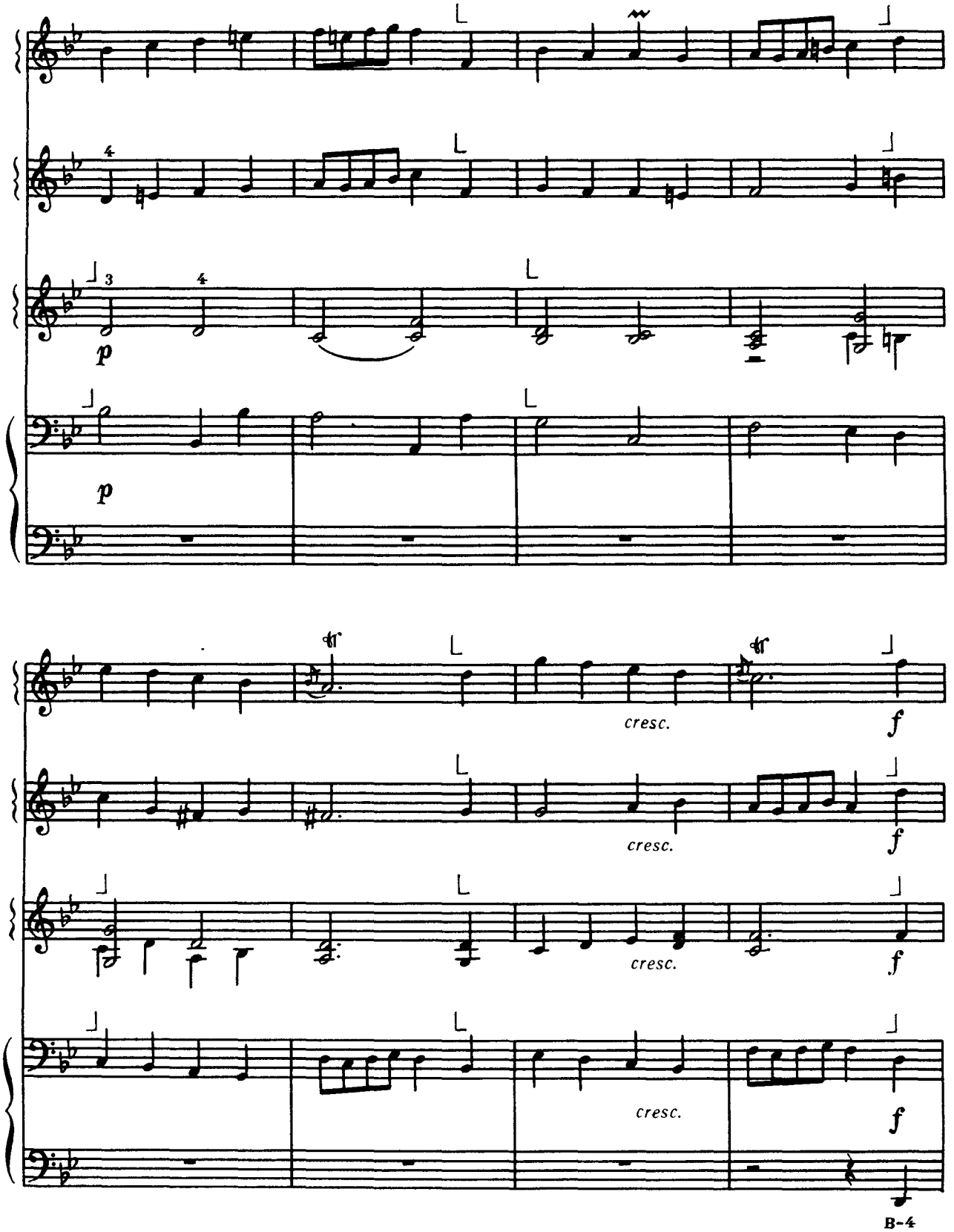
p
p
cresc.
f
cresc.
f
cresc.
f
cresc.
f
B-4

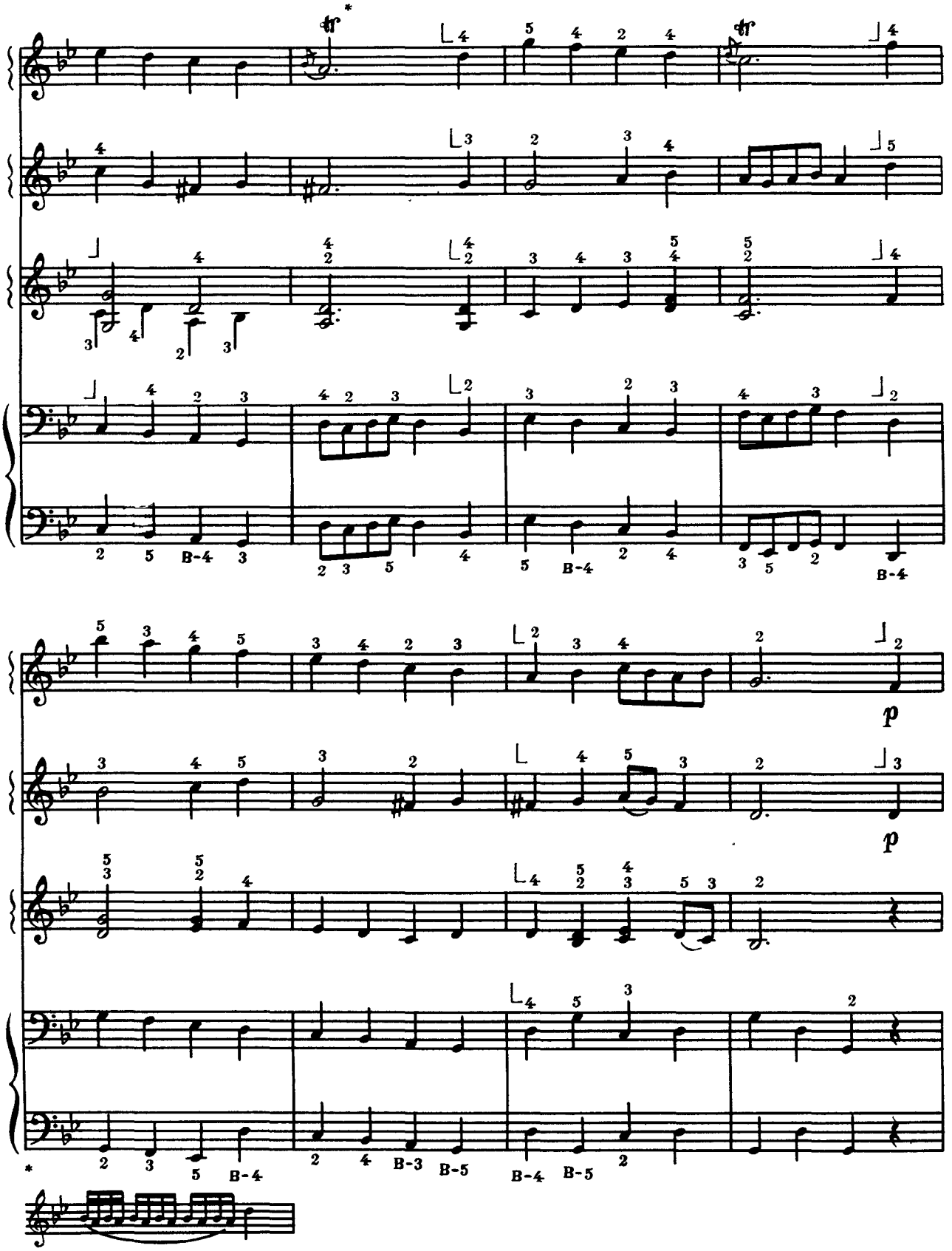
p
p

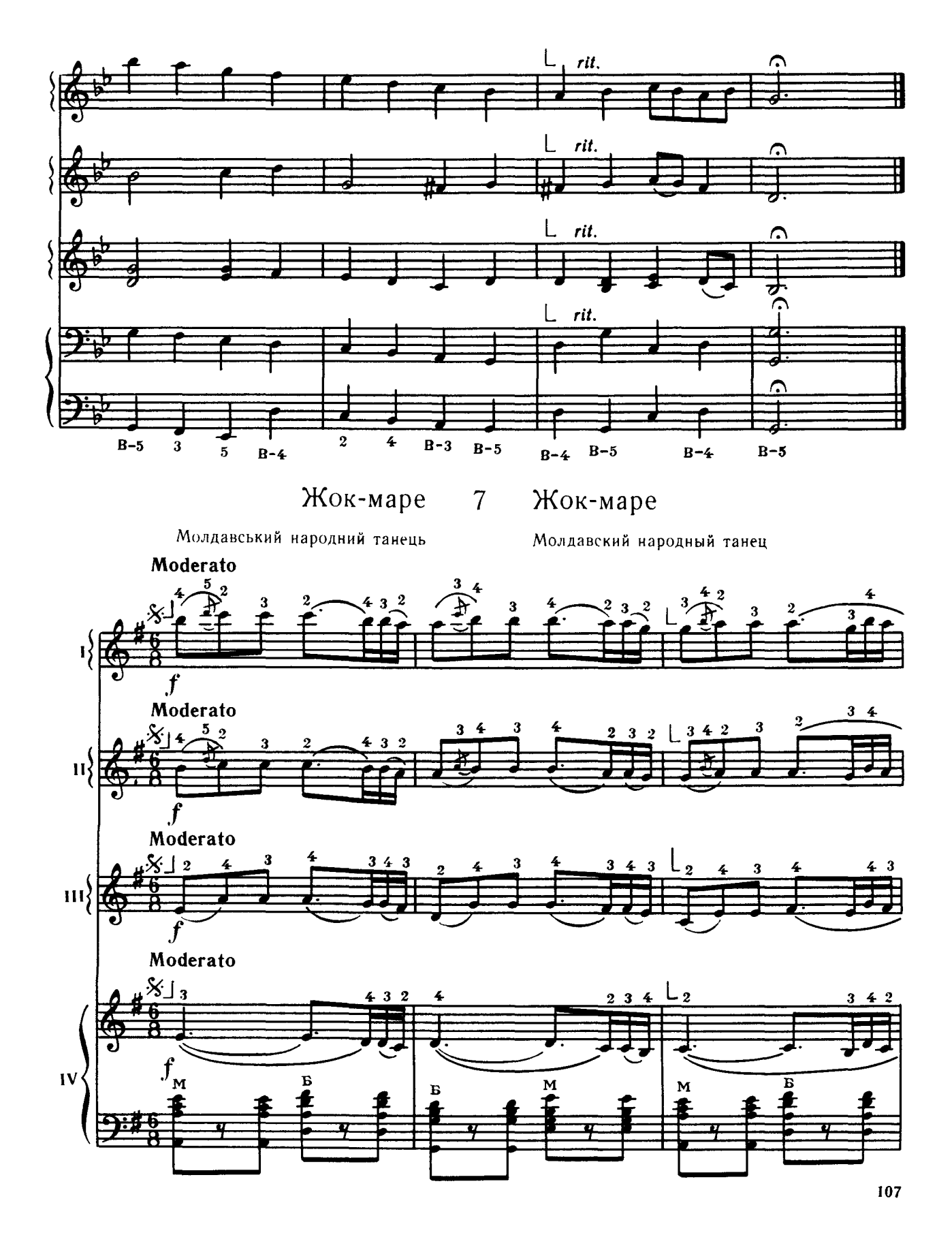
rit.
rit.
rit.
rit.
В-5 3 5 В-4 2 4 В-3 В-5 В-4 В-5 В-4 В-5
Жок-маре 7 Жок-маре
Молдавський народний танець
Молдавский народный танец
Moderato
I
II
III
IV
f
М
Б

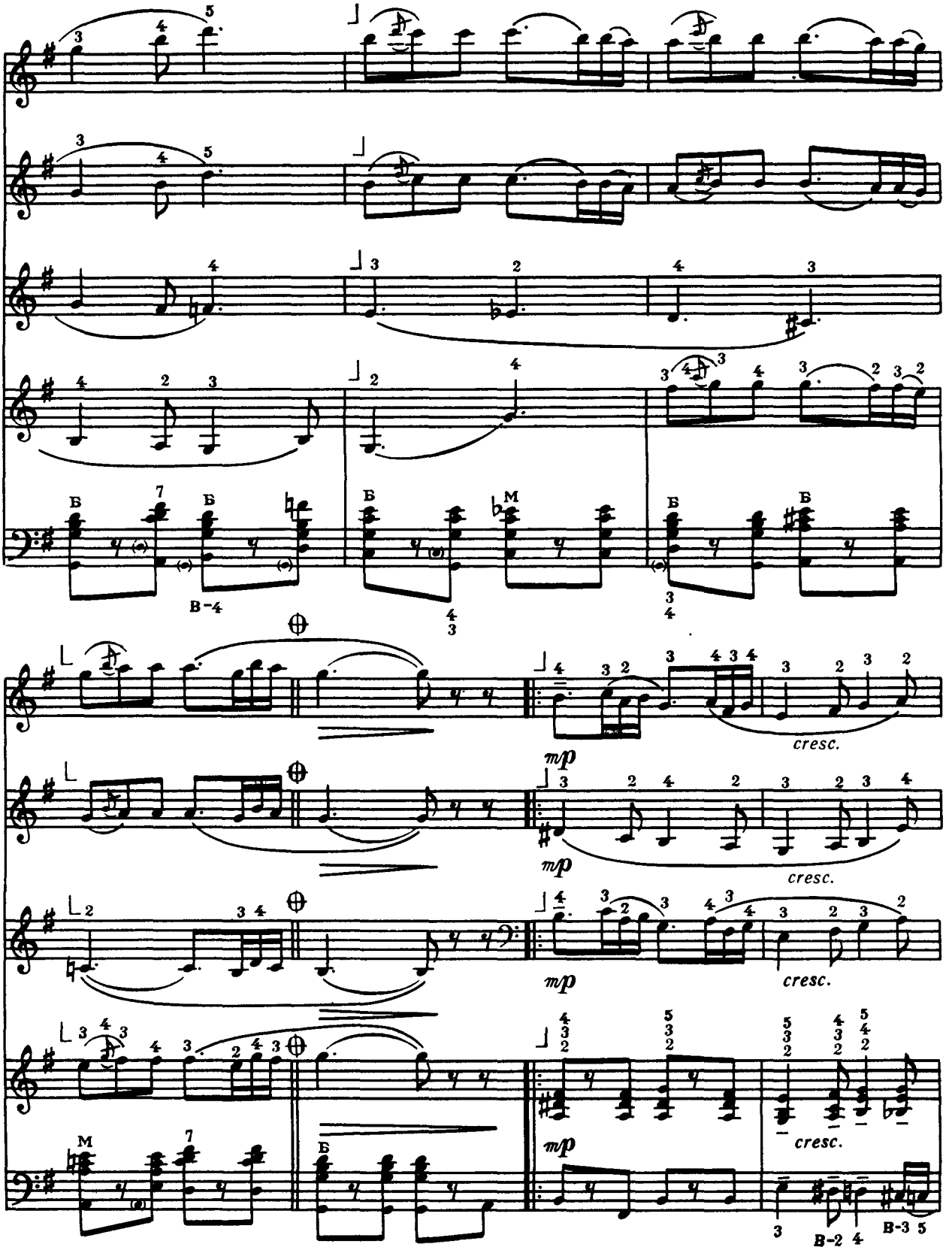
Б
В-4
Б
Б
М
Б
Б
mp
cresc.
mp
cresc.
mp
cresc.
mp
cresc.
М
Б
В-2
В-3

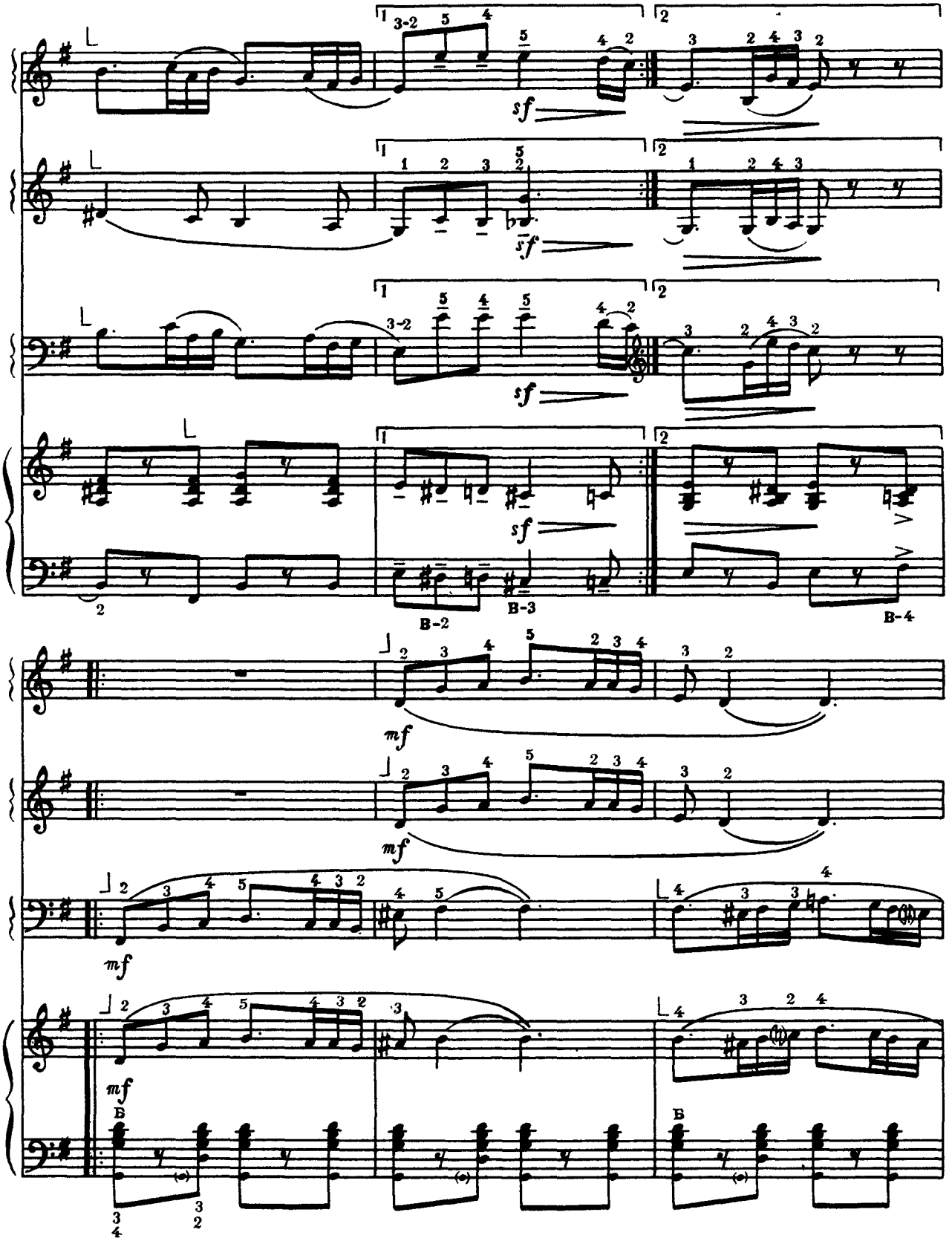
sf
sf
sf
sf
B-2
B-3
B-4
mf
mf
mf
mf
Б
Б

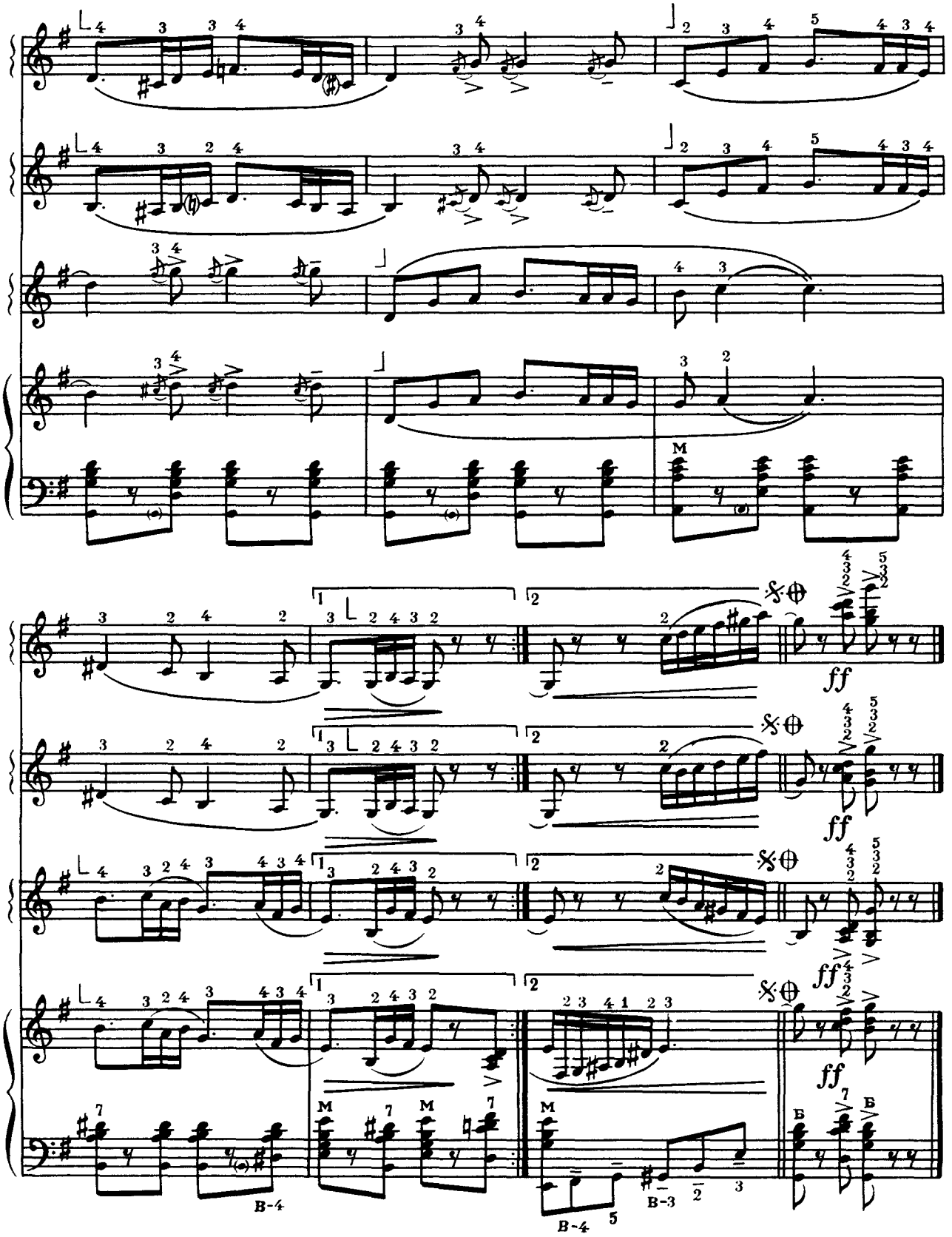
M
ff
ff
ff
ff
B-4
M
M
M
B-4
B-3
Б
Б

Зміст

Дуети

1 О Білаш. Білий корабель Перекладення В Угриновича 3

2 «Как у наших у ворот» Російська народна пісня Обробка А Гривцова 5

3 Співаночки мої любі. Українська народна пісня Обробка П Терещенка 7

4 М Іванов-Радкевич Марш Перекладення А Селентія 9

5 Р Щедрін, О Флярковський «На улице дождь поливает» Російська народна пісня Перекладення Є Кудінова 12

6 І Хавлічек Жарт Перекладення Є Кудінова 14

7 С Сароян Ідуть жовтенята Перекладення Т Мурзіної 18

8 Я Кепітіс Латиський народний танець Перекладення А Семешка 21

9 Ф Шуберт Сумний вальс Перекладення Алли Гаценко 23

10 Г Шендерьов Маленька балерина . . . 26

11 И С Бах Сарабанда з Французької сюїти ре мінор Перекладення Алли Гаценко 30

12 В Шаінський «Простелився в далечінь шлях просторий» Перекладення В Гордзея 33

13 К Молчанов Російська картина Перекладення О Назаренка 38

14 М. Чемберджі Примхливий вальсик . . 44

Тріо

1 Шевчик Український народний танець Обробка М Різоля 49

2 І Дунаєвський Гопак з кінофільму «Багата наречена» Перекладення В Угриновича 52

3 Г Шендерьов Колискова 55

4 С Пальмгрен Фінський танець. Перекладення І. Журомського 58

5 Є Жарковський Прощайте, скелясті гори. Перекладення Алли Гаценко 61

6 М Блантер В лісі прифронтовому Перекладення Алли Гаценко 64

7 А. Зубарєв. Полька 72

8 Д Тухманов День Перемоги Перекладення В Гордзея 76

9 Галоп Обробка В. М Бесфамільнова . . 82

Содержание

Дуэты

1 А Билаш Белый пароход Переложение В Угриновича 3

2 Как у наших у ворот Русская народная песня Обработка А. Гривцова 5

3 «Співаночки мої любі» Украинская народная песня Обработка П Терещенко . . 7

4 Н Иванов-Радкевич Марш Переложение А Селентия 9

5 Р Щедрин, А Флярковский На улице дождь поливает Русская народная песня. Переложение Е Кудинова . . 12

6 И Хавличек Шутка Переложение Е Кудинова 14

7 С Сароян Идут октябрята Переложение Т Мурзиной 18

8 Я Кепитис Латышский народный танец Переложение А Семешко . . 21

9 Ф Шуберт Печальный вальс Переложение Аллы Гаценко 23

10 Г Шендерев Маленькая балерина 26

11 И С Бах Сарабанда из Французской сюиты ре минор Переложение Аллы Гаценко 30

12 В Шаинский «Вместе весело шагать по просторам» Переложение В Гордзея . 33

13 К Молчанов Русская картина Переложение А Назаренко 38

14 М Чемберджи Капризный вальсик . . . 44

Трио

1 Шевчик Украинский народный танец. Обработка Н Ризоля 49

2 И Дунаевский Гопак из кинофильма «Богатая невеста» Переложение В Угриновича 52

3 Г. Шендерев Колыбельная 55

4 С Пальмгрен Финский танец Переложение И. Журомского 58

5 Е Жарковский Прощайте, скалистые горы Переложение Аллы Гаценко 61

6 М Блантер В лесу прифронтовом Переложение Аллы Гаценко 64

7 А Зубарев. Полька 72

8 Д Тухманов День Победы Переложение В Гордзея 76

9 Галоп Обработка В М Бесфамильнова 82

Квартети

1 Ф Богданов Казка зимового лісу. Перекладення І. Журомського 90

2. О Голубятников. Полька «Дончанка» . . 92

3. С Прокоф'єв. Дощ і веселка. Перекладення А. Онуфрієнка 94

4. Веснянка. Українська народна пісня. Обробка М. Різоля 97

5. Ж. Малдибаєва. Киргизький наспів . . . 100

6. Г Гендель. Буре. Перекладення А. Селентія 102

7. Жок-маре. Молдавський народний танець. Обробка В. Гордзея 107

Квартеты

1. Ф. Богданов. Сказка зимнего леса. Переложение И. Журомского 90

2. А. Голубятников. Полька «Дончанка» . . 92

3. С. Прокофьев. Дождь и радуга. Переложение А. Онуфриенко 94

4. Веснянка. Украинская народная песня. Обработка Н. Ризоля 97

5. Ж. Малдыбаева. Киргизский наигрыш . 100

6. Г. Гендель. Бурре. Переложение А. Селентия 102

7. Жок-маре. Молдавский народный танец. Обработка В. Гордзея 107

ПОМІЧЕНІ ПОМИЛКИ

С	рядок	надруковано	слід читати
105	колонцифр	105	106
106	колонцифр	106	105

1 крб. 40 к.

Редакторы-составители
Андрей Федорович Нечипоренко,
Вадим Витальевич Угринович

Пьесы для ансамбля баянистов
4 класс

Учебный репертуар детских музыкальных школ

(Текст на украинском и русском языках)

Киев, «Музычна Украйина», 1985

Редактор О. М. Немкович
Художник В. О. Шестаковський
Художній редактор О. В. Квітка
Технічний редактор Н. А. Гальчинська
Коректори Г. М. Вільховська, Л. П. Кредль

Здано на виробництво 06.12.84. Підписано до друку 19.04.85. Формат 84×108 1/16. Папір офсетний № 1. Гарнітура літературна. Спосіб друку офсетний. Умов.-друк. арк. 11,76. Умов.-фарбовідб. 12,6. Облік.-вид. арк. 13,36. Тираж 5000 пр. Замовлення № 4—3384. Ціна 1 крб. 40 к.

Видавництво «Музична Україна», 252004, Київ, Пушкінська, 32.
Київська нотна фабрика, 252655, МСП, Київ-80, Фрунзе, 51а.