ЭКСПРОМТ

для скрипки и фортепиано

Редакция Д. Цыганова

М. БАЛАКИРЕВ
(1837-1910)

Moderato [Умеренно]

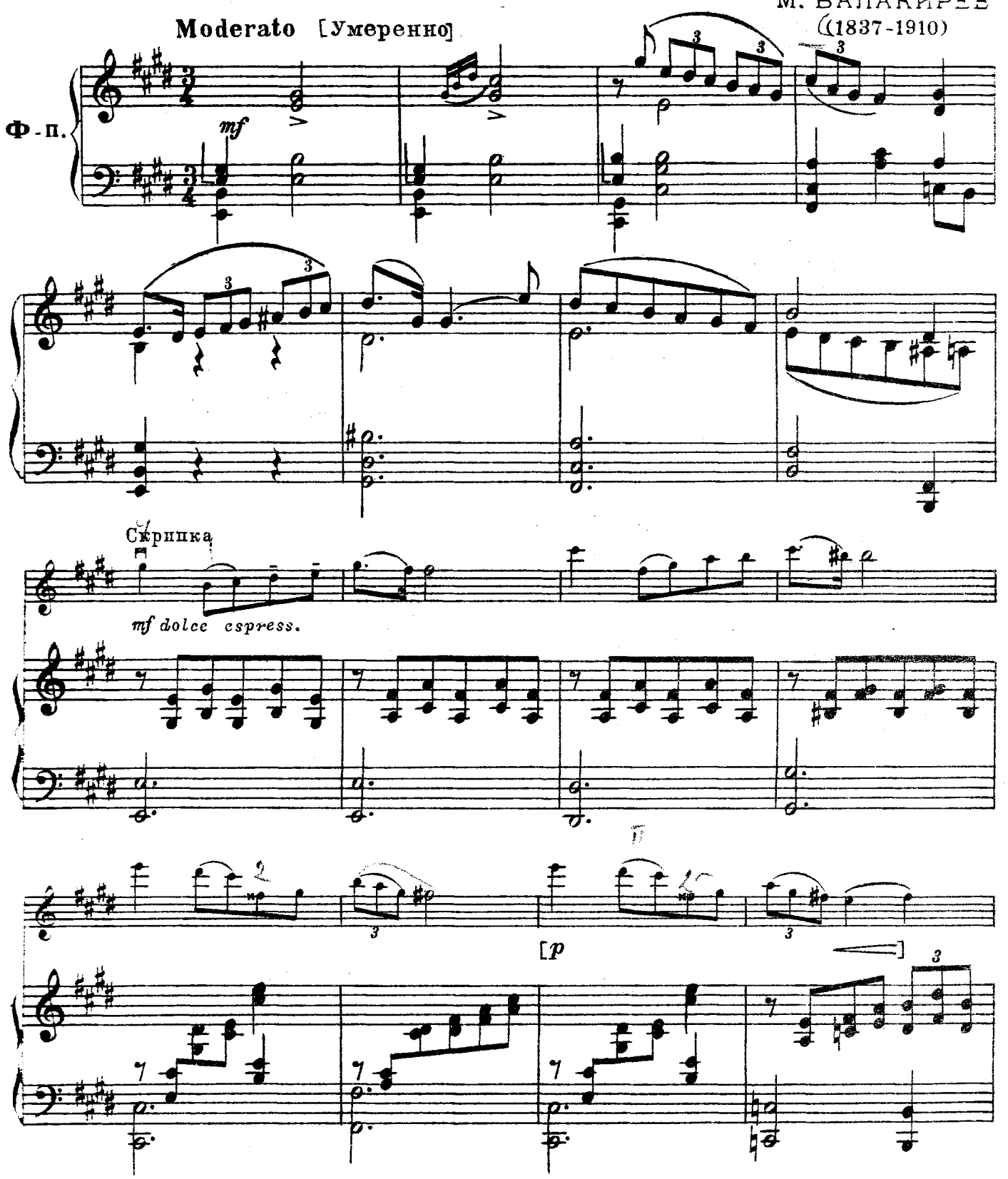

[cresc.

8

3 3 3

3

8

f]

[poco a poco animando]

[mp]

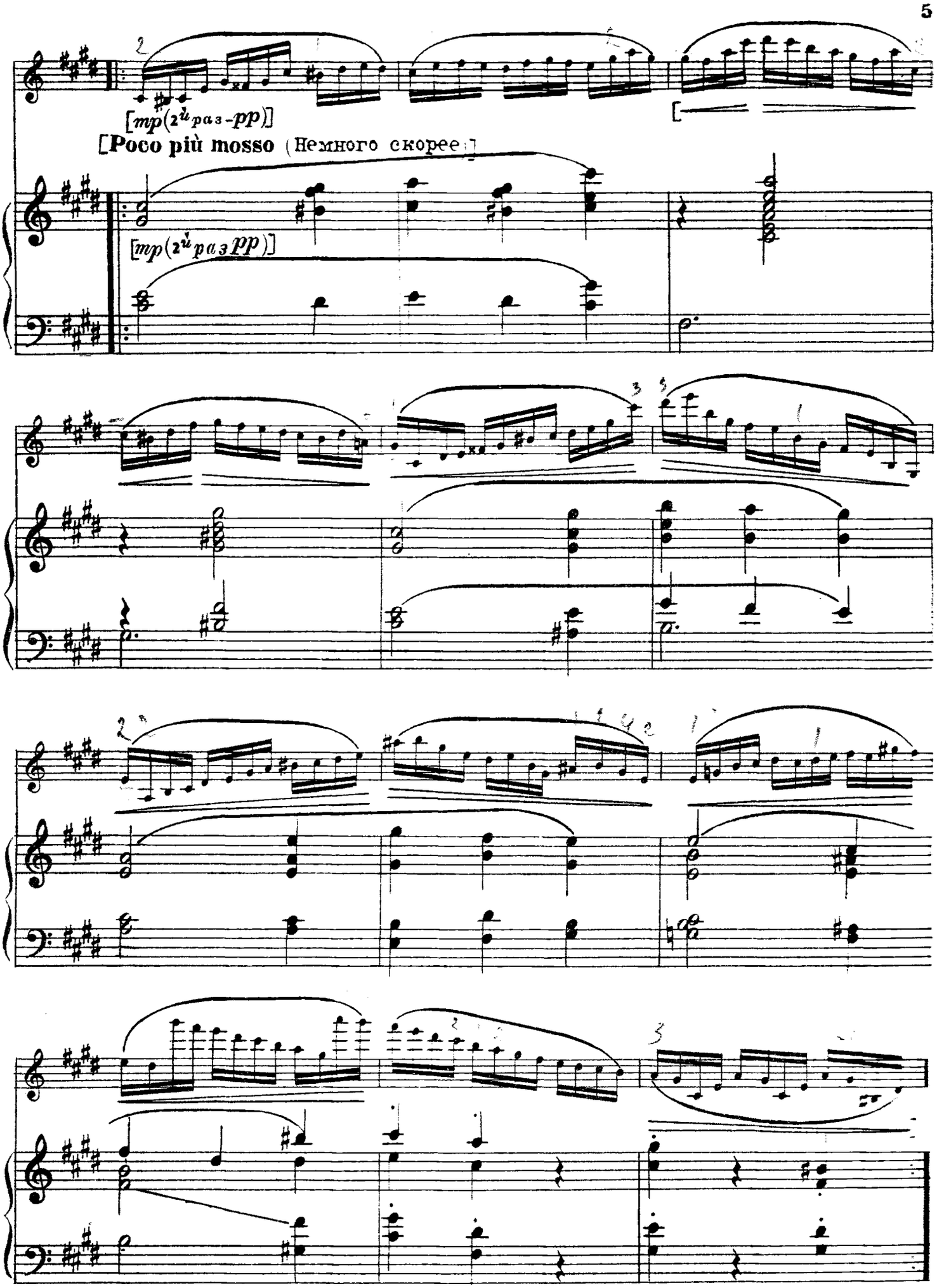
[mp (2 раз - pp)]
[Poco più mosso (Немного скорее)]
[mp (2 раз pp)]

ossia

[cresc.]

[cresc.]

8

8

8

[f]

[dim.]

[rit.]

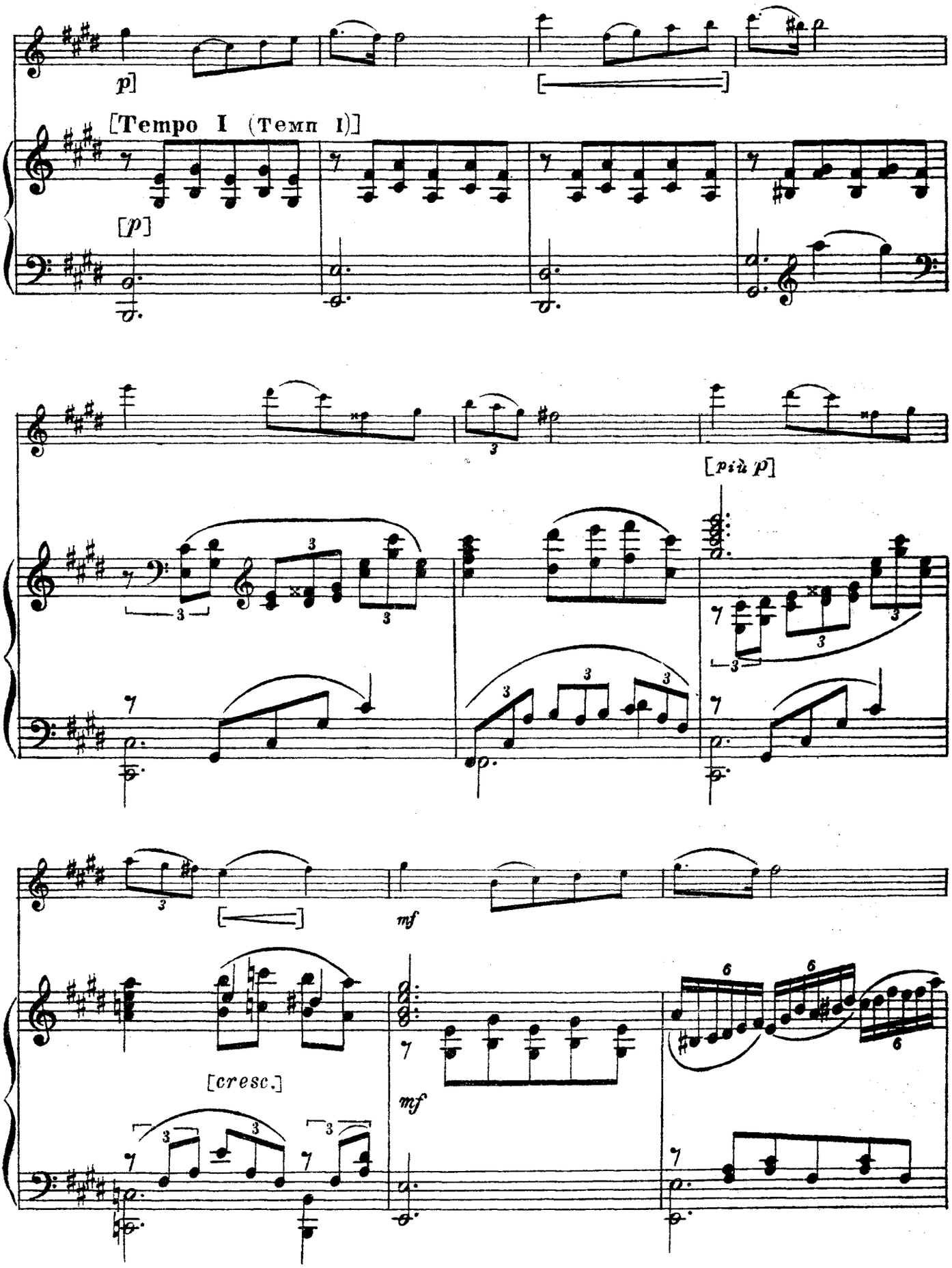
p]
[Tempo I (Темп I)]
[p]
[più p]
mf
[cresc.]
mf

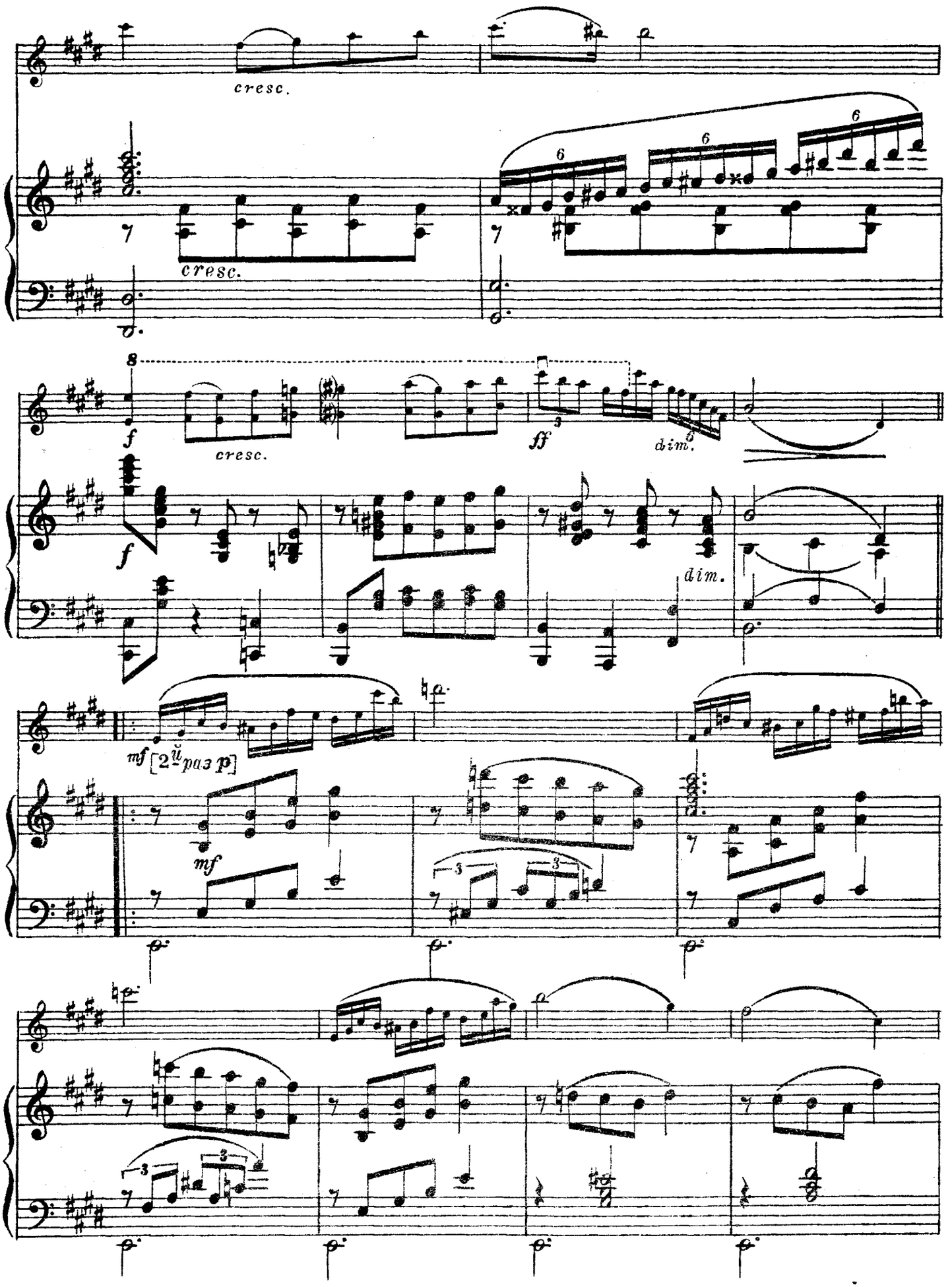
cresc.
cresc.
6
6
6
8
f
cresc.
ff
dim.
f
dim.
mf [2ый раз p]
mf
3
3
3
3

8

mf

p

mf

p

8

dim.

8

pp

dim.

8va

Скрипка

ЭКСПРОМТ

Редактор партии скрипки Д. Цыганов

М. БАЛАКИРЕВ
(1837—1910)

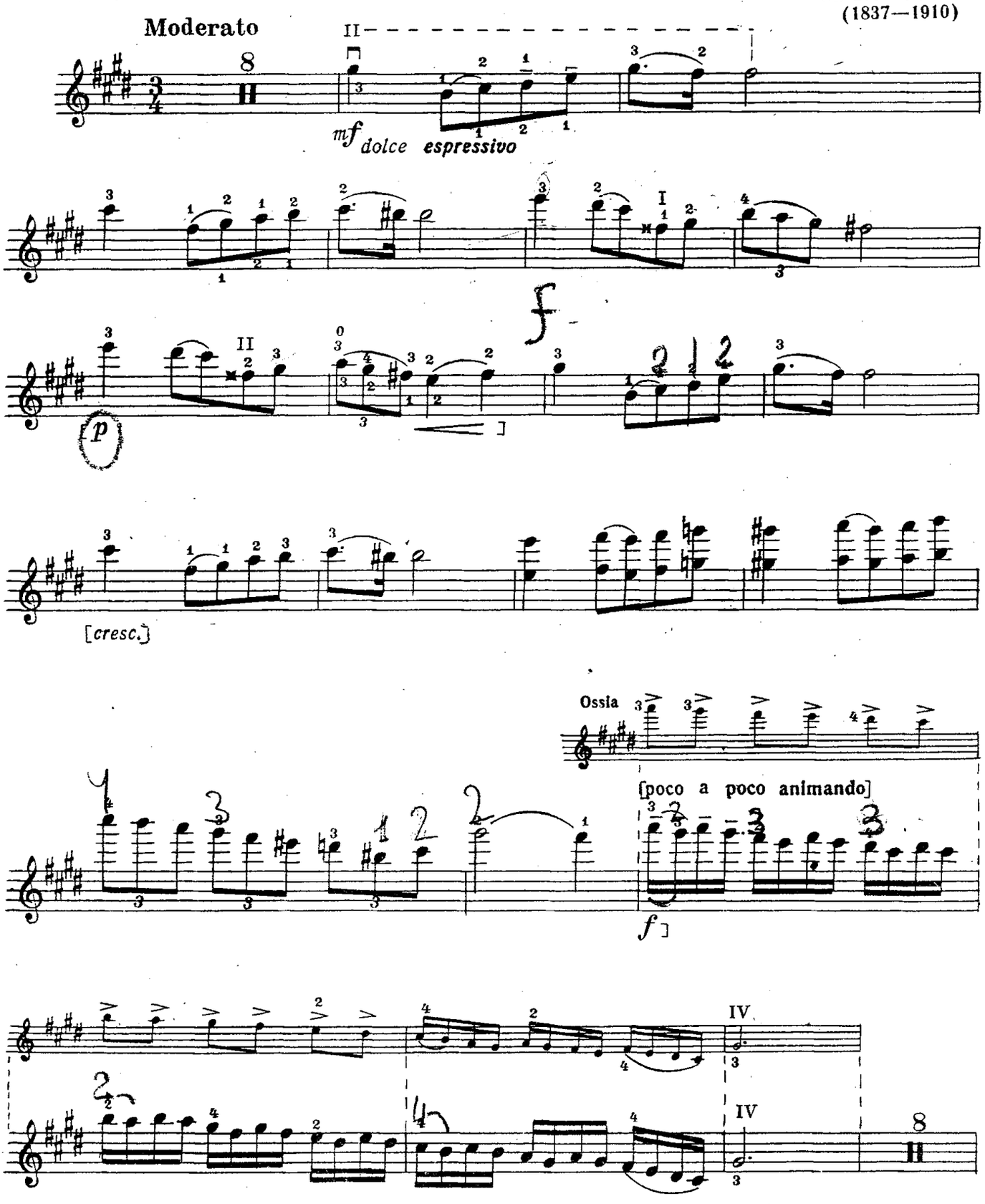

Скрипка

Poco più mosso

[*mp* (*pp*)]

restez.

Ossia

[*cresc.*]

f

f

Скрипка

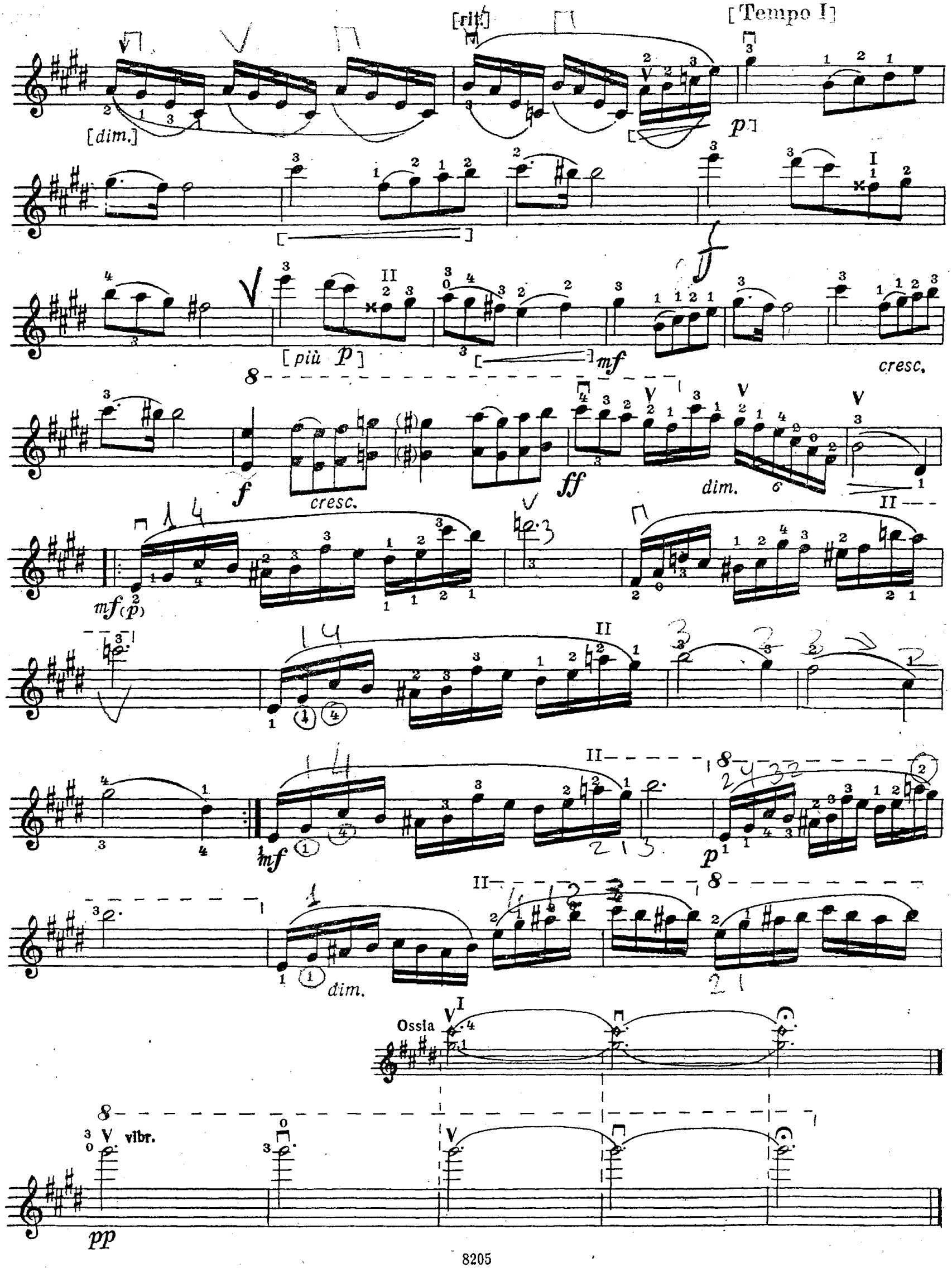
[rit.]
[Tempo I]
[dim.]
p
[più p]
mf
cresc.
f
cresc.
ff
dim.
mf(p)
mf
p
dim.
Ossia
vibr.
pp

ОТ РЕДАКТОРА

Остававшийся до последнего времени неизвестным и лишь недавно обнаруженный в архиве Казанского государственного университета „Экспромт" М. А. Балакирева для скрипки и ф-п. является единственным его произведением для данного инструмента.

Написанный в 1874 году „Экспромт" первоначально был назван Балакиревым „Эскиз".

Посылая „Экспромт" одному любителю-скрипачу, Балакирев в своем письме к нему (от 24-V-1874 г. из Петербурга) предлагал внести в скрипичную партию некоторые изменения: „Я плохо знаю капризные особенности скрипки, не имею никакого понятия о приемах виртуозной игры. А посему я написал „Экспромт" для фортепиано и затем переложил для скрипки. Надеюсь, что Вы, милостивый государь, исправите все мои погрешности и по своему усмотрению внесете необходимые поправки".

„Рекомендую скрипичную партию 25, 26 и 27-го тактов исполнять еще и так:

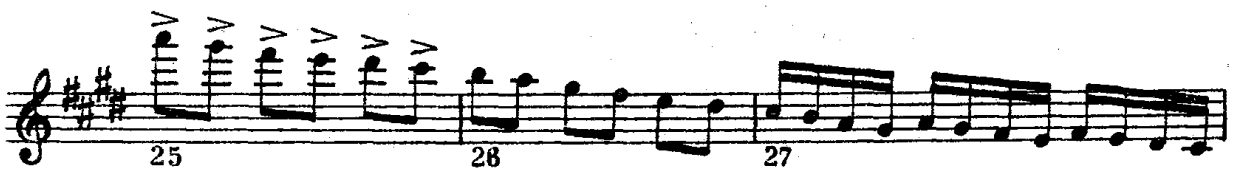

Думаю, что это ближе скрипичной природе".

„Советую ещё внести изменения и в 49, 50, 51 и 52-й такты какой-либо более удачной фигурацией, ну вроде:

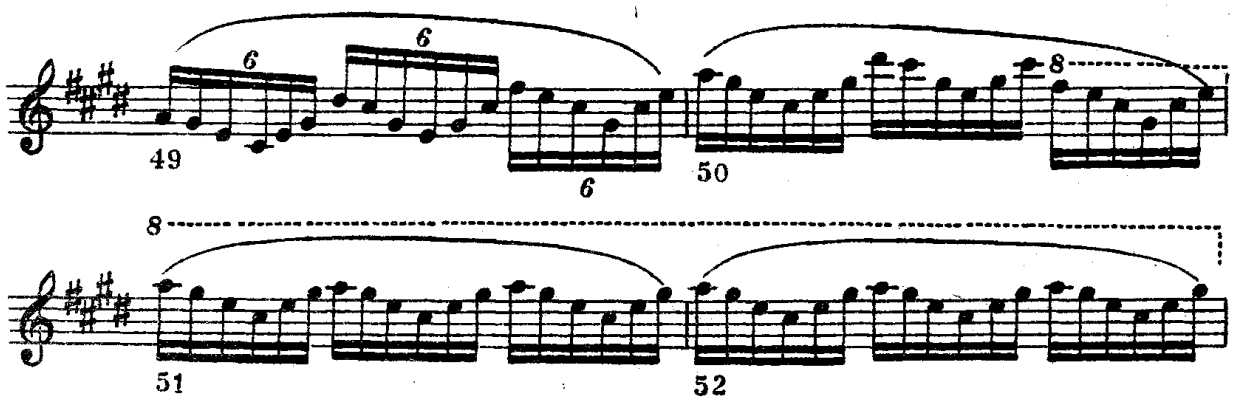

Не обязательно исполнять именно так, но то, что в этих тактах нужна другая фигурация, уверен".

Предлагаемые Балакиревым изменения включены в текст настоящего издания как варианты.

Темповые и динамические указания, внесенные редактором, всюду заключены в квадратные скобки.

Д. Цыганов

г. Москва
10-XI-1950 г.