85.954.29.8я43
Х 91

ХРЕСТОМАТИЯ ПЕДАГОГИЧЕСКОГО РЕПЕРТУАРА

ДЛЯ ФОРТЕПИАНО

6 класс
детской музыкальной школы

Пьесы

Выпуск 2

Москва «Музыка»

ББК 85.314
Х 91

Составление и общая редакция
Н. КОПЧЕВСКОГО

Х 91 **Хрестоматия** педагогического репертуара для фортепиано. Пьесы. Вып. 2: 6 класс детской музыкальной школы / Составление и общая редакция Н. Копчевского. — М.: Музыка, 2004. — 64 с.

ISBN 5-7140-0196-6

Хрестоматия является основным учебным пособием для учащихся детских музыкальных школ. Здесь отобраны произведения, пользующиеся наибольшей популярностью и ставшие неотъемлемой частью педагогического репертуара.

ISBN 5-7140-0196-6

© Издательство «Музыка», 2004 г.

ДВЕ ПЬЕСЫ[1]

из сюиты ми минор

1. Куранта

Ж. Б. ЛЕЙЕ
(1680—1730)

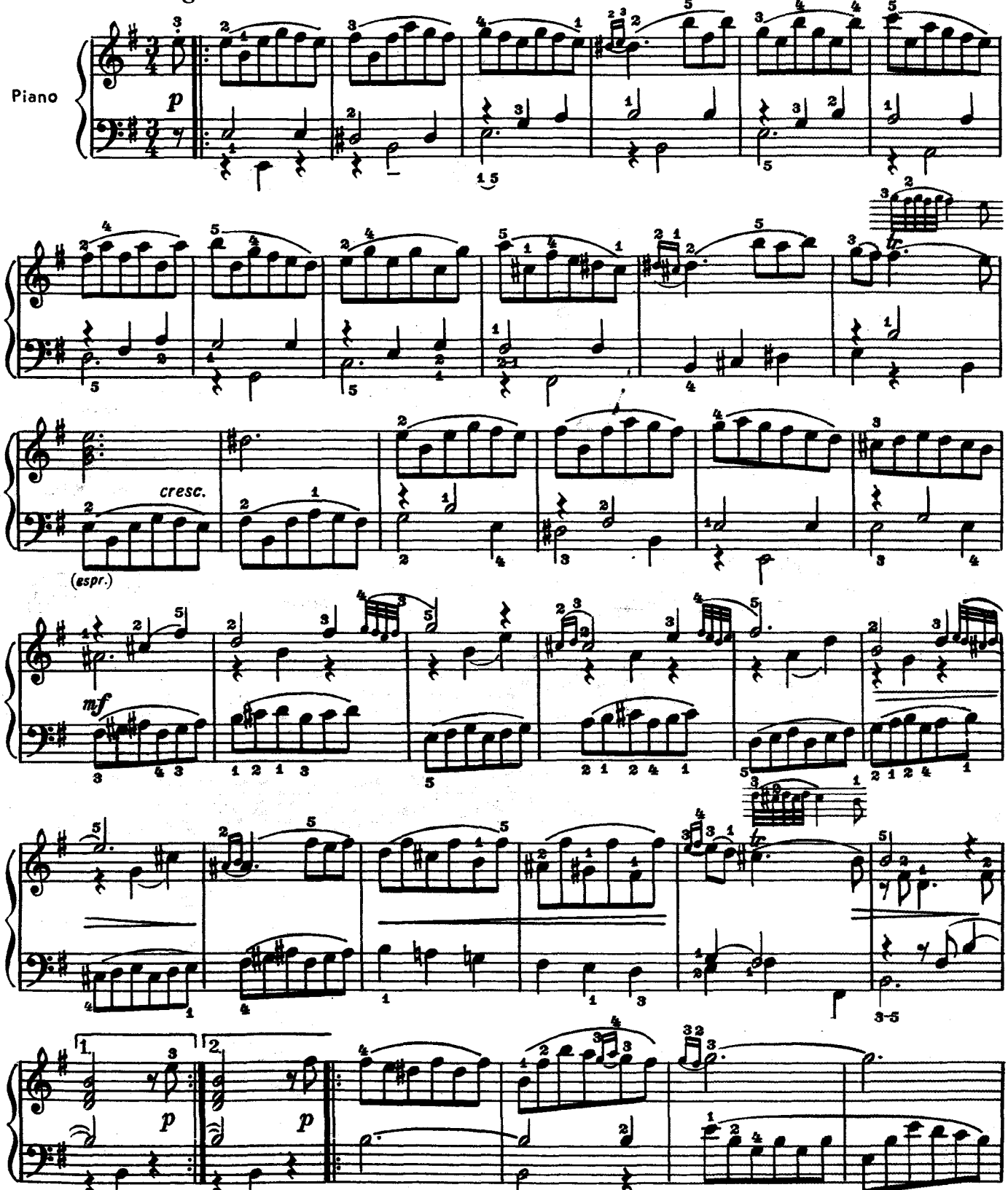

[1]) Эти пьесы ошибочно приписываются французскому композитору Ж. Б. Люлли (1632—1687). Ж. Б. Лейе — бельгийский композитор.

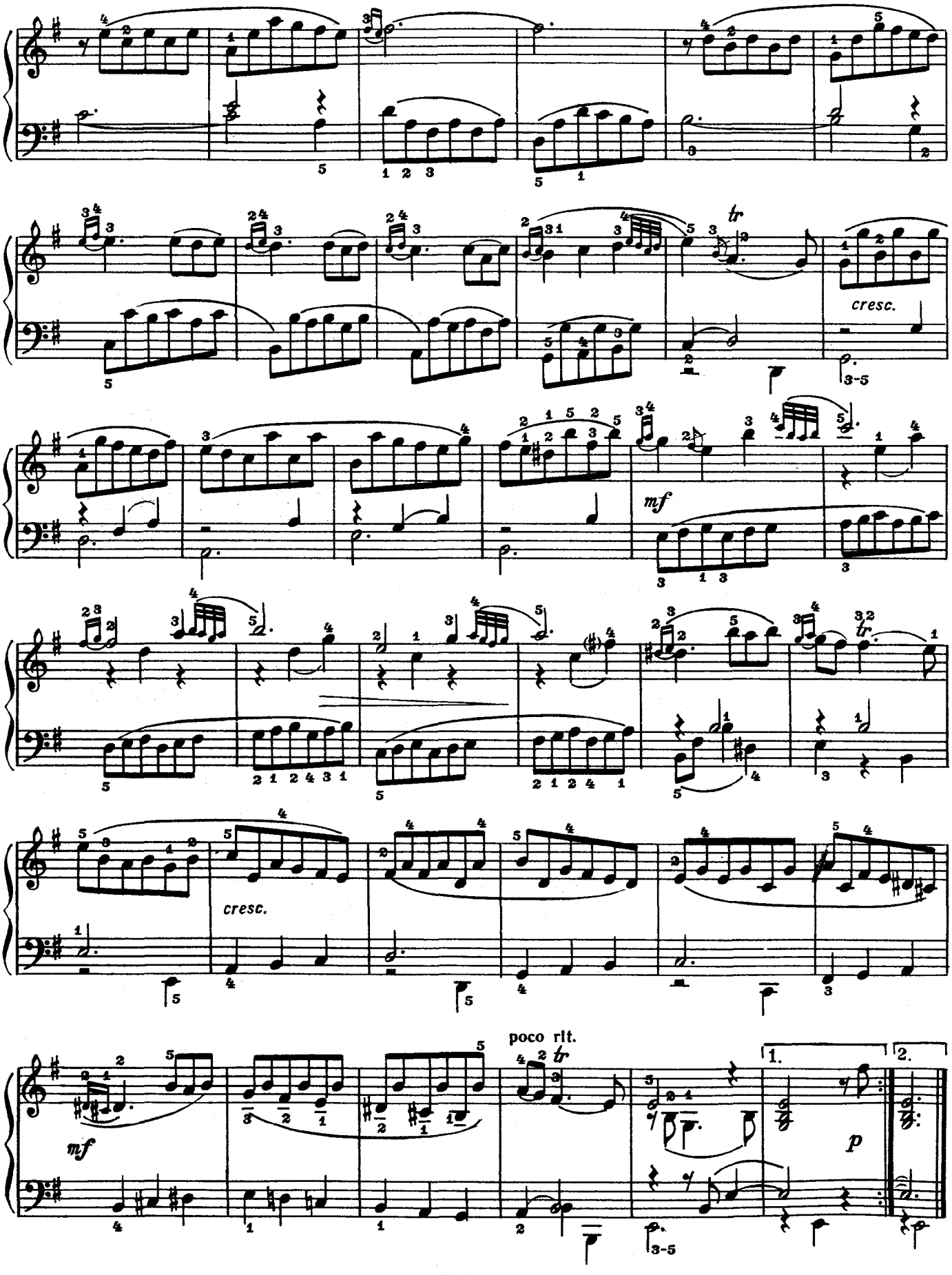
tr
cresc.
mf
tr
cresc.
poco rit.
tr
1.
2.
mf
p

2. Жига

Molto allegro

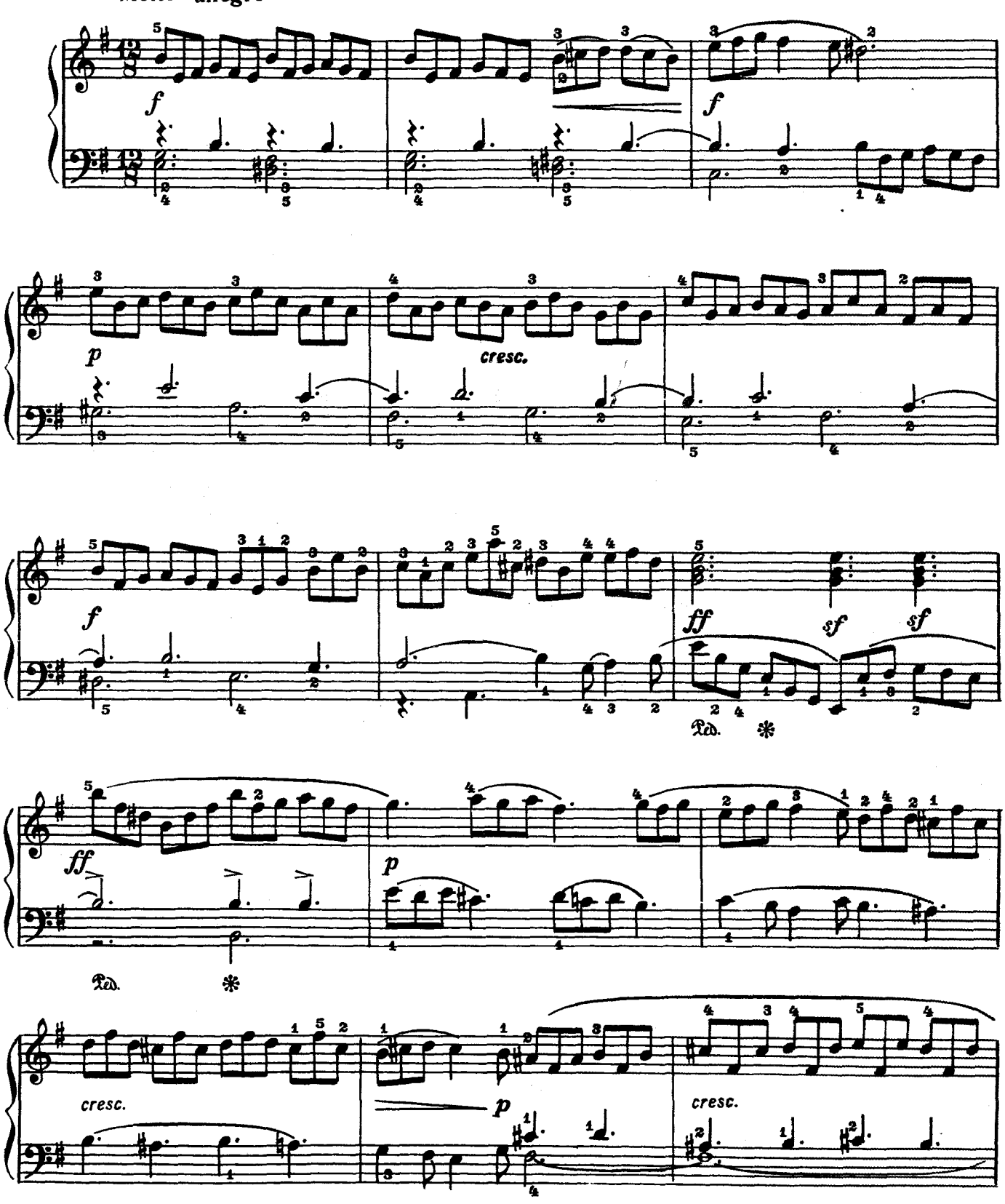

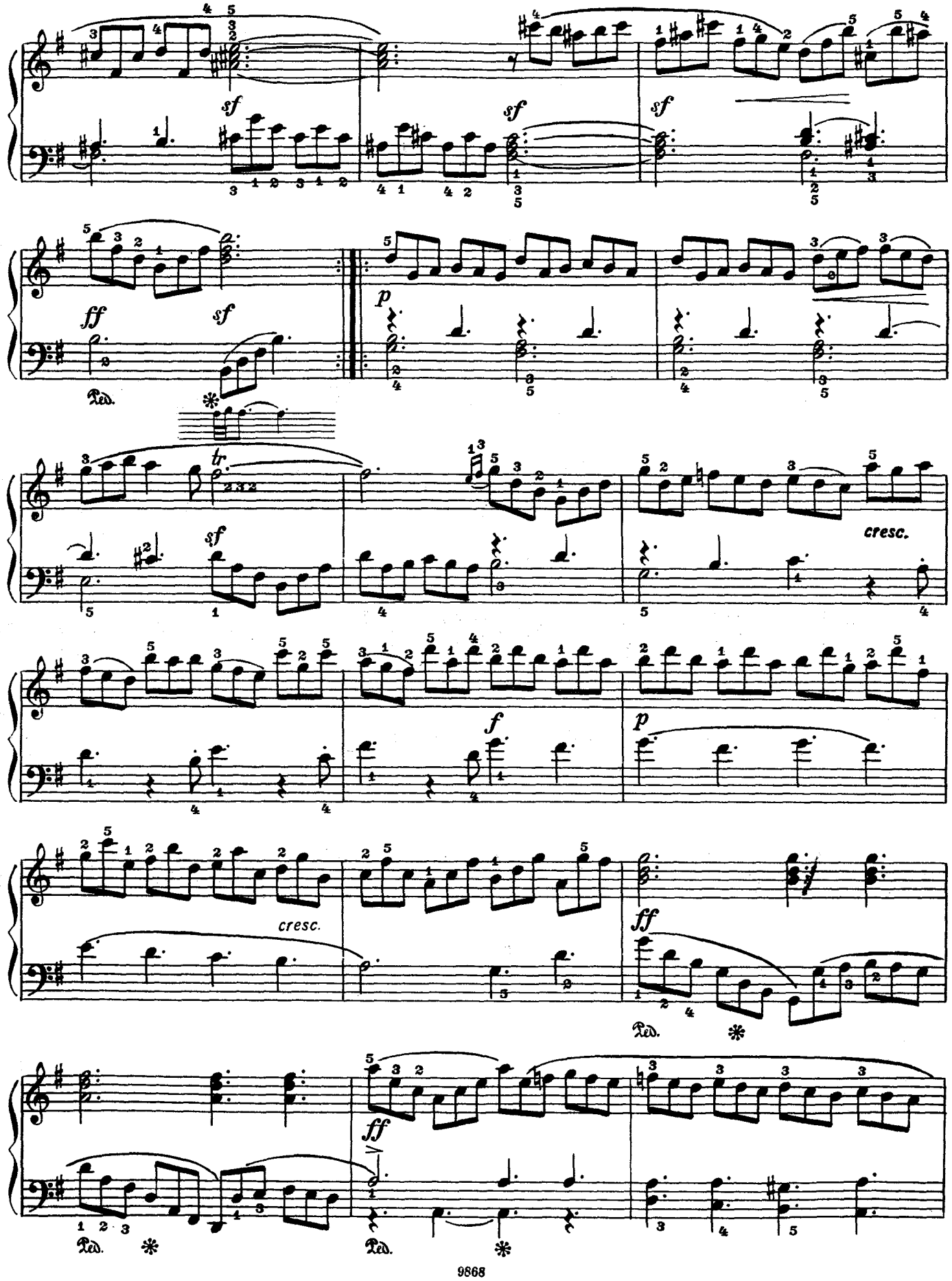
sf
sf
sf
ff
sf
Ped.
p
tr
sf
cresc.
f
p
cresc.
ff
Ped.
ff
Ped.
Ped.

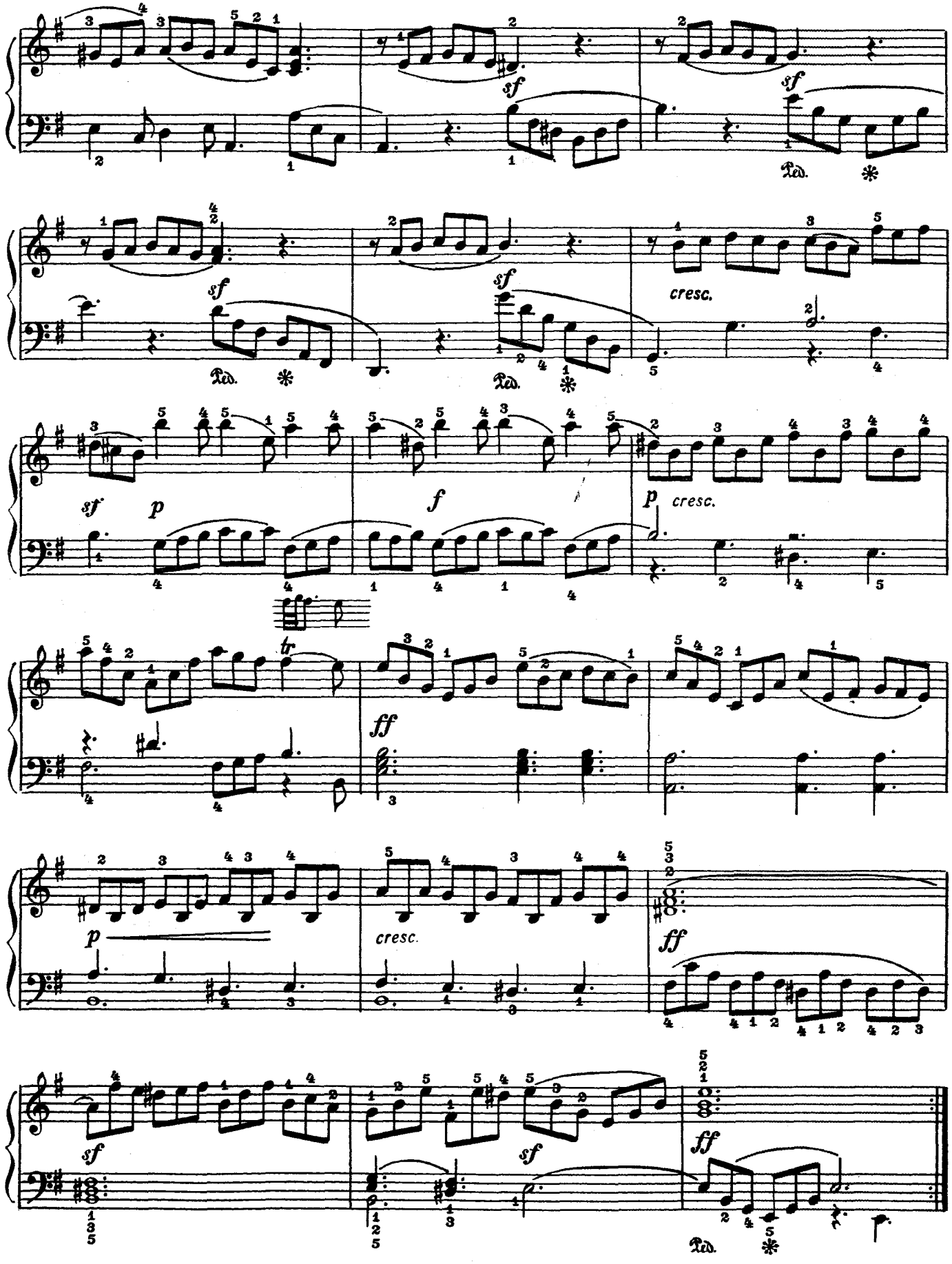
sf
Ped.
cresc.
p
f
tr
ff

К ЭЛИЗЕ

Л. БЕТХОВЕН
(1770—1827)

Poco moto

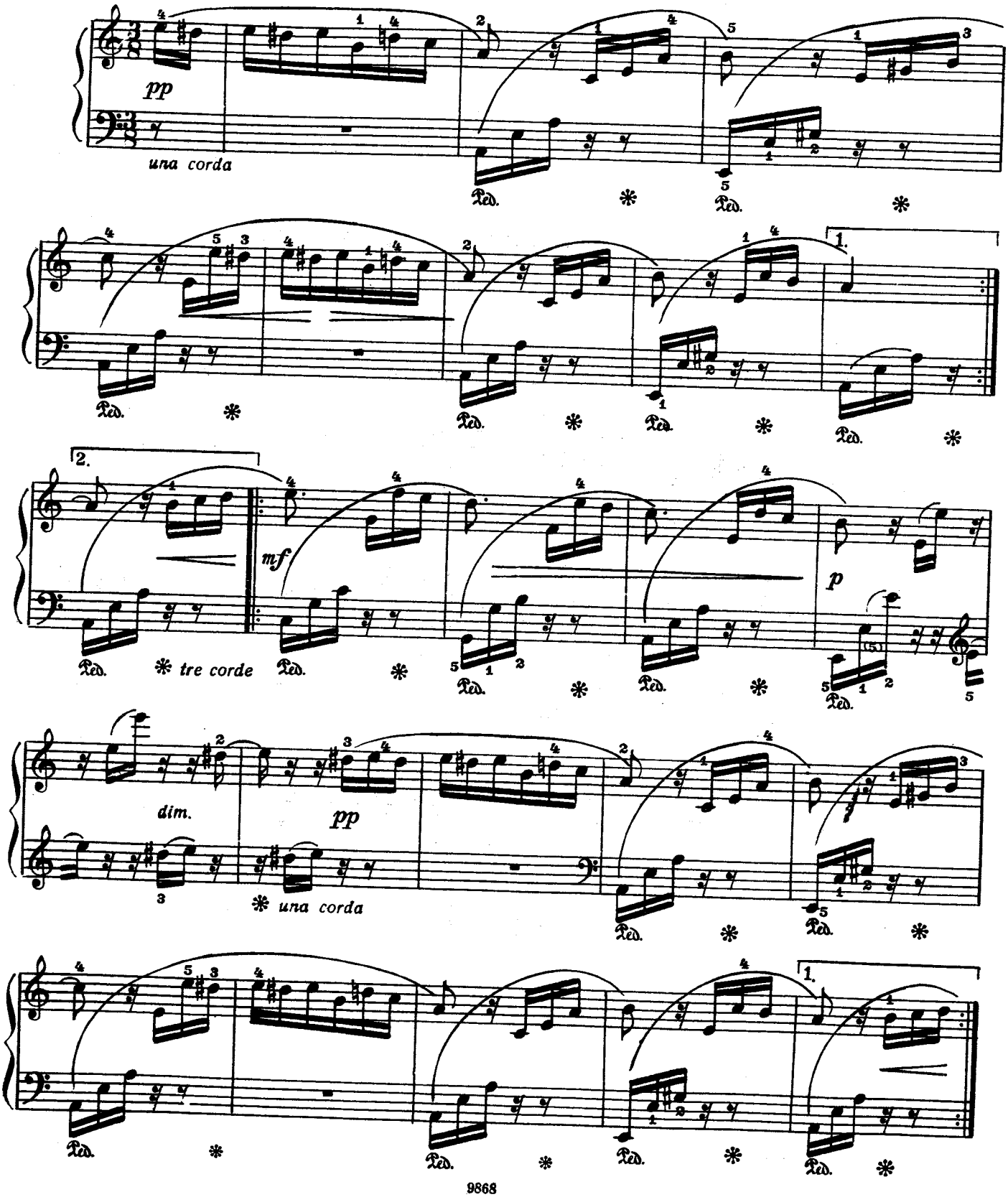

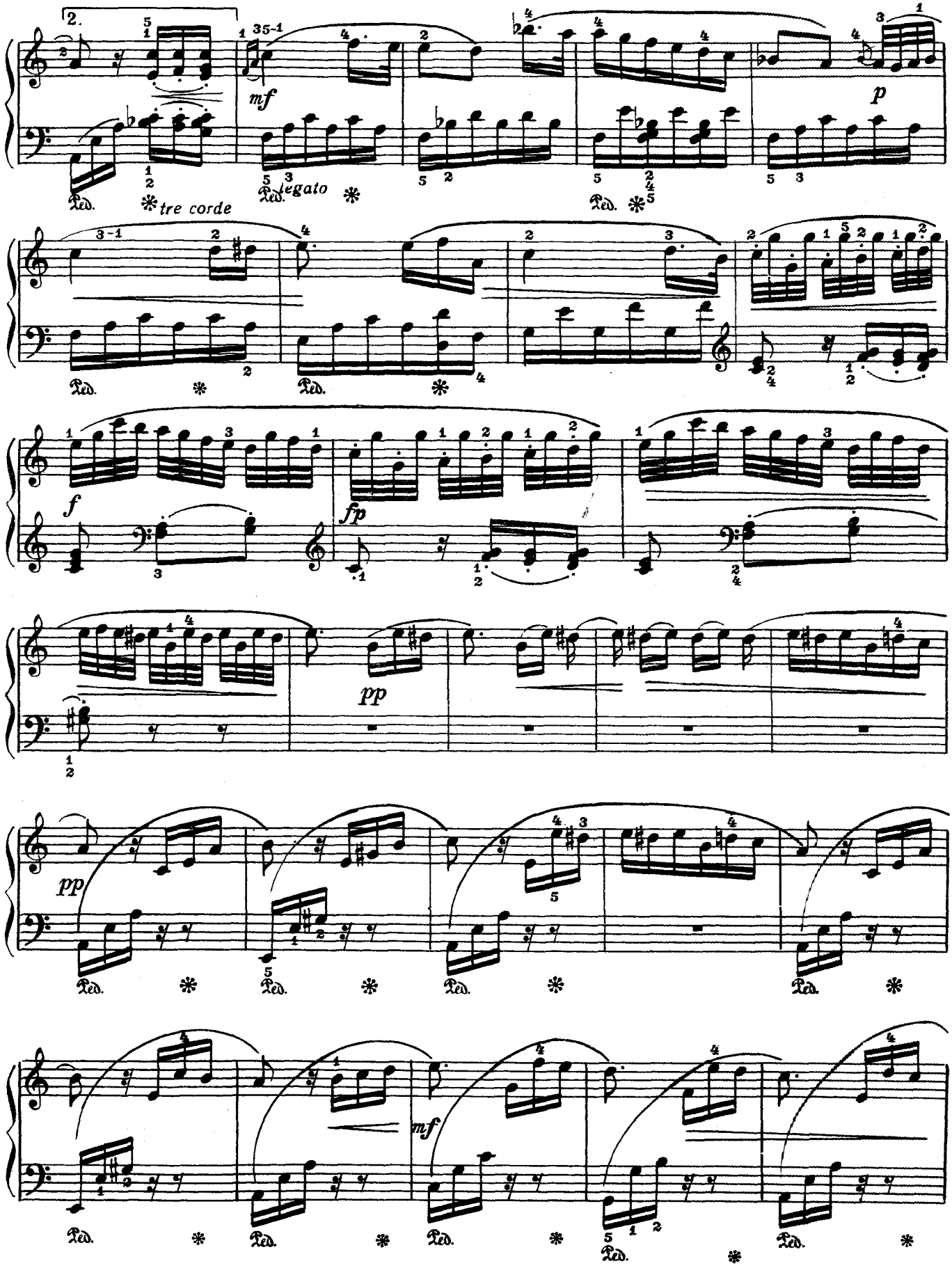
2.
mf
tre corde
legato
p
f
fp
pp
pp
mf

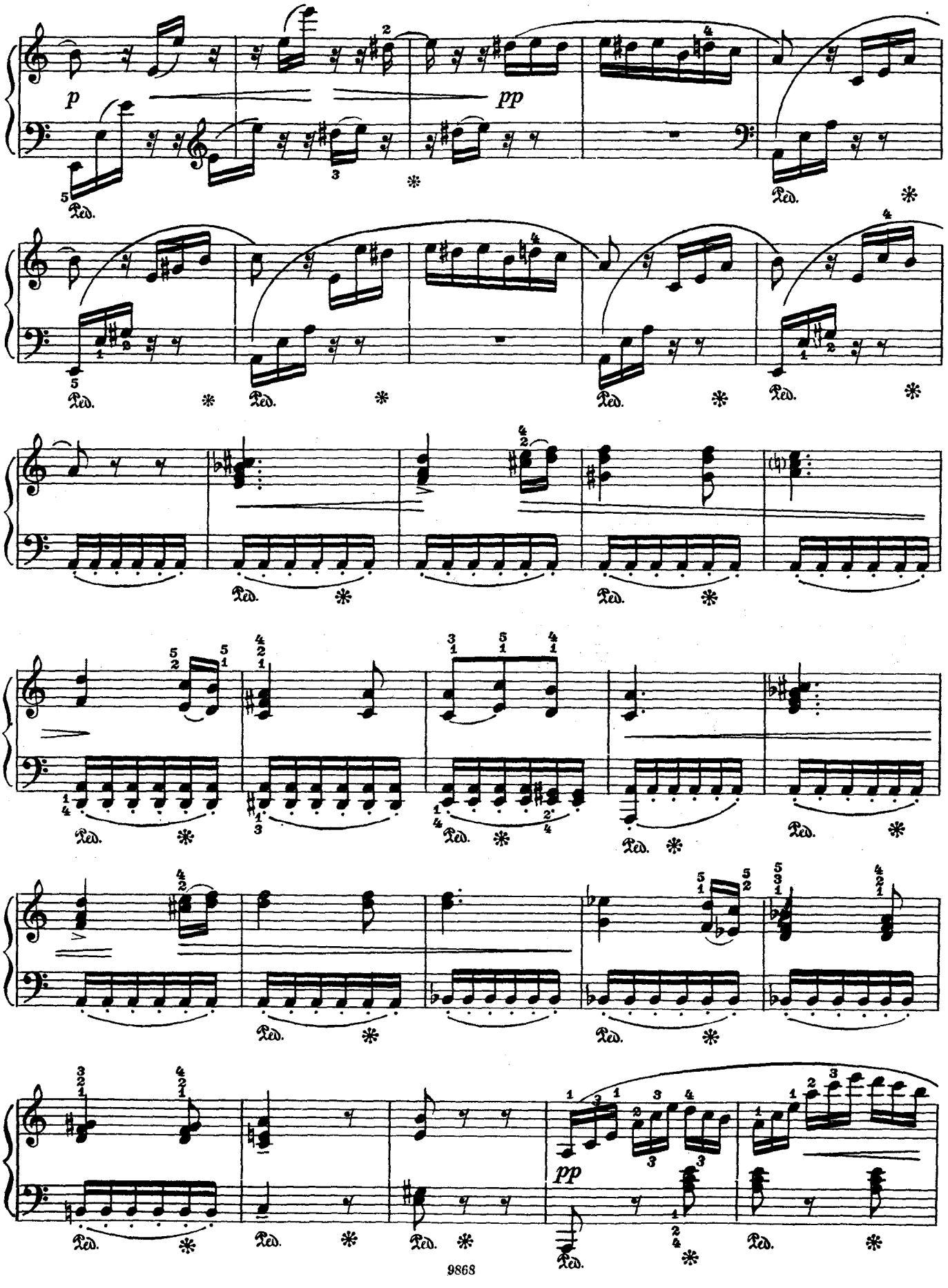
p
pp
Ped.
*

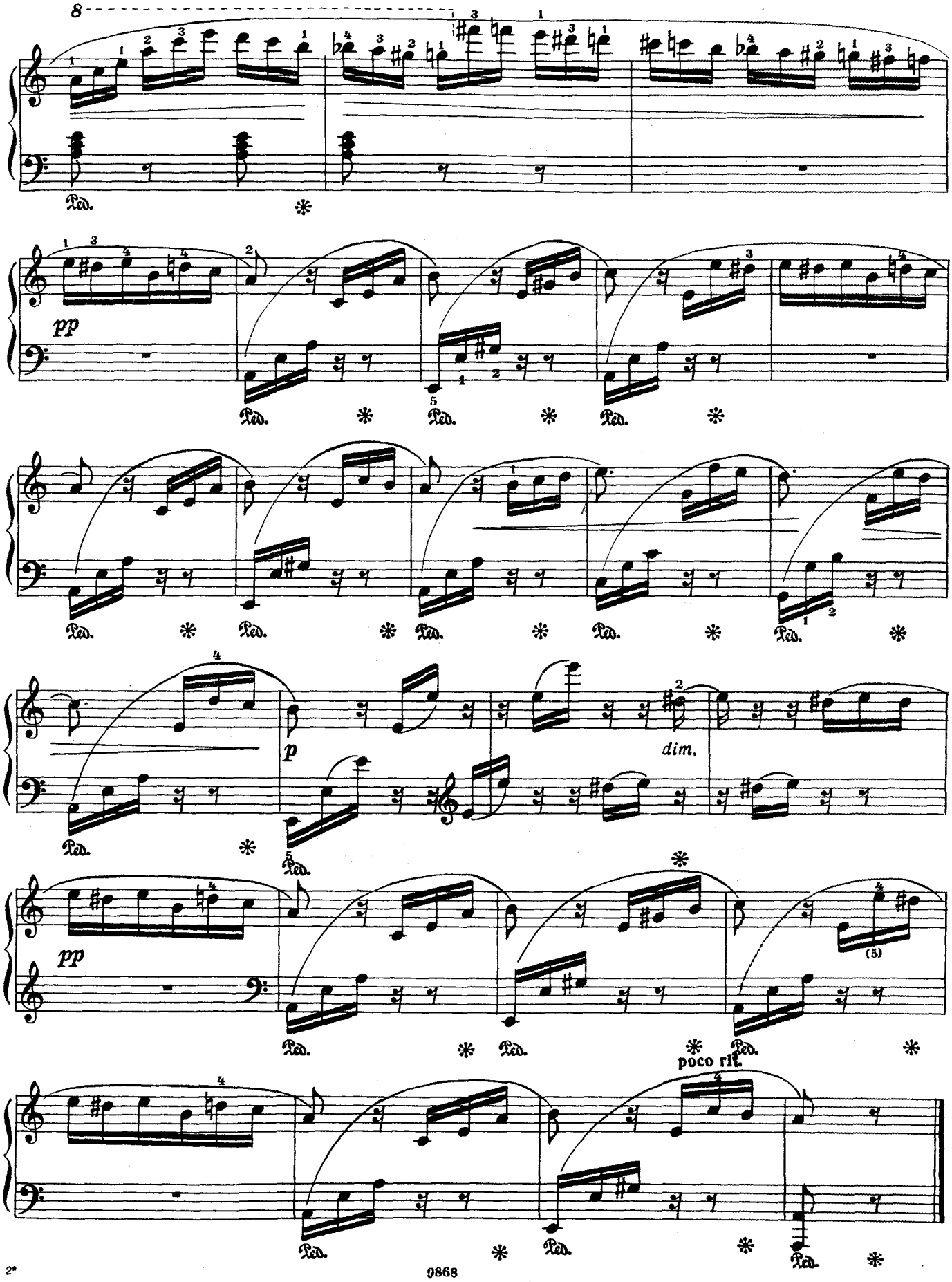
8
Ped.
pp
p
dim.
poco rit.

ДВЕ ПОЭТИЧЕСКИЕ КАРТИНКИ

1

Э. ГРИГ. Соч. 3 № 1
(1843—1907)

Allegro ma non troppo

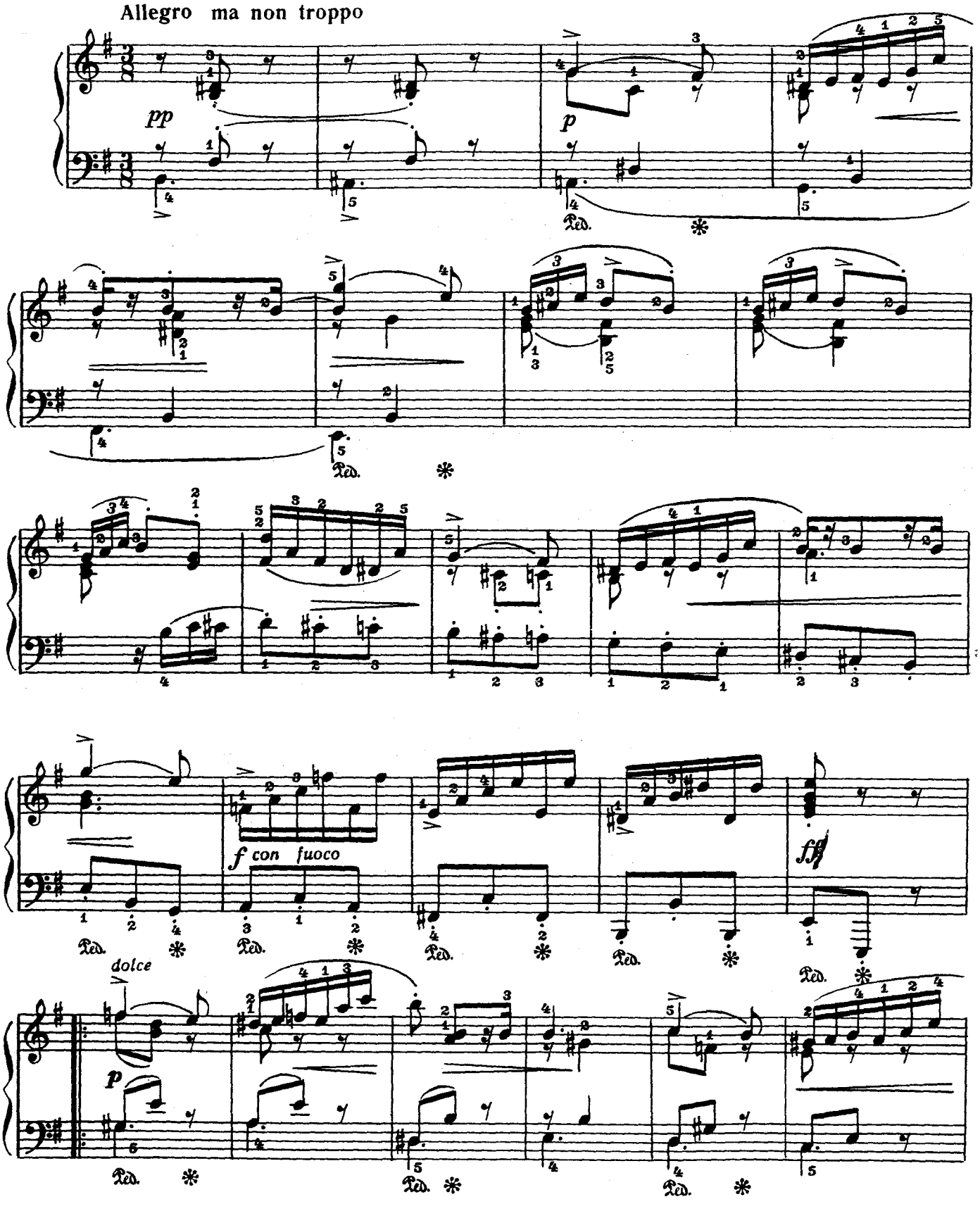

poco accel.

p

cresc. sempre

f agitato

ritard.

Tempo I

dim.

p

p

cresc.

ff con fuoco

sf

2

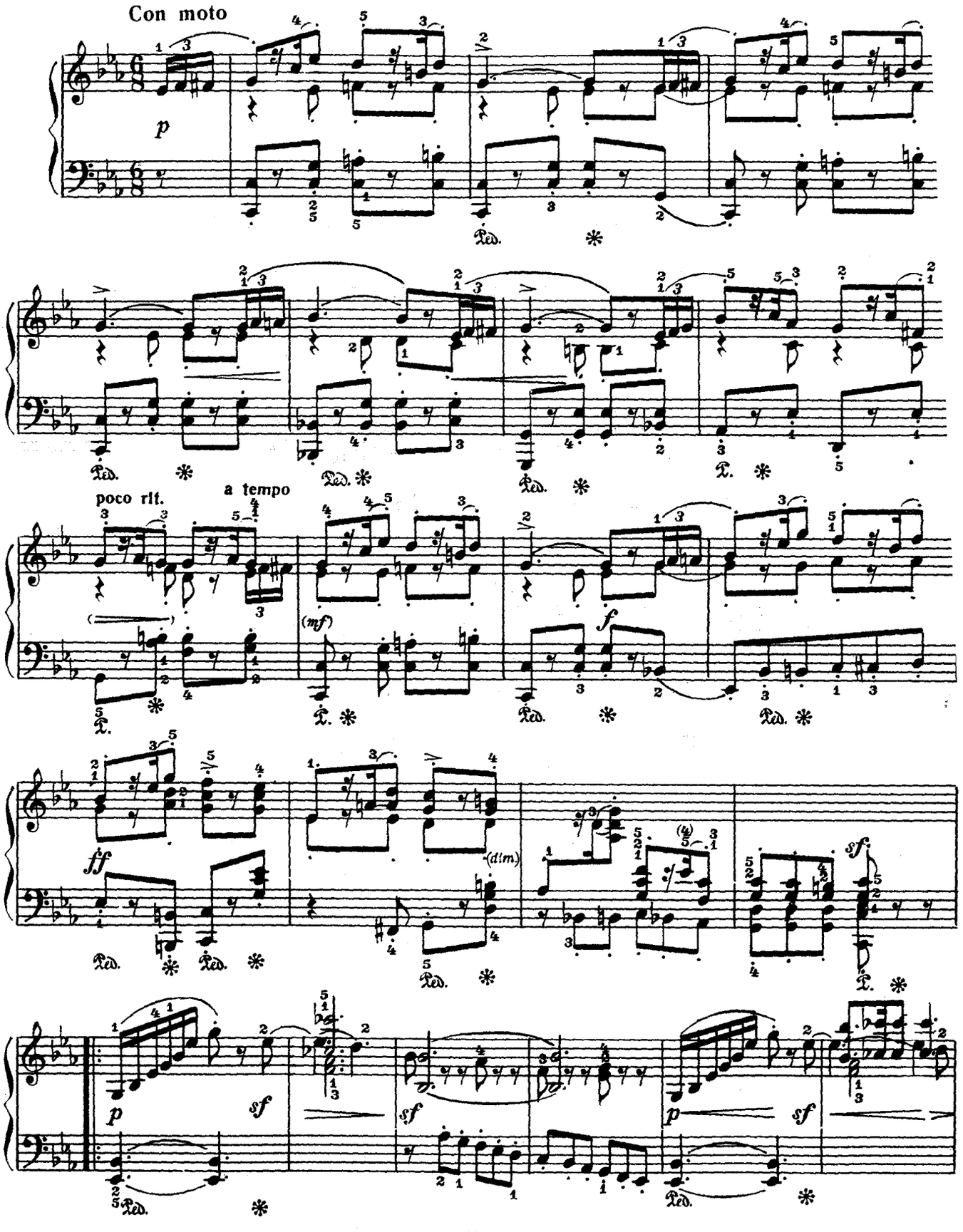

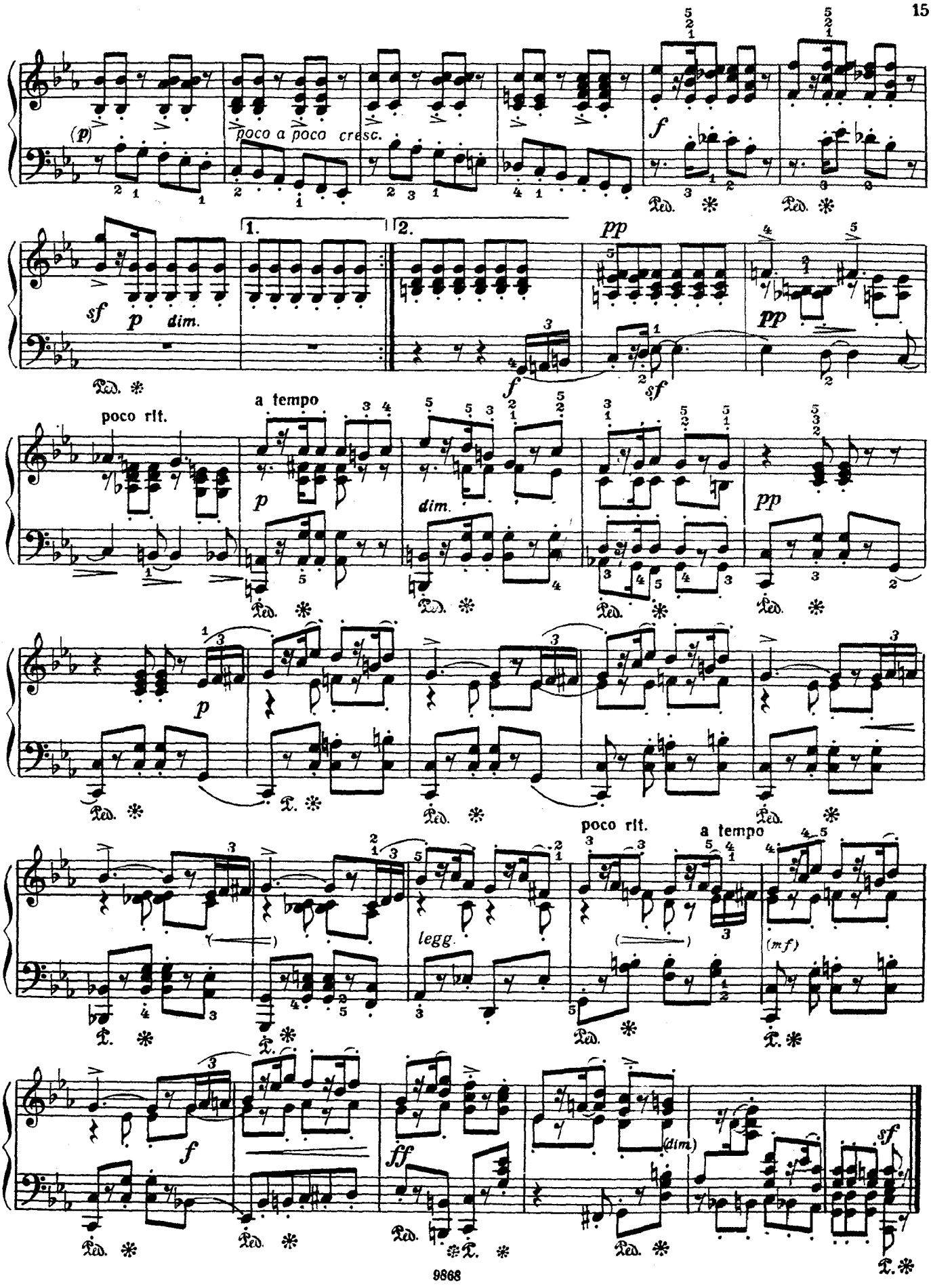
(p)
poco a poco cresc.
f
sf
p
dim.
1.
2.
pp
poco rit.
a tempo
dim.
legg.
(mf)
ff
(dim.)

КОБОЛЬД

Э. ГРИГ. Соч. 71 №

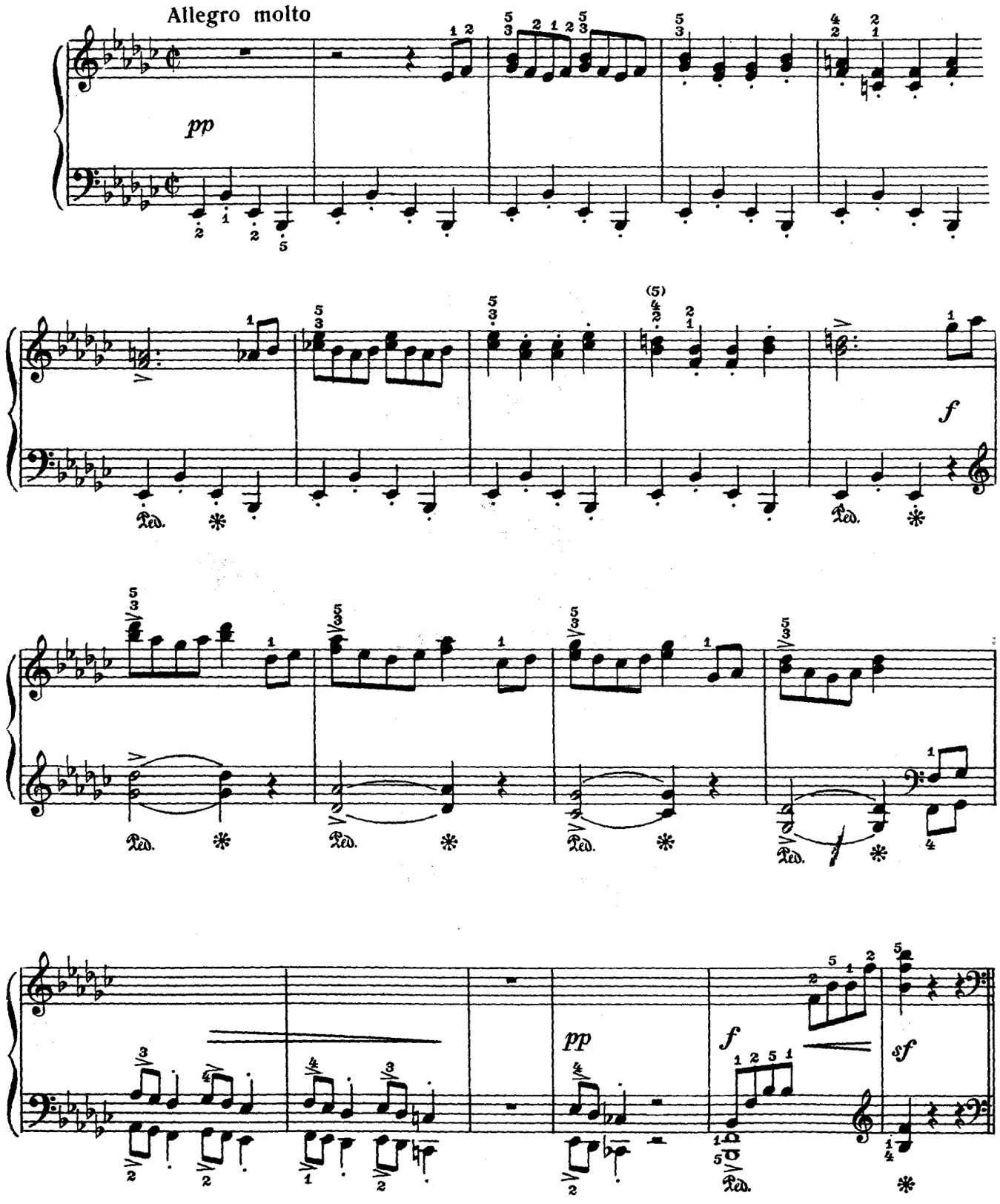

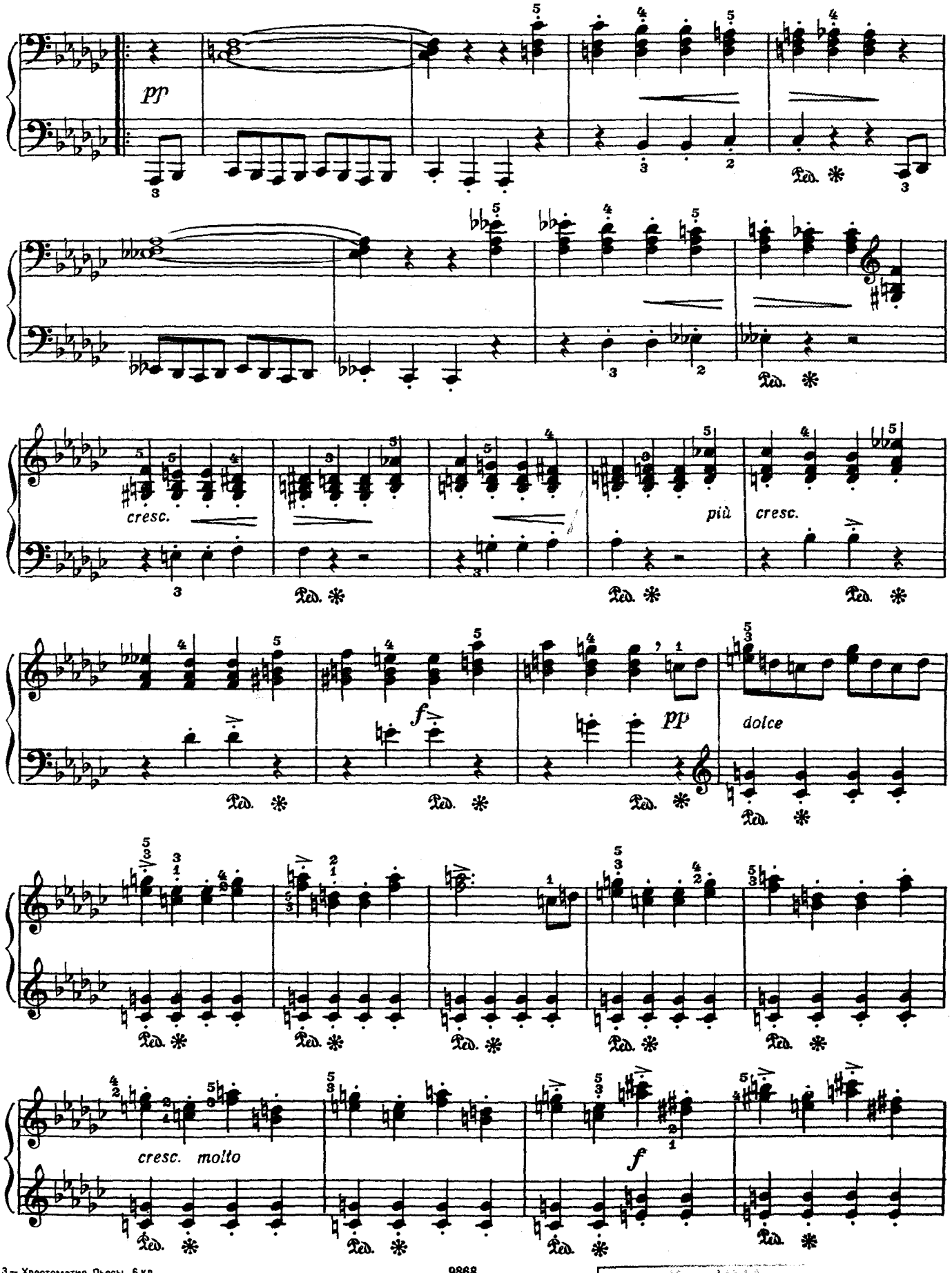

45366
Қаз ҰМА
КІТАПХАНАСЫ
БИБЛИОТЕКА
КАЗНАМ

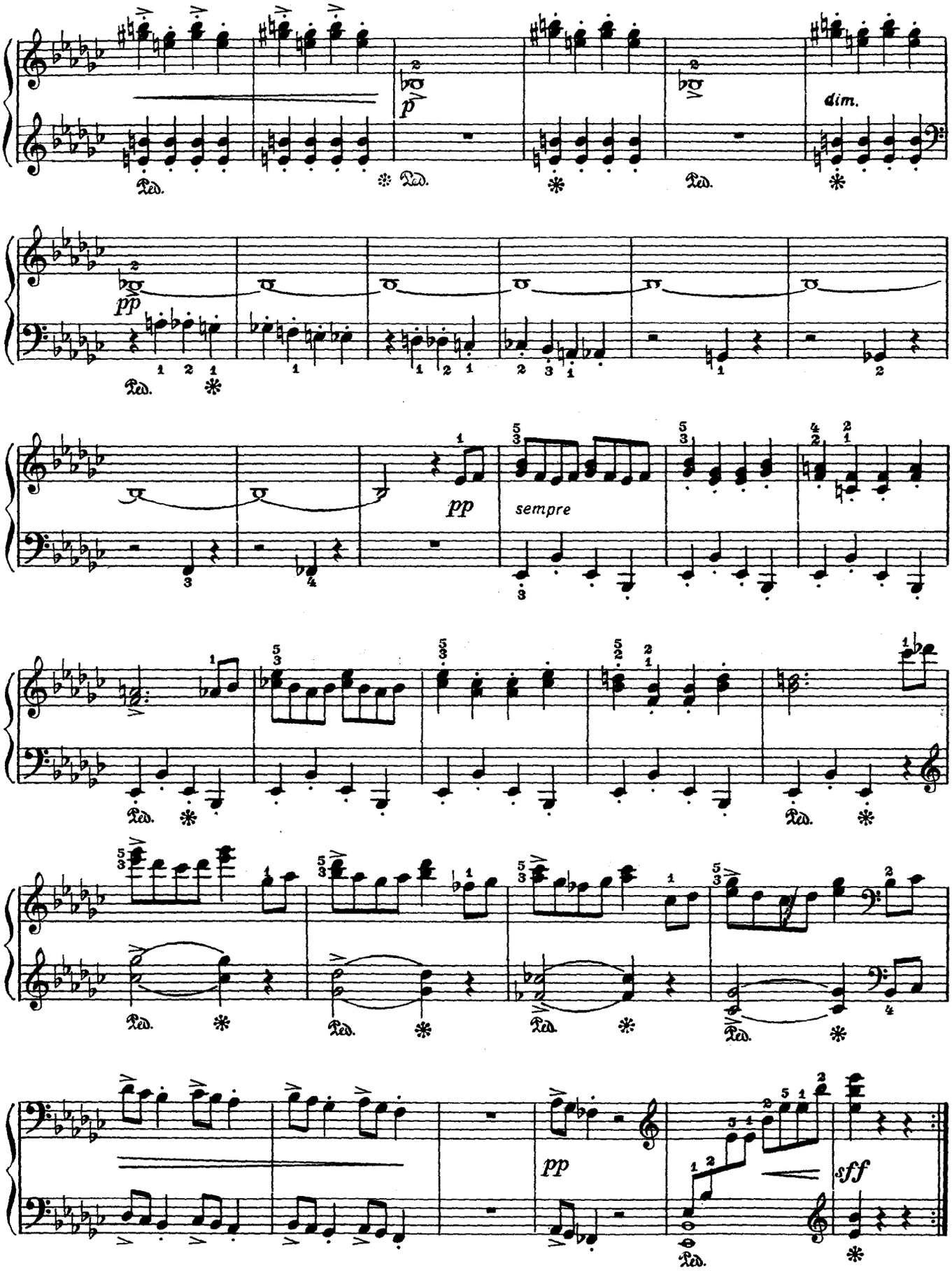
dim.
pp
pp
sempre
pp
sff

ДВЕ ПЬЕСЫ

1. Листок из альбома

М. РЕГЕР. Соч. 44 № 1
(1873—1916)

Mit Ausdruck, nicht zu langsam[1)]

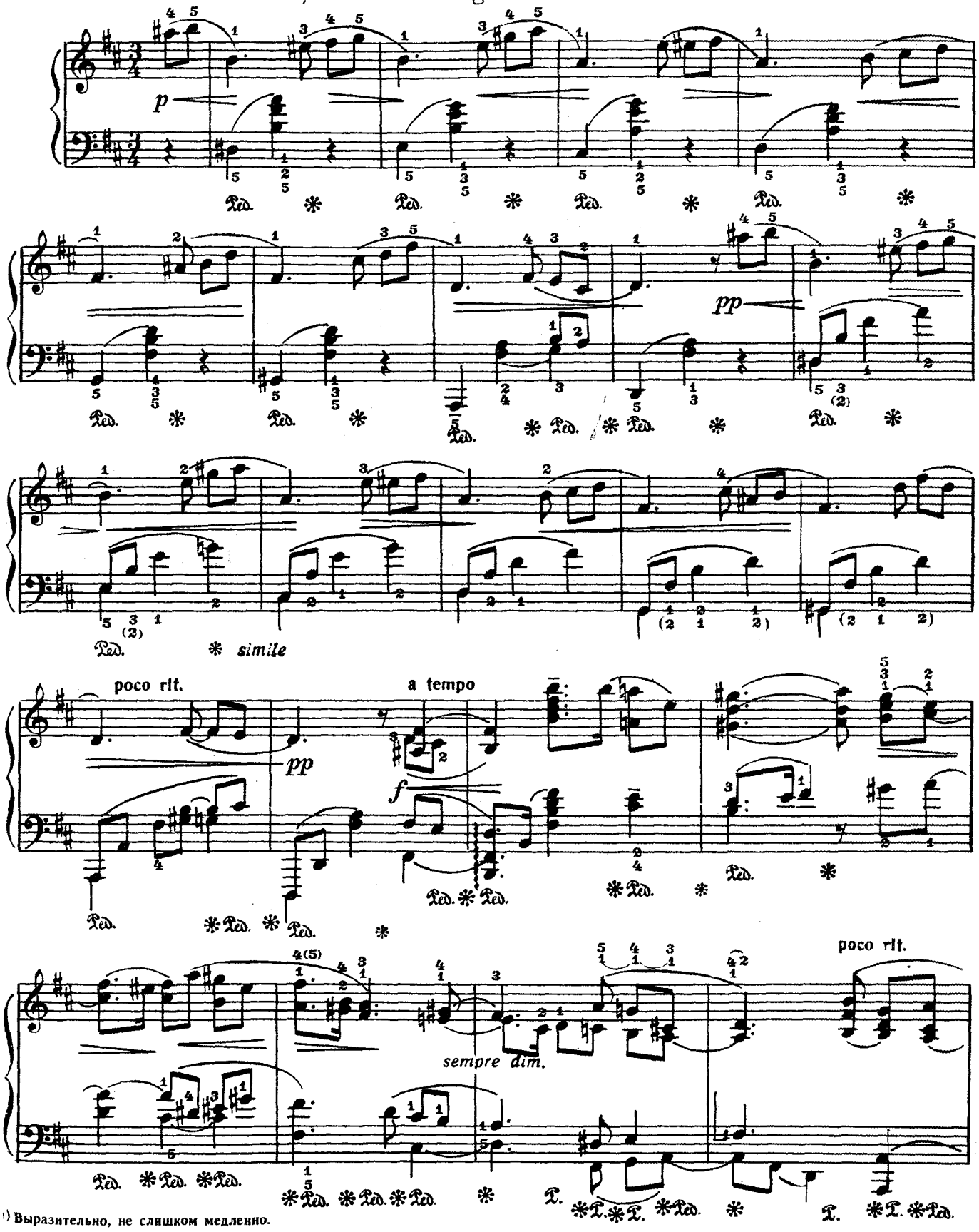

[1)] Выразительно, не слишком медленно.

a tempo

ppp

una corda

sempre rit.

ppp

2. Бурлетта

Sehr lebhaft mit Humor[1]

Соч. 44 № 2

fe leggiero

più *f*

simile

p

p

f

f

[1]) Очень живо, с юмором.

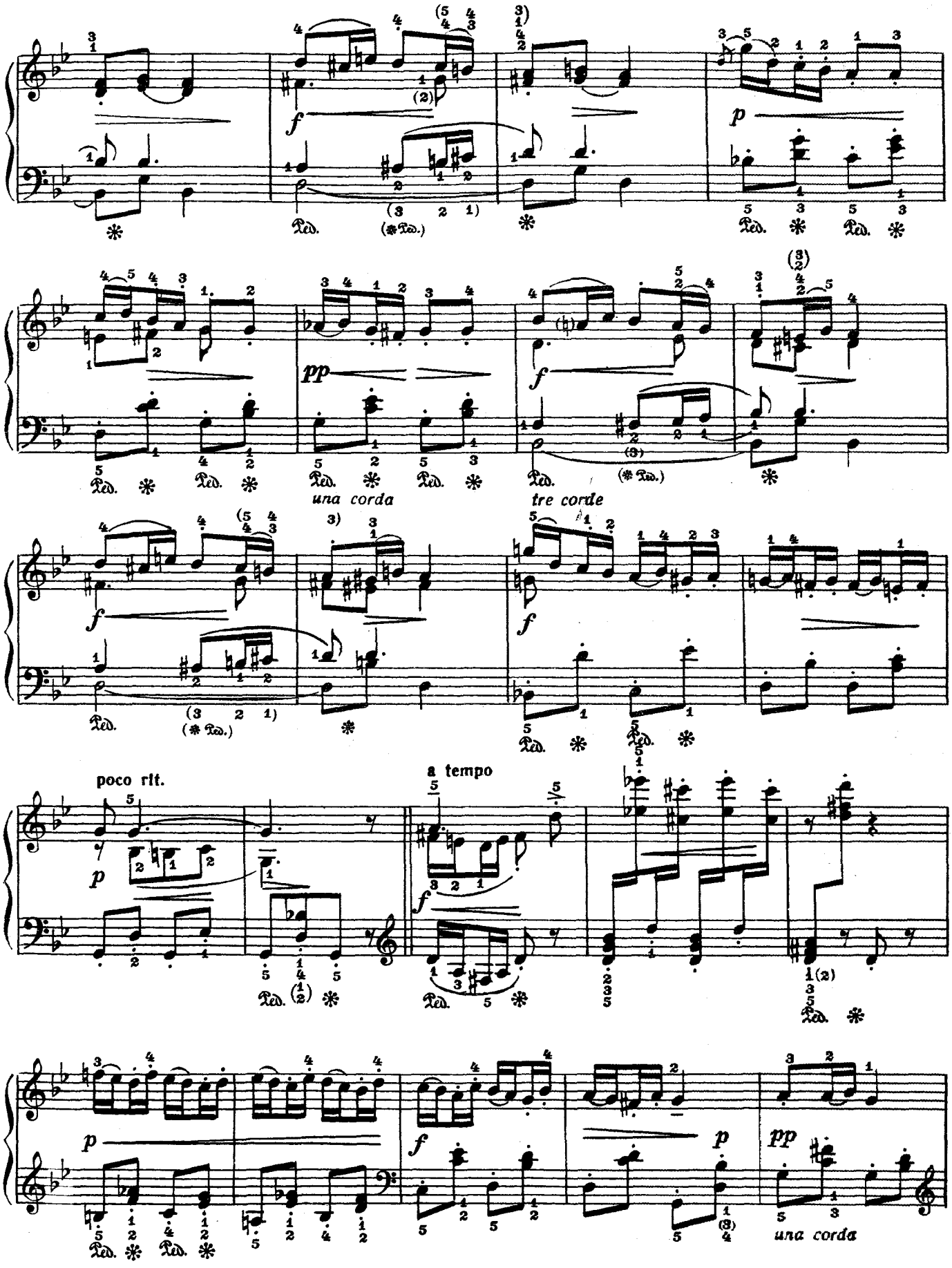
una corda
tre corde
poco rit.
a tempo
una corda

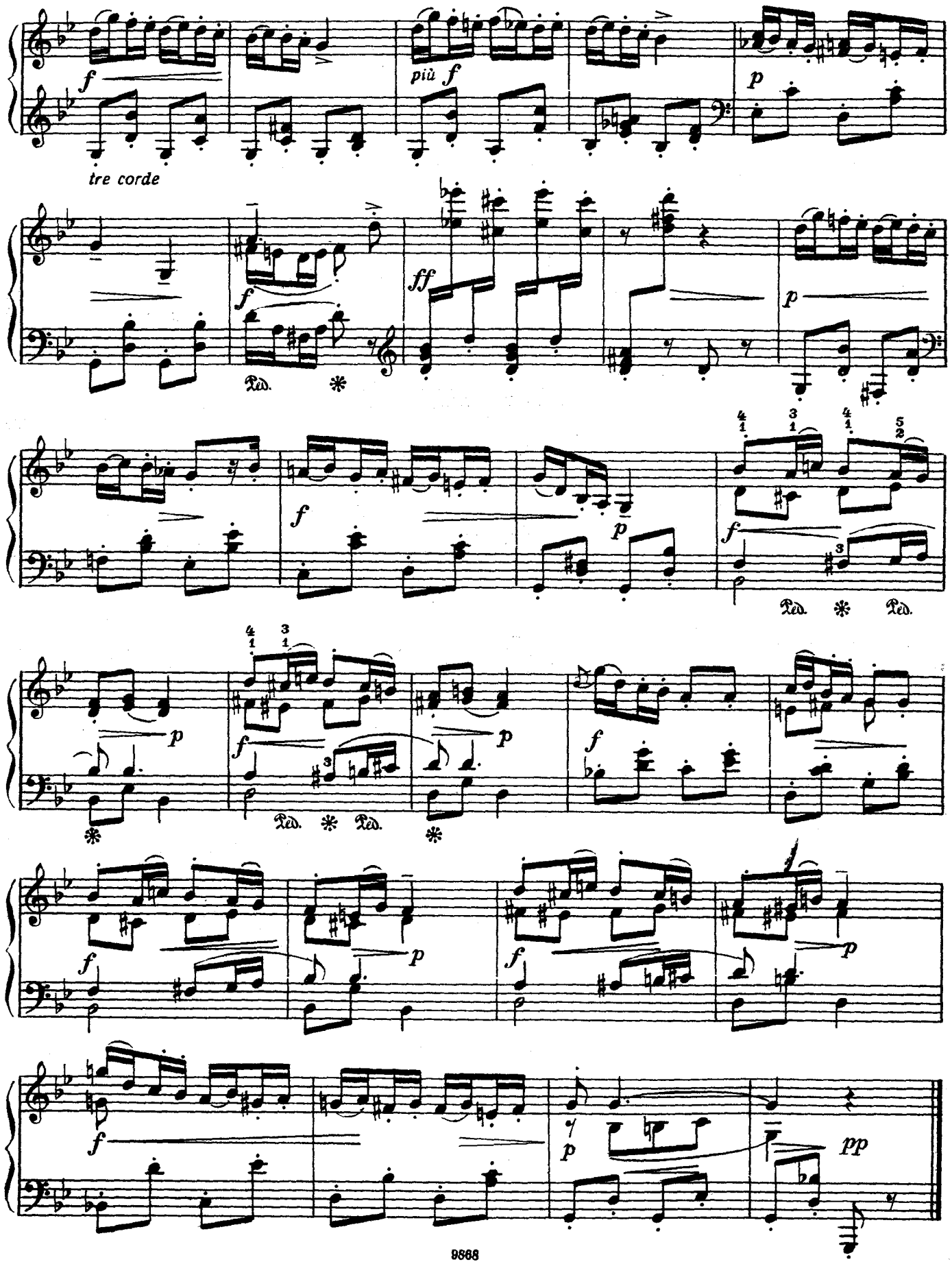
f
più f
p
tre corde
ff
Ped.
*

МАЛЕНЬКИЙ НЕГРИТЕНОК

К. ДЕБЮССИ
(1862—1918)

Allegro giusto

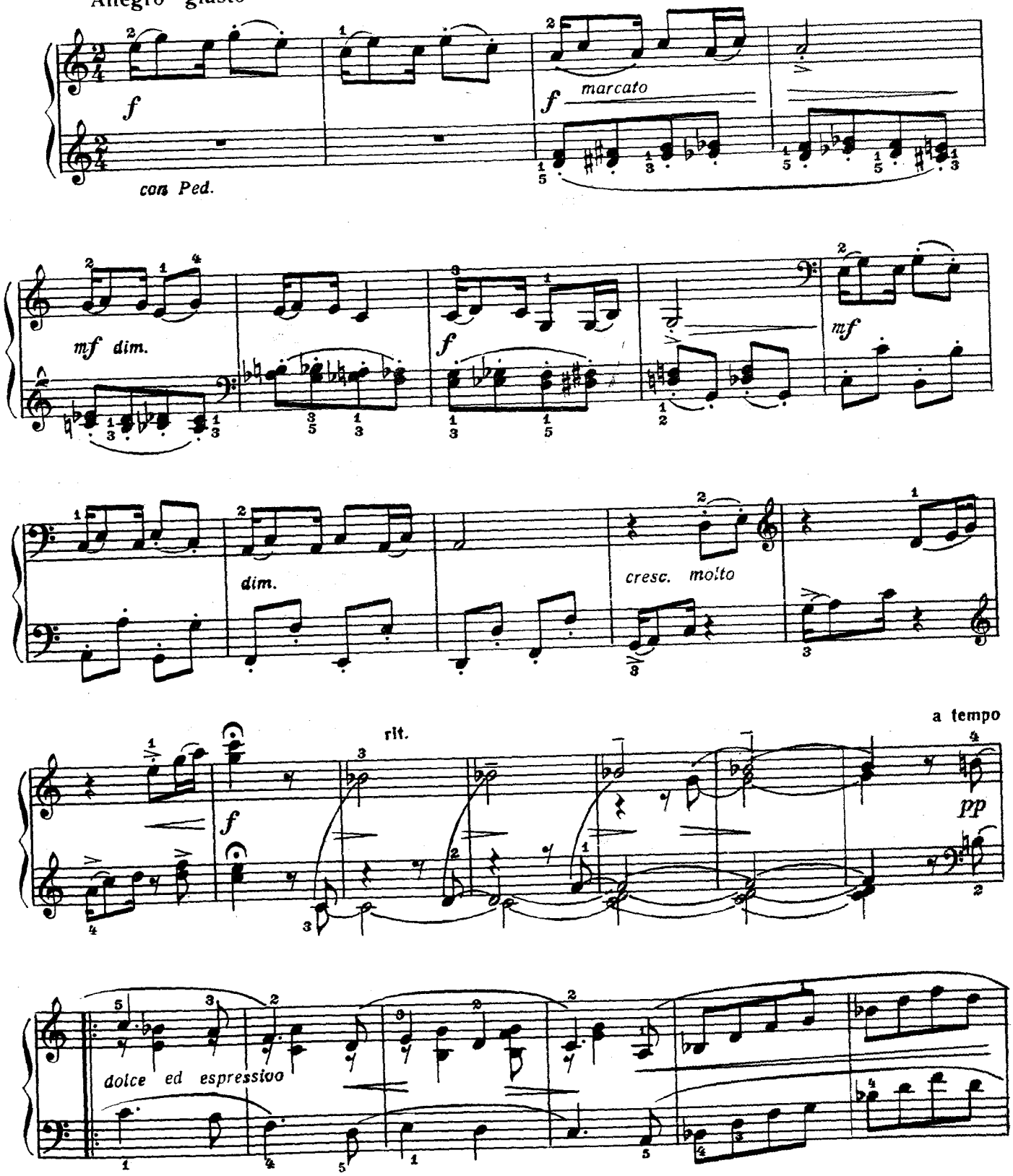

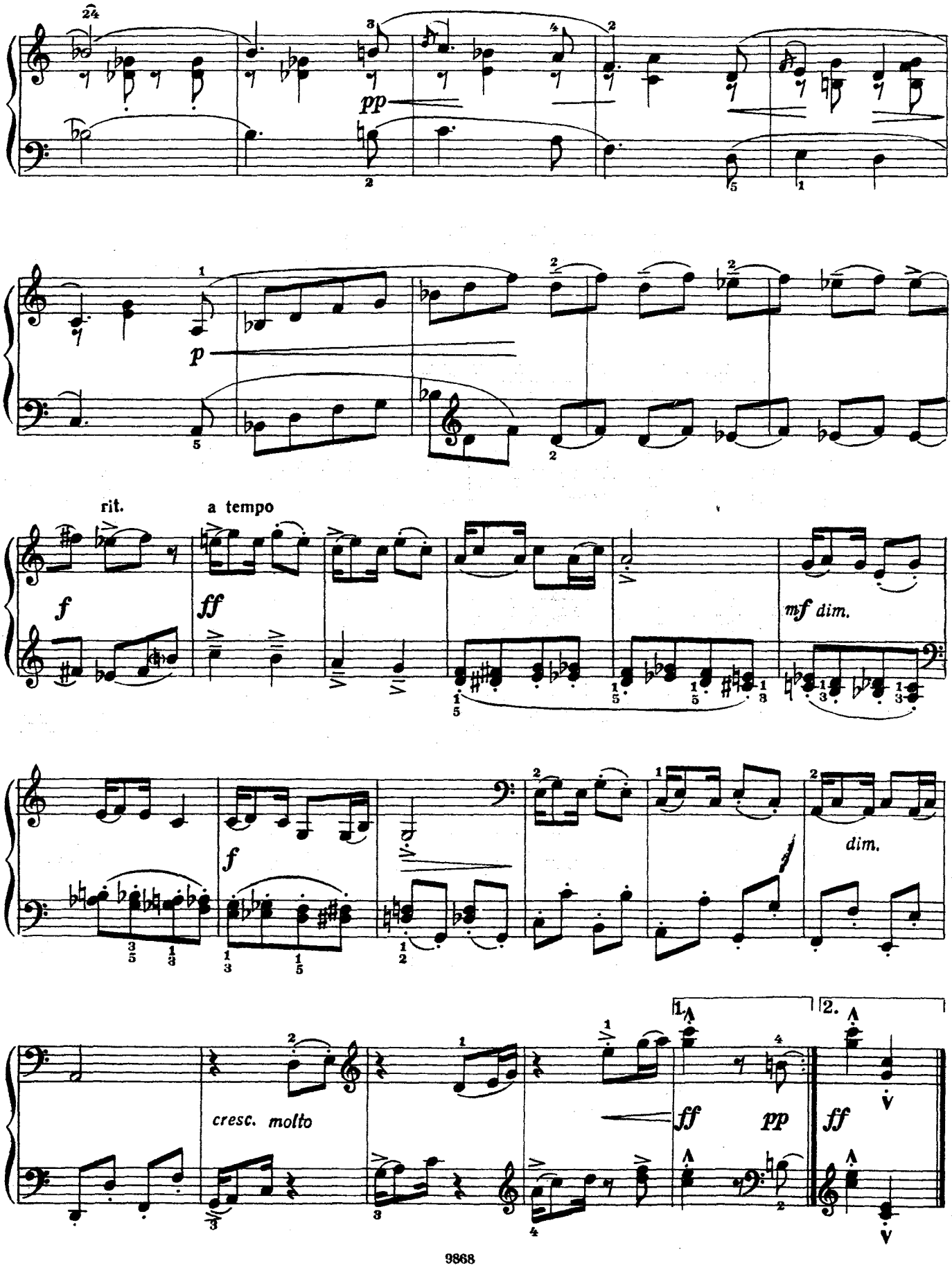
pp
p
rit.
a tempo
f
ff
mf dim.
f
dim.
cresc. molto
1.
2.
ff
pp
ff

МАЛЕНЬКИЙ ИСПОЛНИТЕЛЬ НА ГОДУЛКЕ[1]

Б. ЭЛИЕЗЕР

Vivo

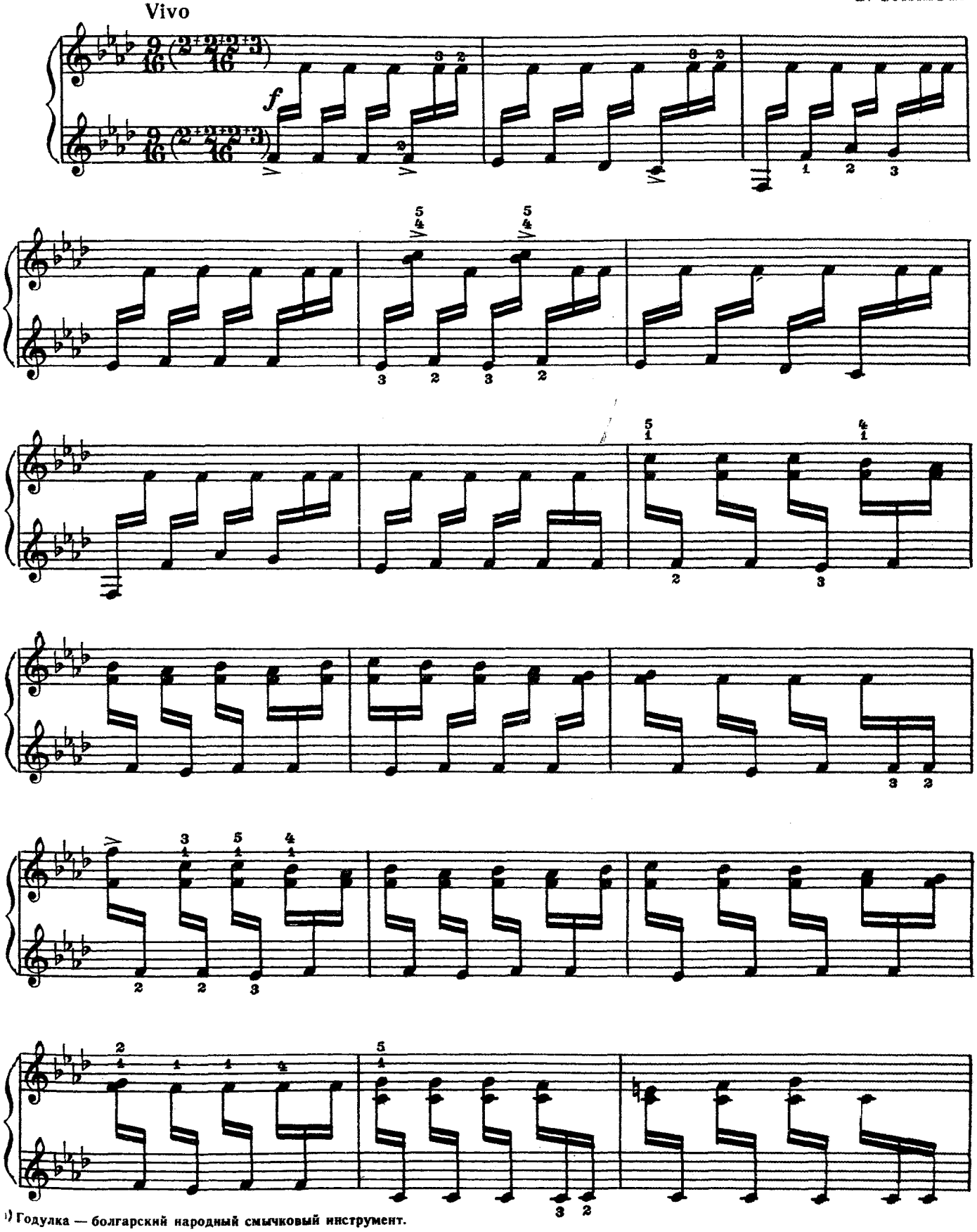

[1]) Годулка — болгарский народный смычковый инструмент.

9868

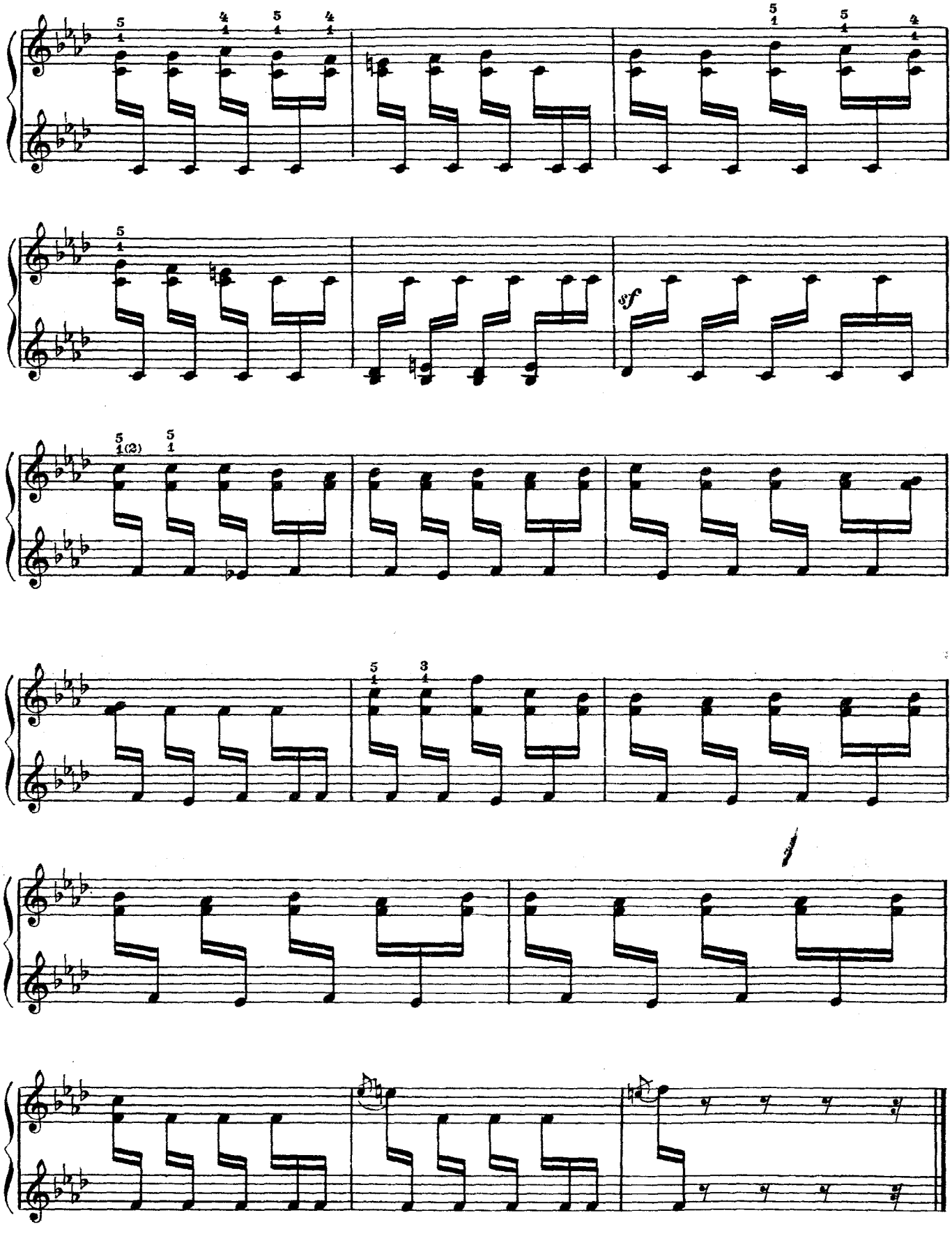
sf

ПЬЕСА

(из сборника «Пьесы в современных ритмах»)

И. БЕРТОЛОТТО

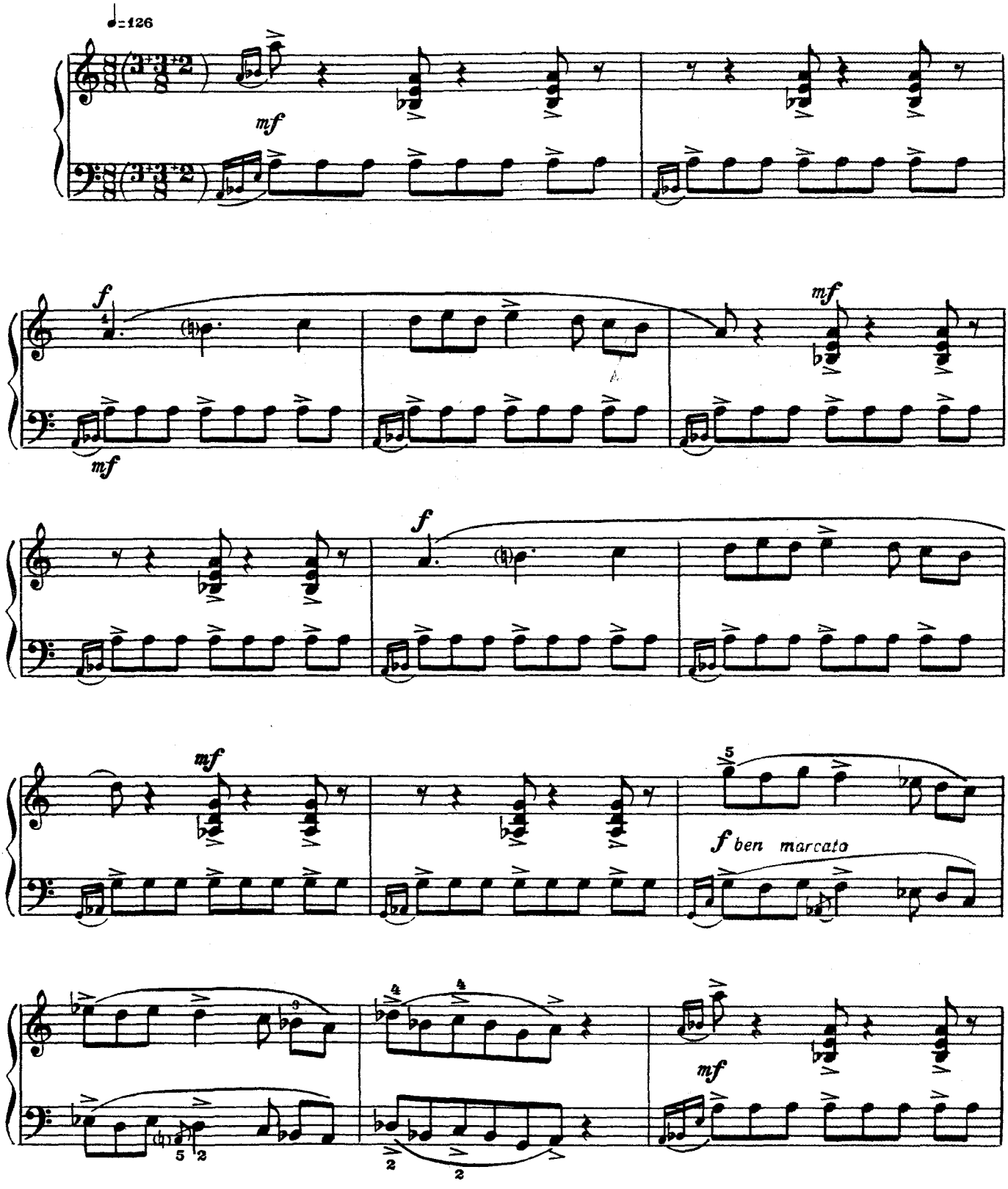

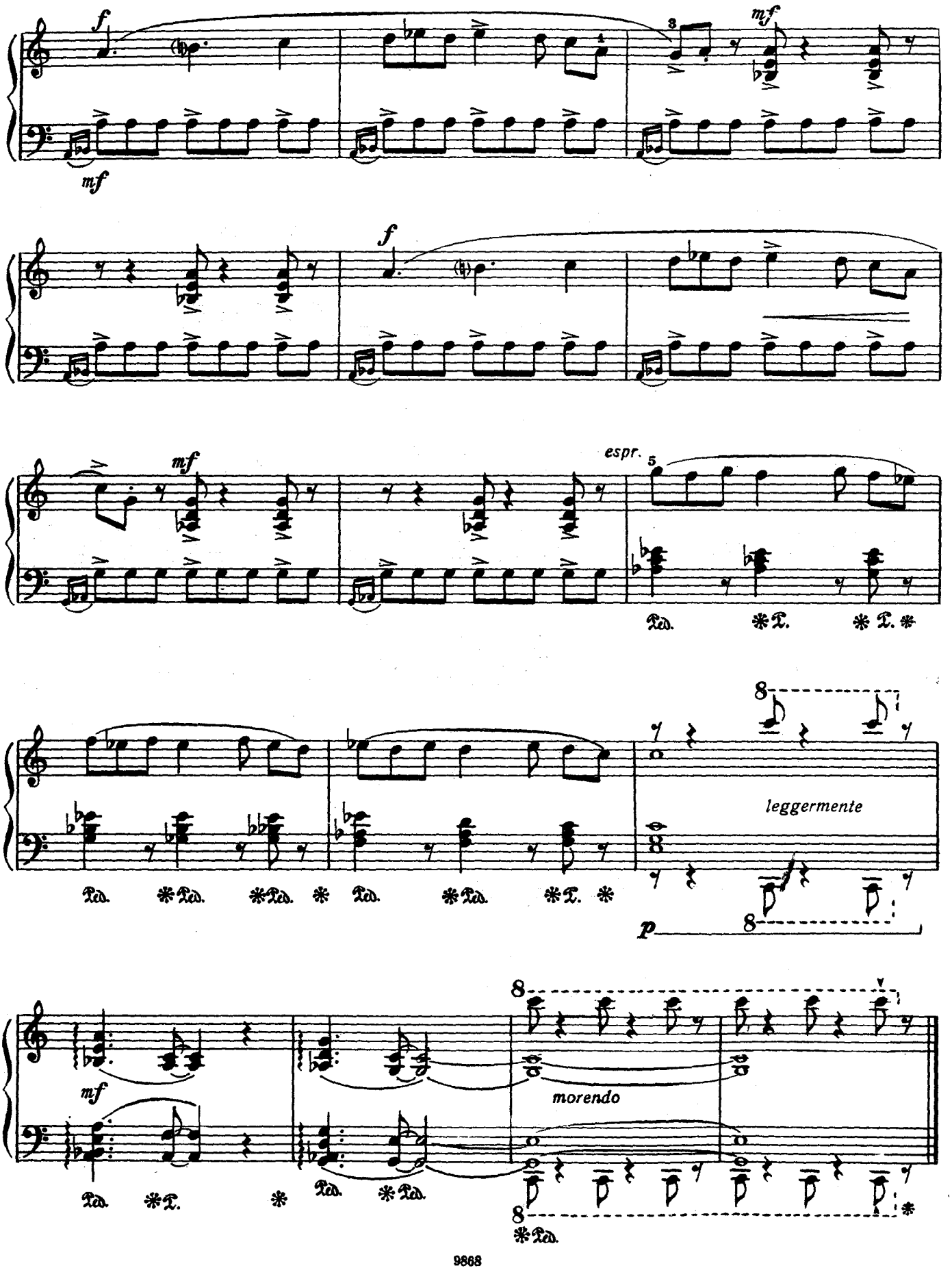
f
mf
mf
f
mf
espr.
leggermente
p
mf
morendo

ДВЕ ПЬЕСЫ

из «Времен года»

1. Март. Песнь жаворонка

Поле зыблется цветами,
В небе вьются света волны,
Вешних жаворонков пенья
Голубые бездны полны.

А. Майков

П. ЧАЙКОВСКИЙ. Соч. 37 бис № 3
(1840—1893)

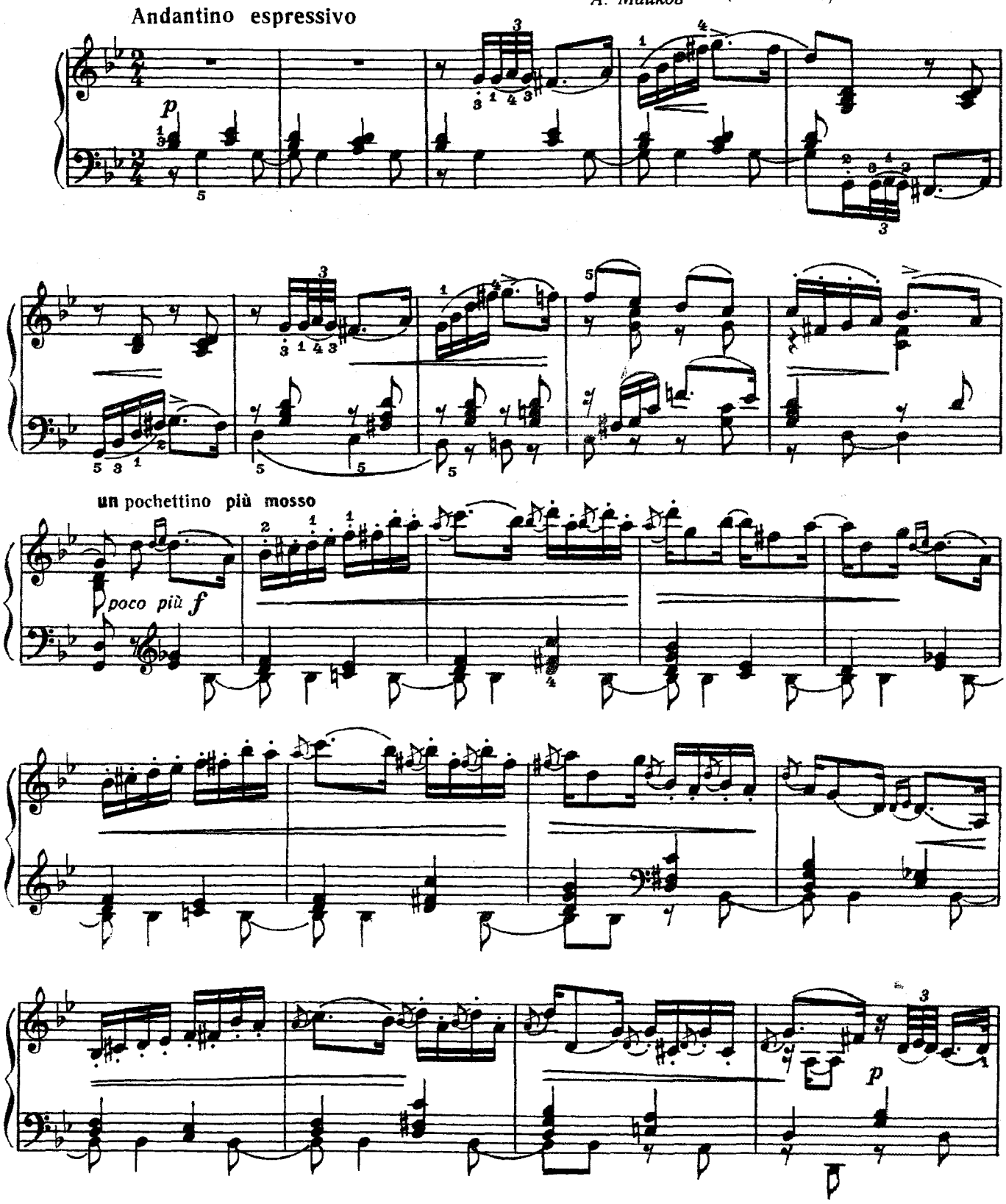

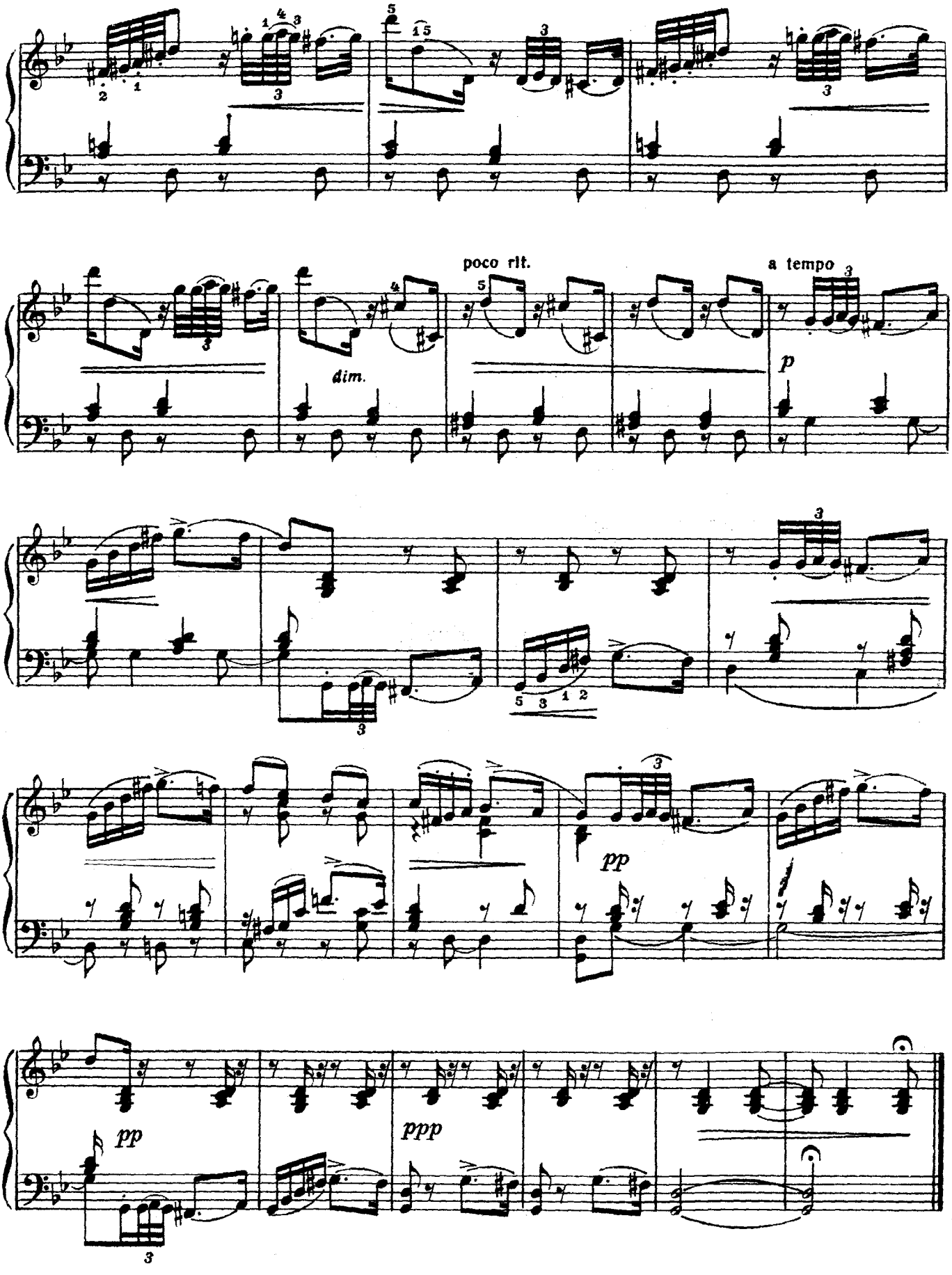
poco rit.
a tempo
dim.
p
pp
pp
ppp

2. Апрель. Подснежник

Голубенький, чистый
Подснежник-цветок,
А подле сквозистый
Последний снежок.

Последние слезы
О горе былом
И первые грезы
О счастьи ином...

А. Майков

Соч. 37 бис № 4

Allegretto con moto e un poco rubato

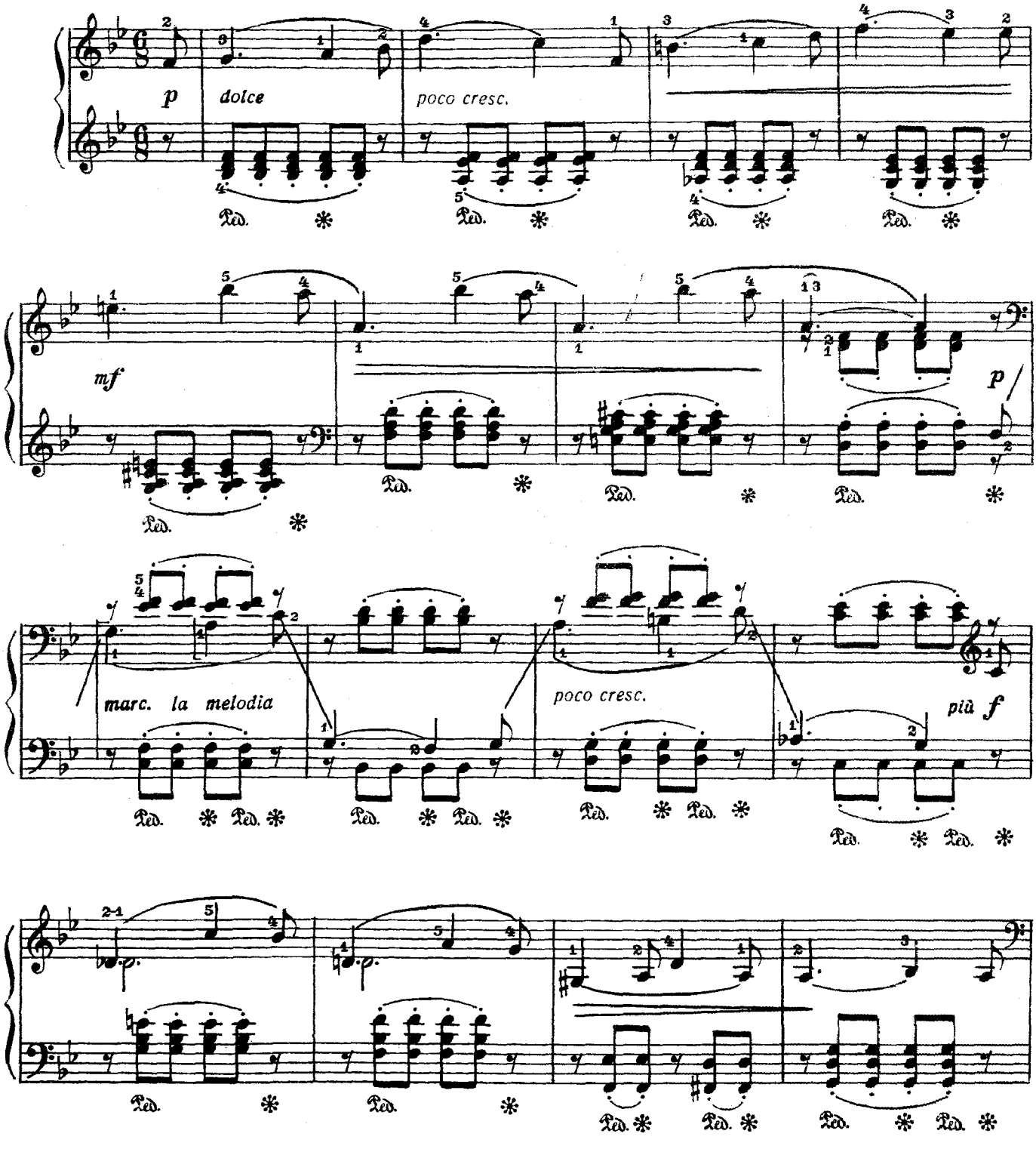

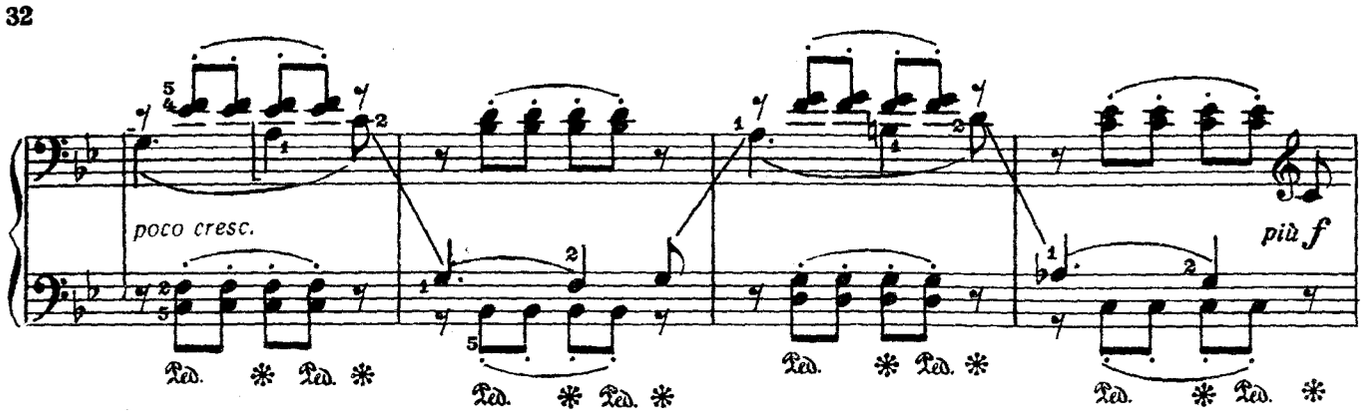

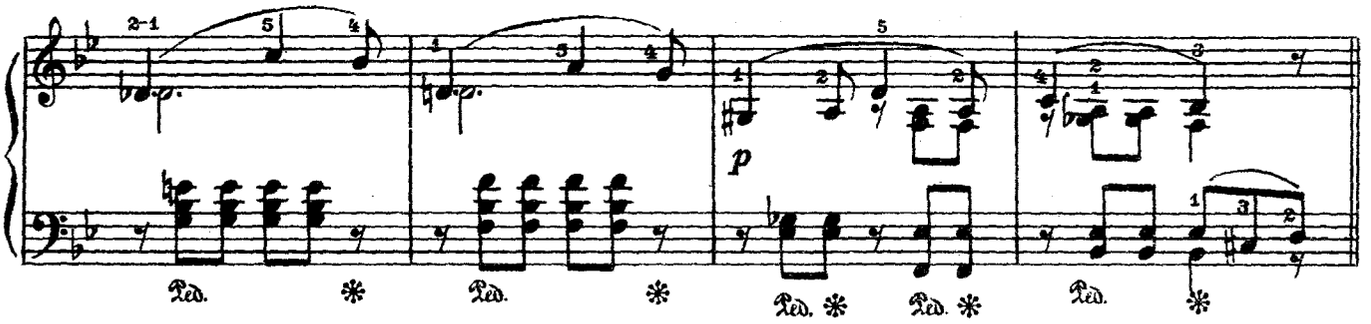

Poco più mosso

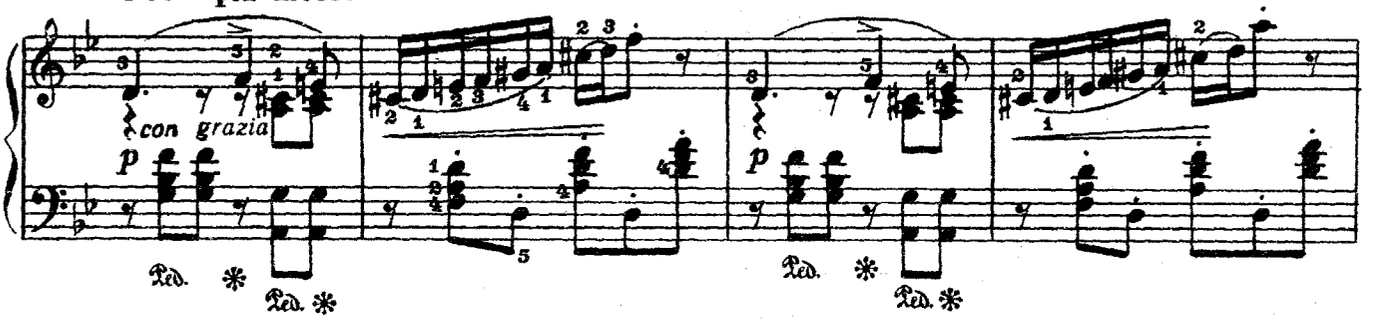

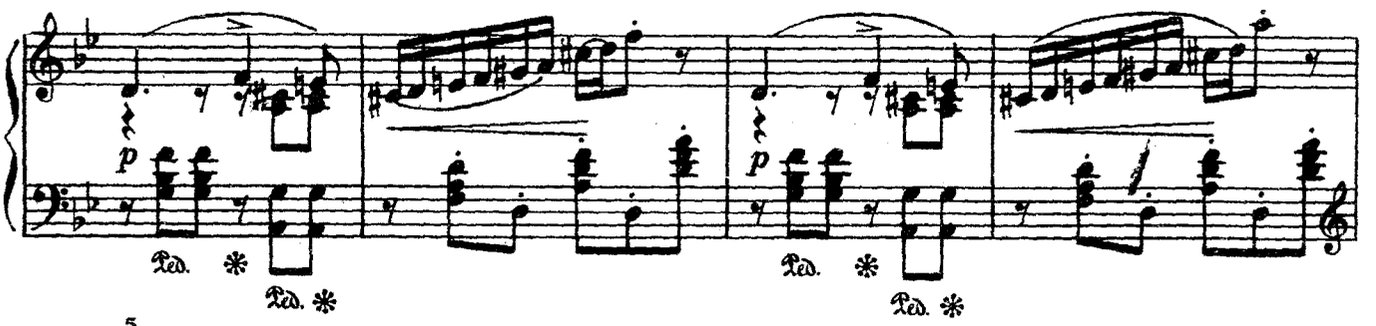

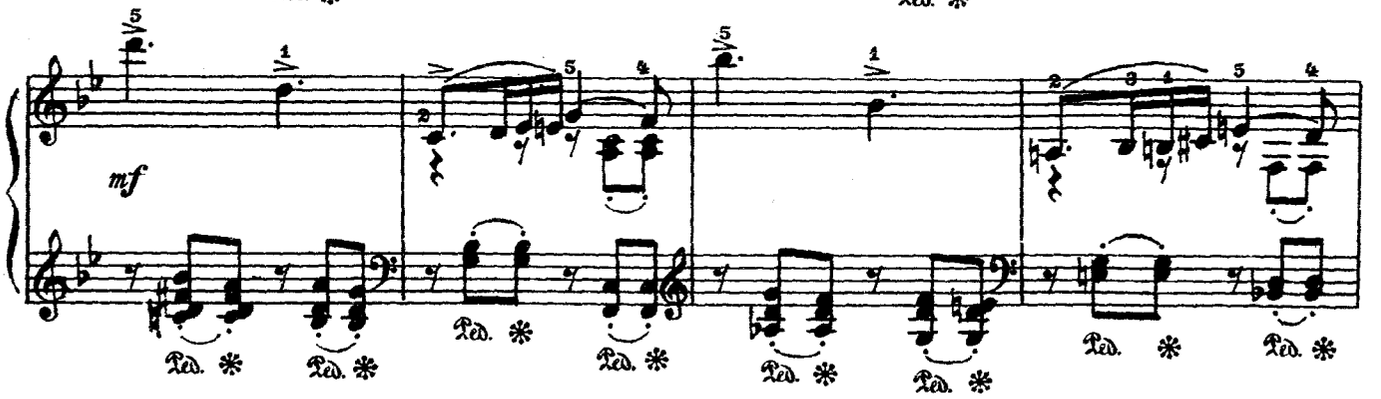

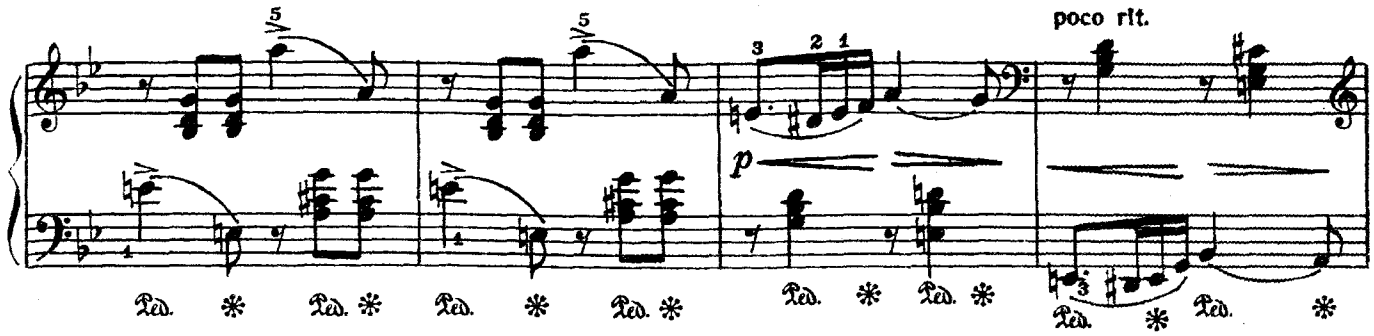
poco rit.
p
Ped. * Ped. * Ped. * Ped. * Ped. * Ped. * Ped. * Ped. *

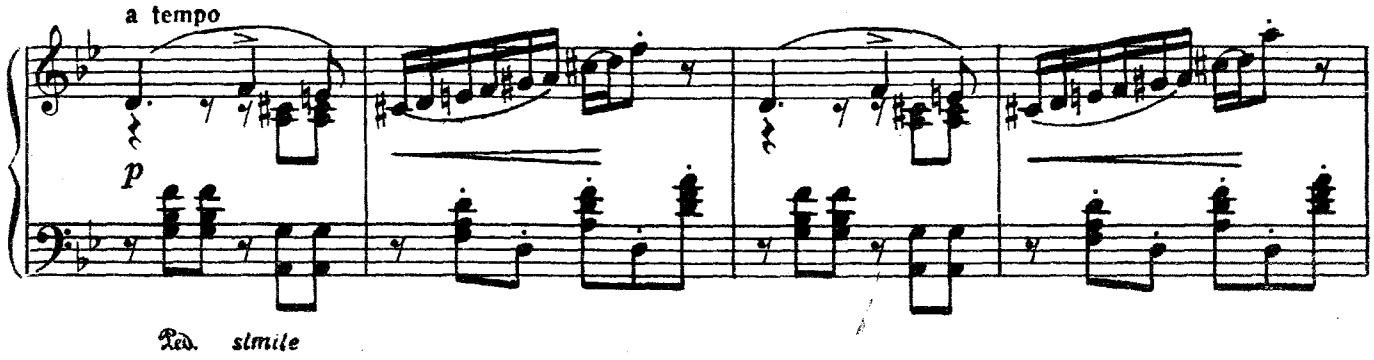
a tempo
p
Ped. simile

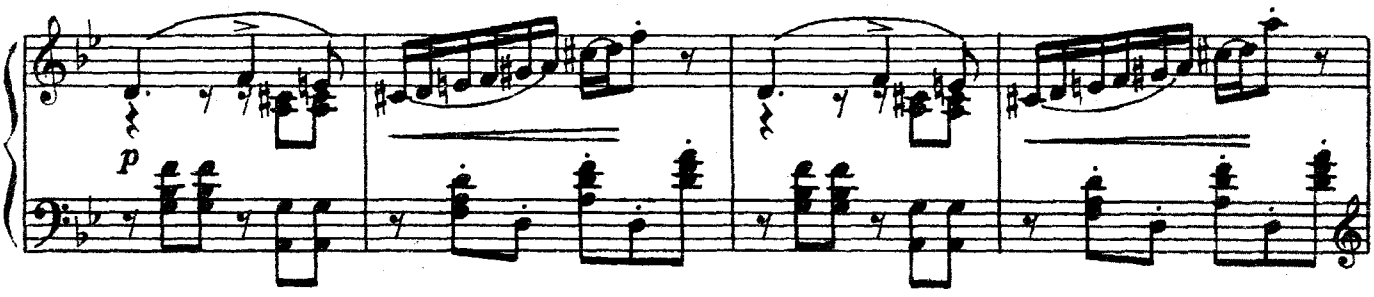
p

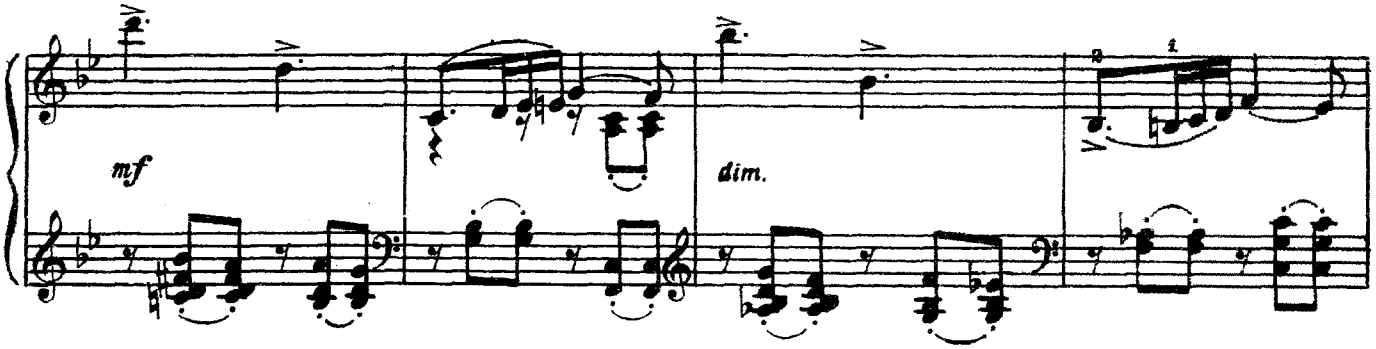
mf
dim.

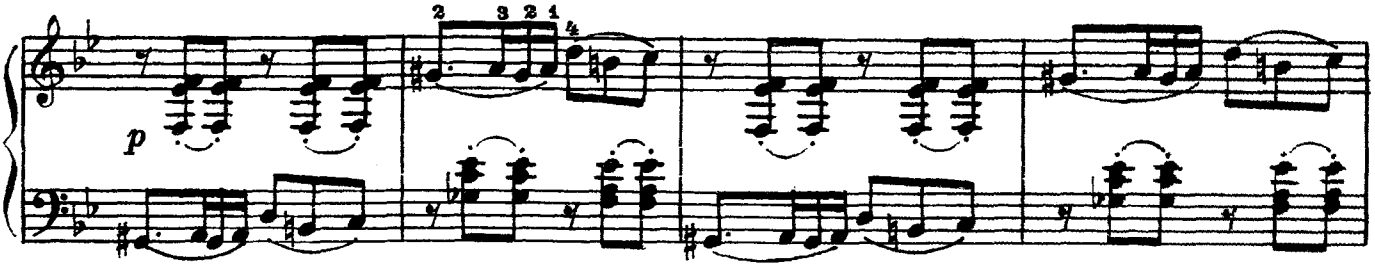
p

Tempo I

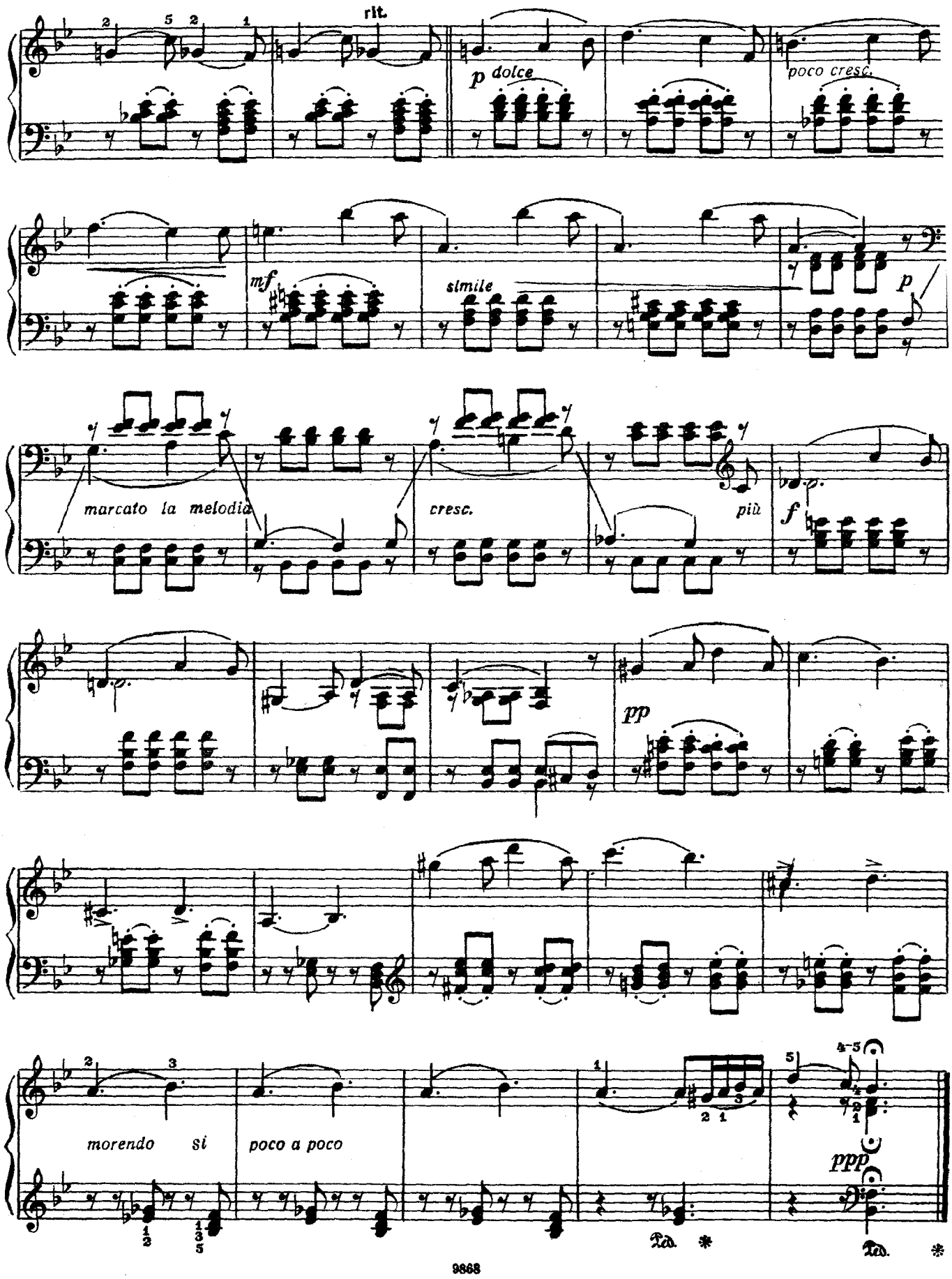
rit.
p dolce
poco cresc.
mf
simile
p
marcato la melodia
cresc.
più
f
pp
morendo si
poco a poco
ppp

ПЕСЕНКА БЕЗ СЛОВ

П. ЧАЙКОВСКИЙ. Соч. 40 № 6

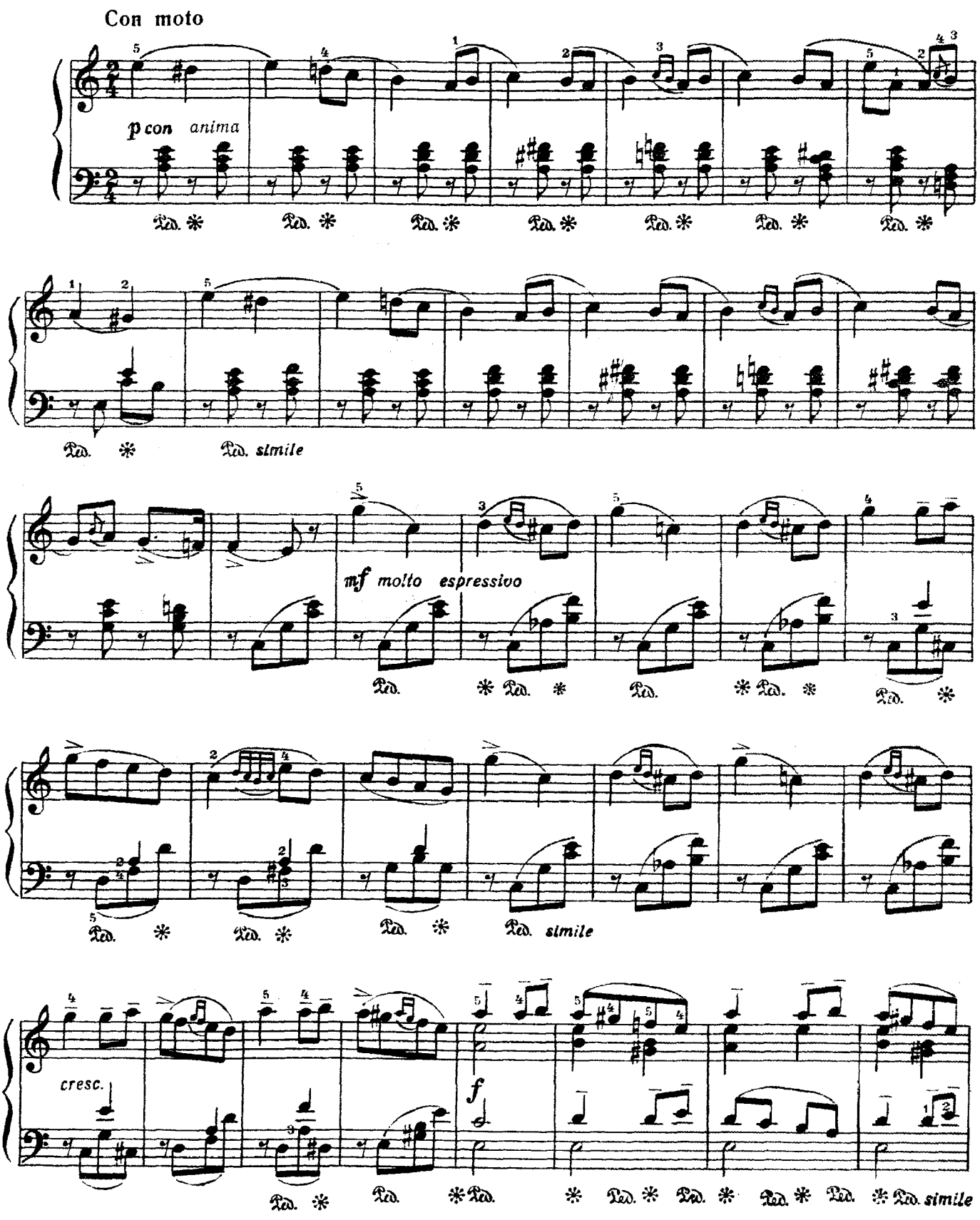

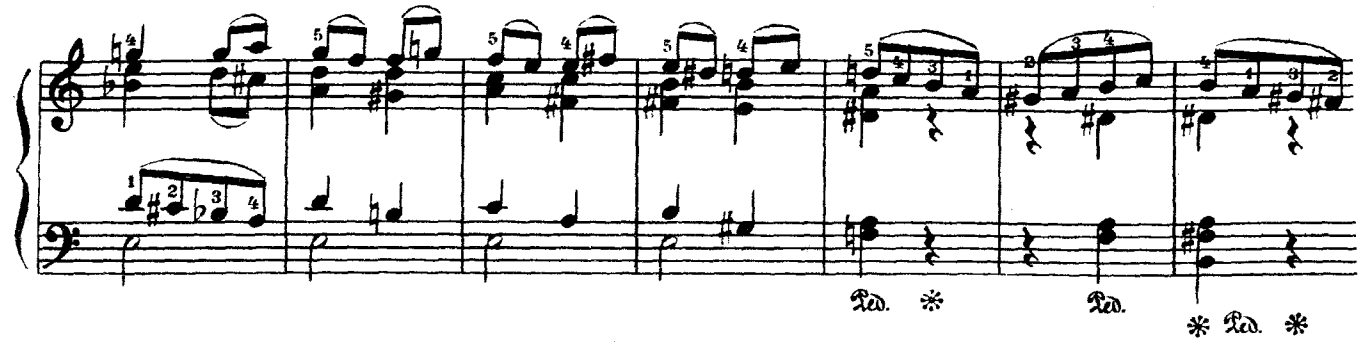

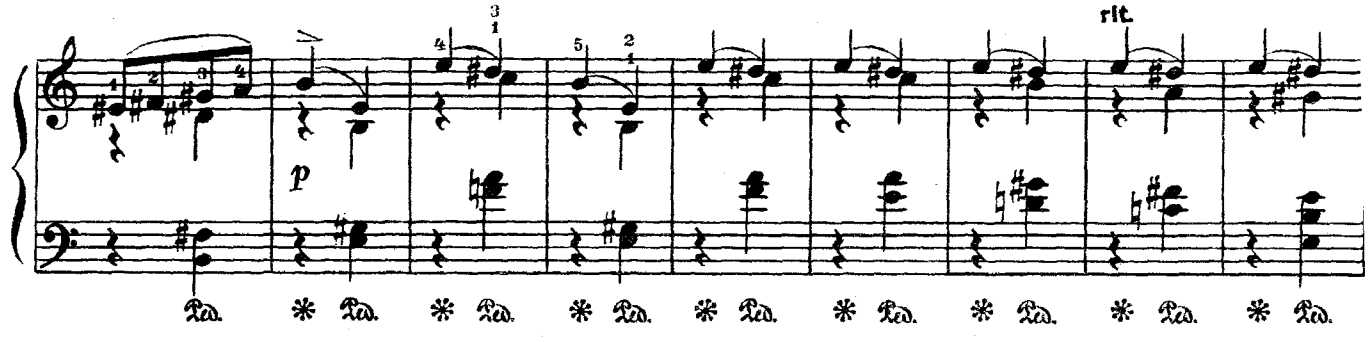
rit.

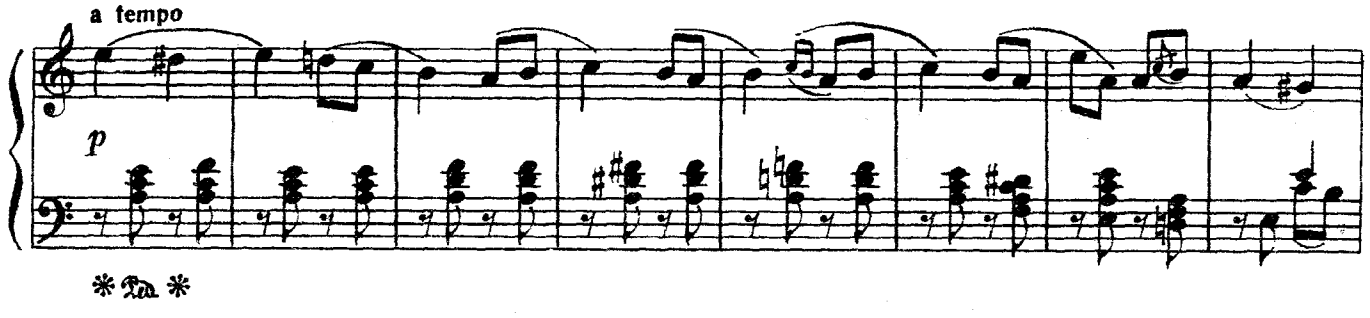
a tempo

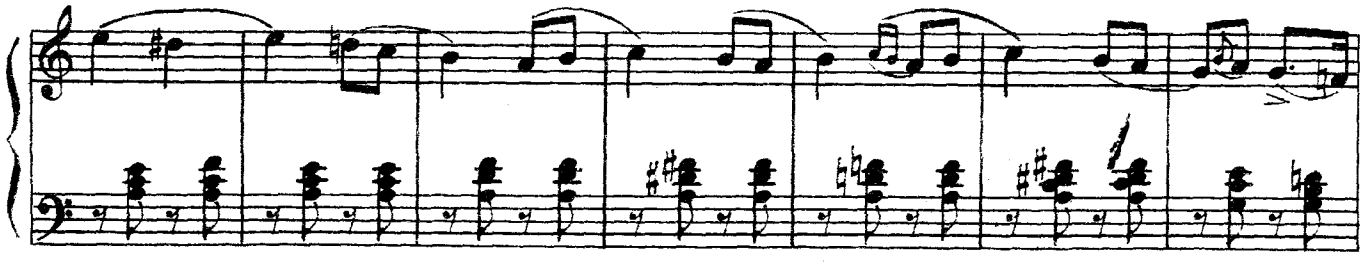

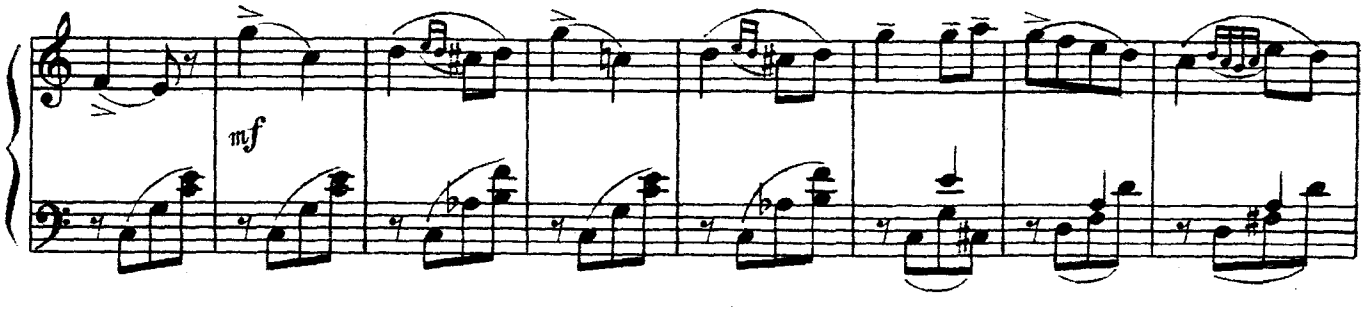

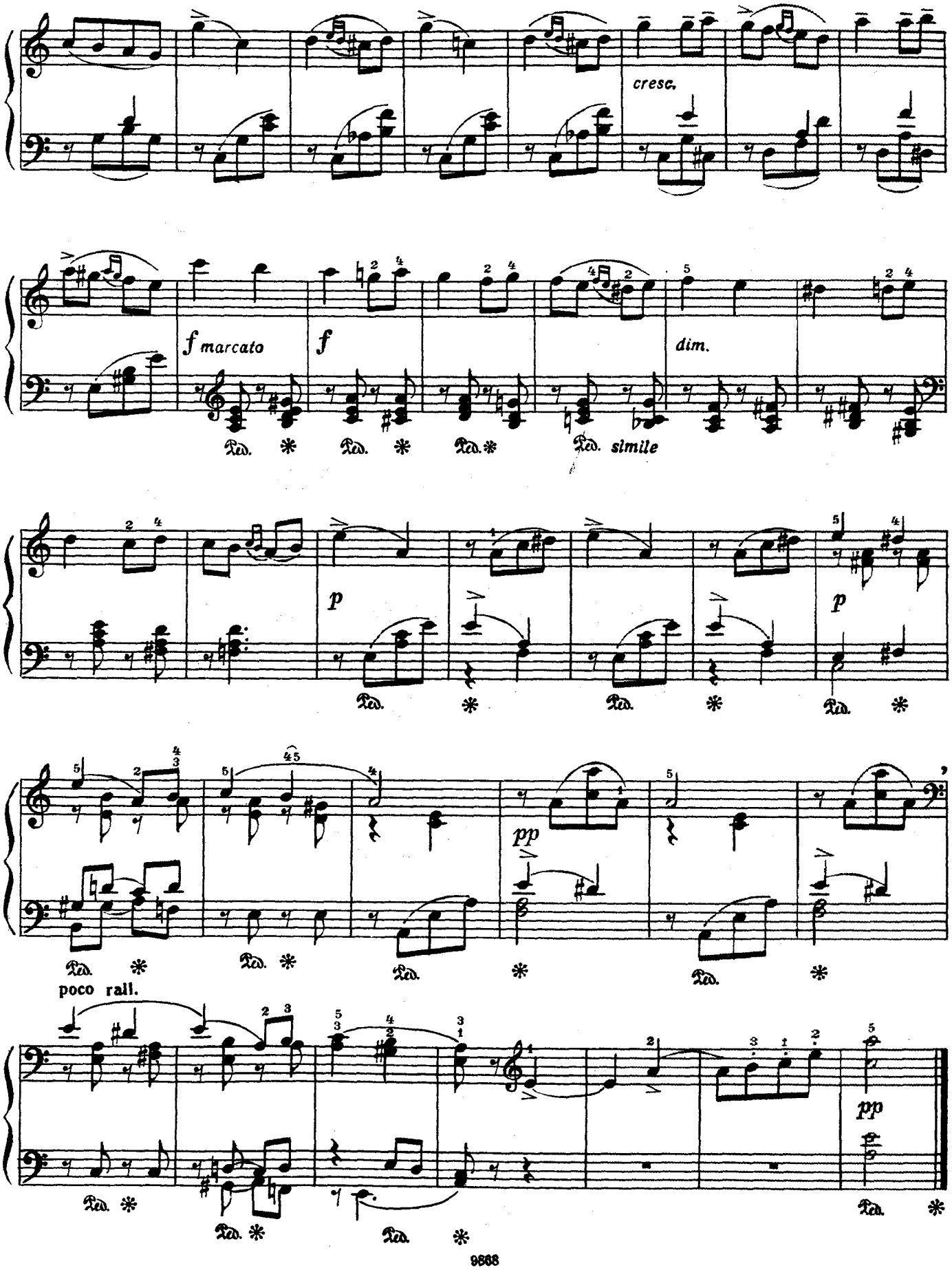
cresc.
f marcato
f
dim.
simile
p
p
pp
poco rall.
pp

МАЛЕНЬКИЙ ВАЛЬС

А. ЛЯДОВ. Соч. 2(
(1855—1914)

Tempo di Valse

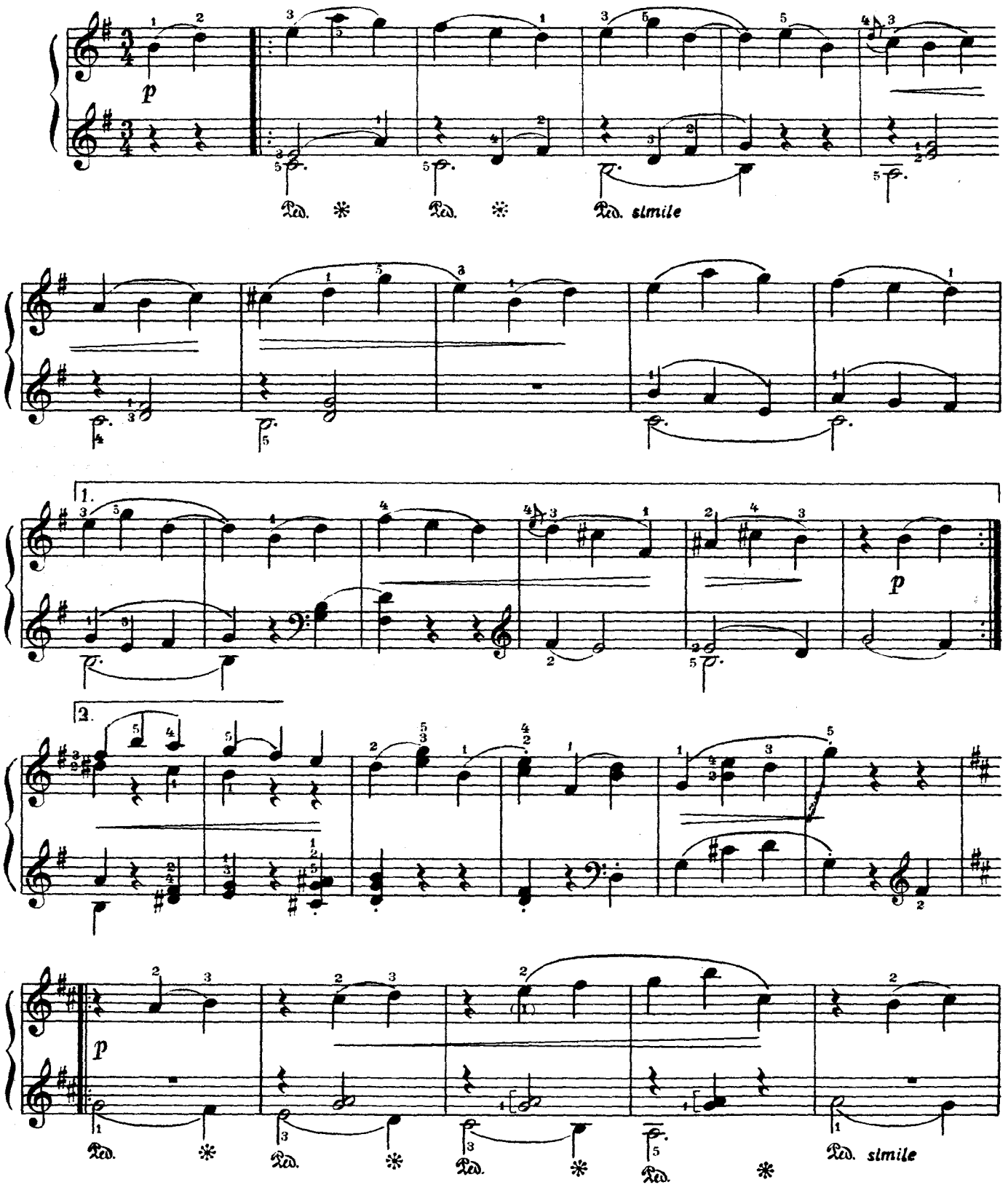

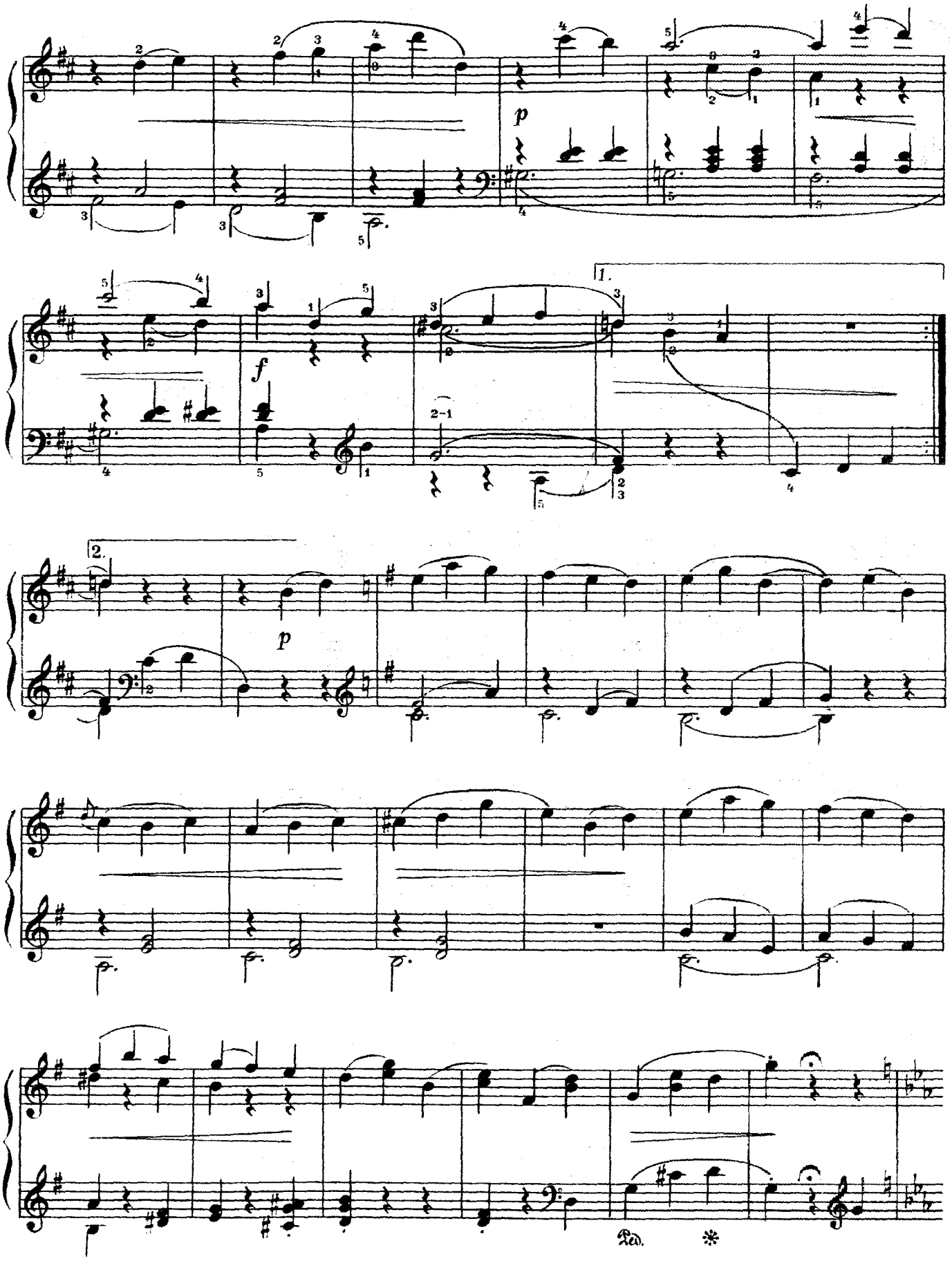
p
f
1.
2.
p
Ped.

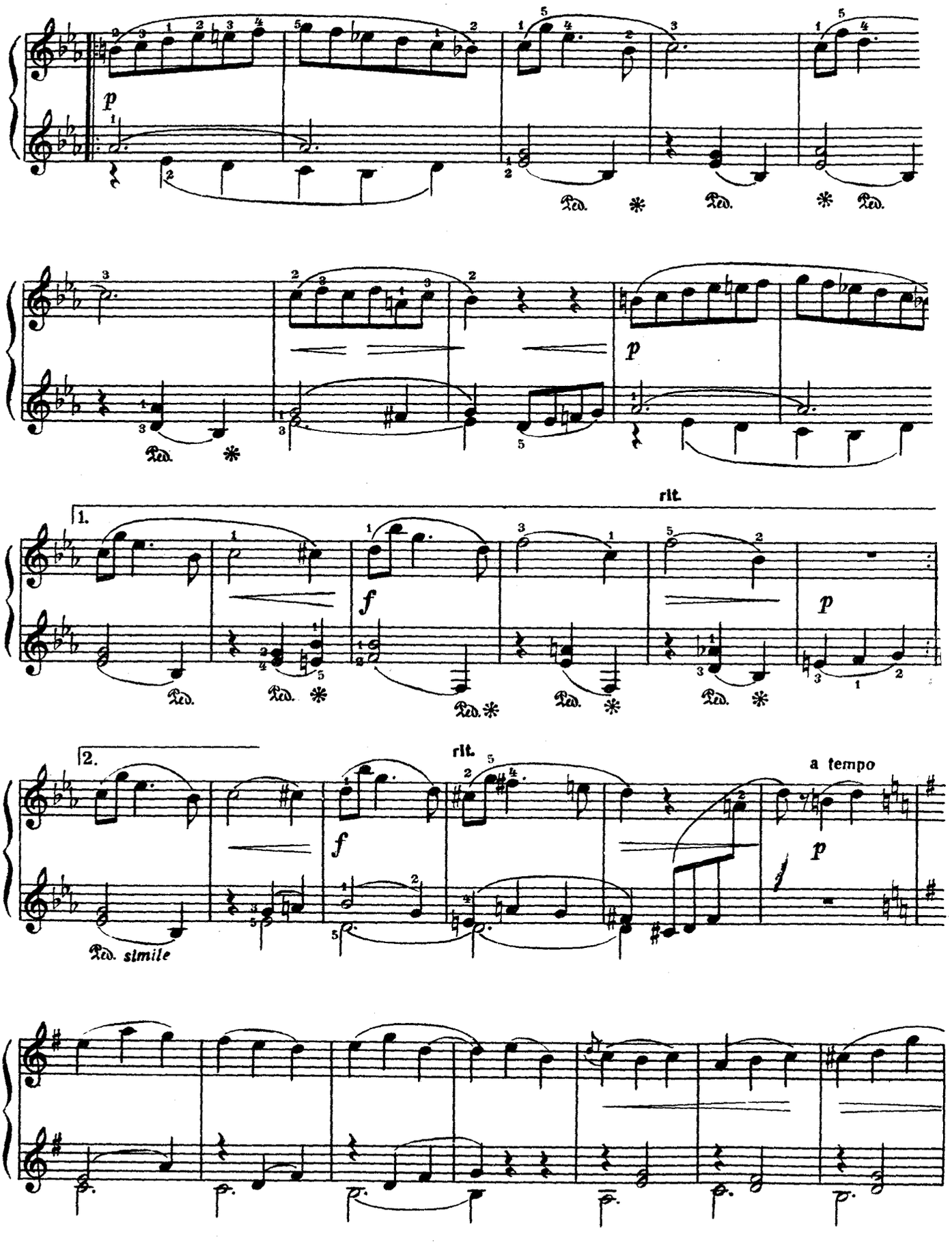
p
Ped. * Ped. * Ped.
p
1.
rit.
f
p
Ped. Ped. * Ped. * Ped. * Ped. *
2.
rit.
a tempo
f
p
Ped. simile

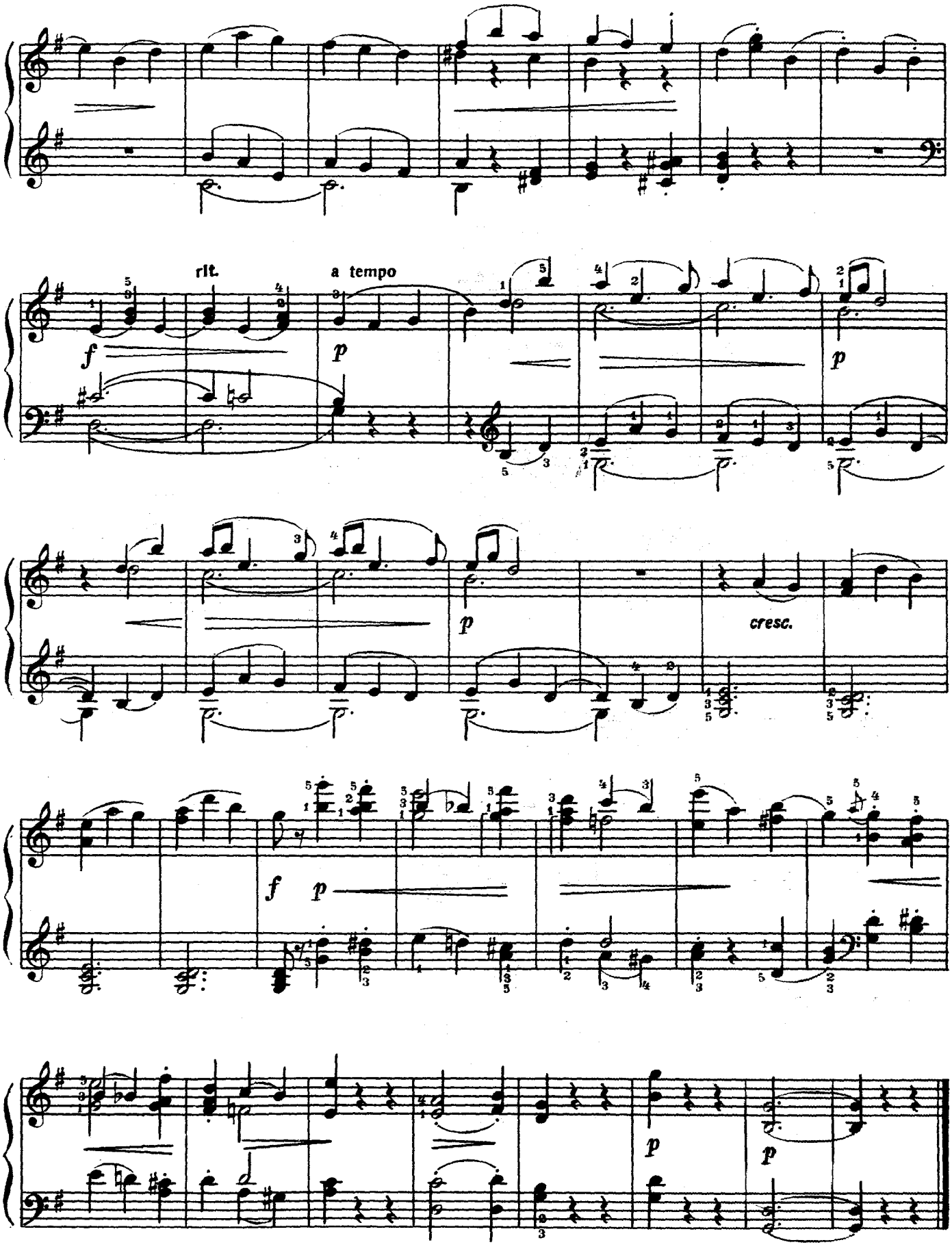
rit.
a tempo
f
p
p
p
cresc.
f
p
p
p

БАГАТЕЛЬ

А. ЛЯДОВ. Соч. 30

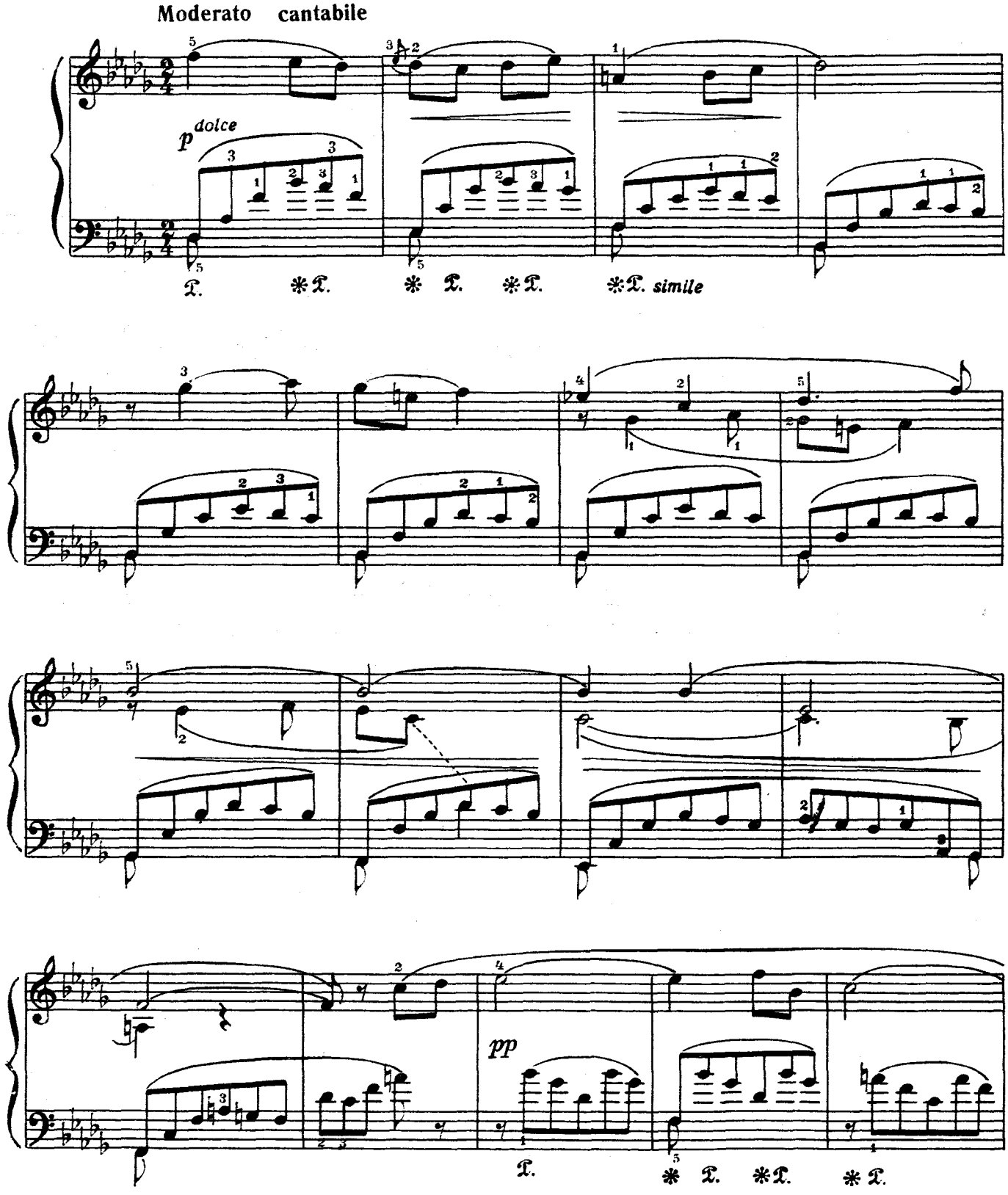

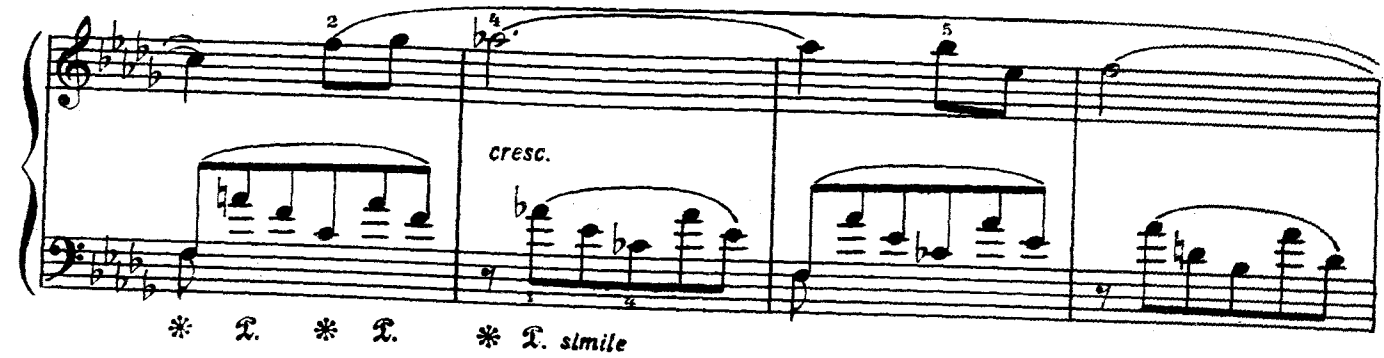
cresc.
* Ped. * Ped. * Ped. simile

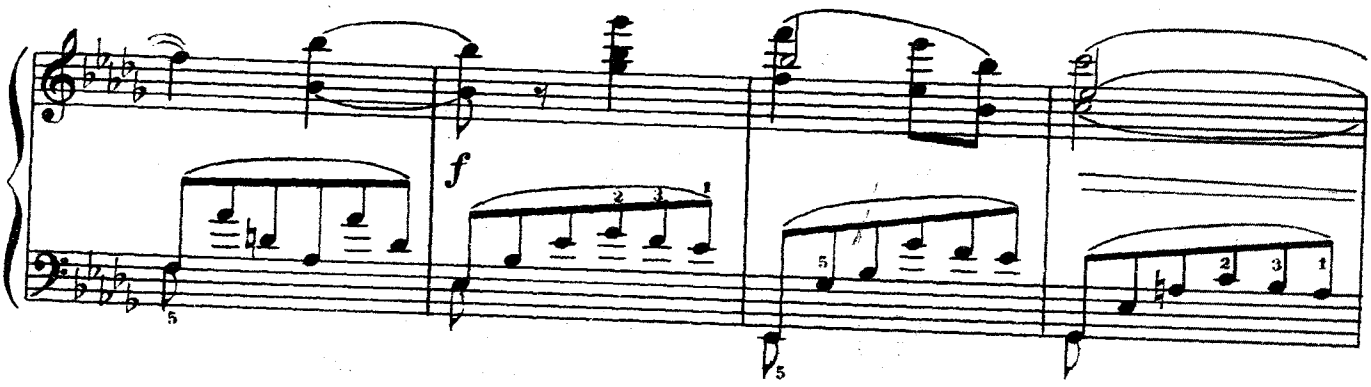
f

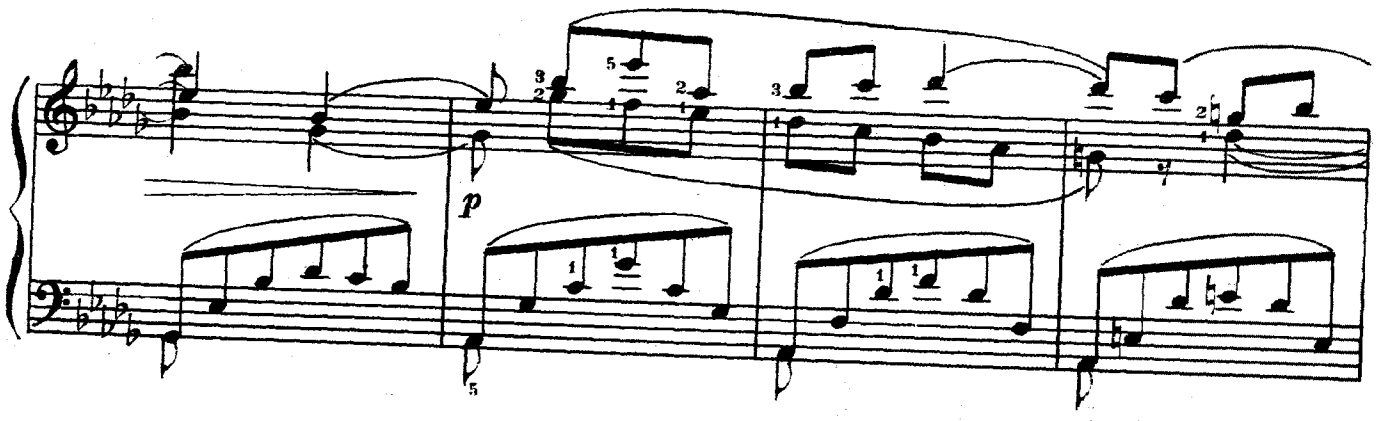
p

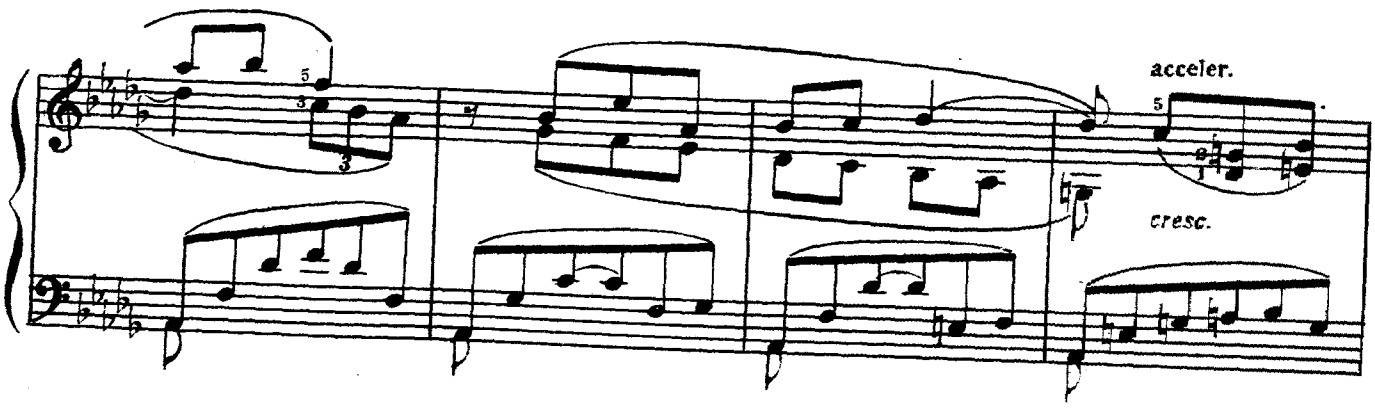
acceler.
cresc.

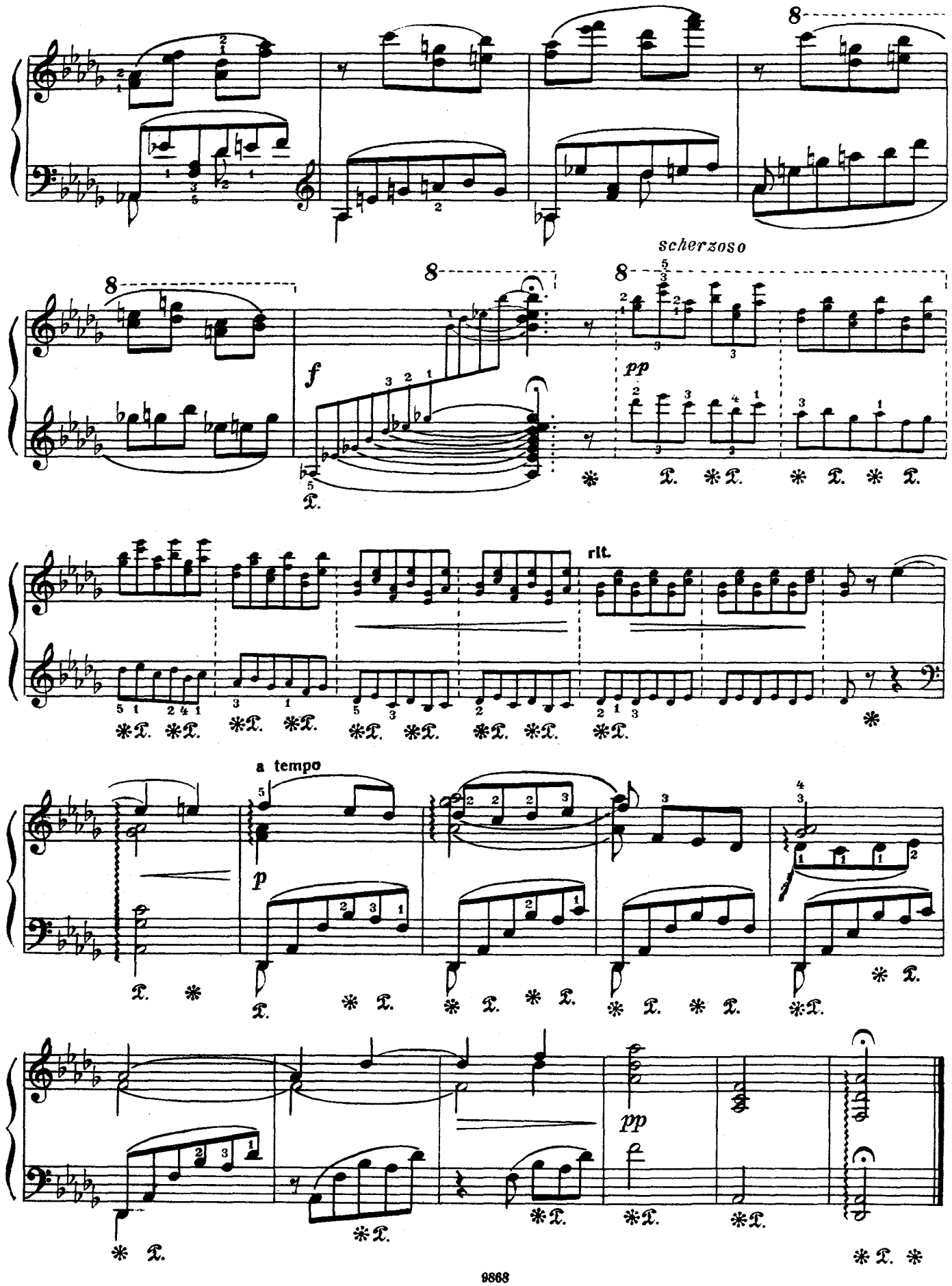
scherzoso
f
pp
rit.
a tempo
p
pp

ДВЕ ПРЕЛЮДИИ

1

А. ЛЯДОВ. Соч. 36 № 3

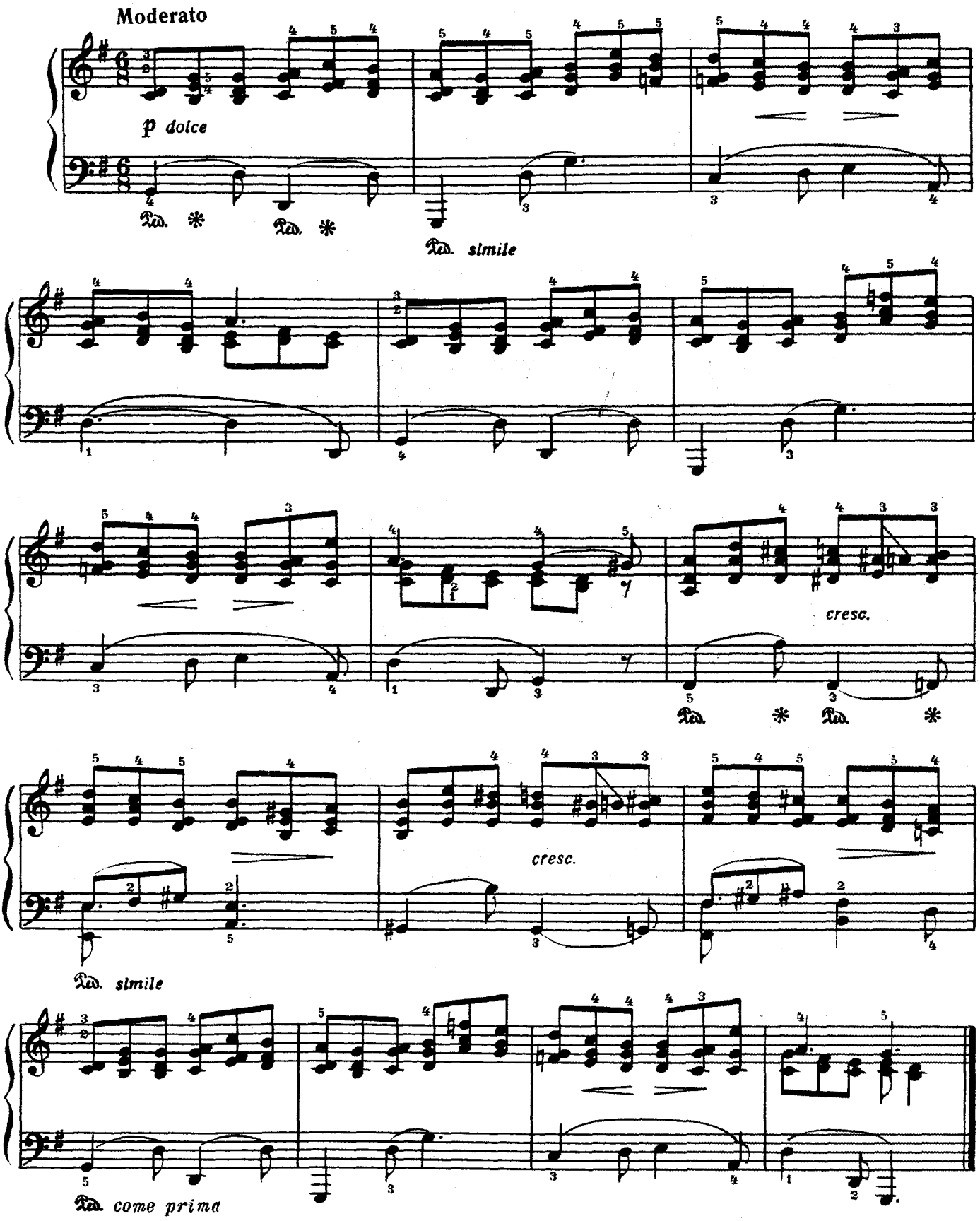

ПОДРАЖАНИЕ НАРОДНОМУ

(из «Детского альбома»)

Allegretto ma non troppo

А. ХАЧАТУРЯН

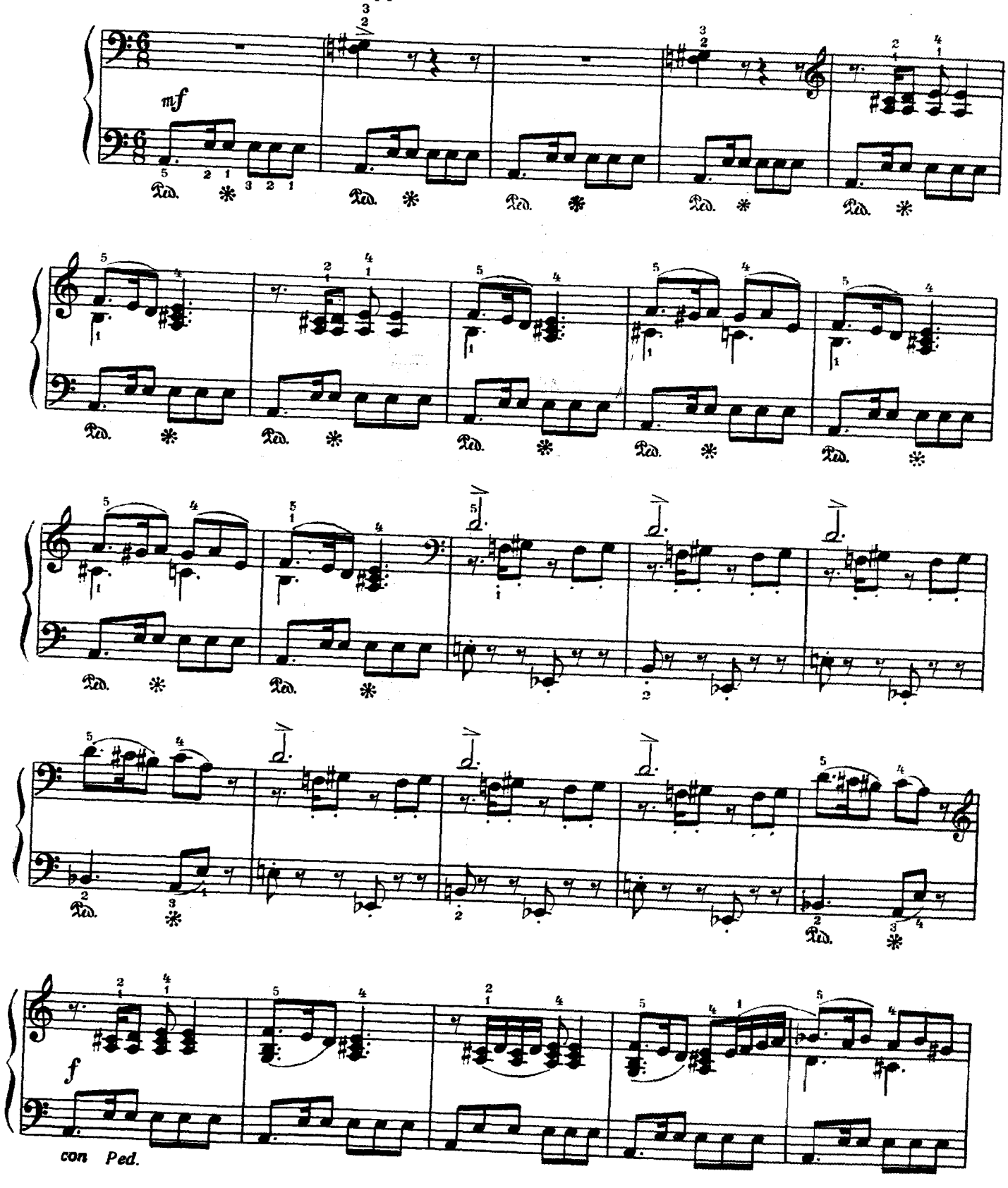

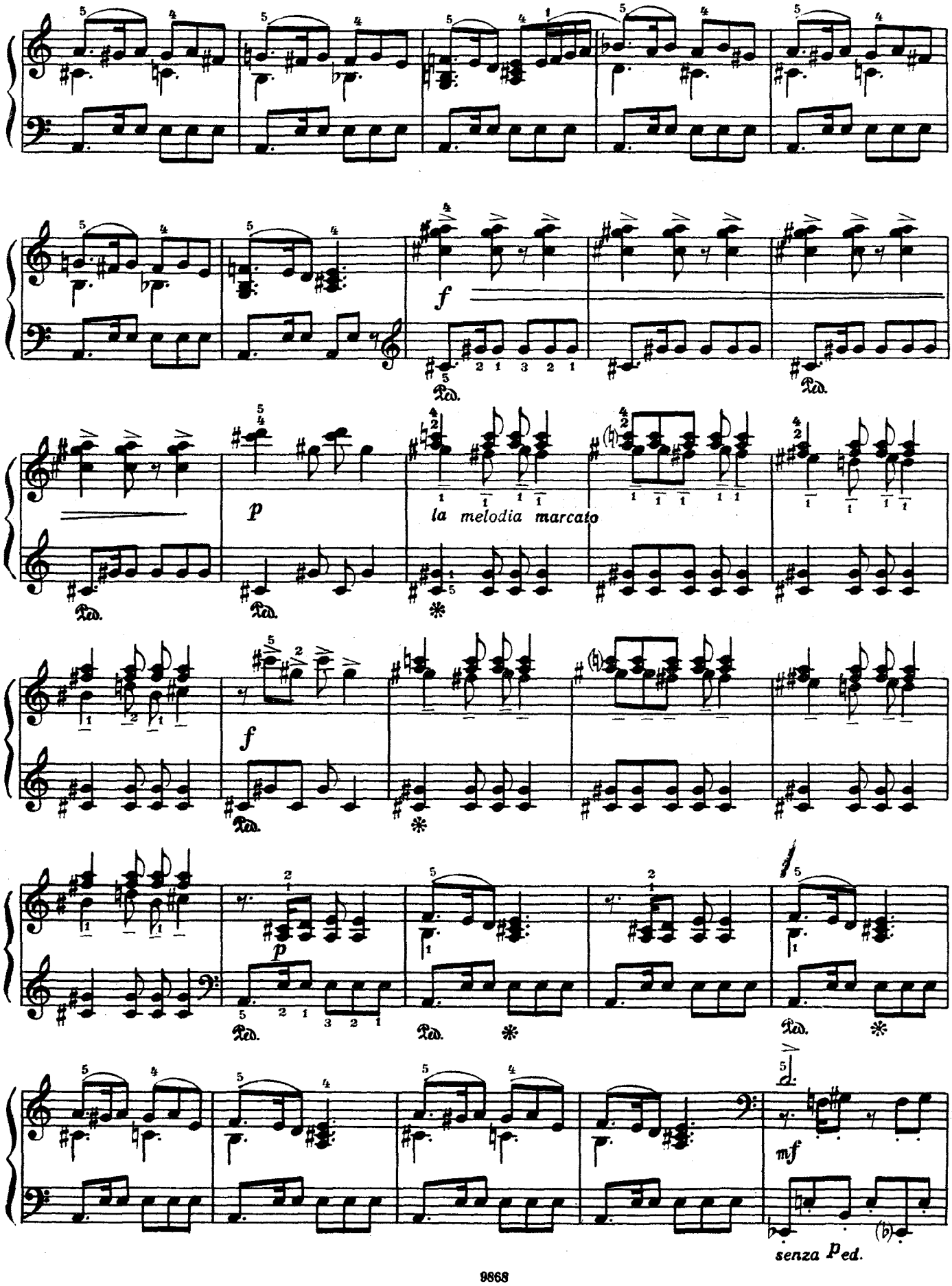
f
Ped.
p
la melodia marcato
f
p
mf
senza Ped.

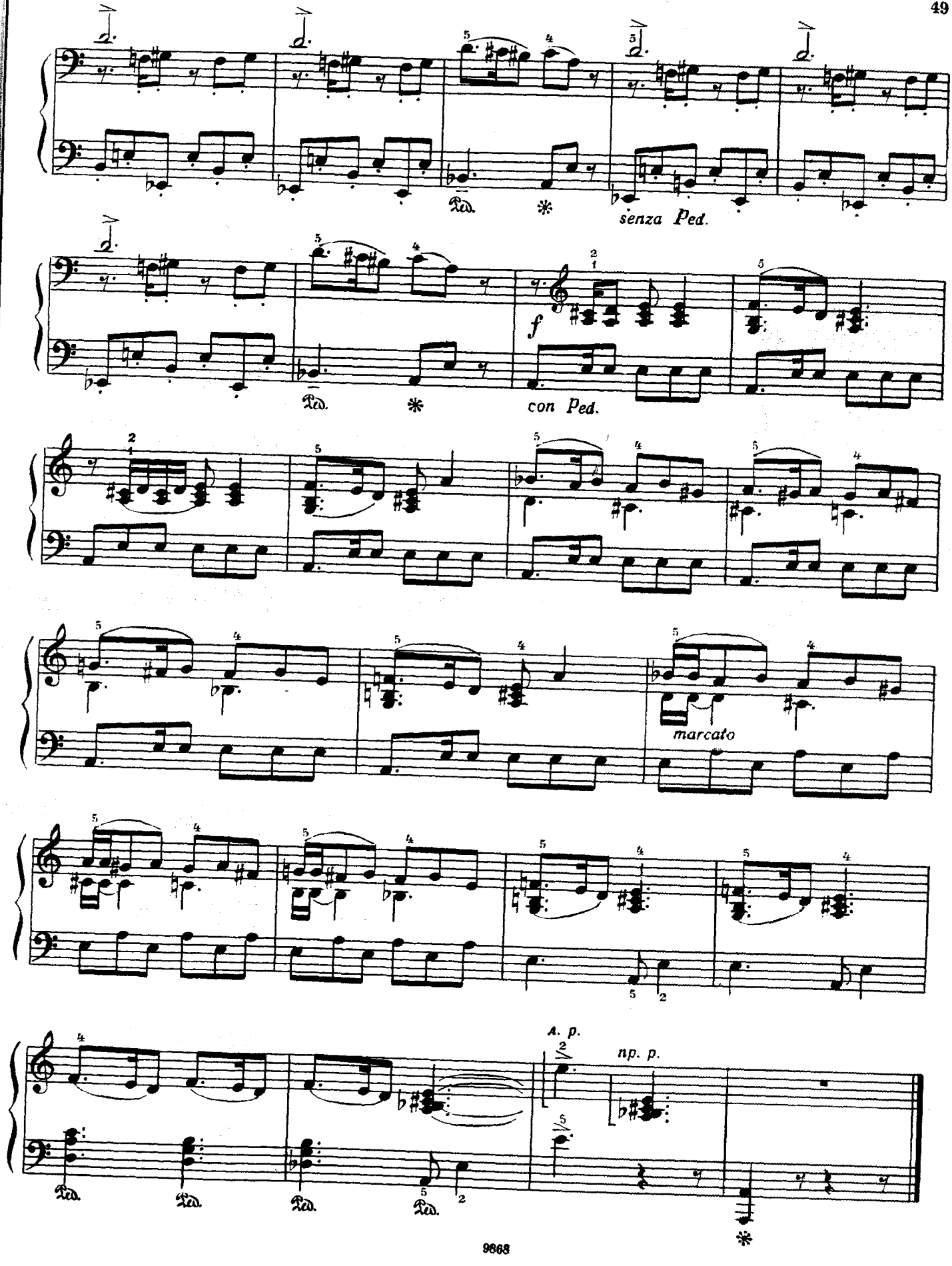
senza Ped.
f
con Ped.
marcato
A. p.
np. p.

ДРАМАТИЧЕСКИЙ ФРАГМЕНТ

Д. КАБАЛЕВСКИЙ. Соч. 27 № 18

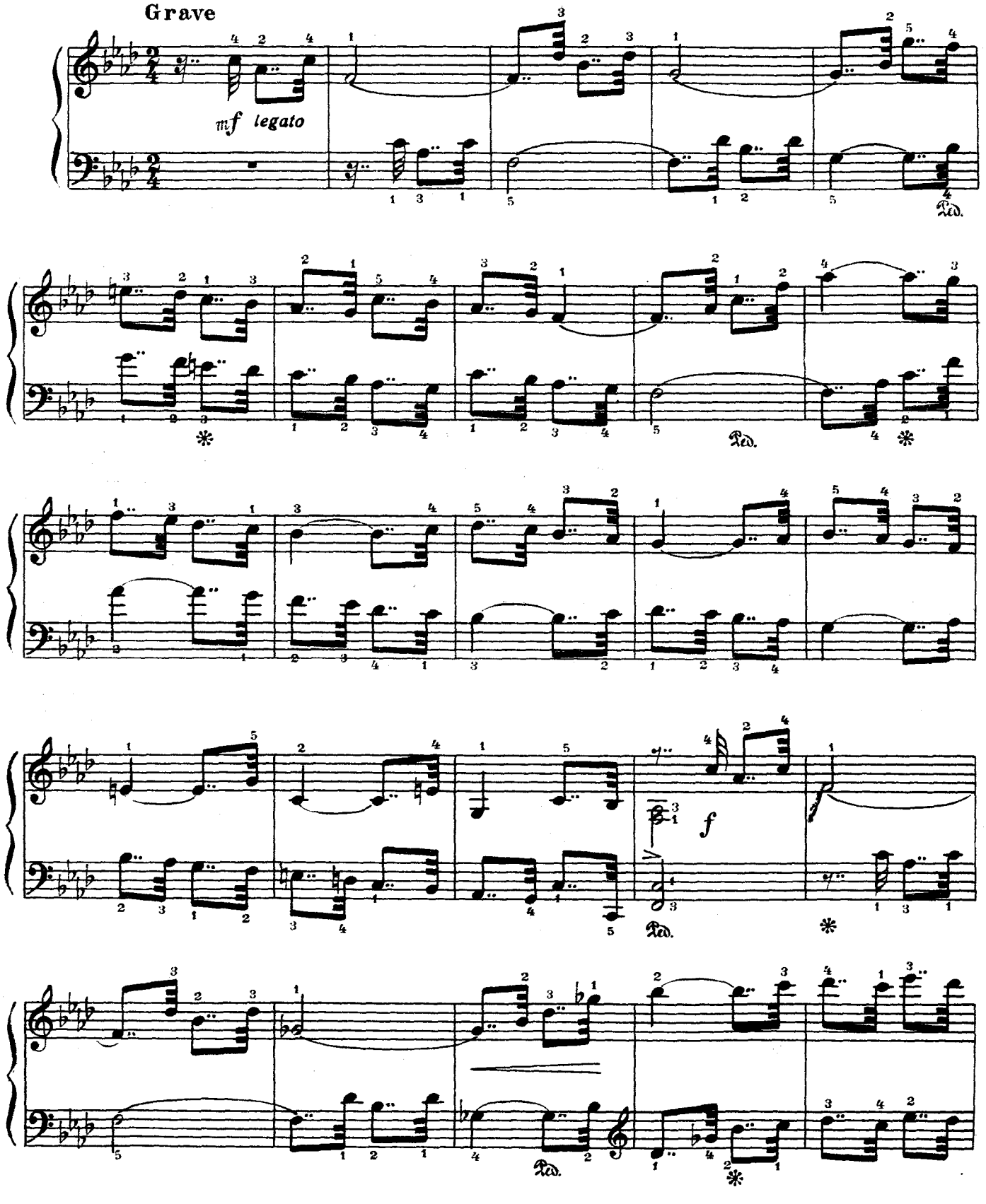

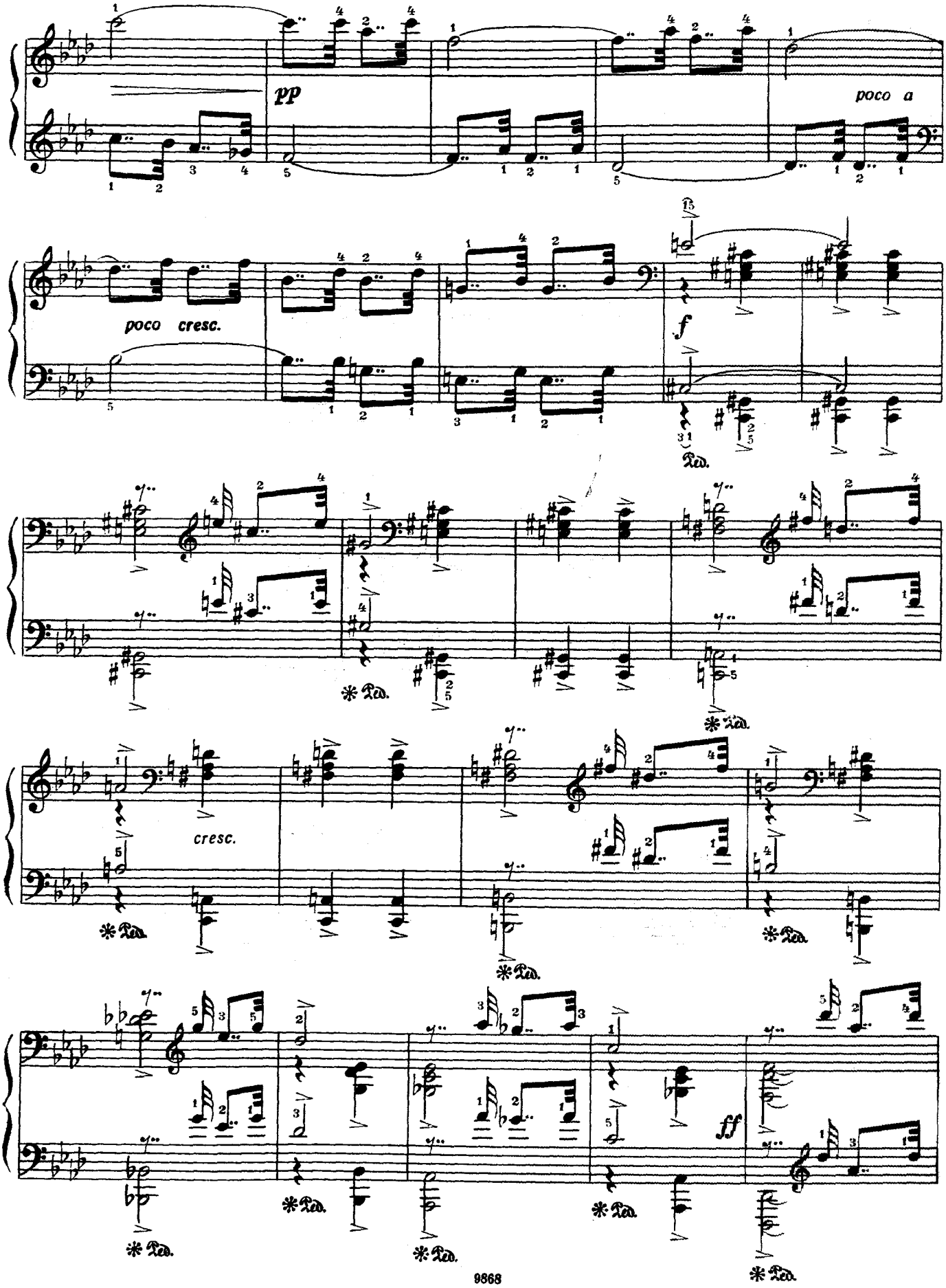
pp
poco a
poco cresc.
f
cresc.
ff
Ped.

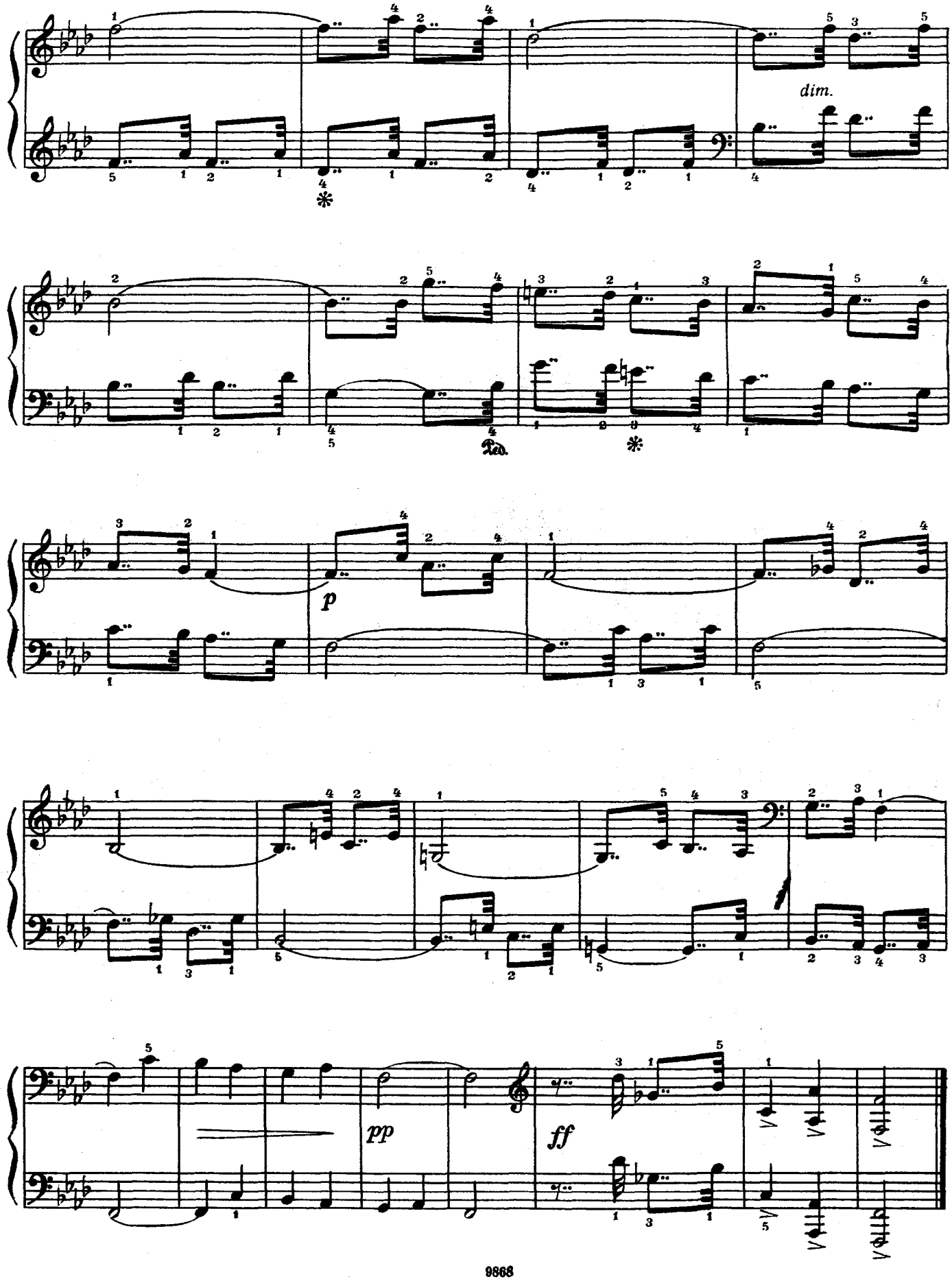
dim.
Ped.
p
pp
ff

ТРИ ПЬЕСЫ

из «Альбома пьес для детей»

1. Грустная песня (№ 12)

Г. СВИРИДОВ

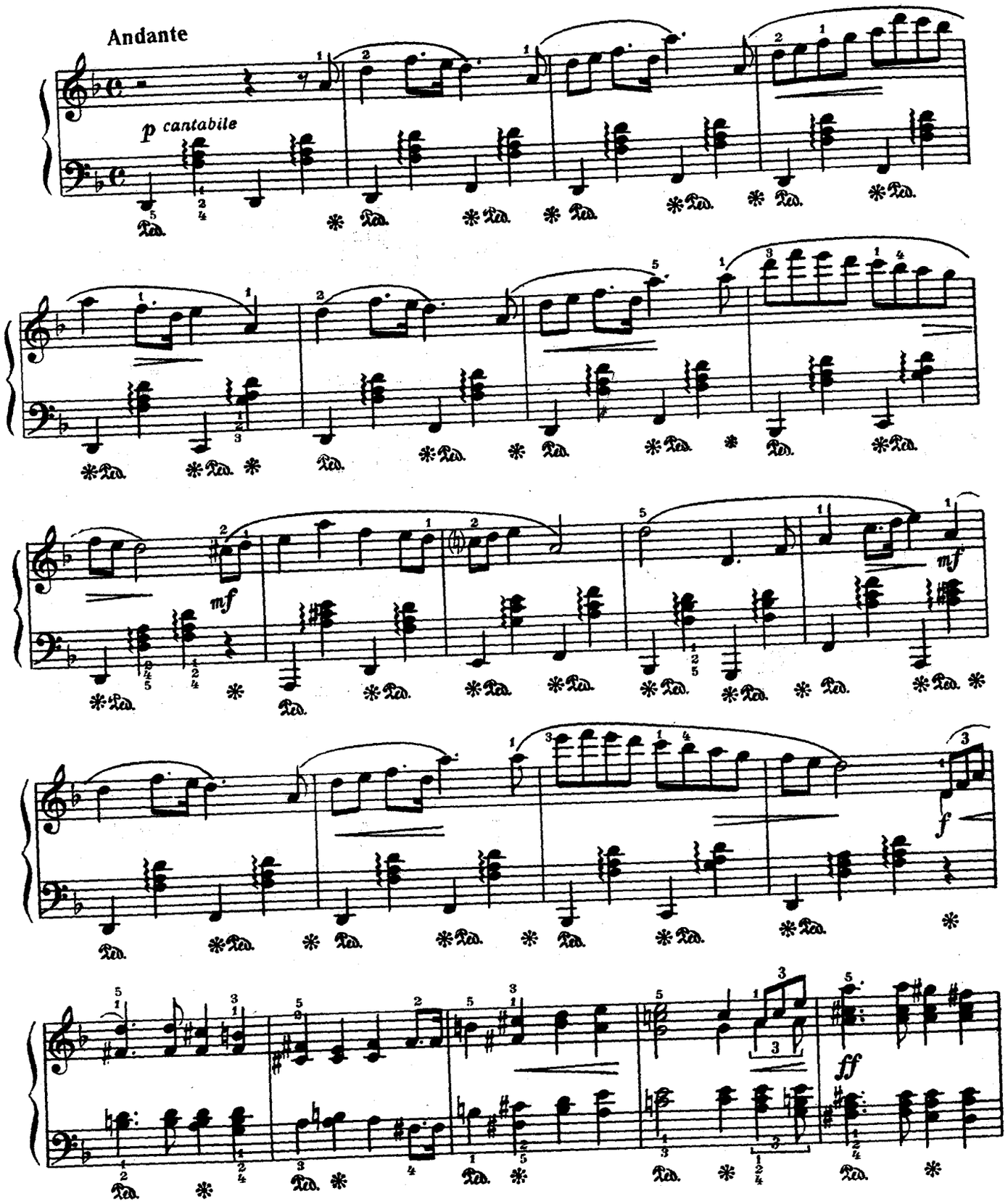

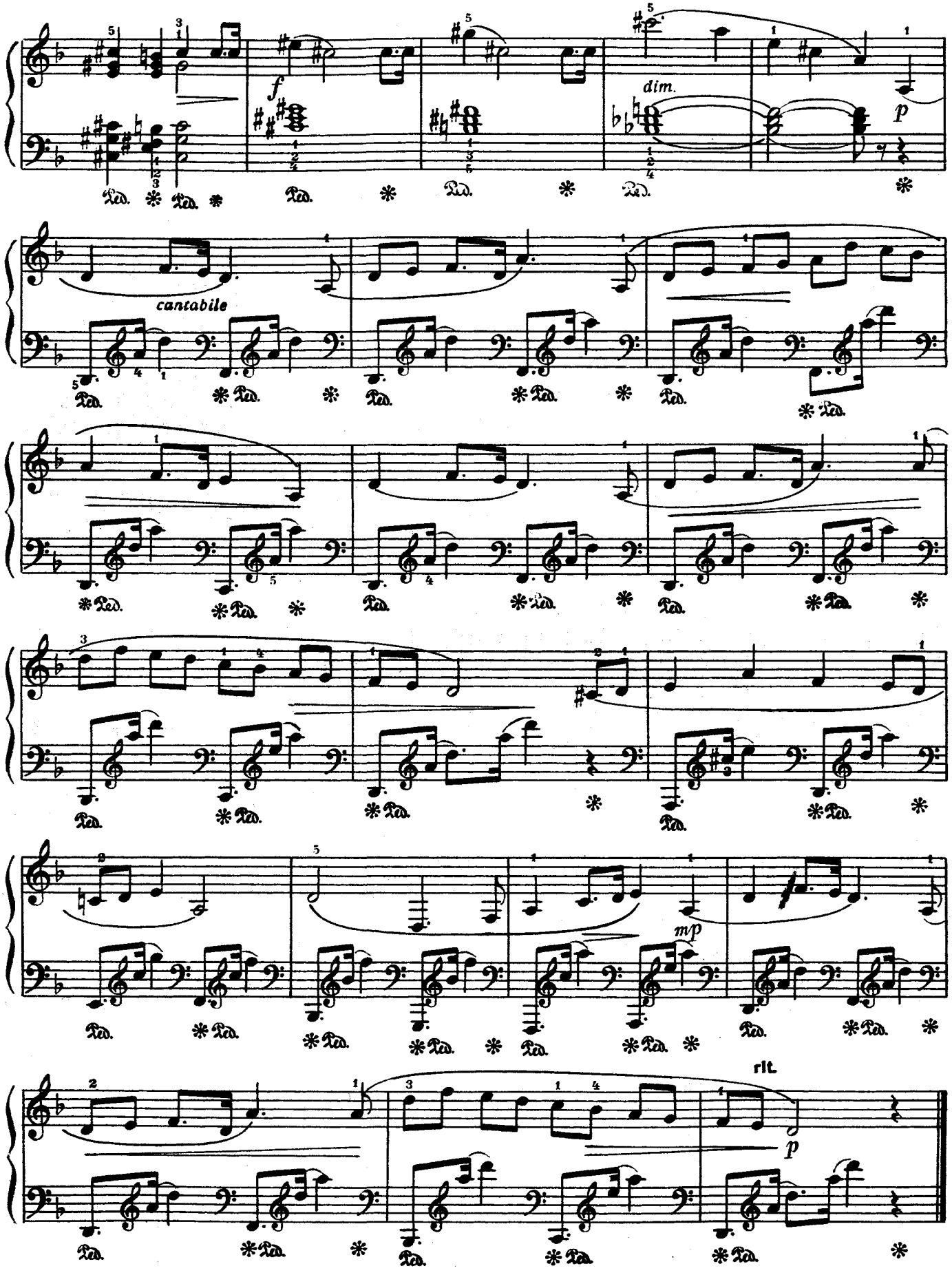
f
dim.
p
cantabile
mp
rit.
p

2. Марш на тему Глинки (№ 16)

По склону вверх король повел
Полки своих стрелков.
По склону вниз король сошел,
Но только... без полков...

Английская песенка

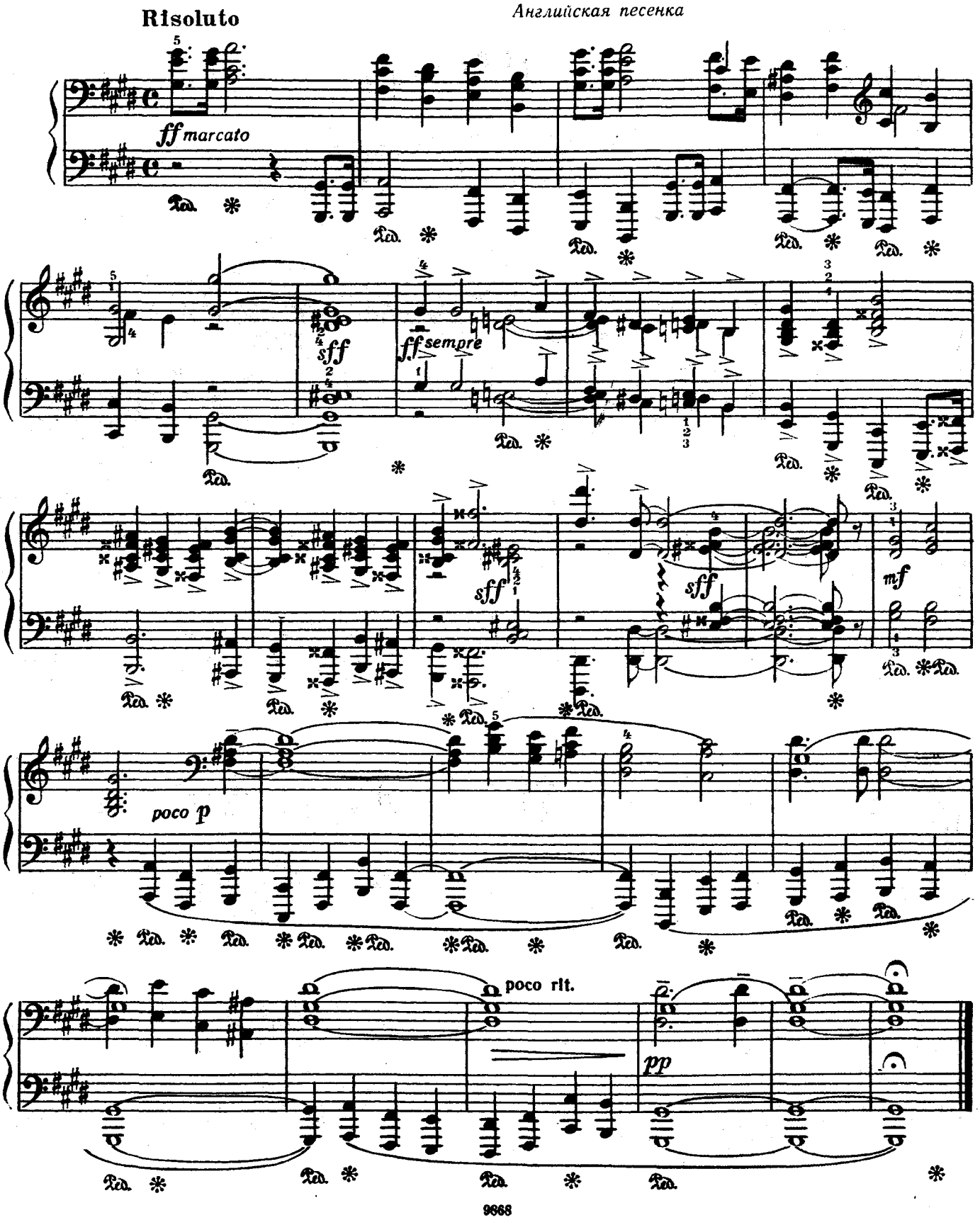

3. Музыкальный момент (№ 17)

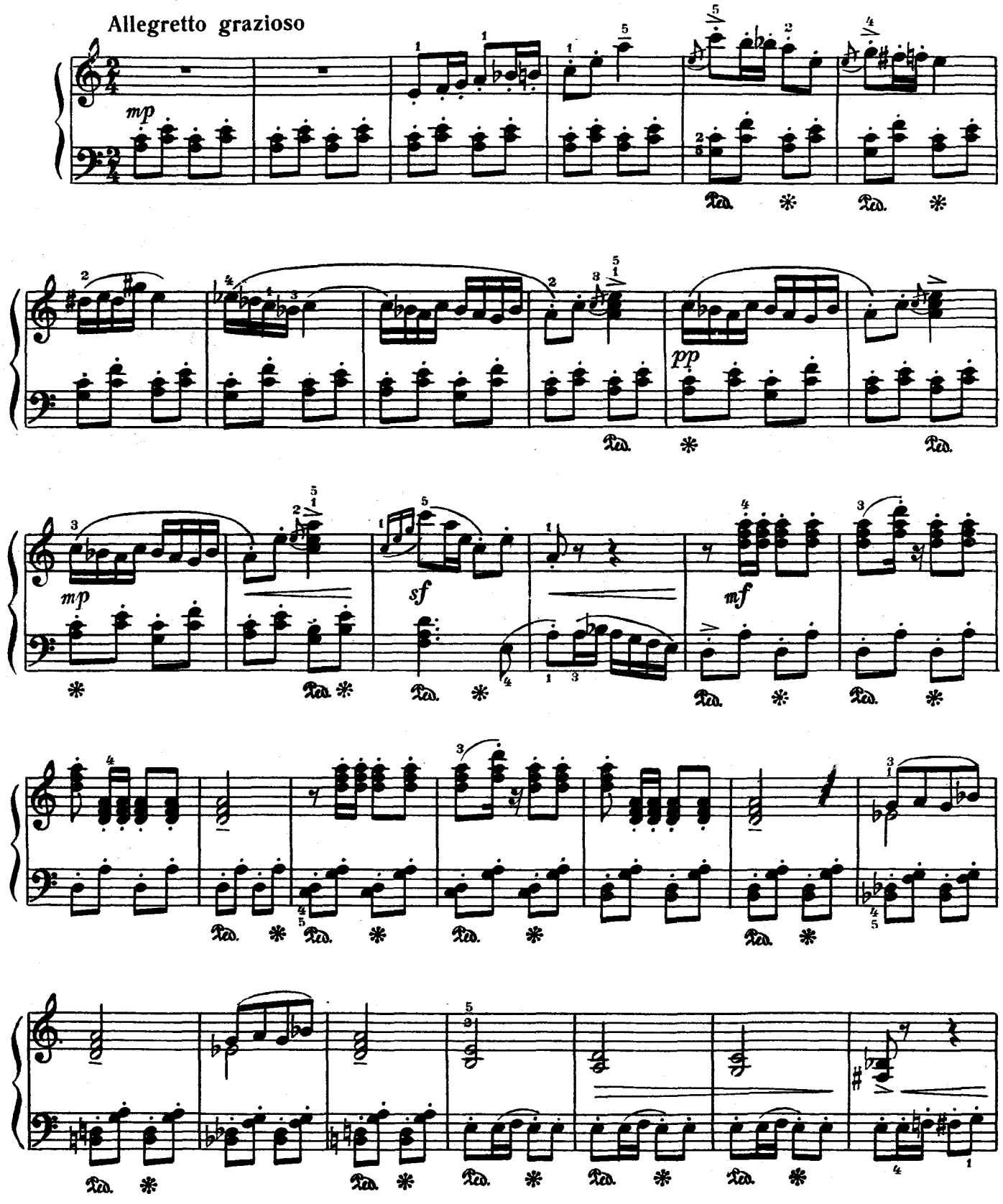

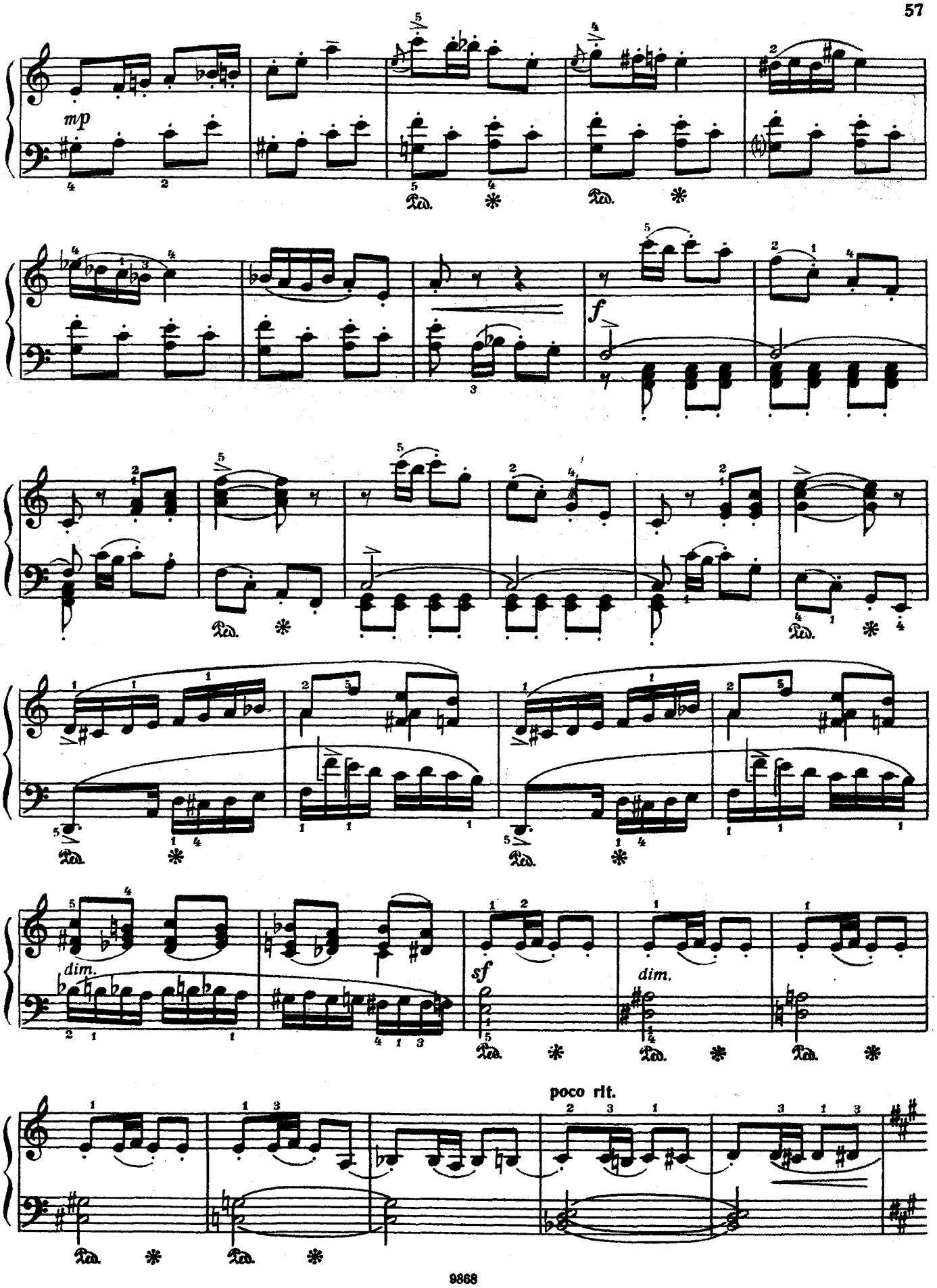
mp
f
dim.
sf
dim.
poco rit.

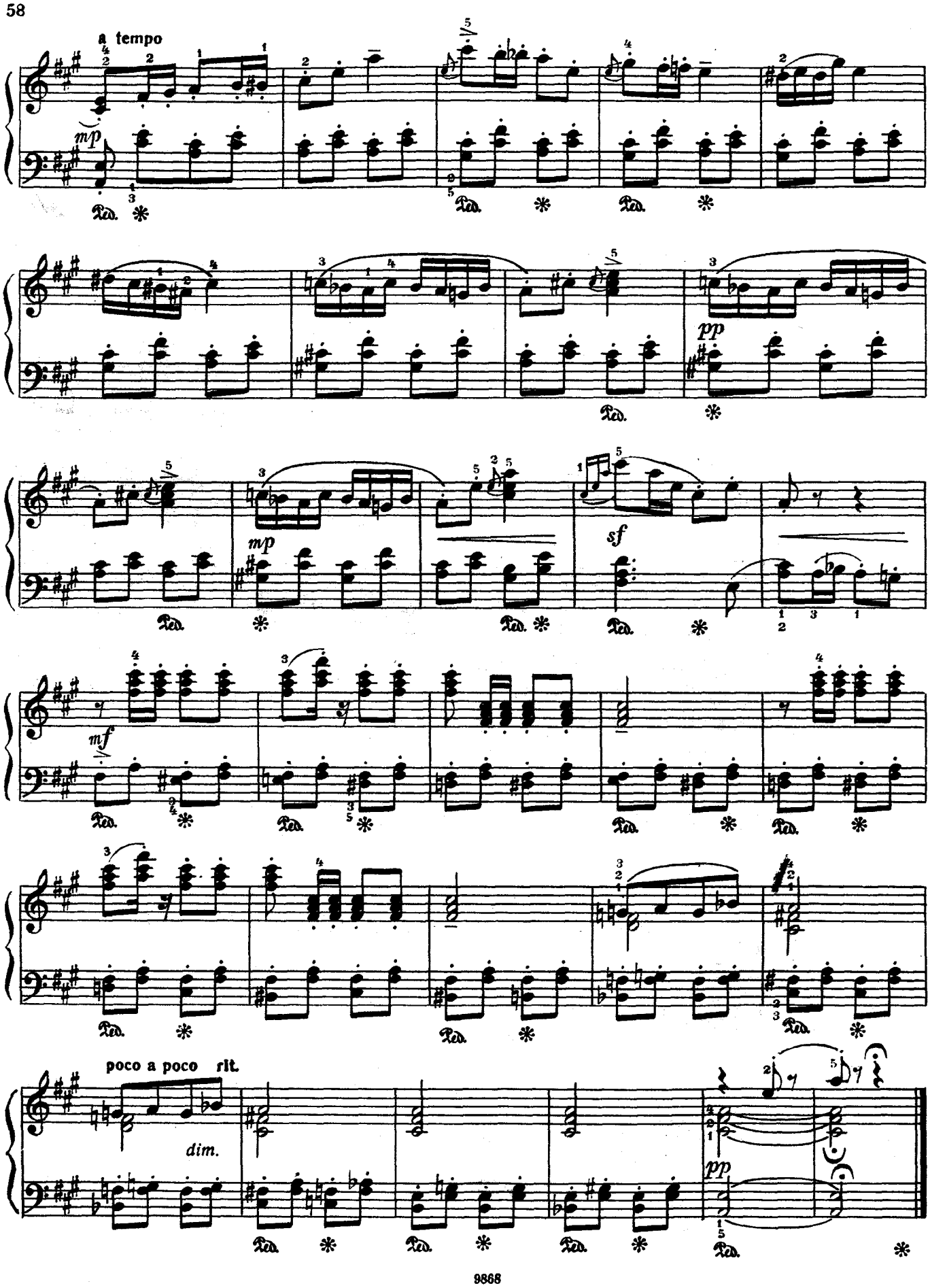
a tempo
mp
pp
mp
sf
mf
poco a poco rit.
dim.
pp

ДЮЙМОВОЧКА

С. СЛОНИМСКИЙ

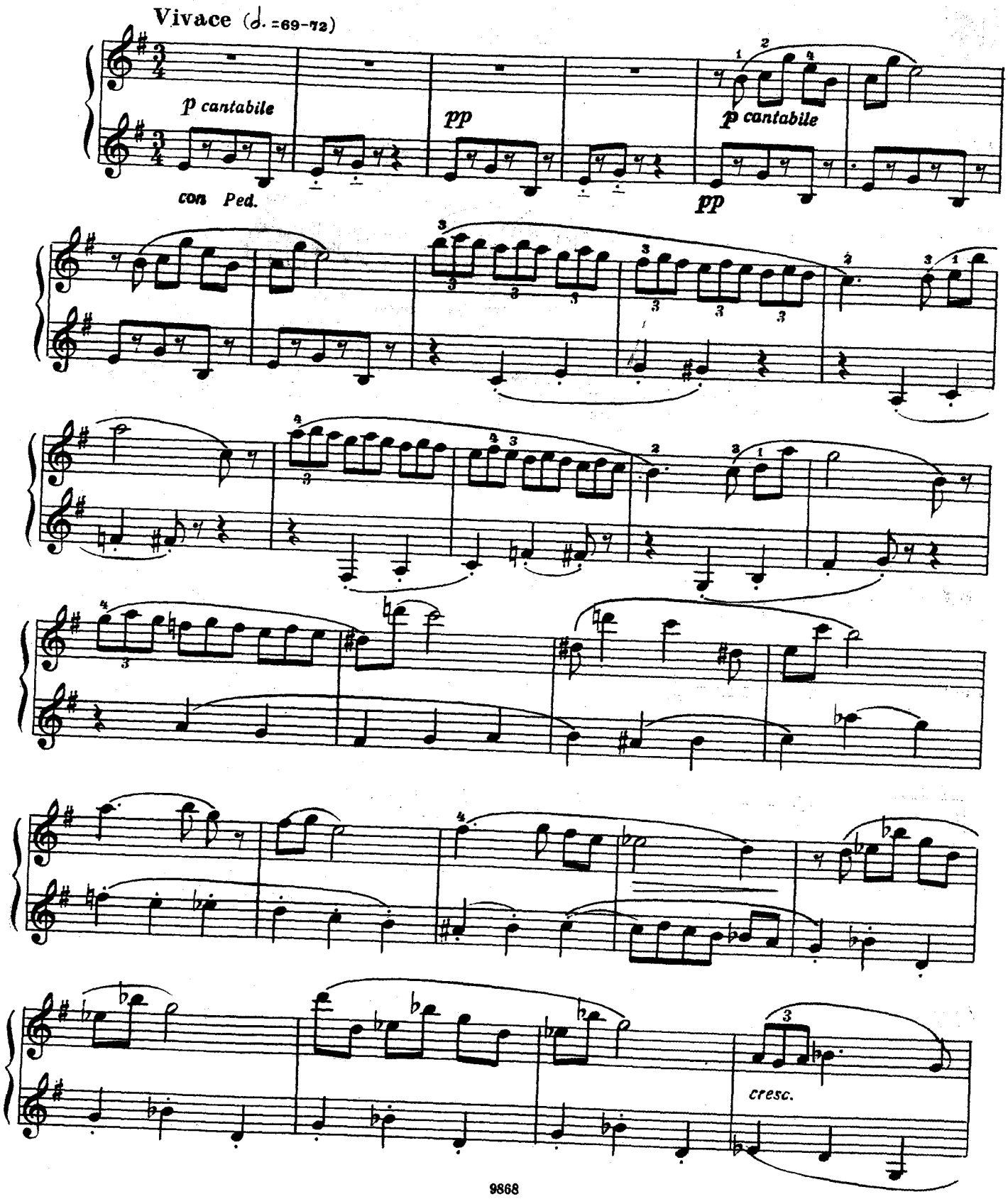

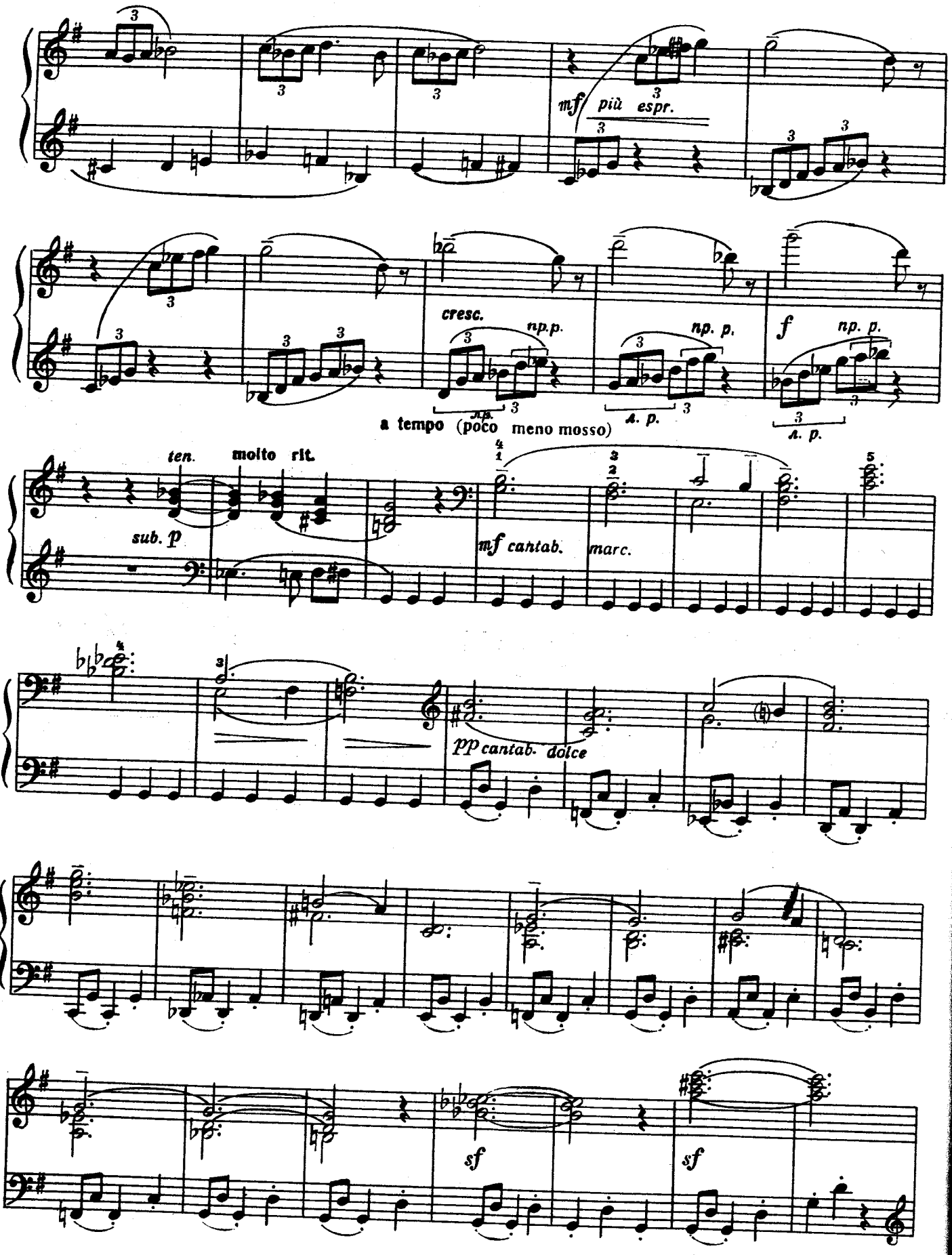
mf più espr.
cresc.
np.p.
np. p.
f
np. p.
a tempo (poco meno mosso)
ten.
molto rit.
sub. p
mf cantab.
marc.
pp cantab. dolce
sf
sf

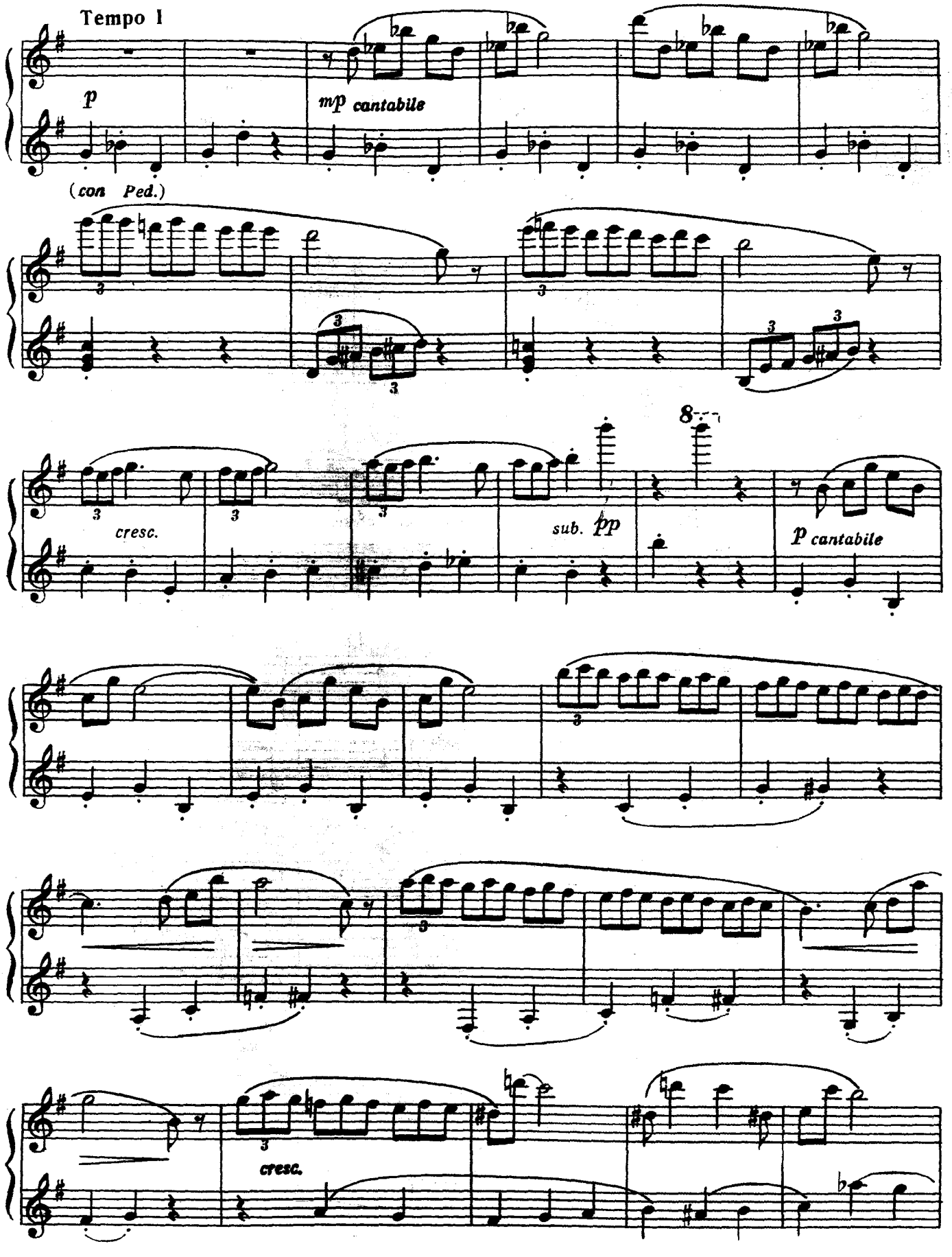
Tempo 1
p
mp cantabile
(con Ped.)
cresc.
sub. pp
p cantabile
cresc.

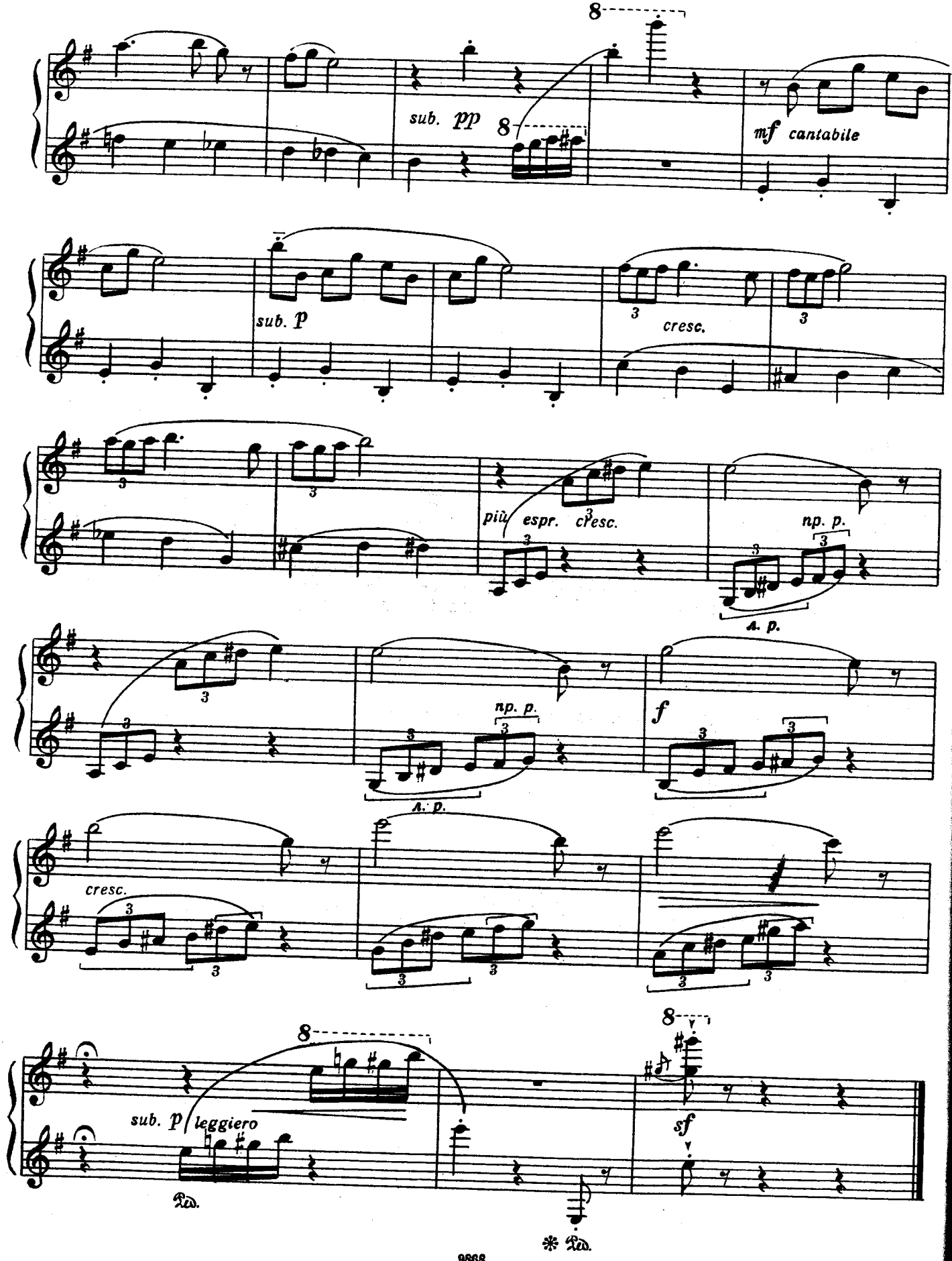
8
sub. pp
8
mf cantabile
sub. p
3
cresc.
3
3
più espr.
3
cresc.
np. p.
3
3
A. p.
3
3
np. p.
3
3
A. p.
f
3
3
cresc.
3
3
3
3
3
3
8
8
sub. p leggiero
sf
Ped.
* Ped.

ГЕНЕРАЛ ИДЕТ

Картинка из старой книги

Идет по улице генерал. Грудь вся в орденах, сапоги со скрипом, в глазах молнии, и от него прямо-таки пахнет пальбой и командами, и чувствуется, что это ужасно отважный генерал и что даже просто герой. И все, кто был в то время на улице, относятся к нему с большим уважением. Все остановились, чтобы показать ему свое почтение, а многие совсем сошли на мостовую, чтобы как можно лучше уступить ему дорогу и тем самым уважить его еще больше. Тем более, что генерал до невозможности старый. Такой старый, что просто даже дряхлый. И он вот-вот рассыплется. Тем более, что он хромает на левую ногу. И все очень уважают его за это. А может, просто боятся его задеть, чтобы как-нибудь нечаянно его не разрушить.

В. ГАВРИЛИН

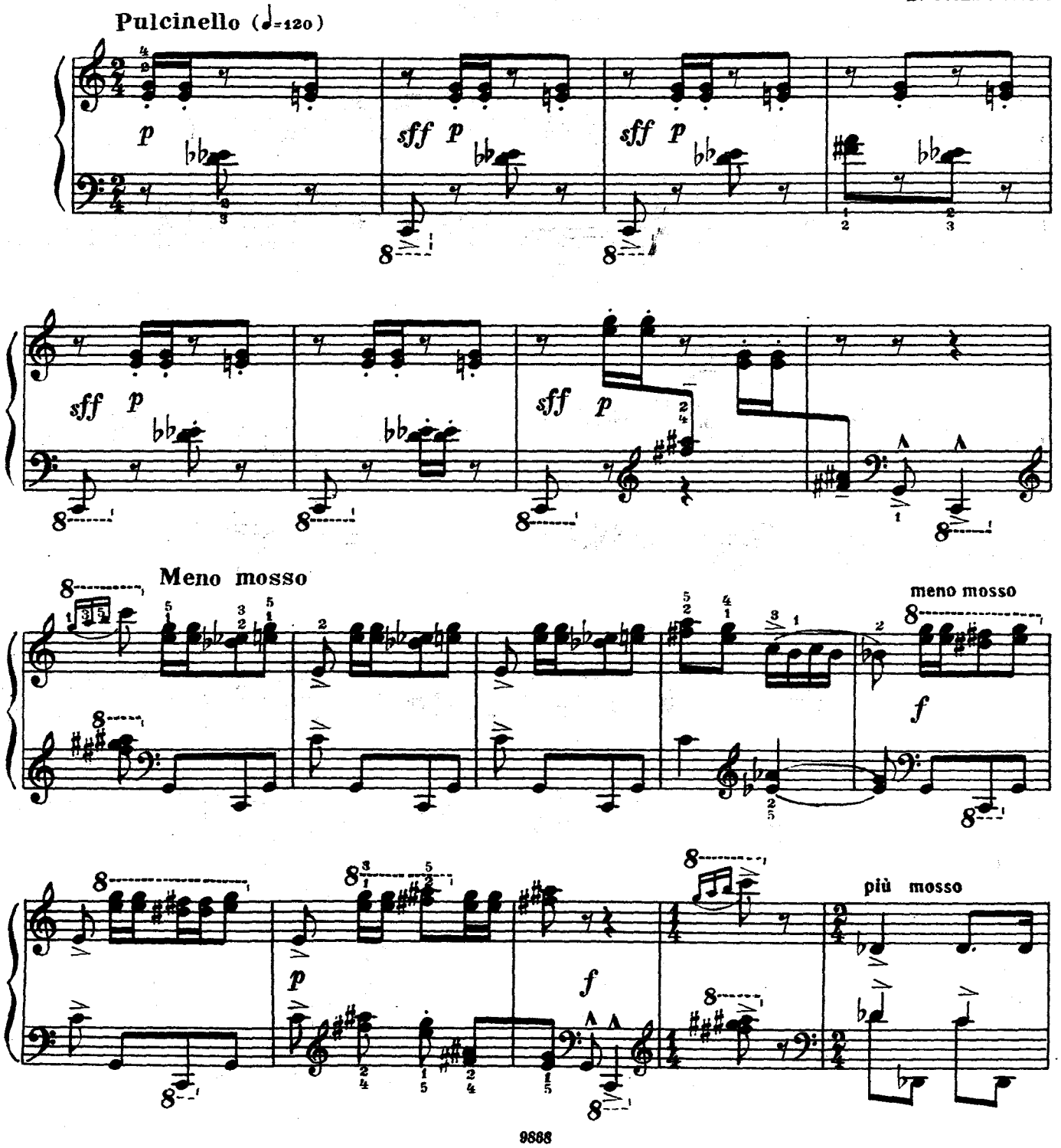

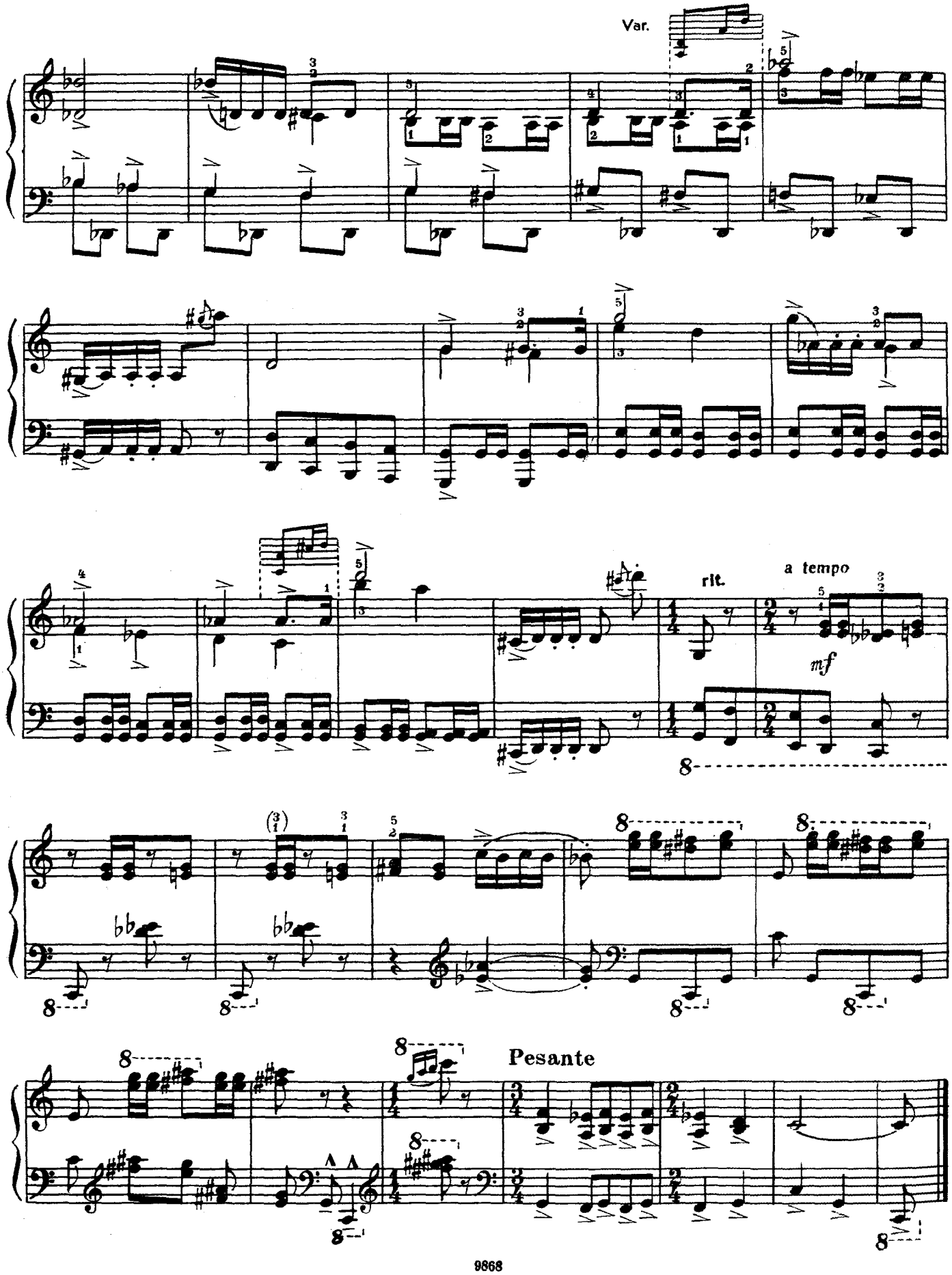
Var.
rit.
a tempo
mf
Pesante