п'єси

для ансамблю баяністів

2·3 класи

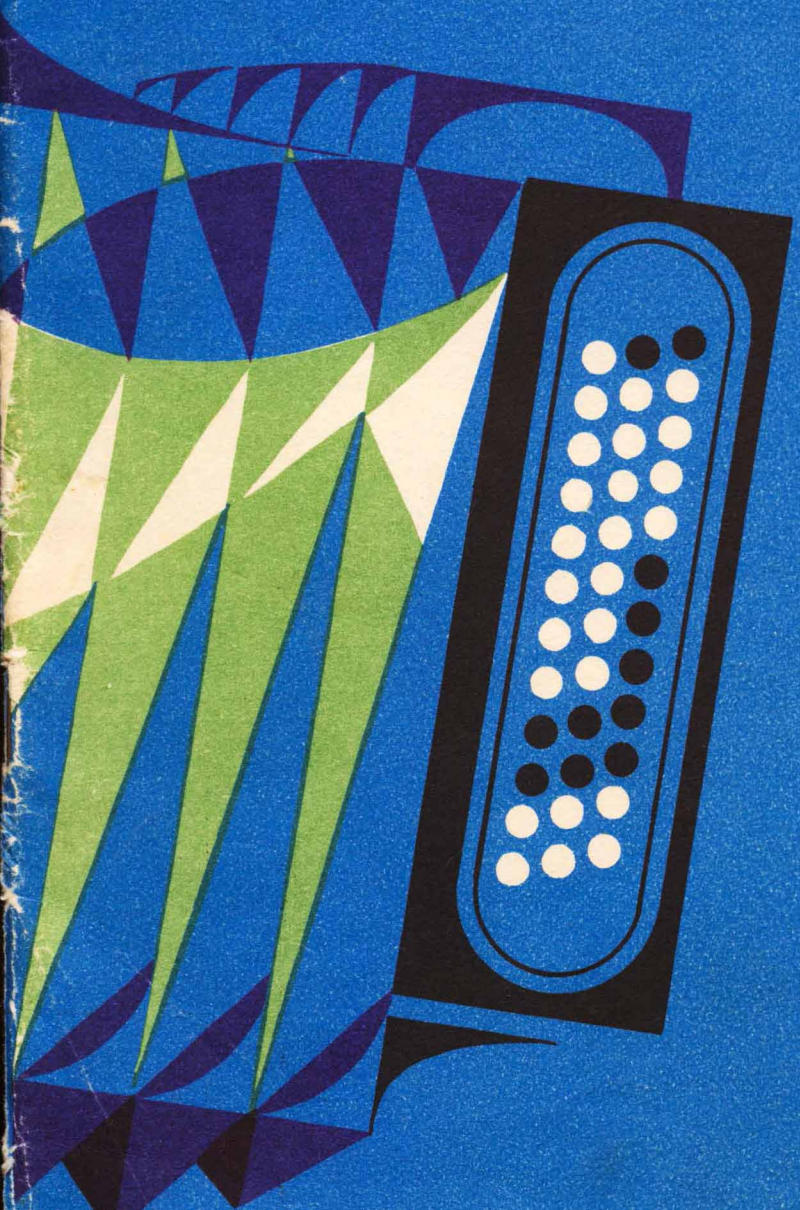

„Музична Україна“

пєси для ансамблю баяністів 2·3 класи

УЧБОВИЙ РЕПЕРТУАР ДИТЯЧИХ МУЗИЧНИХ ШКІЛ

2-е видання

КИЇВ
«МУЗИЧНА УКРАЇНА»
1990

Ноты: Ale07.ru

Редактори-упорядники *А. Ф. Нечипоренко, В. В. Угринович*

П $\frac{5206050000-158}{М208(04)-90}$ 185.90

© Видавництво «Музична Україна», 1984
© А. Ф. Нечипоренко, В. В. Угринович. Упорядкування, 1990

Дуети

Лелека

В. БАРВІНСЬКИЙ

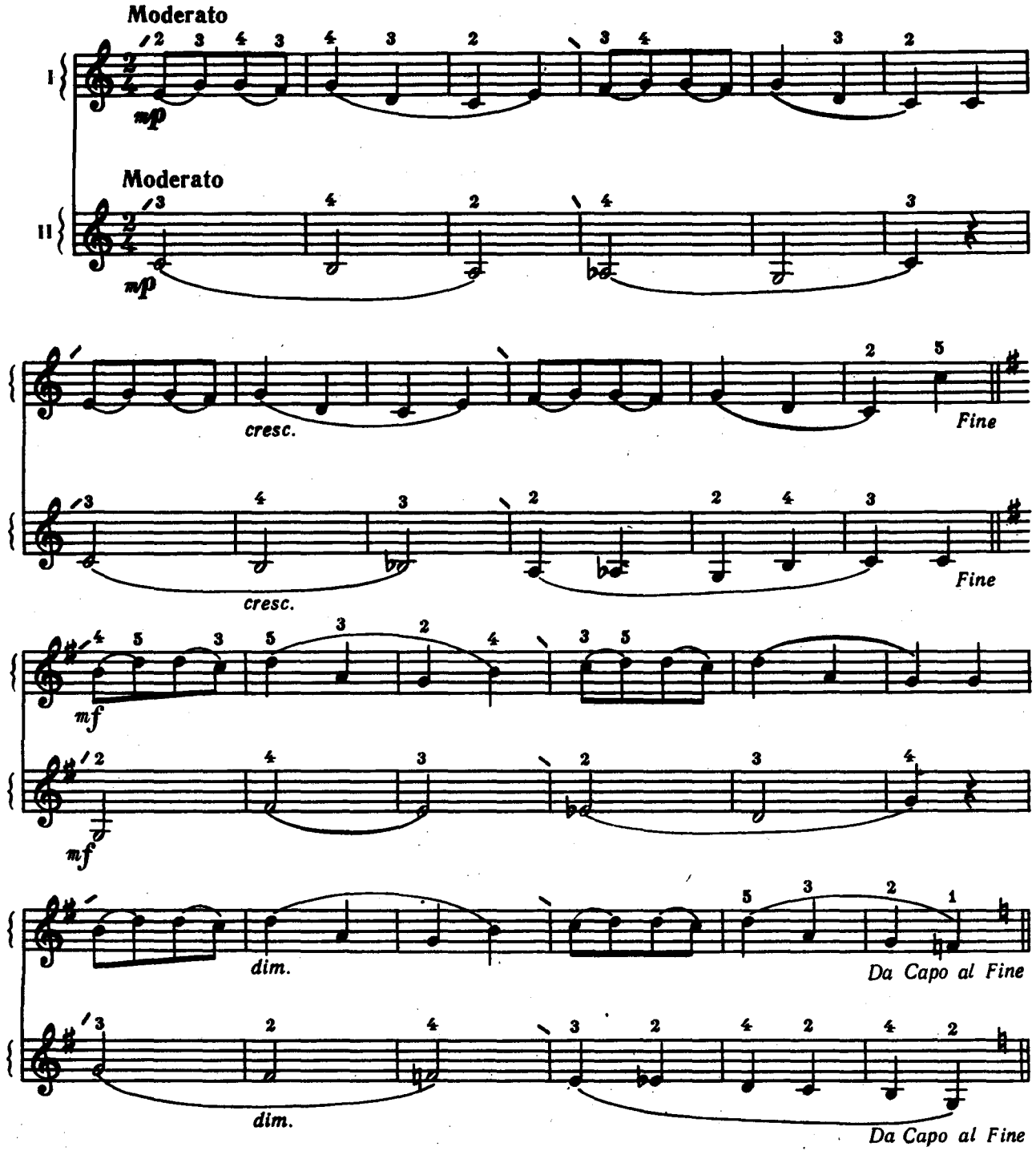

Ноты: Ale07.ru

Шипшина

Й. БРАМС

Andante con moto

I

mp legato

Andante con moto

II

p legato

Сарабанда

А. КОРЕЛЛІ

Andante

I

mp

Andante

II

p

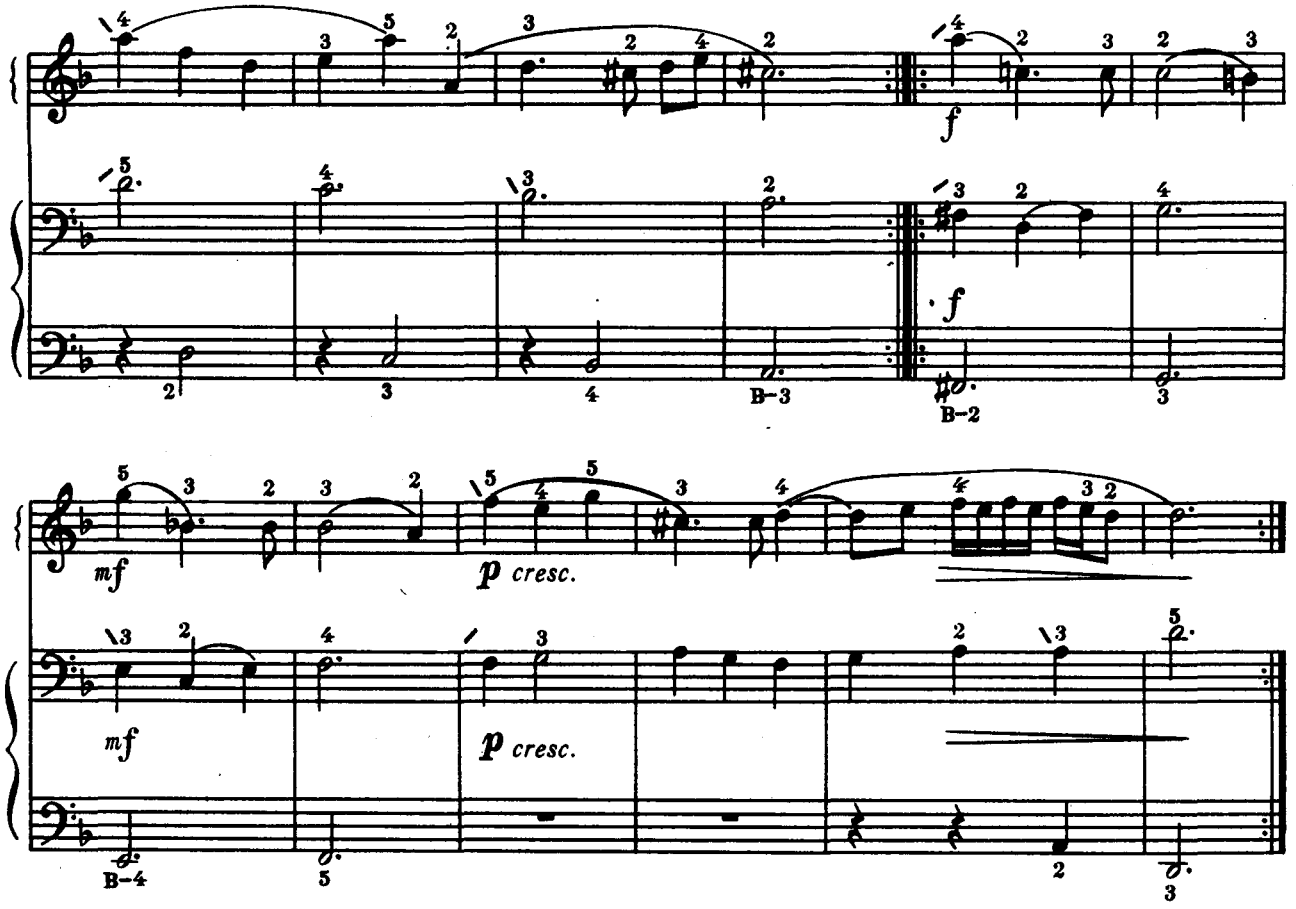

П'єса

з циклу «На зеленому лузі»

тв. 99

О. ГРЕЧАНИНОВ

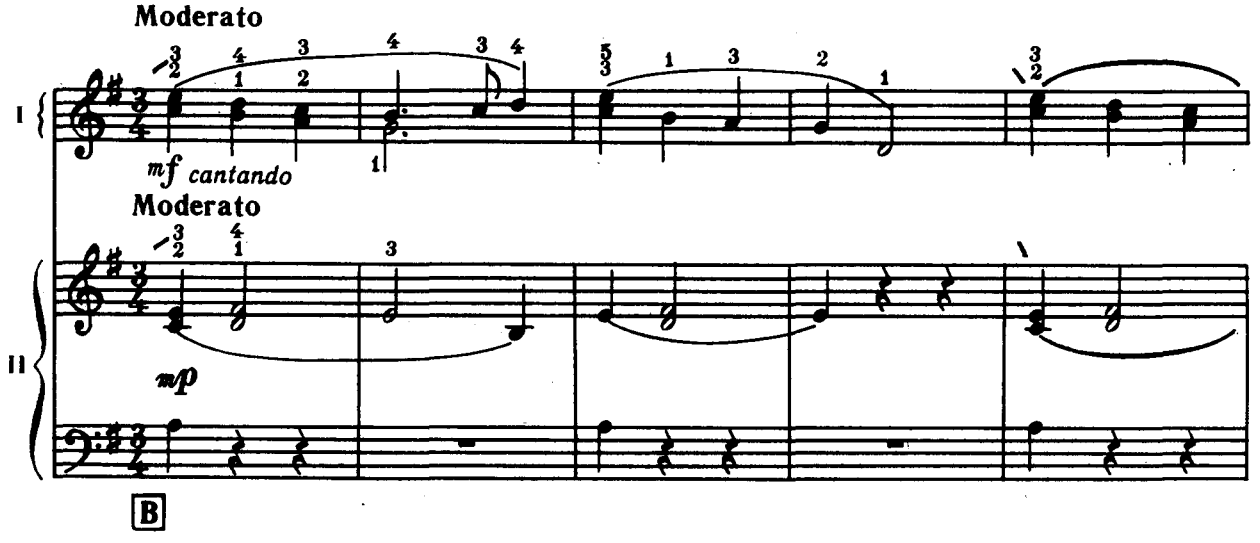

(rit.)

(rit.)

Ранок

М. КАЖЛАЄВ

Tranquillo. Cantabile

I

mp(p)

B

Tranquillo. Cantabile

II

mp(p)

B

Вечір настав

Азербайджанська народна пісня

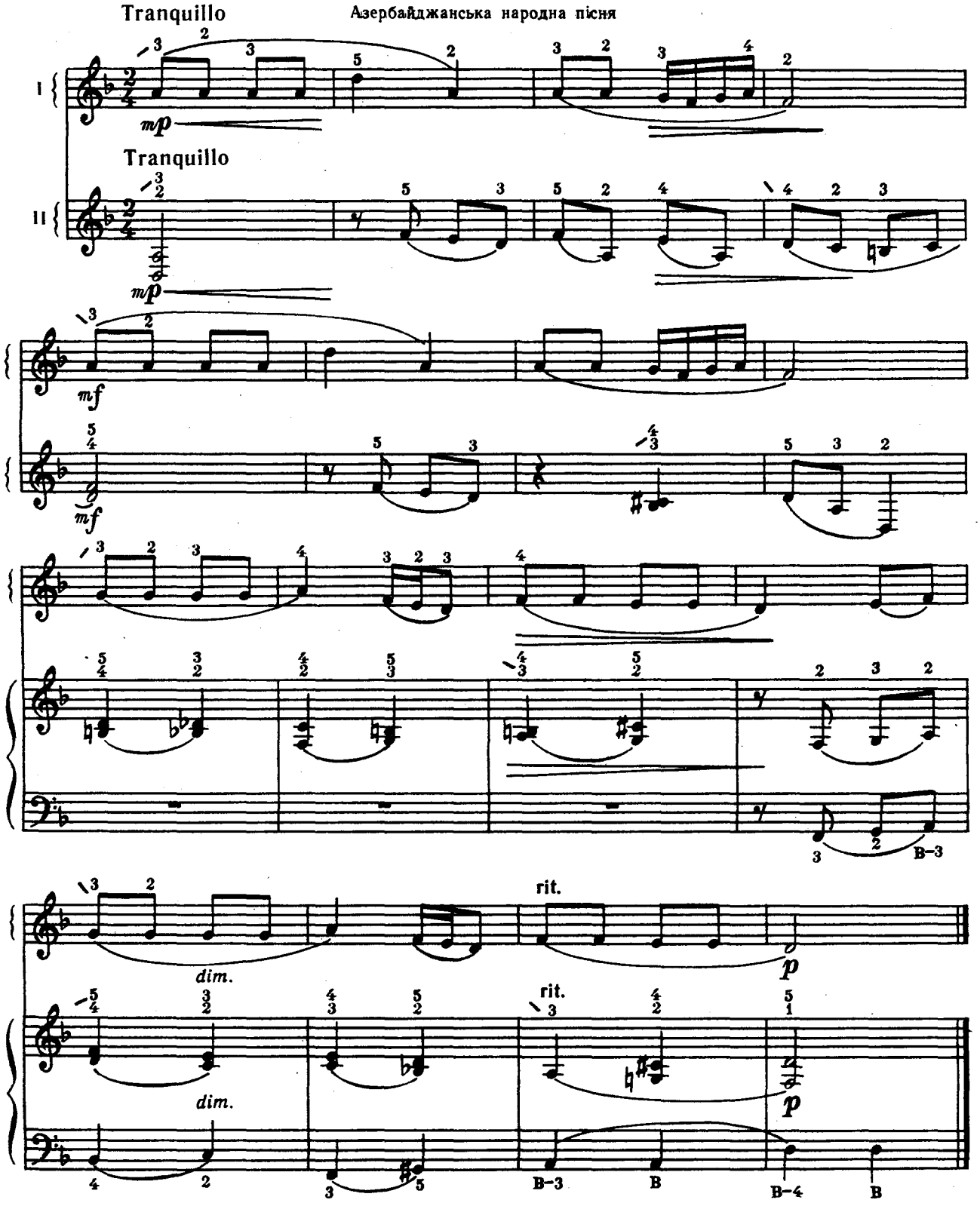

Маленький вальс

Н. МУХАТОВ

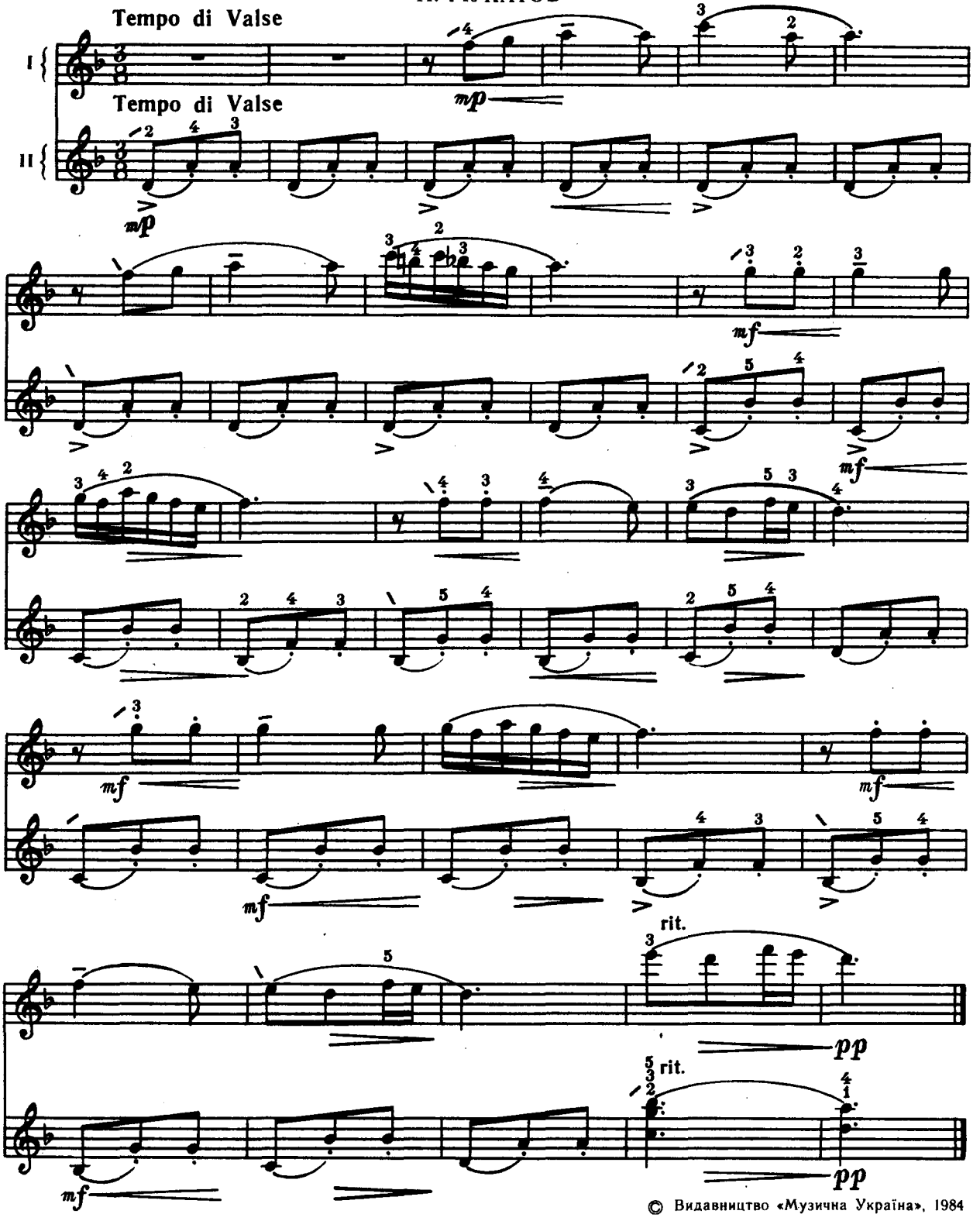

© Видавництво «Музична Україна», 1984

Арія

Г. ПЕРСЕЛЛ

Andante

I

mp

Andante

non legato

II

p

non legato

mp

mf

mf

mp

Повітряні кульки

Я. ВЕРЕЩАГІН

Allegretto

I

mf

Allegretto

II

mf

p

p

mf

mf

f

rit.

a tempo

rit.

a tempo

f

p leggiero

rit.

pp

p leggiero

rit.

pp

Весела гра

А. ЯДГАРОВ

Allegretto

I

f

p

Allegretto

II

f

p

© Видавництво «Музична Україна», 1984

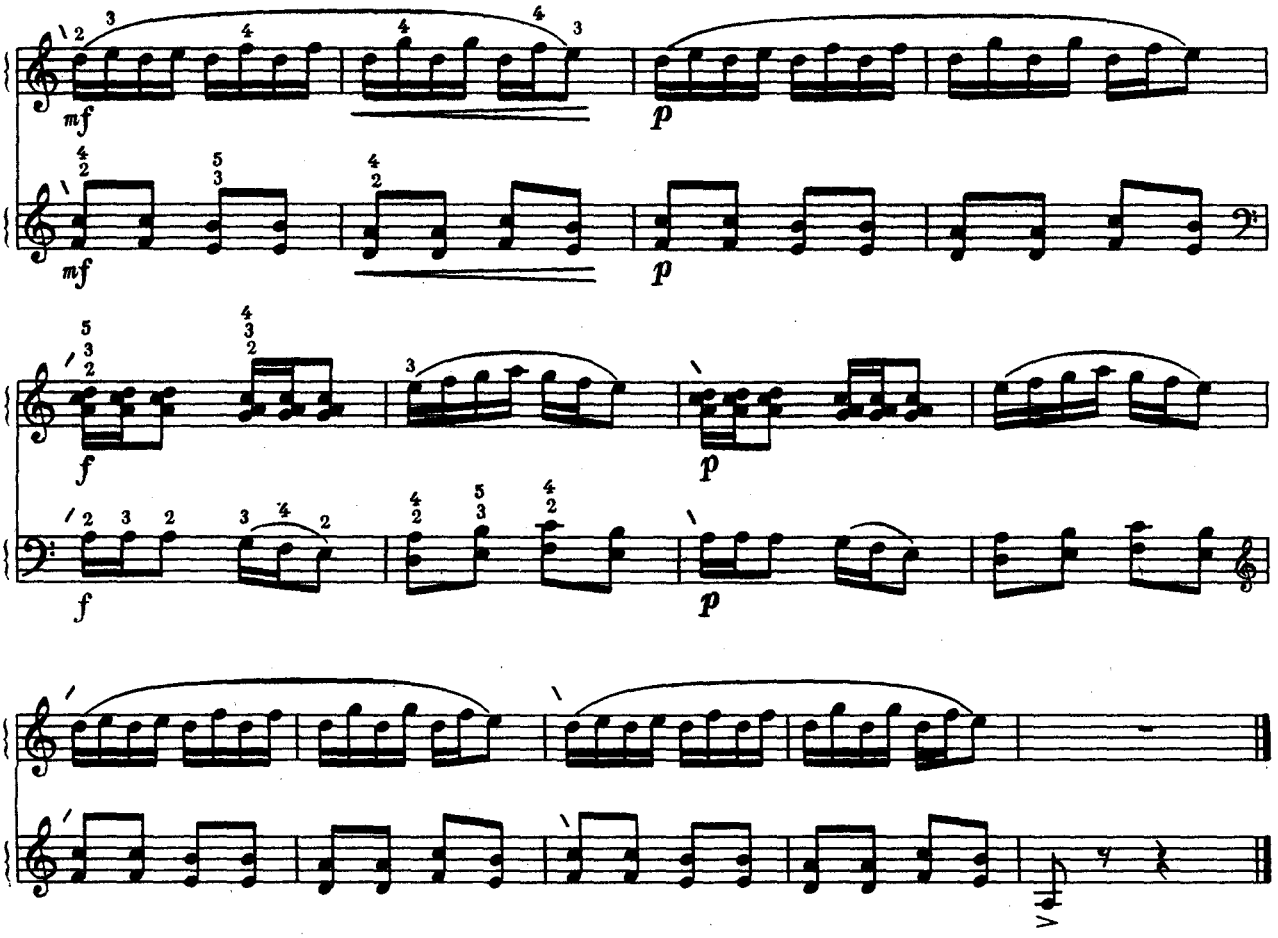

„Пойду ль я“

Російська народна пісня

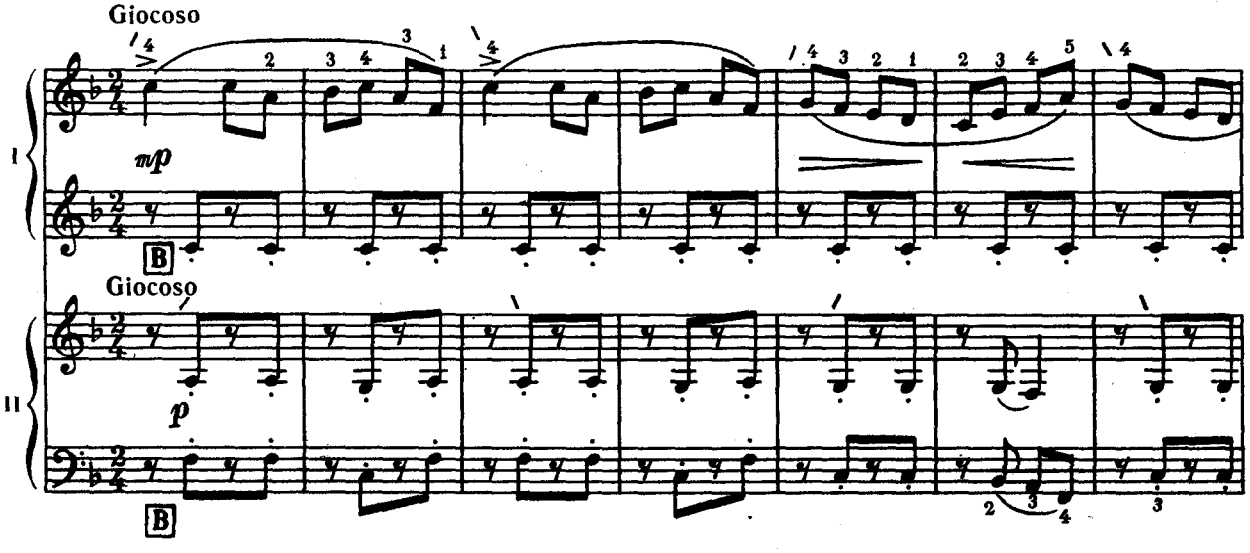

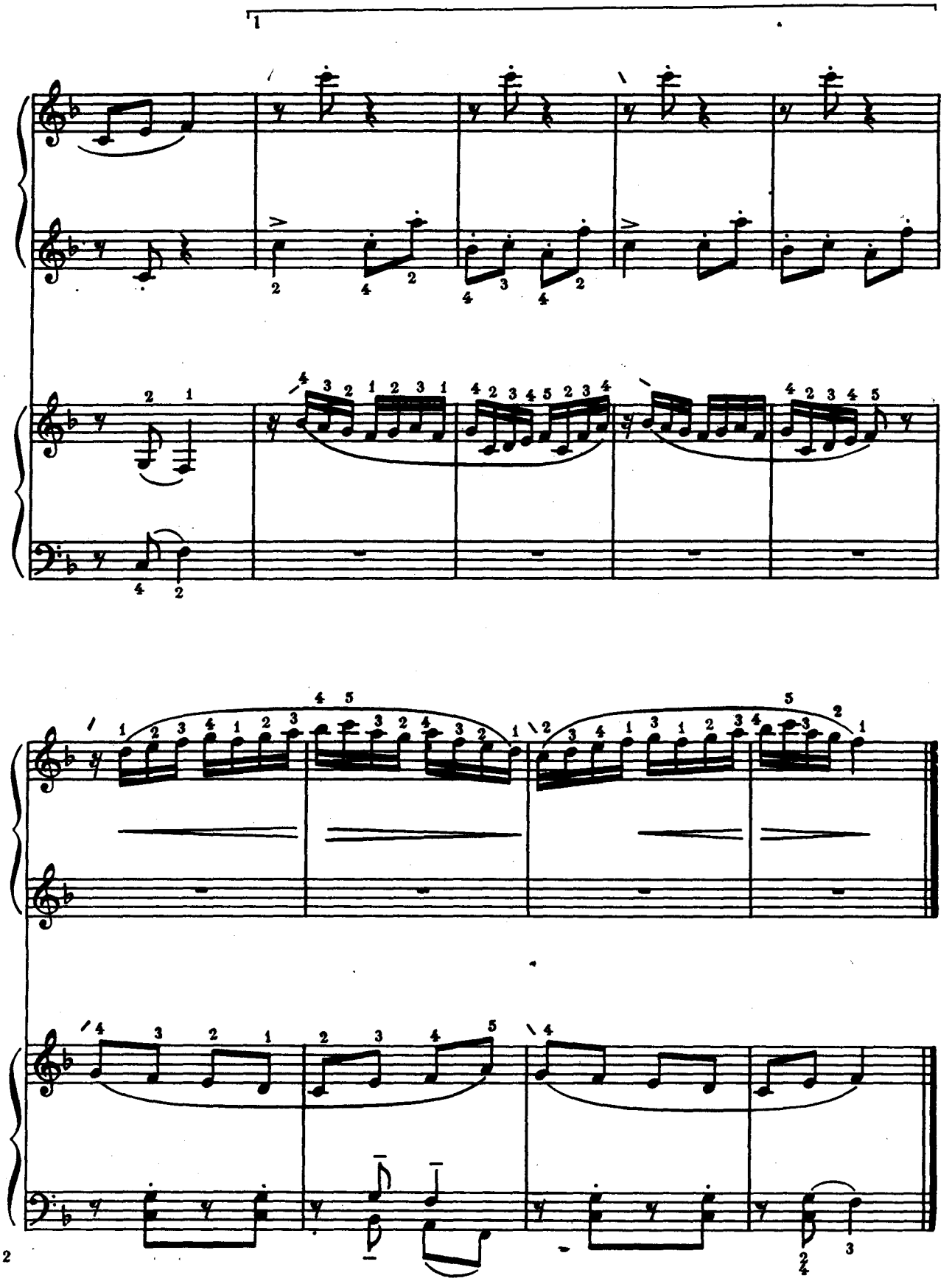

Вальс дружби

Т. ХРЄННИКОВ

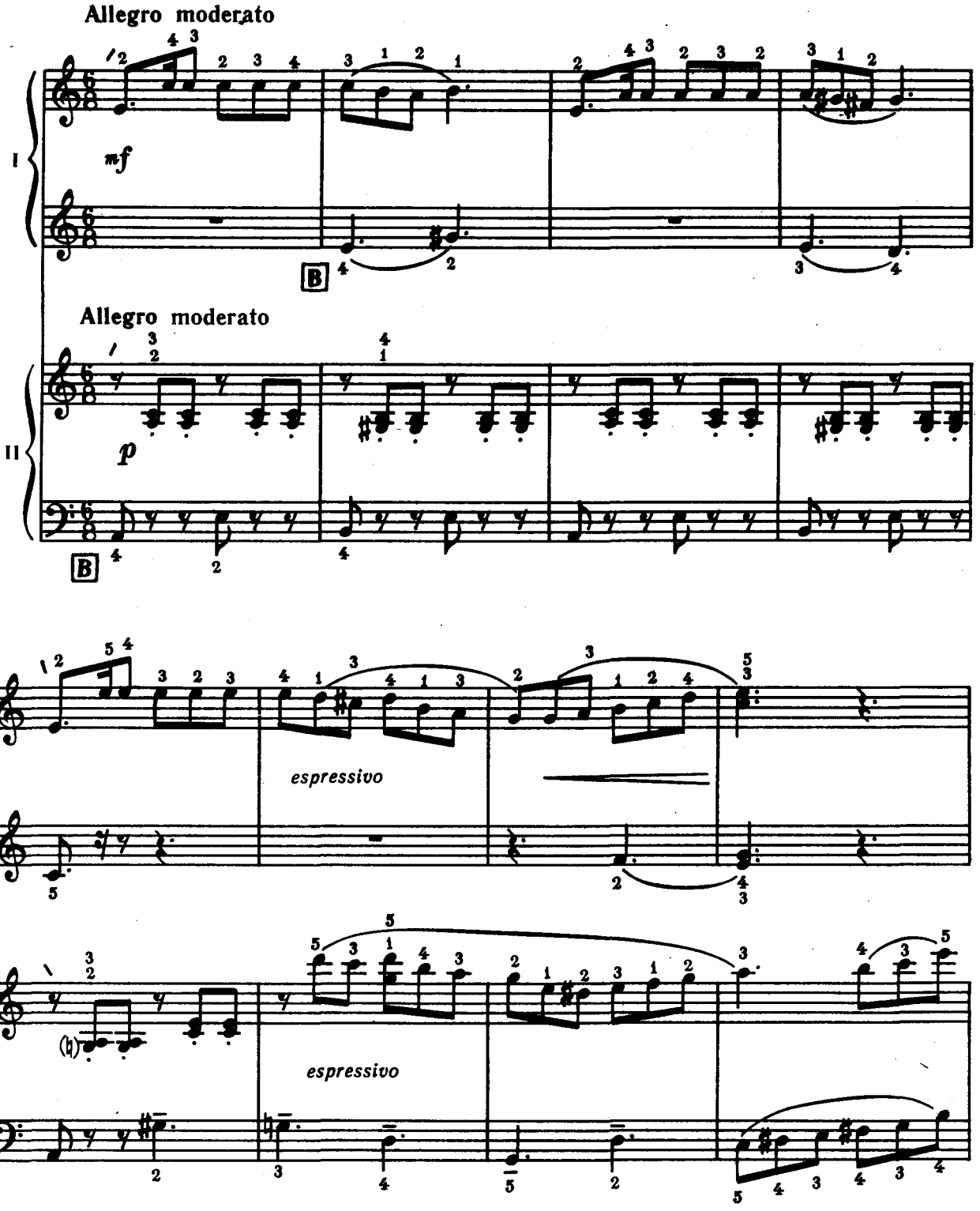

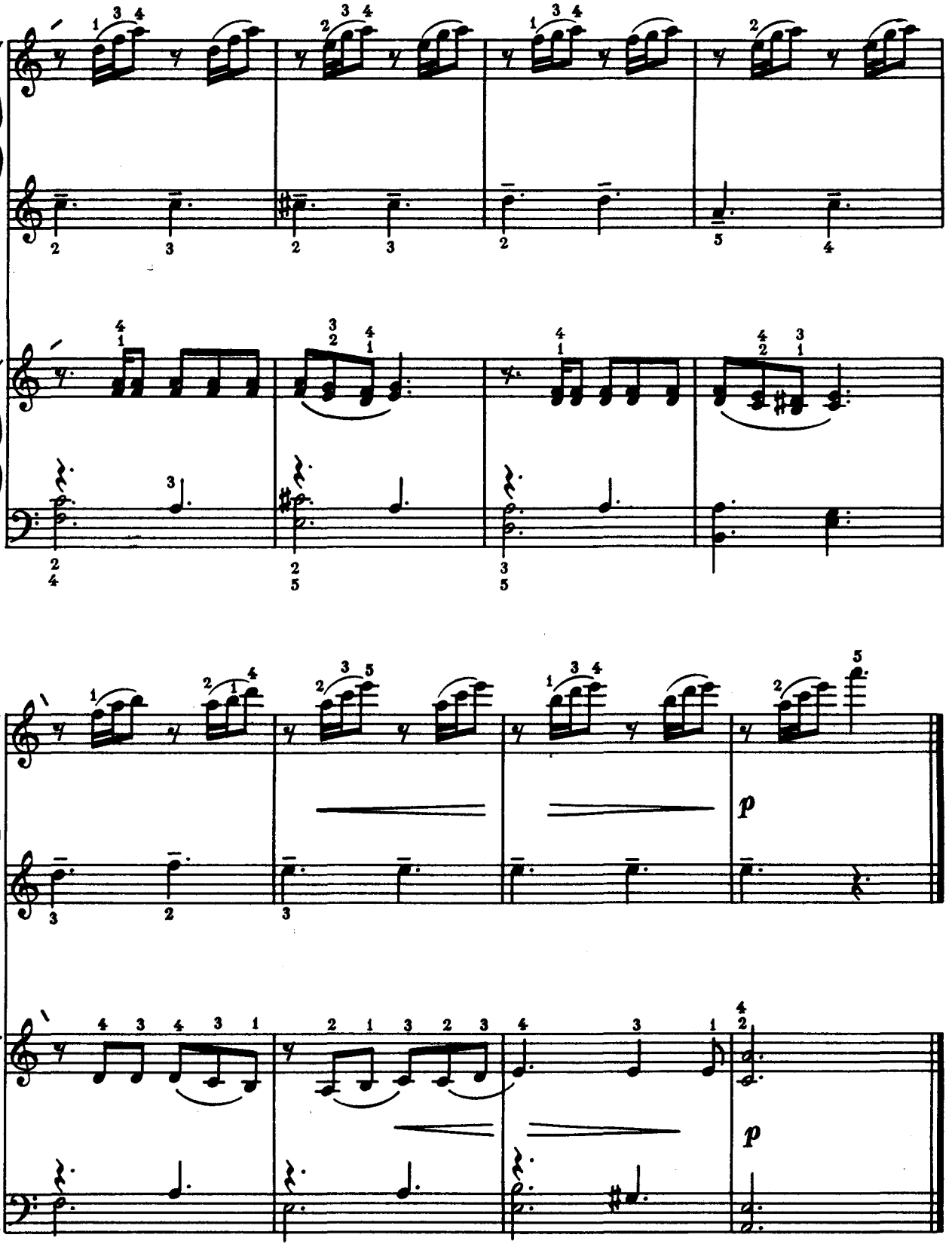
p
p

Рибалочка

Латиський народний танець

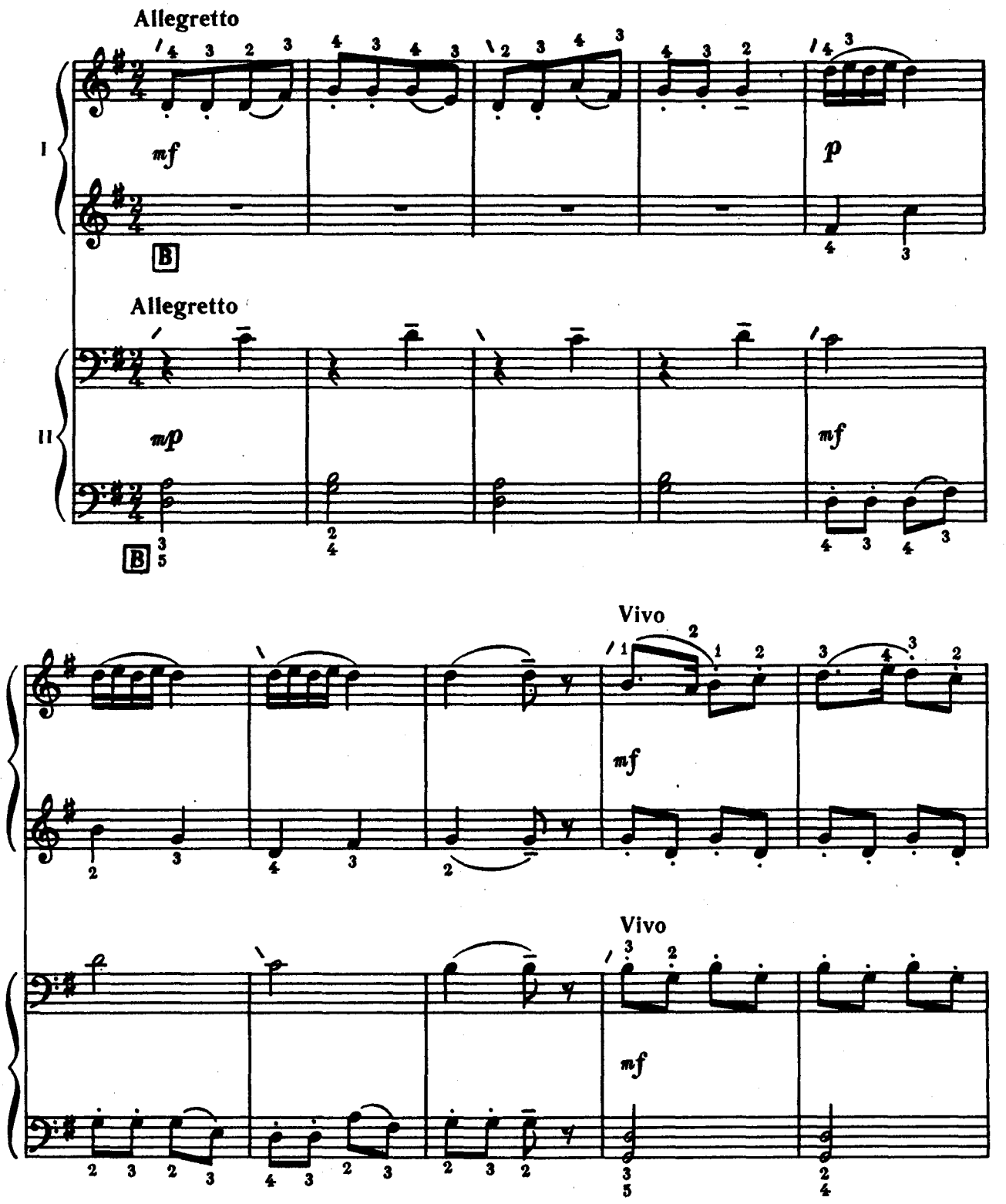

rit. a tempo

rit. a tempo

Танцювальна

А. ШТОГАРЕНКО

Allegretto

I

Allegretto

II

p

p

mp

mp

cresc.

mf

cresc.

mf

Лезгінка

М. ШАВЕРЗАШВІЛІ

Allegro moderato

I

mf

Allegro moderato

II

mf

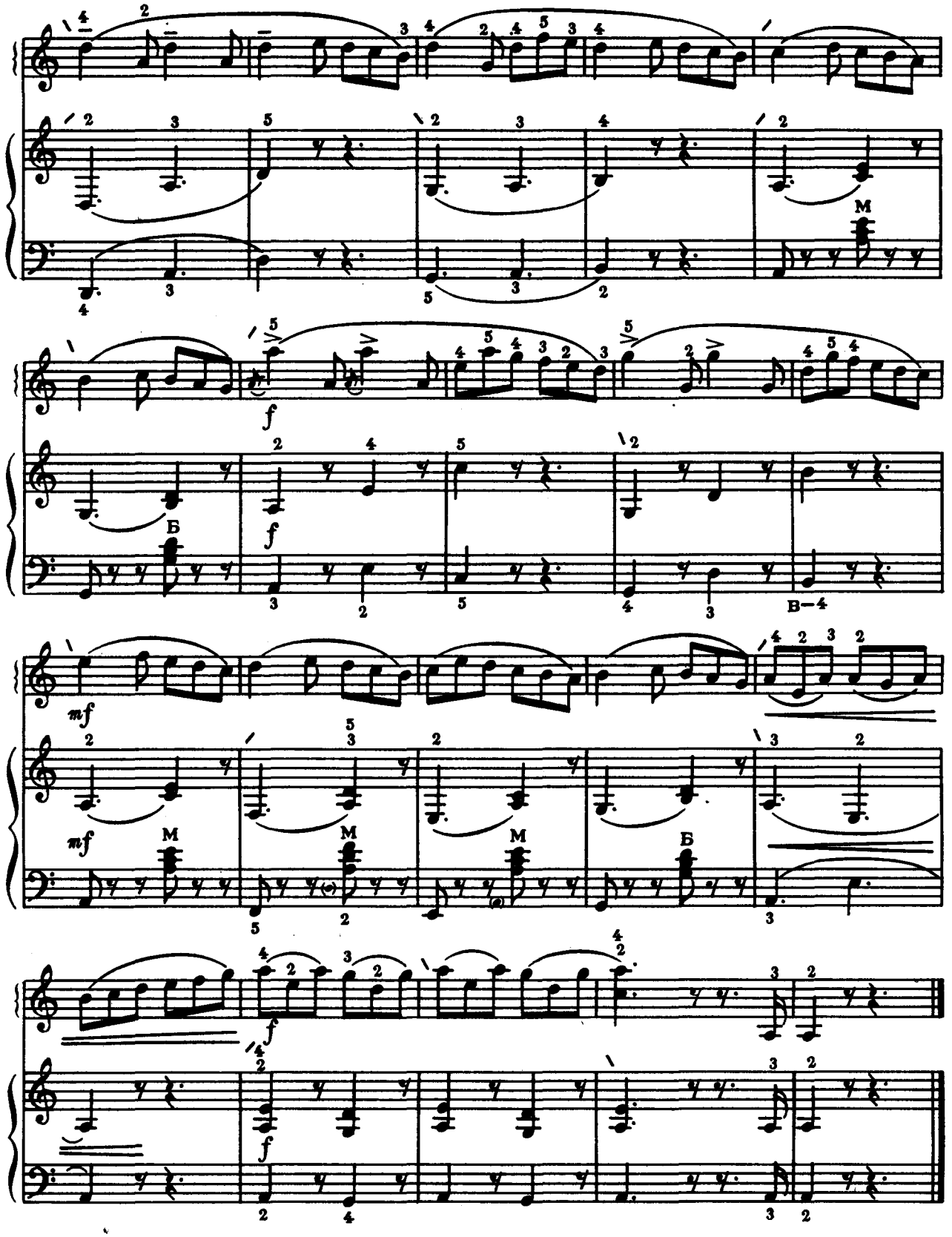
M
f
Б
f
mf
mf
M
M
M
Б
f
f

Полька

І. КОВАЧ

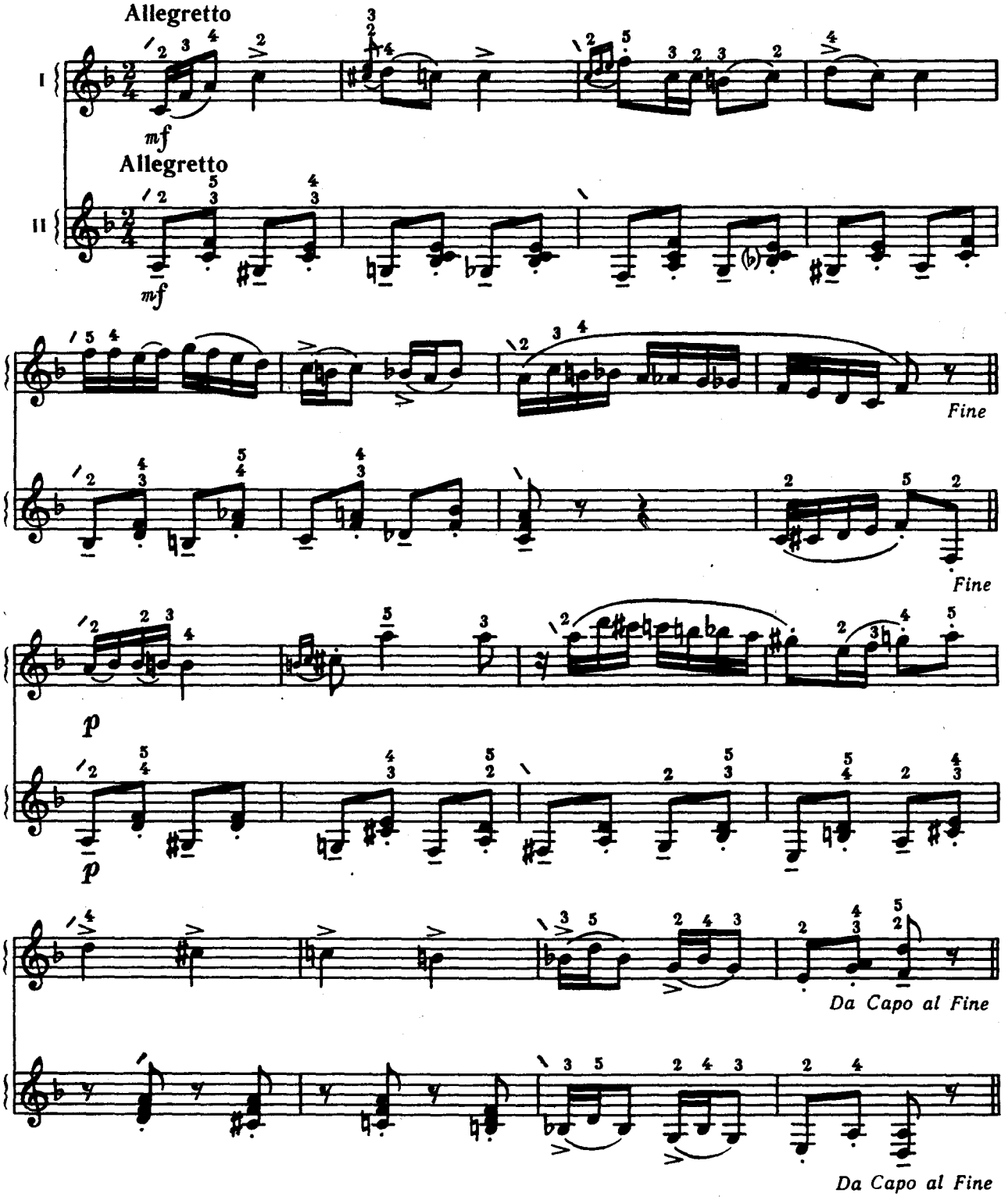

Хора з двома притупуваннями

Молдавський народний танець

ОБРОБКА В. ГОРДЗЕЯ

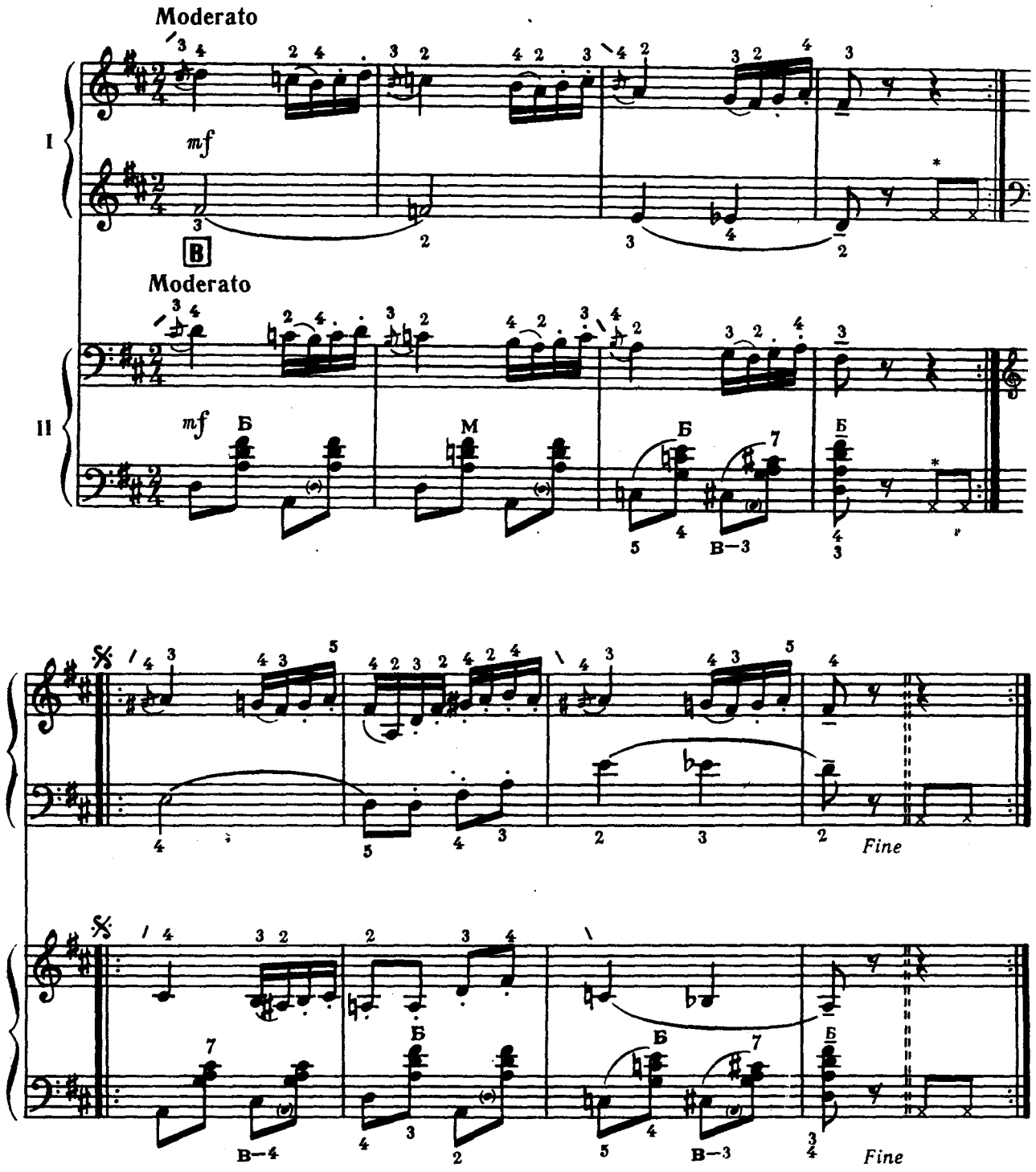

* Два удари долонею правої руки по корпусу баяна або два легких притупування правою ногою.

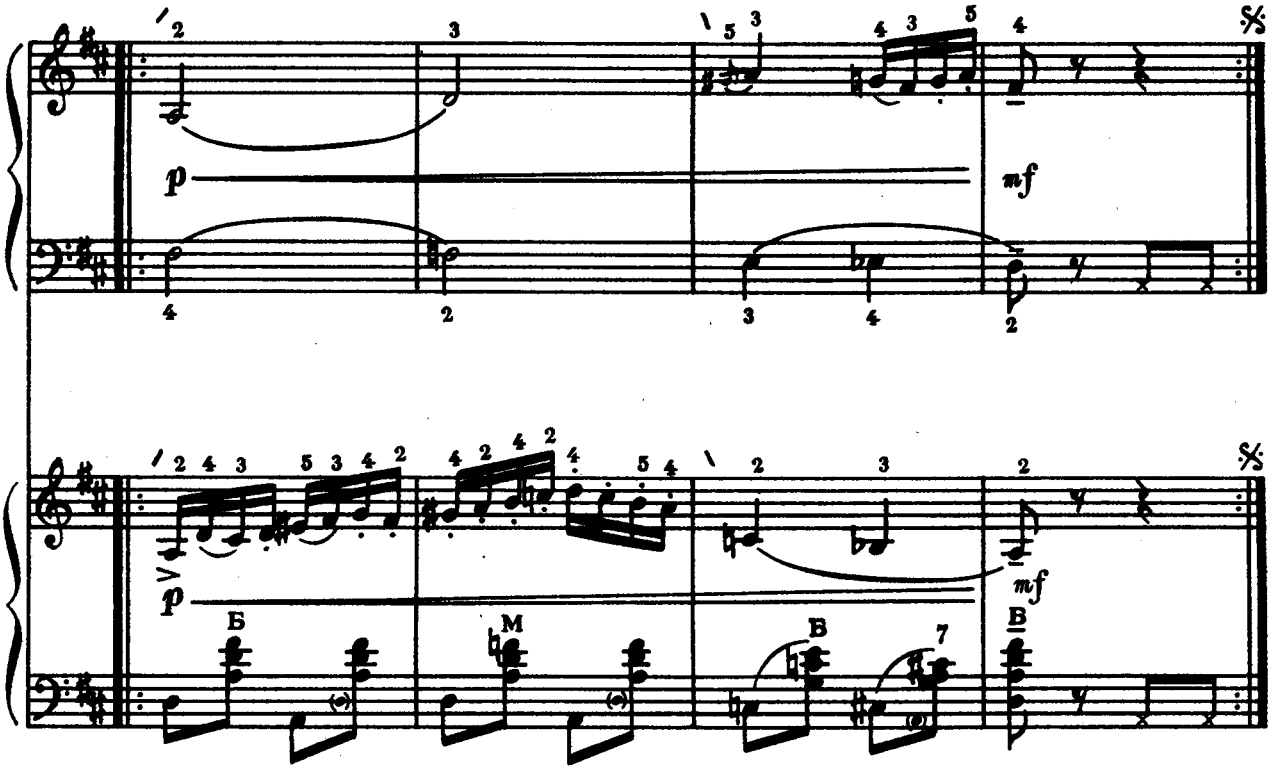

Колискова

Д. ШОСТАКОВИЧ

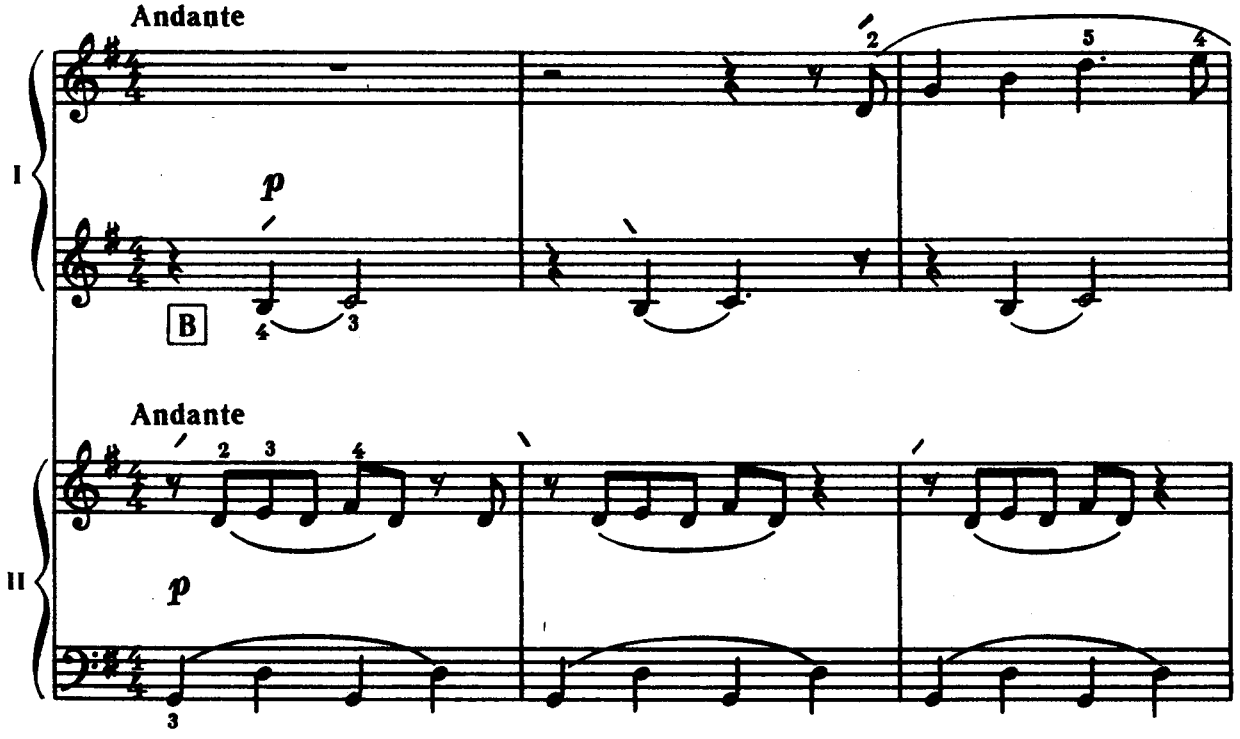

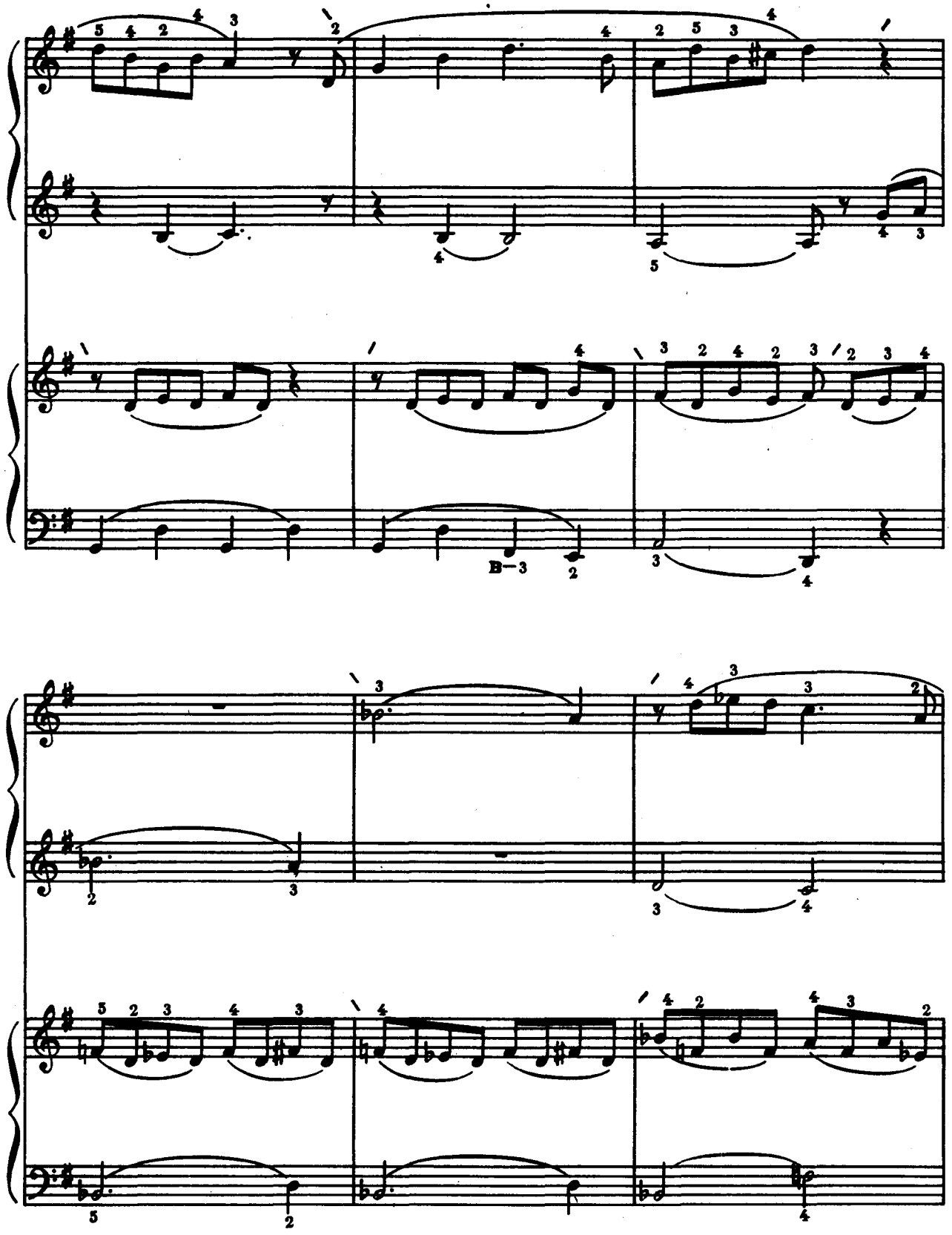
B—3

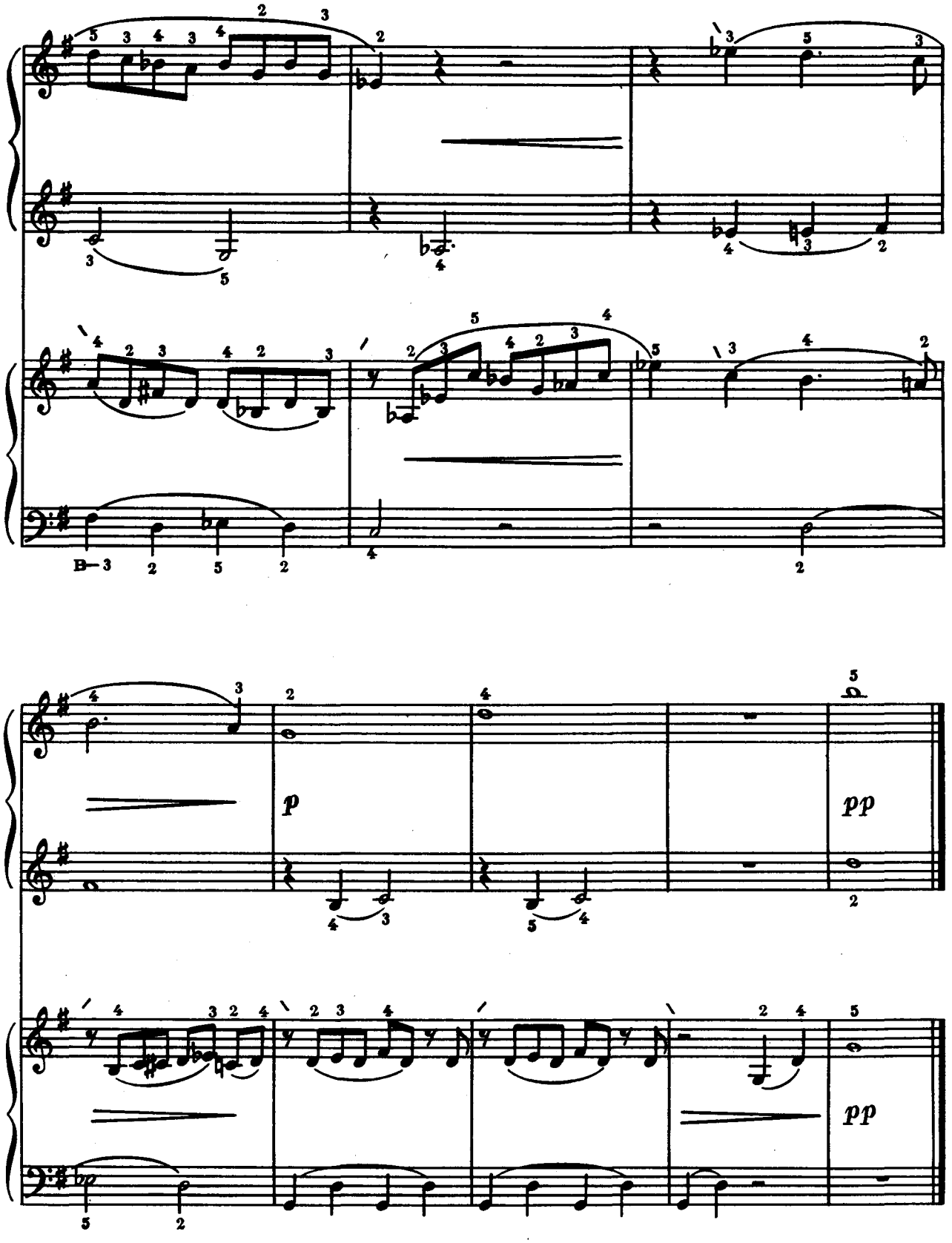
B—
p
pp
pp

Тріо

Народна

Е. ЕКСАНІШВІЛІ

Allegretto

I

Allegretto

II

Allegretto

III

Чого, Івасю, змарнів

ЗА ОБРОБКОЮ М. ЛЕОНТОВИЧА

Allegro moderato

I

Allegro moderato

II

Allegro moderato

III

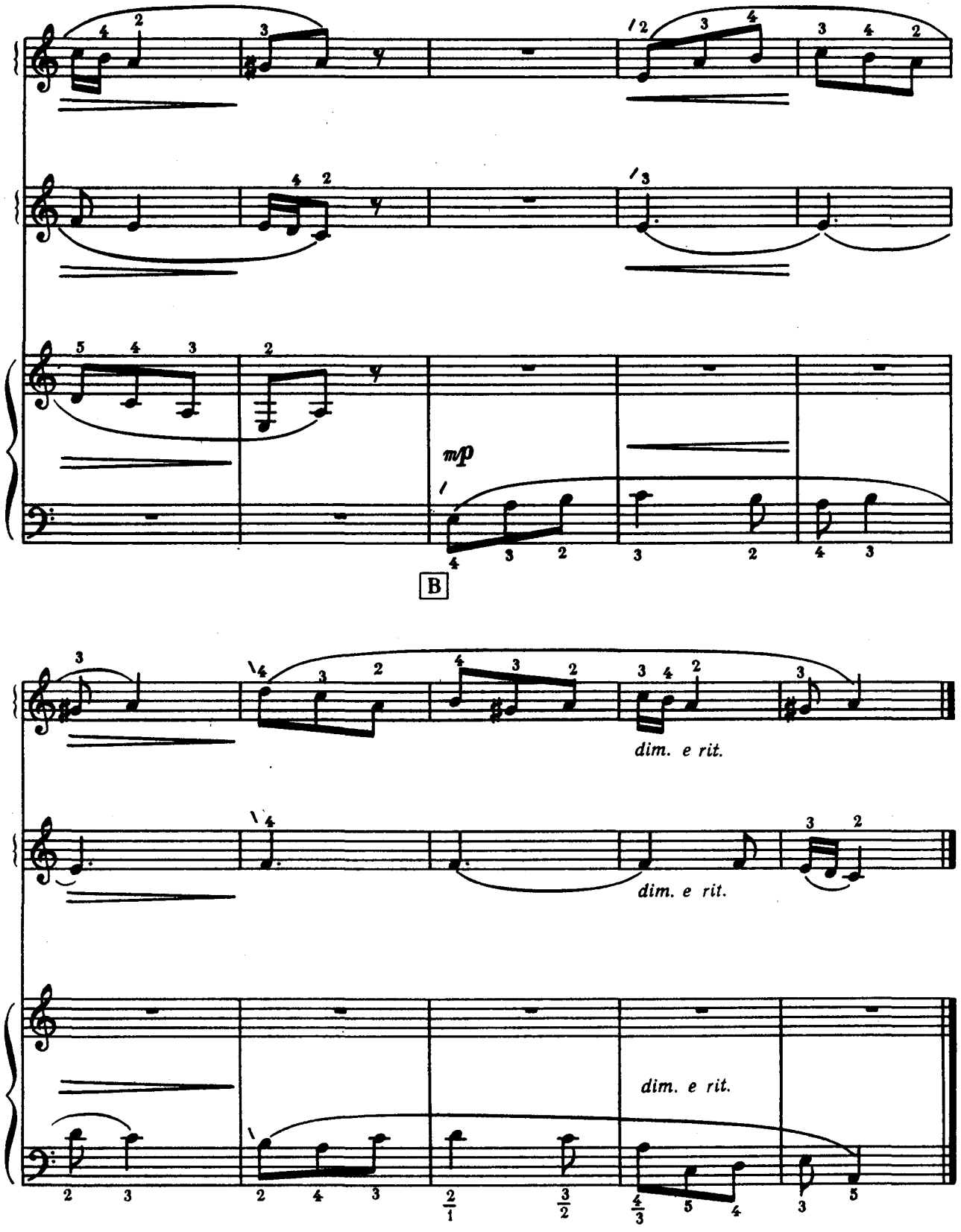
mp
B
dim. e rit.
dim. e rit.
dim. e rit.

Льонок

Литовський народний танець

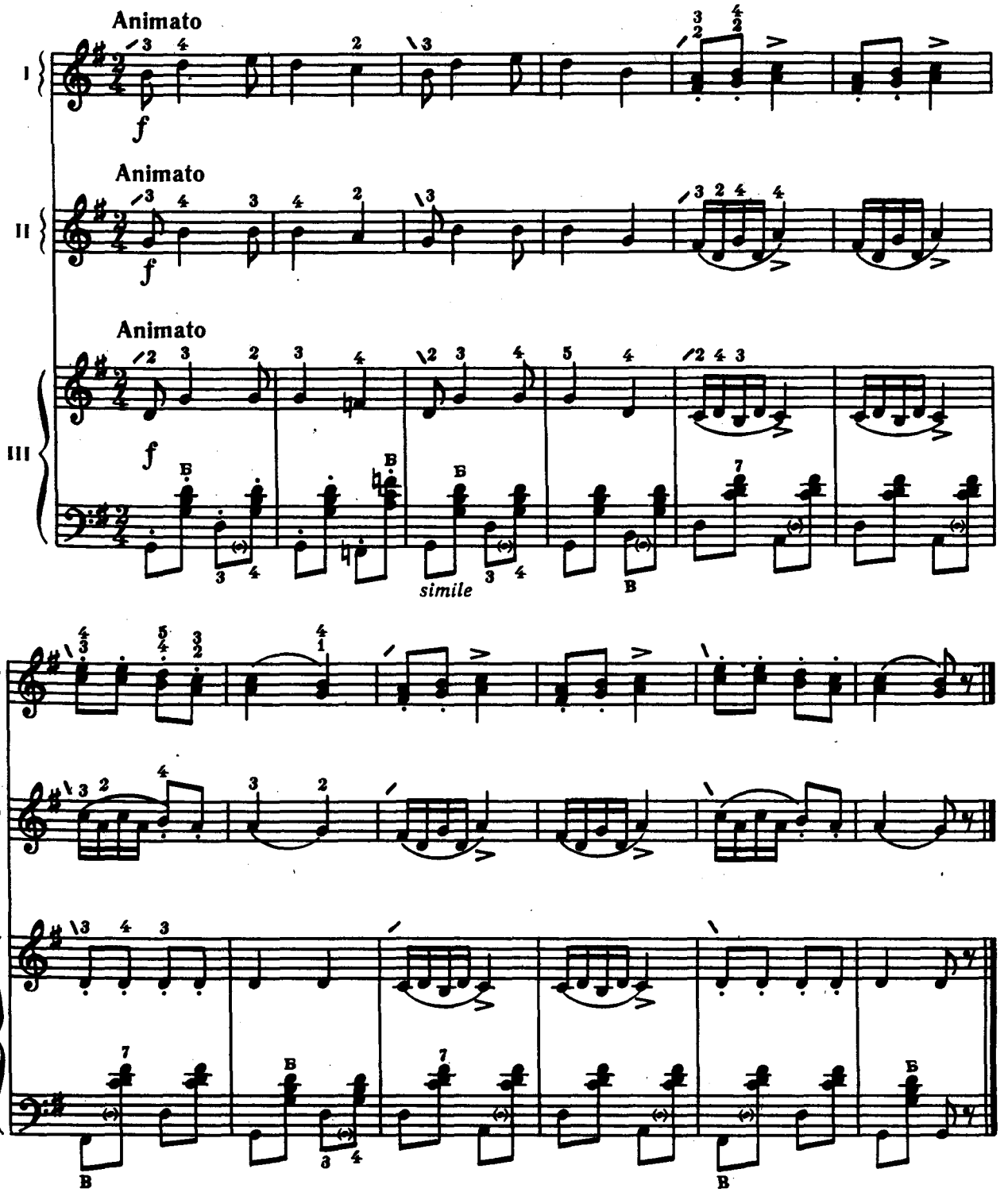

Ой у полі три криниченьки

Українська народна пісня

ОБРОБКА М. РІЗОЛЯ

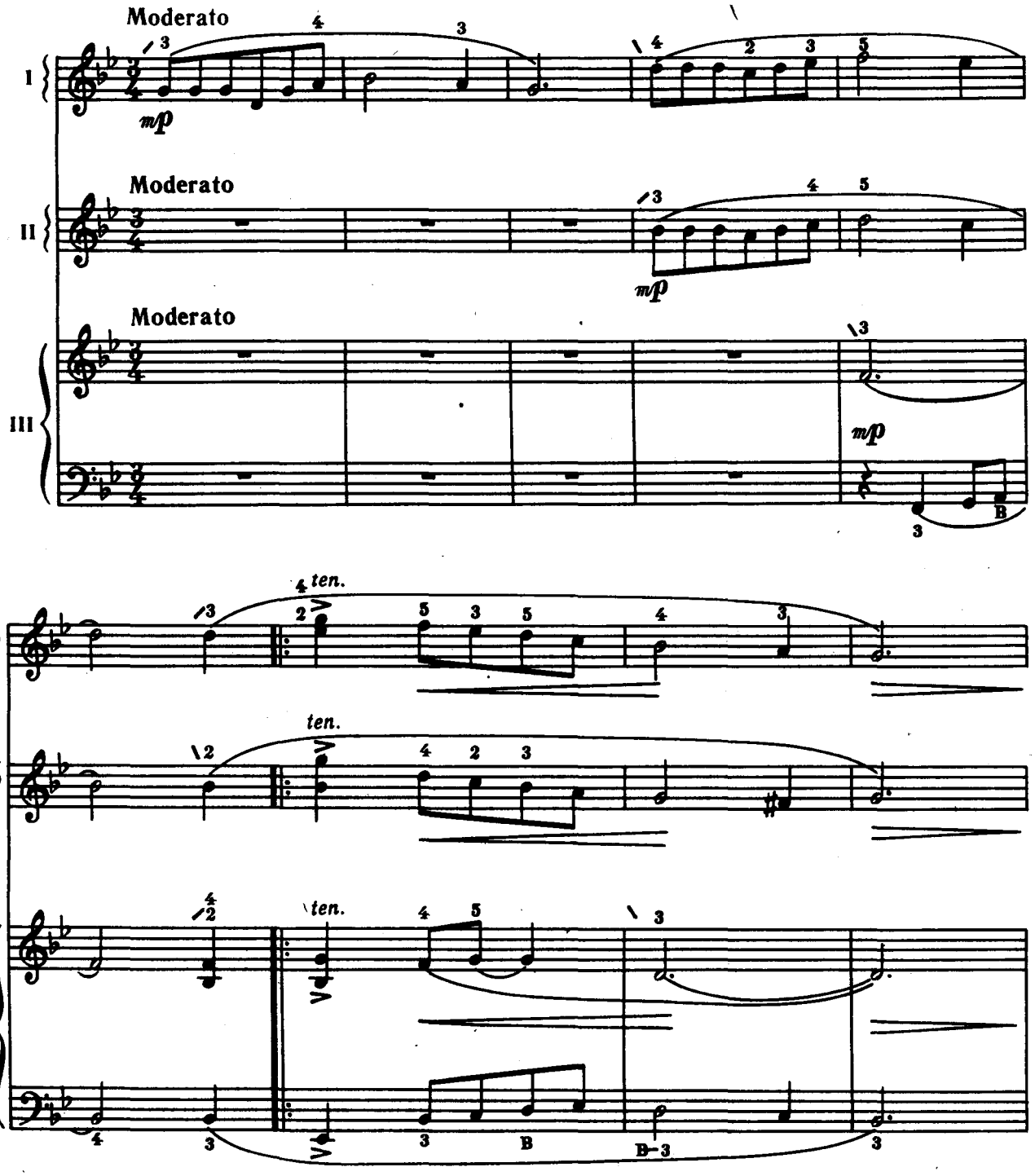

p dolce pp

p dolce pp

p dolce pp

Степова кавалерійська

Л. КНІППЕР

Andante

I f

Andante

II f

Andante

III f

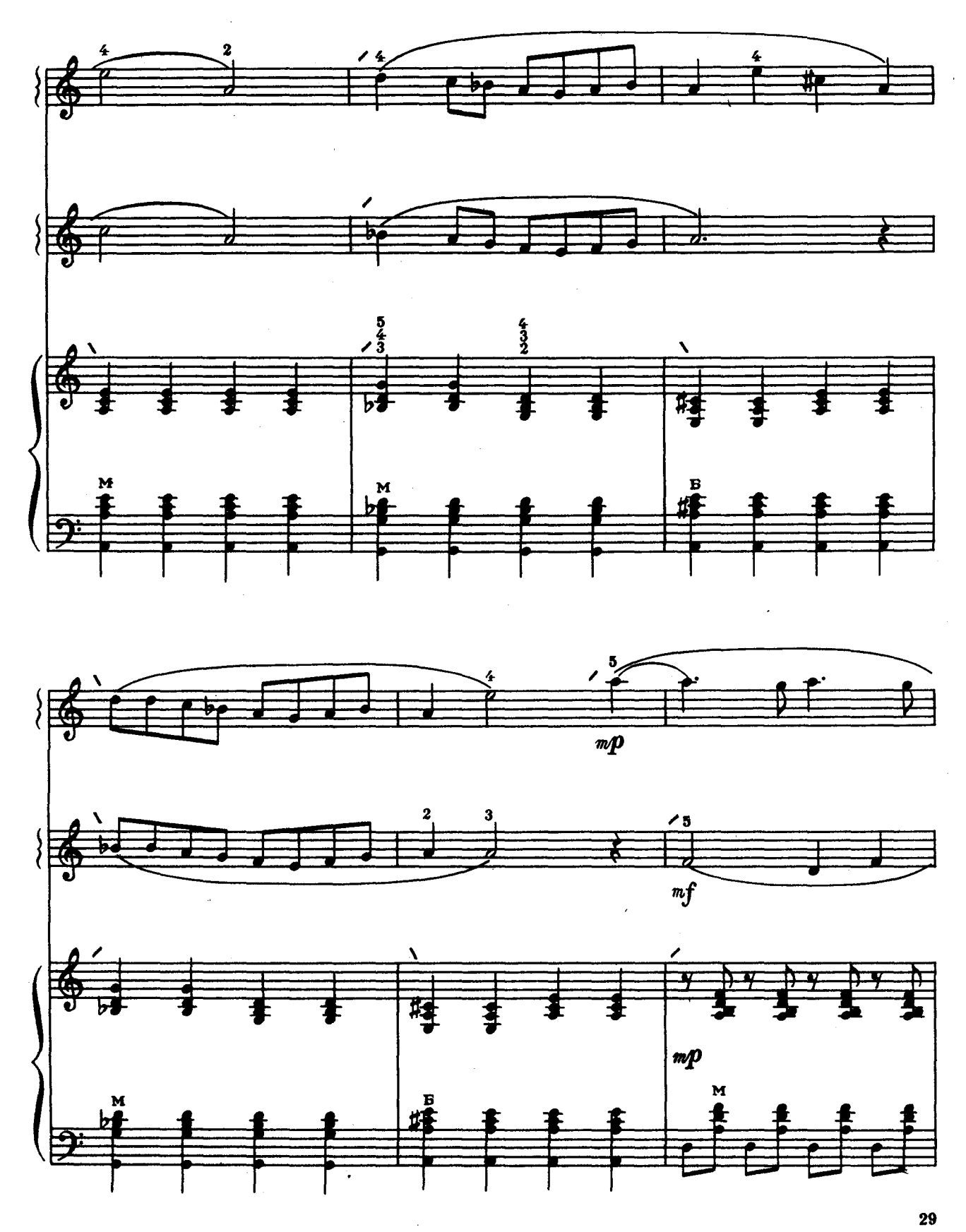
mp
mf
mp

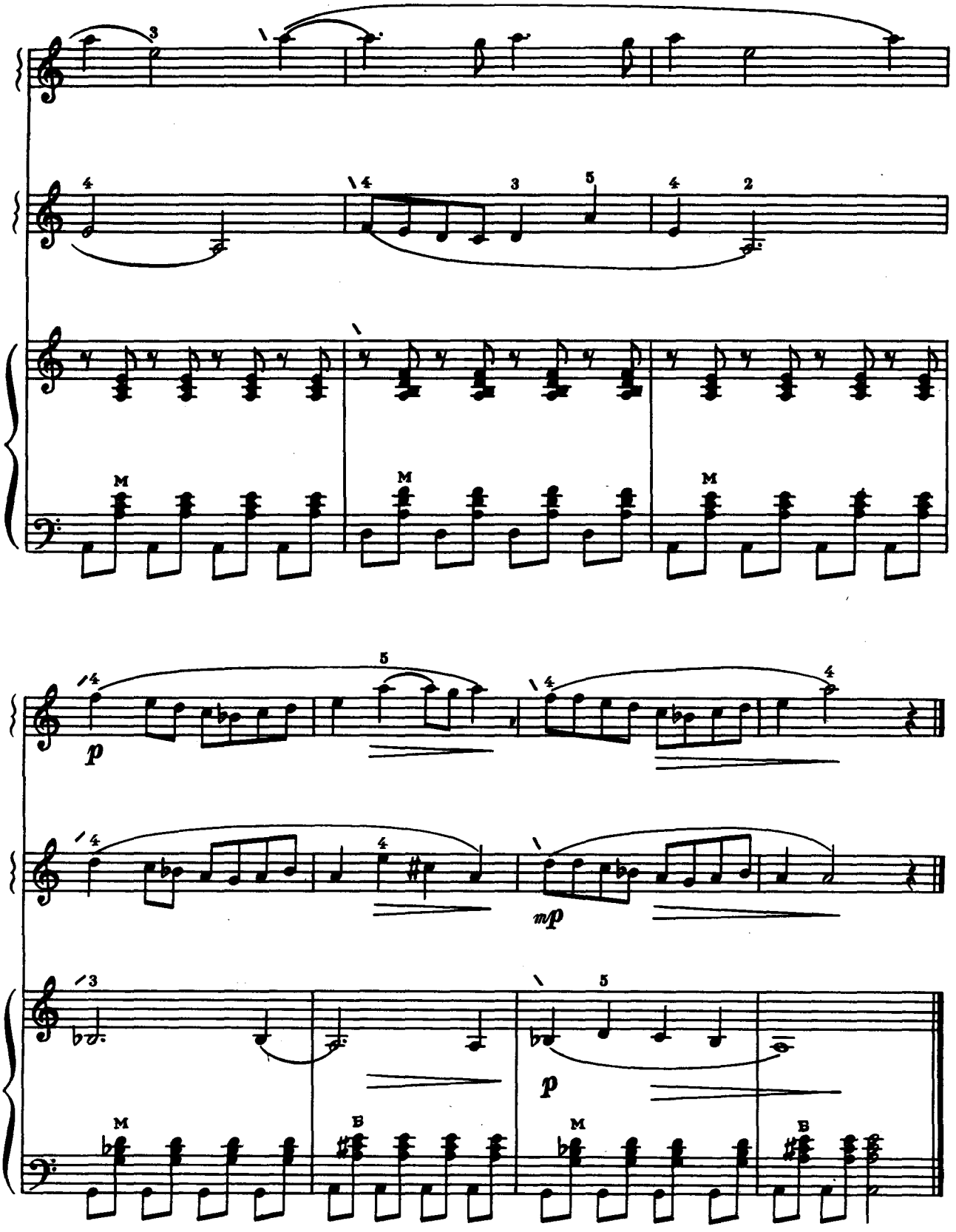
p
mp
p

Німецький танець

Л. БЕТХОВЕН

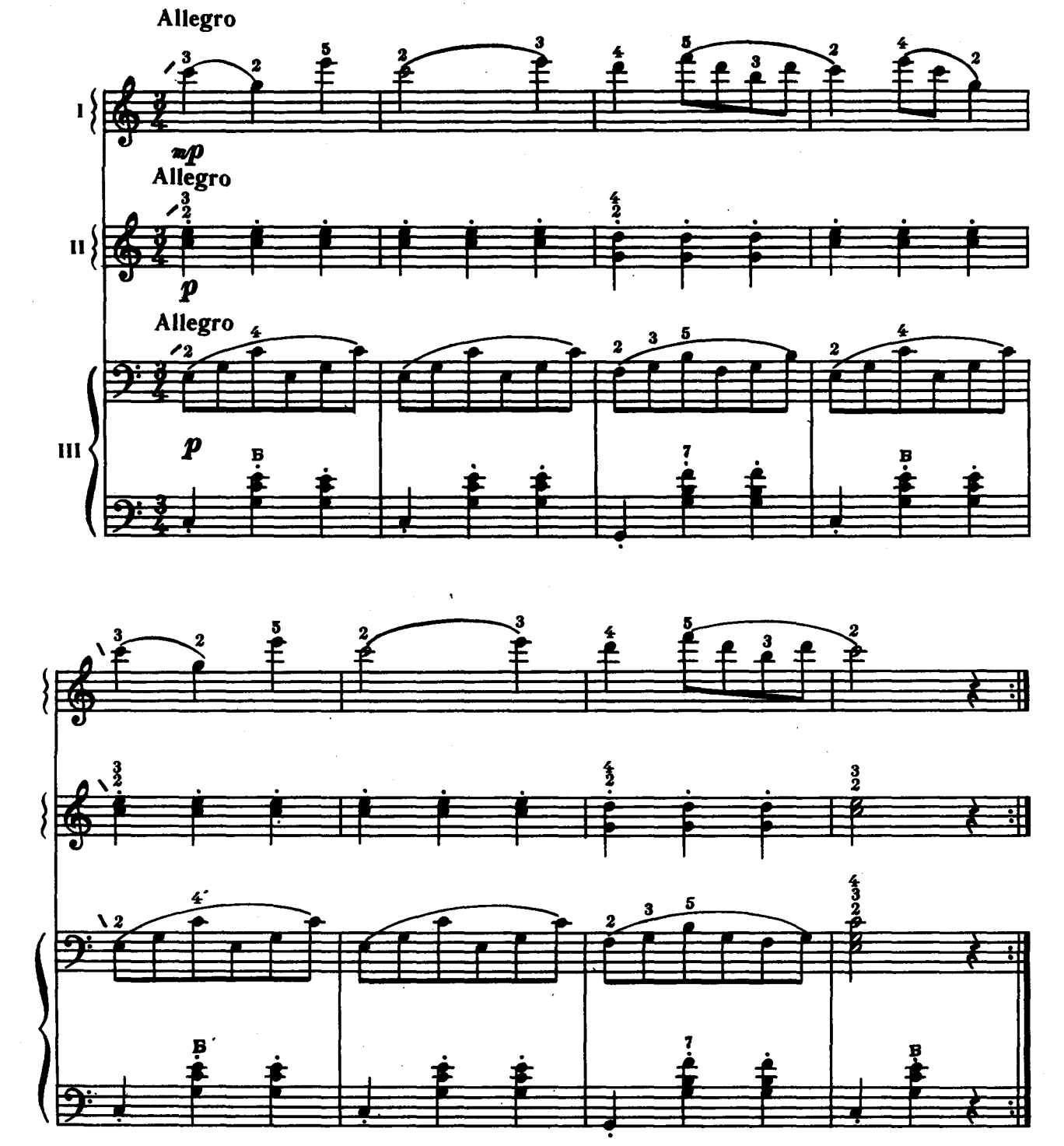

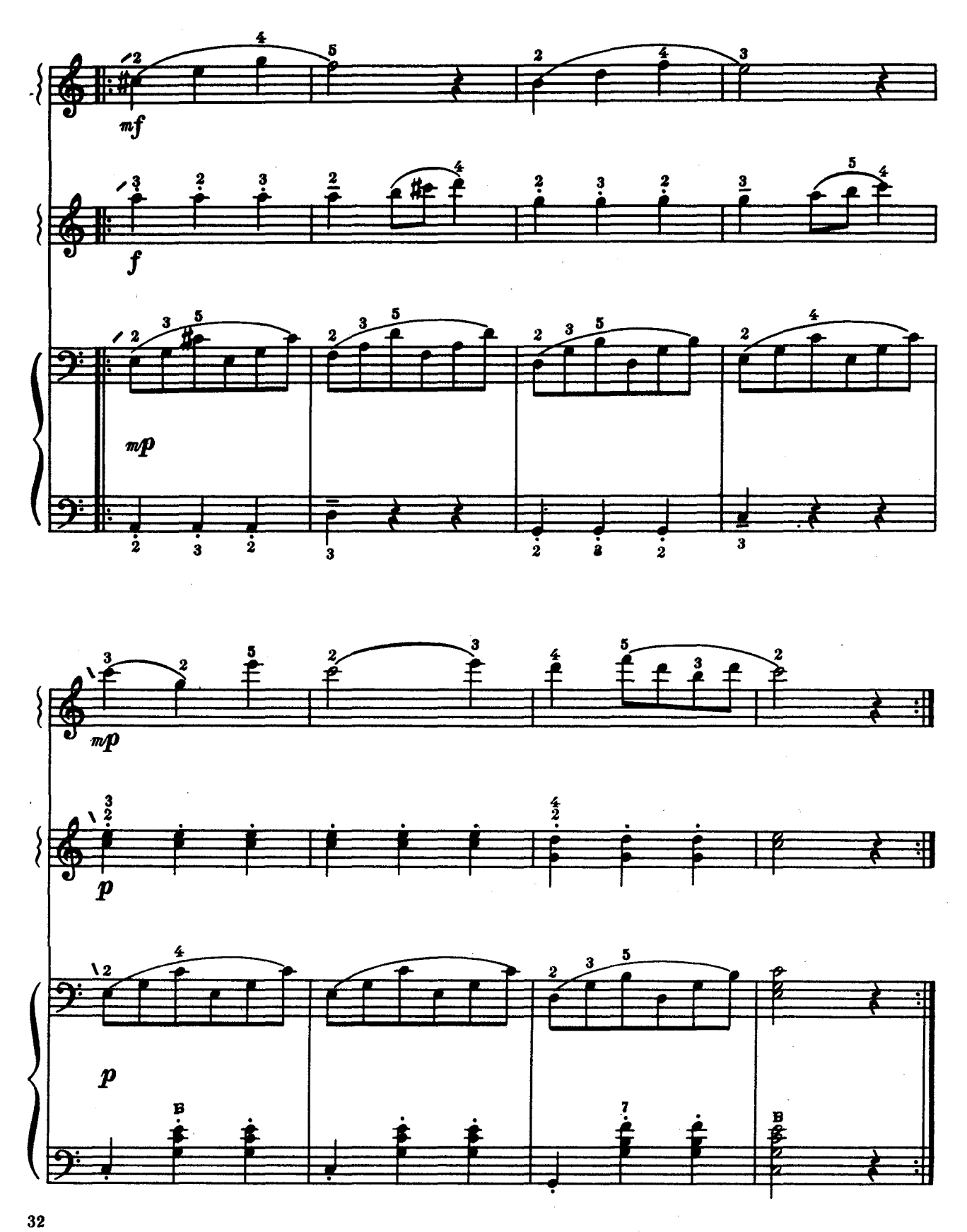
mf
f
mp
mp
p
p

Пісня

Л. МОЦАРТ

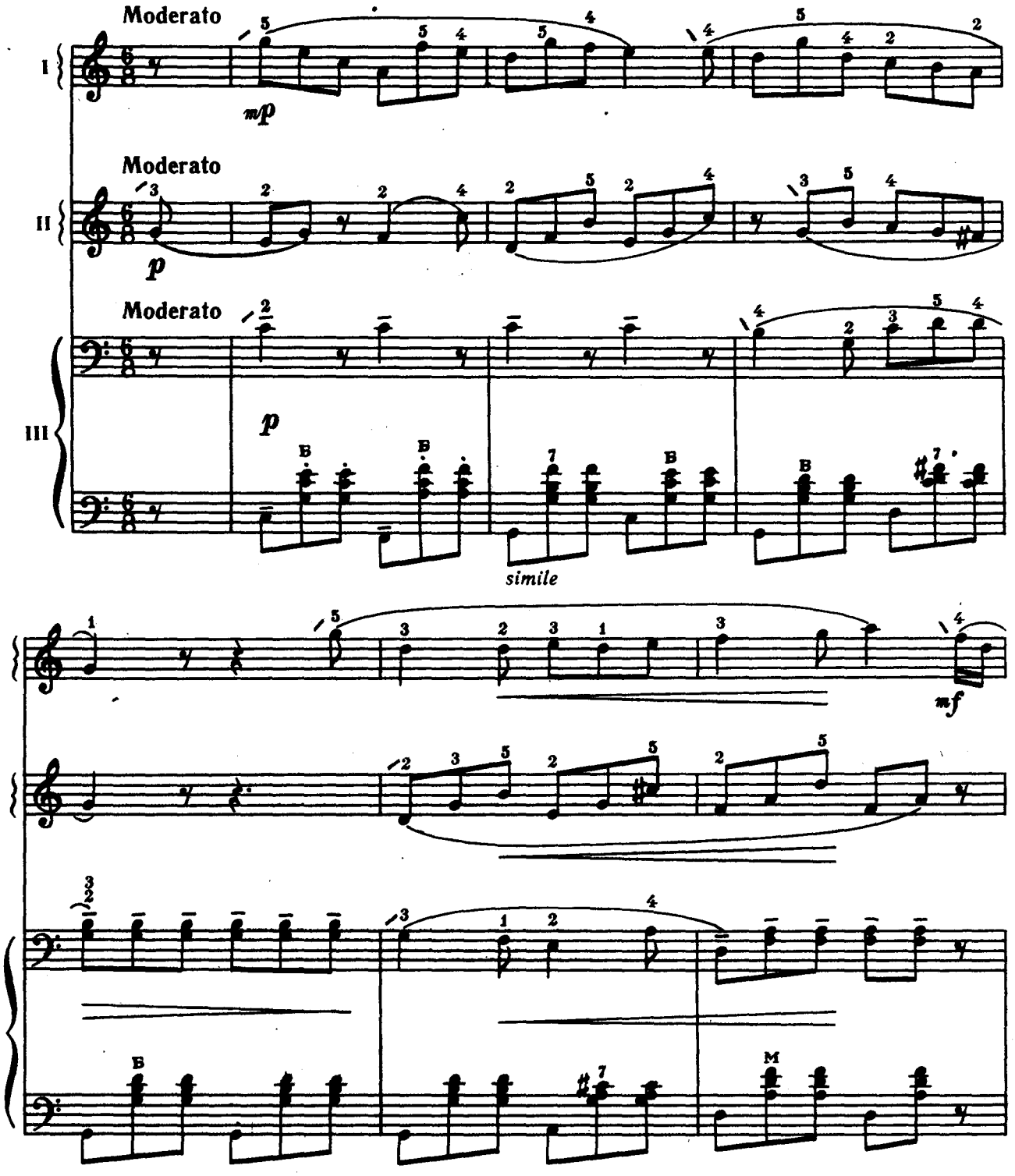

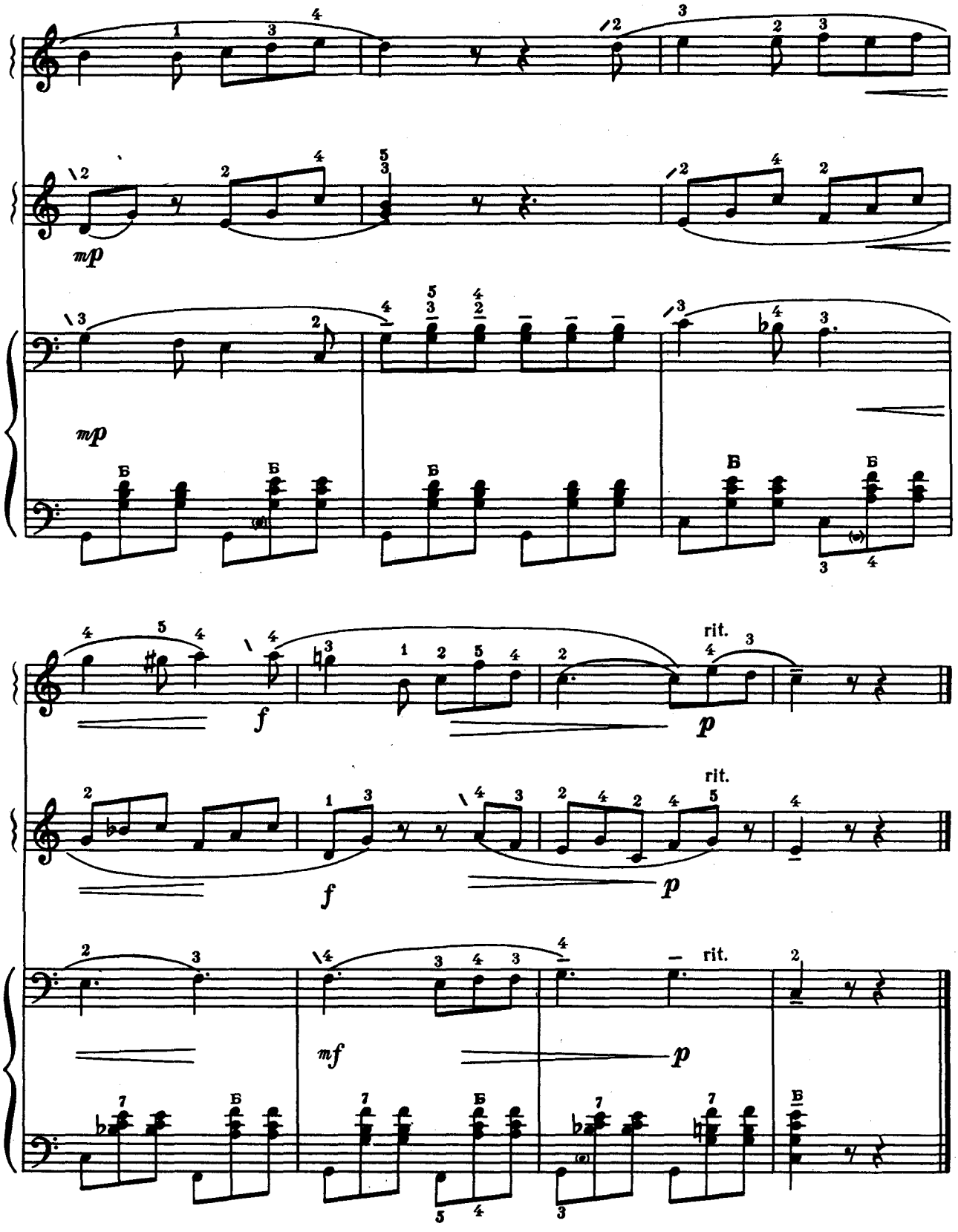
mp
mp
f
p
rit.
f
p
rit.
mf
p
rit.

Павана сплячій красуні

М. РАВЕЛЬ

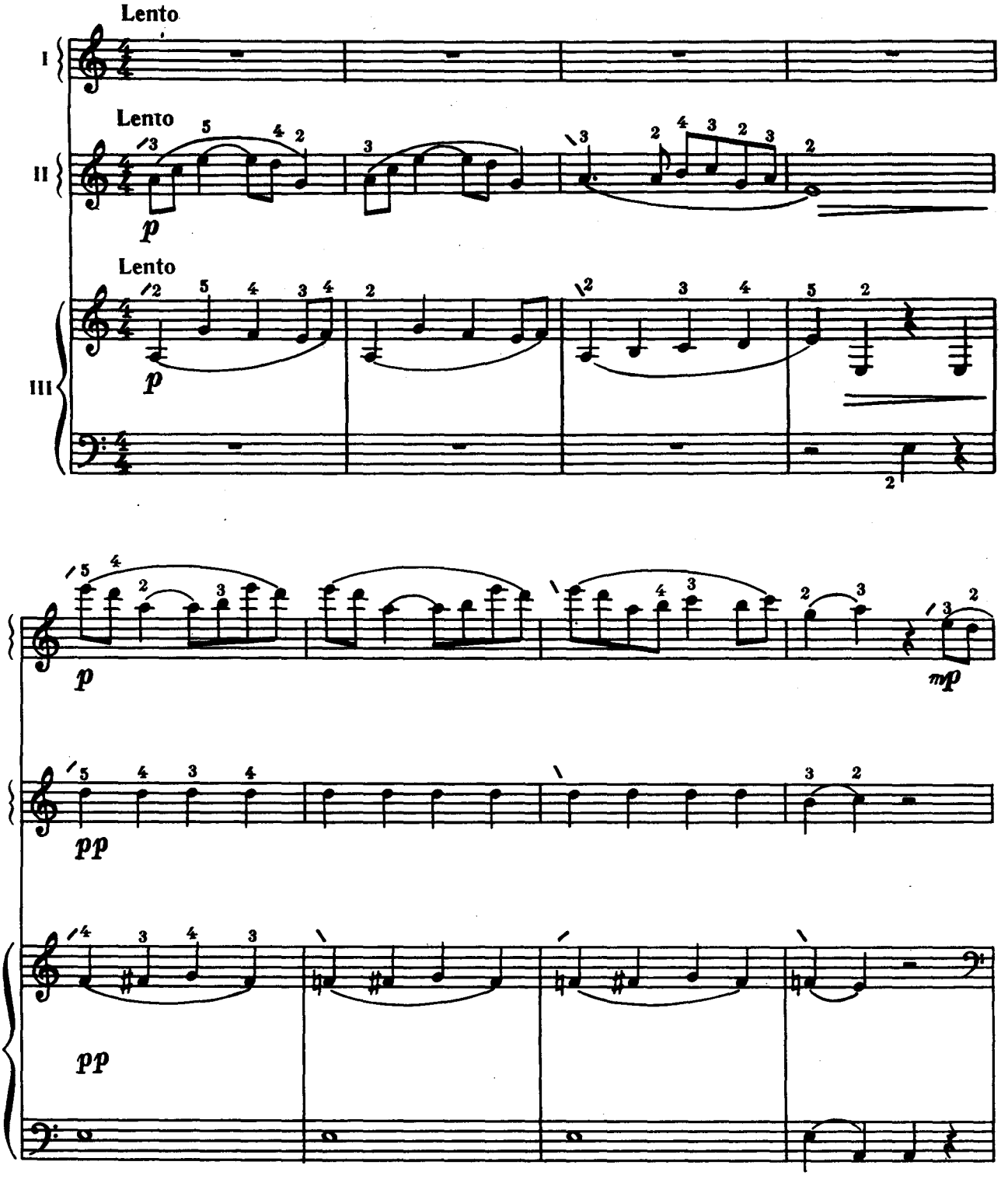

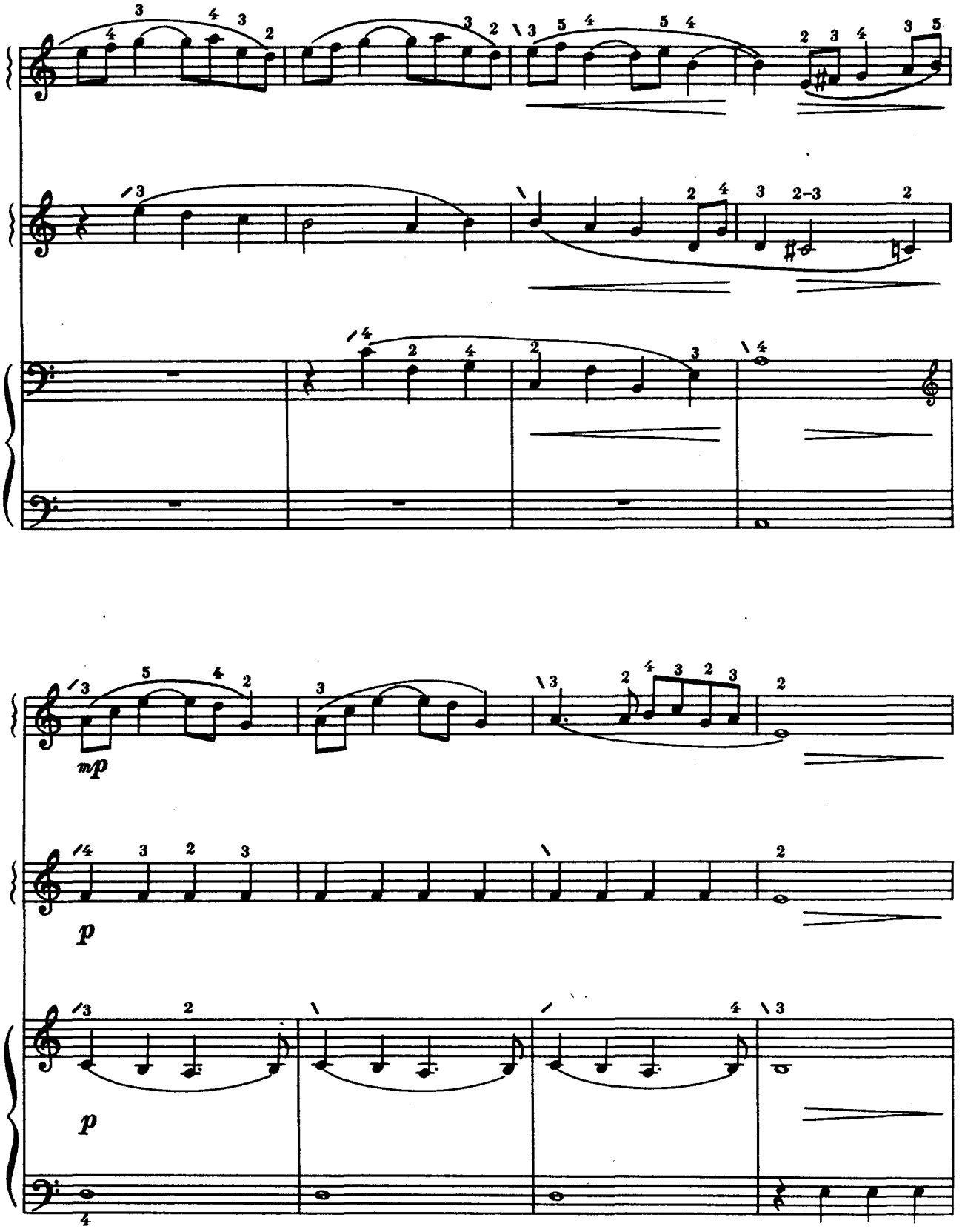
mp
p
p

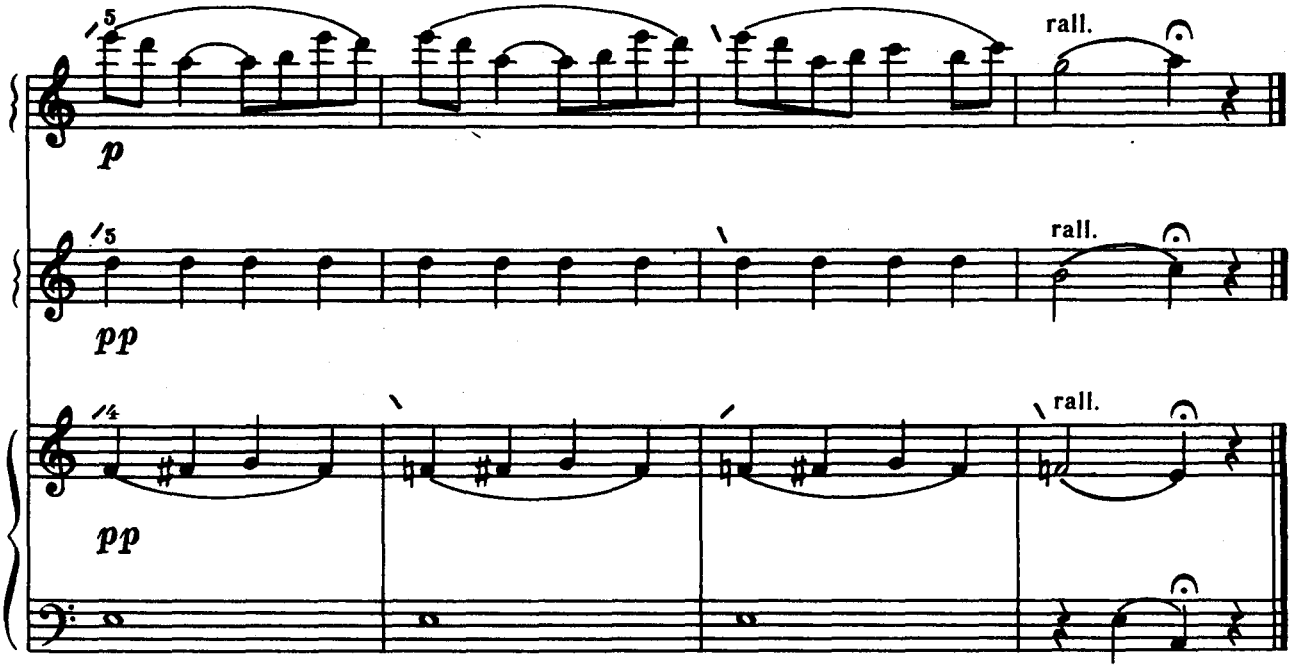

Українська полька

ОБРОБКА М. РІЗОЛЯ

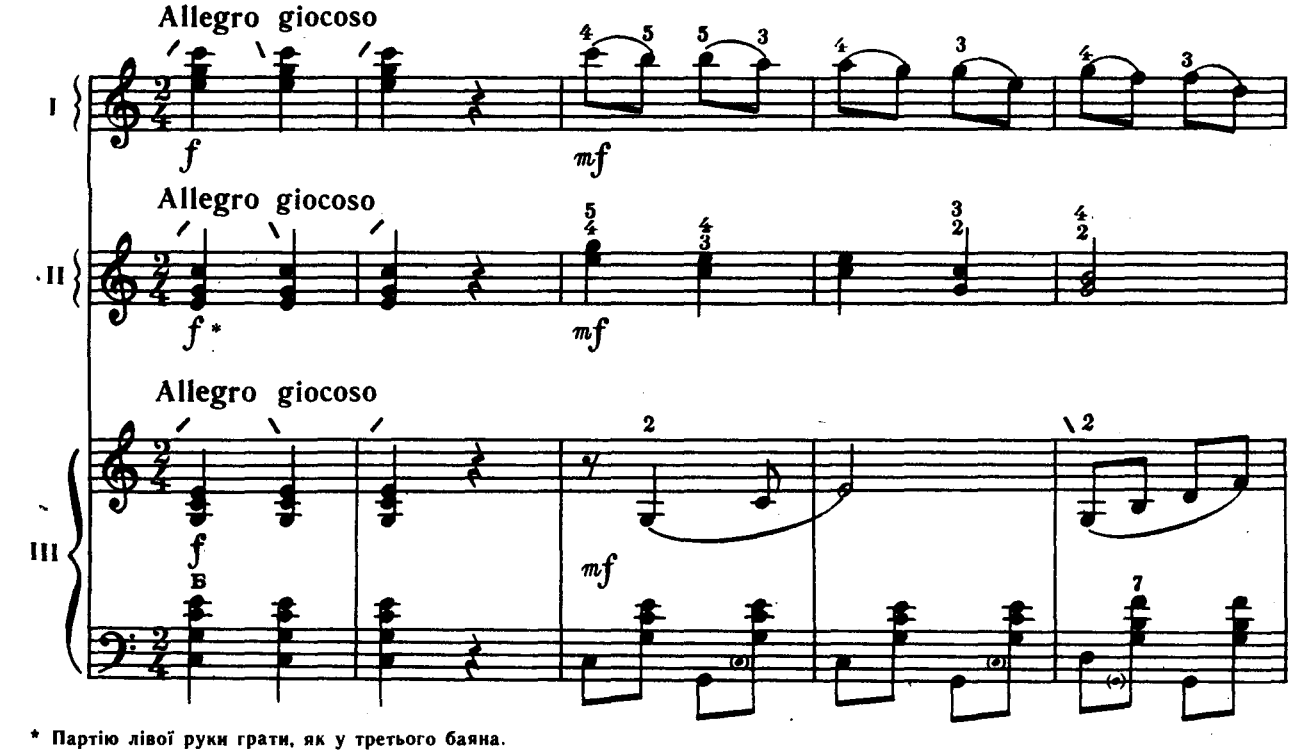

* Партію лівої руки грати, як у третього баяна.

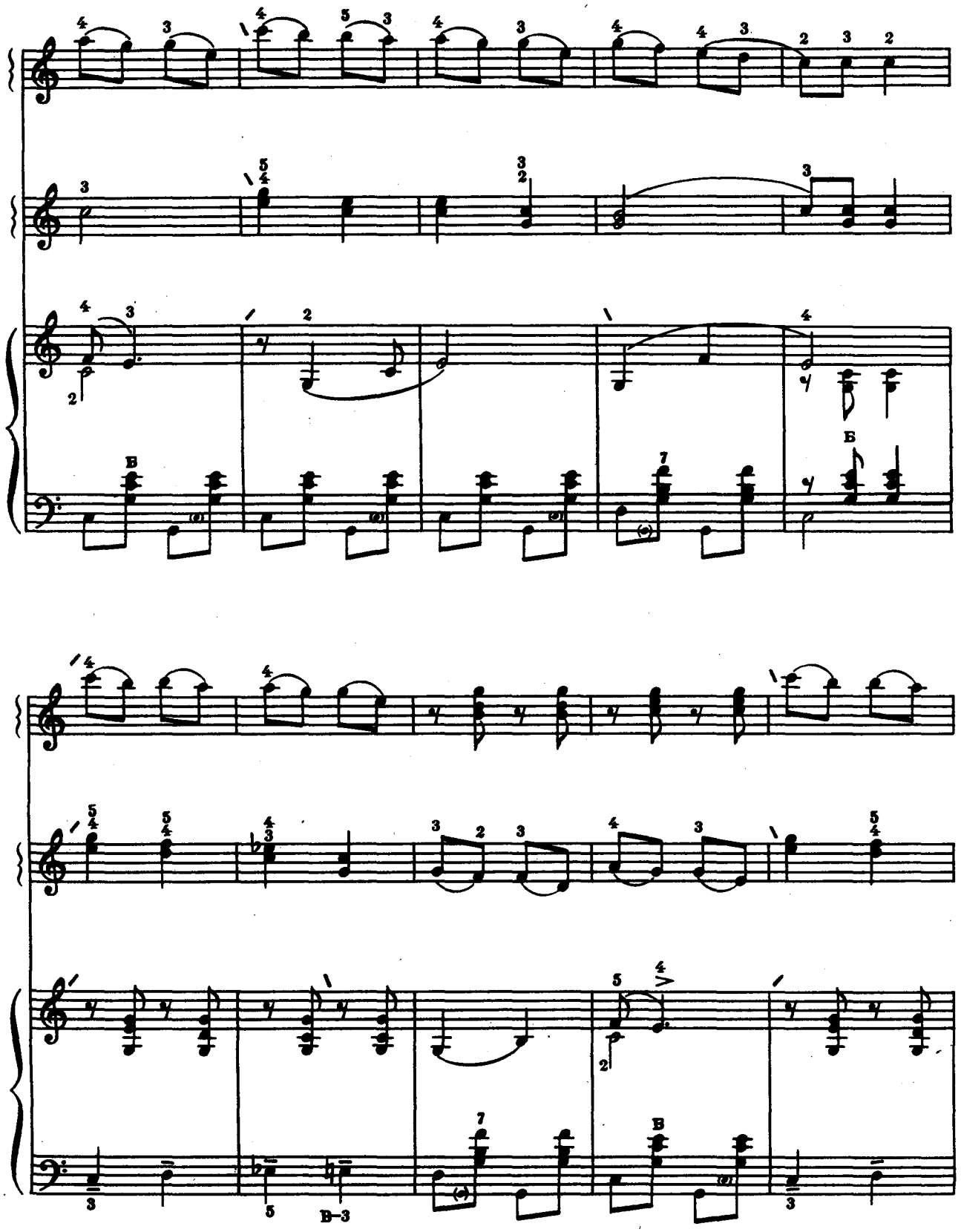
Б
Б
В–3

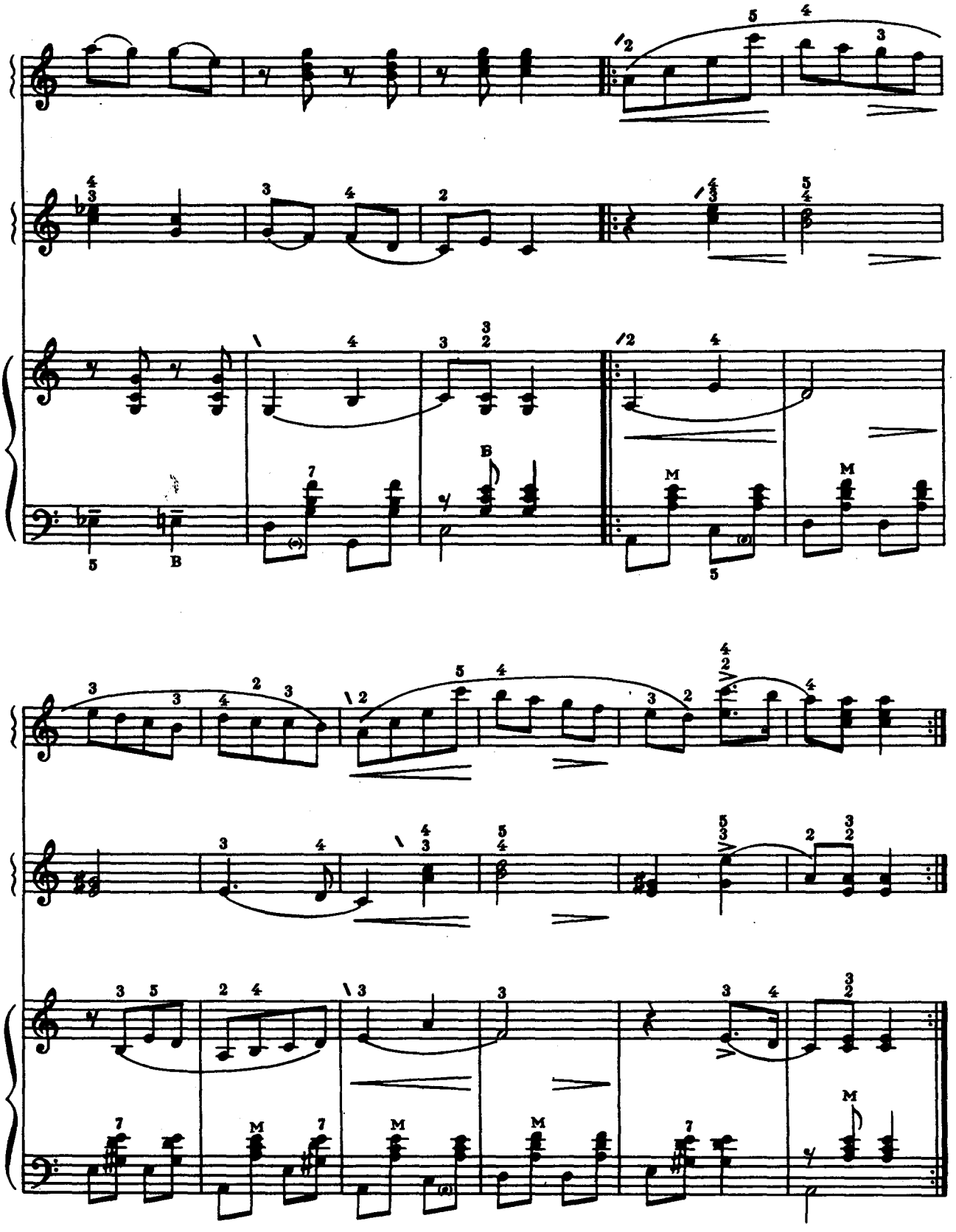

Естонський наспів

Г. ПЕДРАУДЗЕ

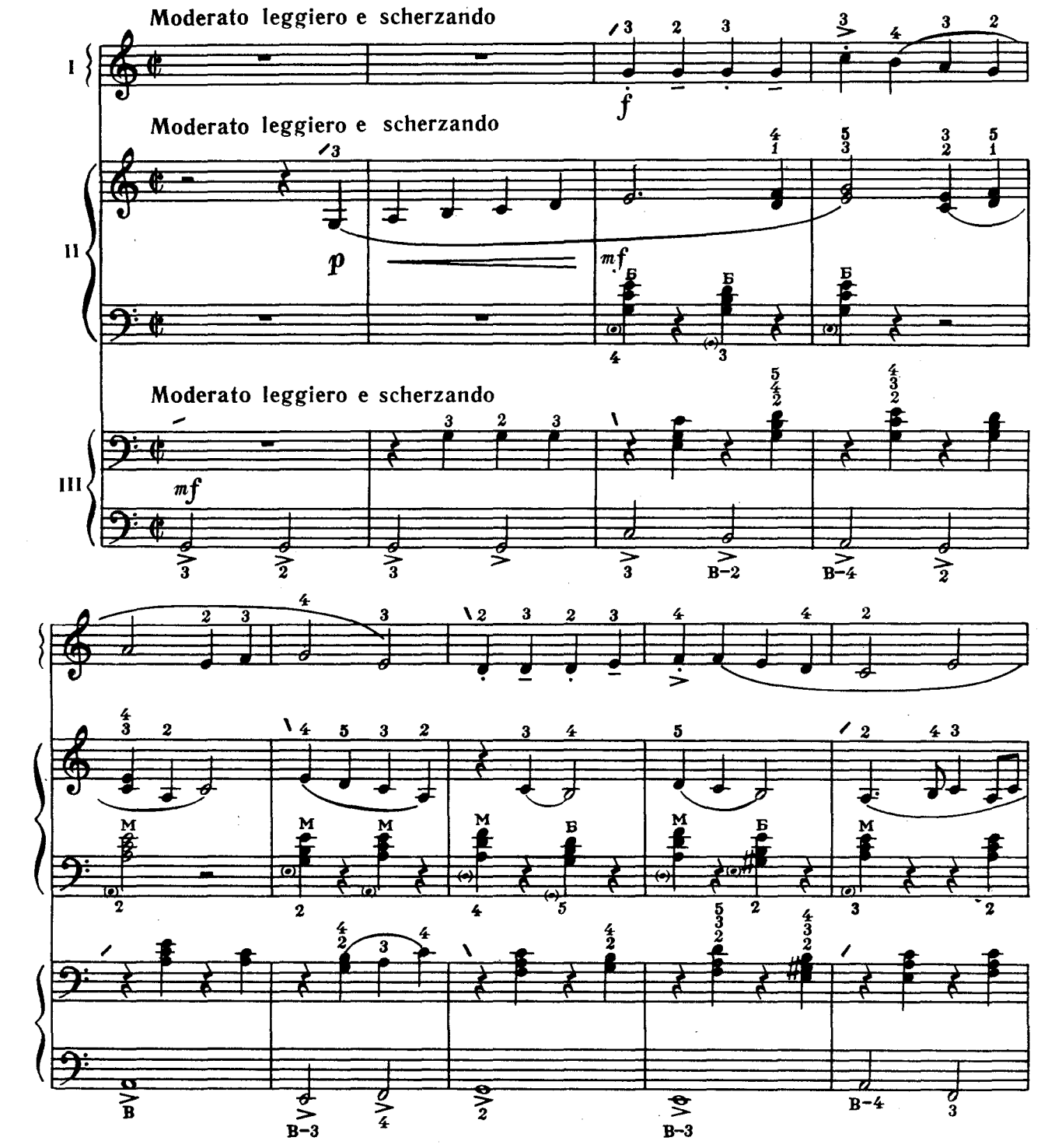

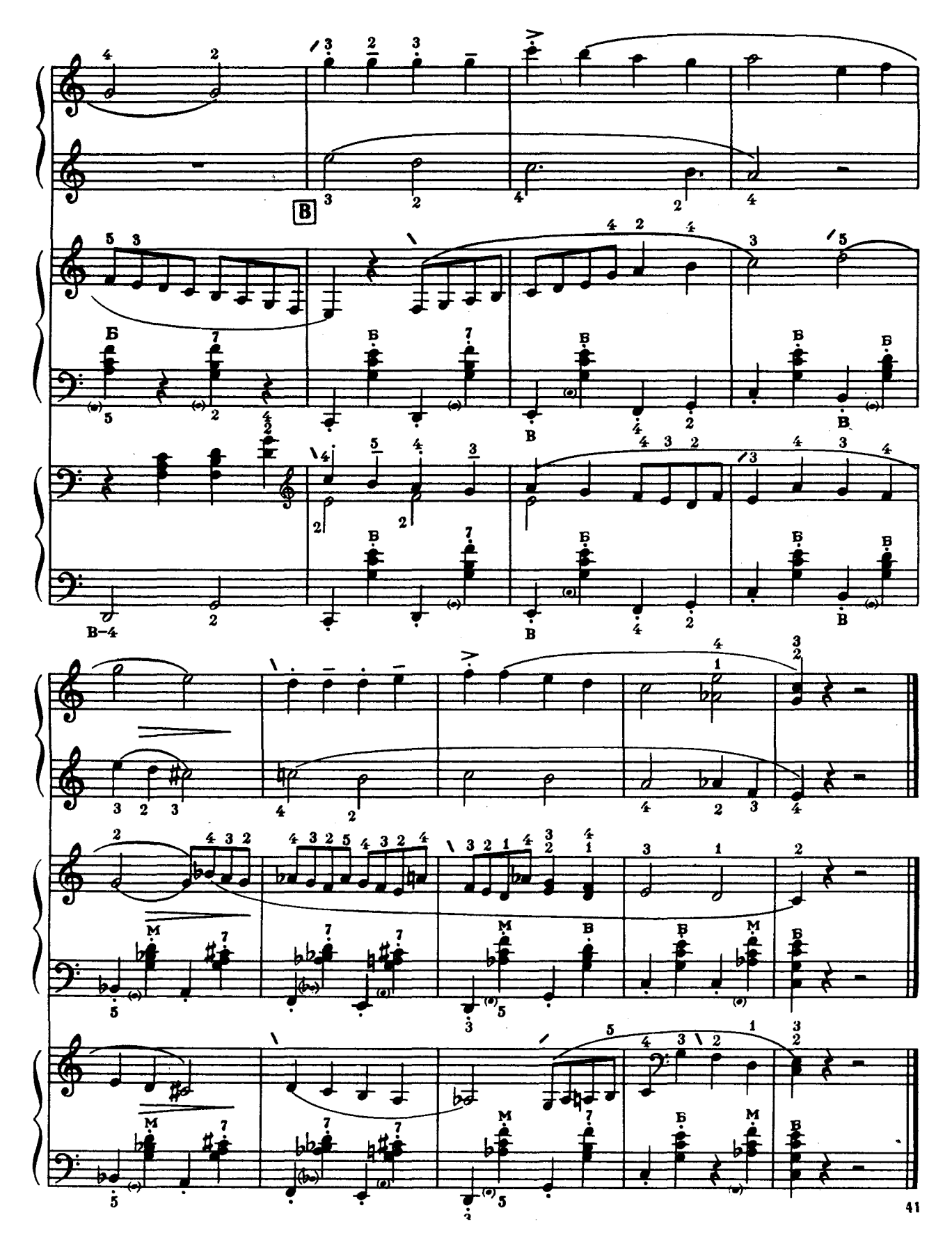
В
В-4

Ой не ходи, Грицю

Українська народна пісня

ОБРОБКА М. РІЗОЛЯ

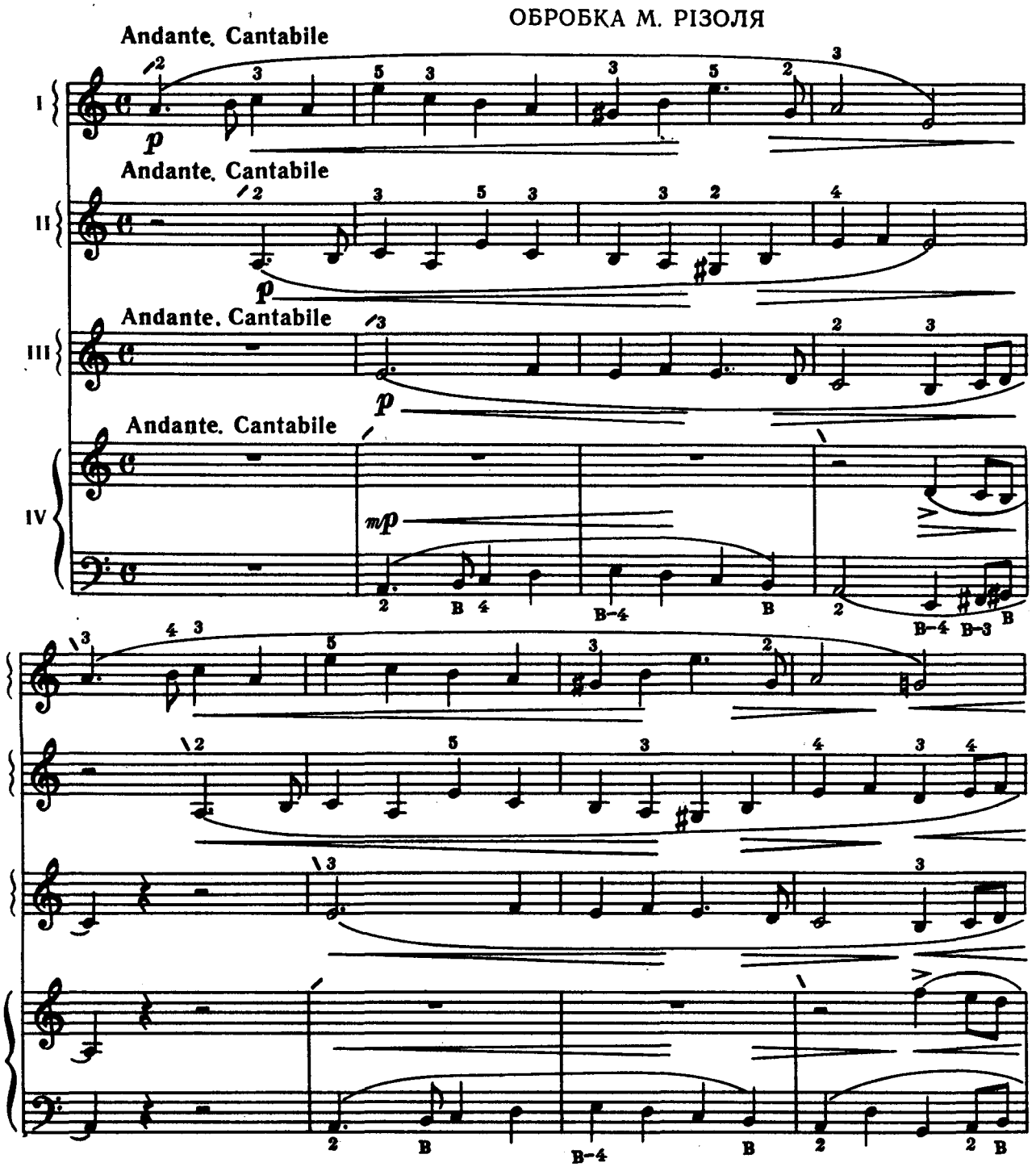

Ноты: Ale07.ru

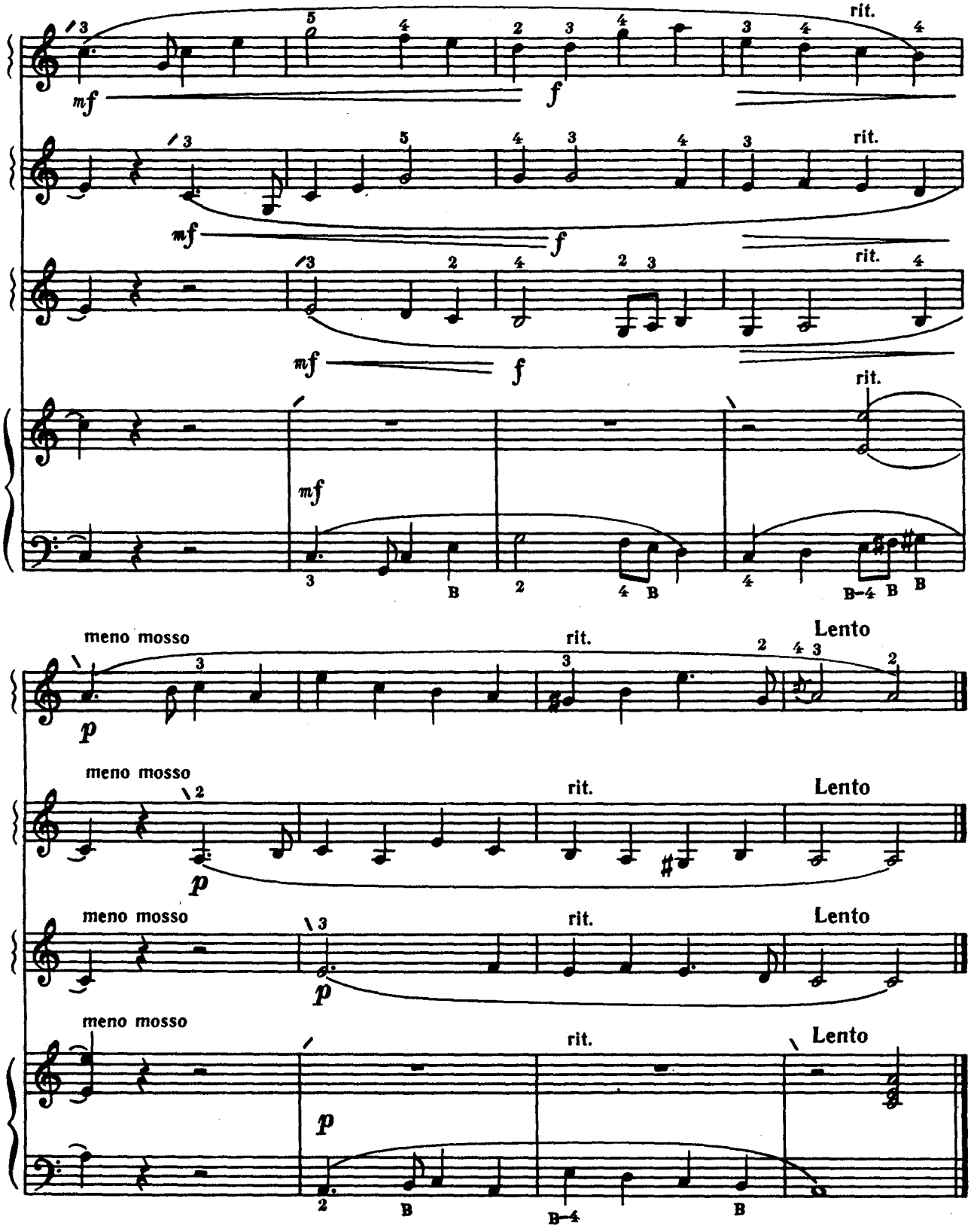
rit.
mf
f
meno mosso
Lento
p

Швейцарська пісня

Ф. ШУБЕРТ

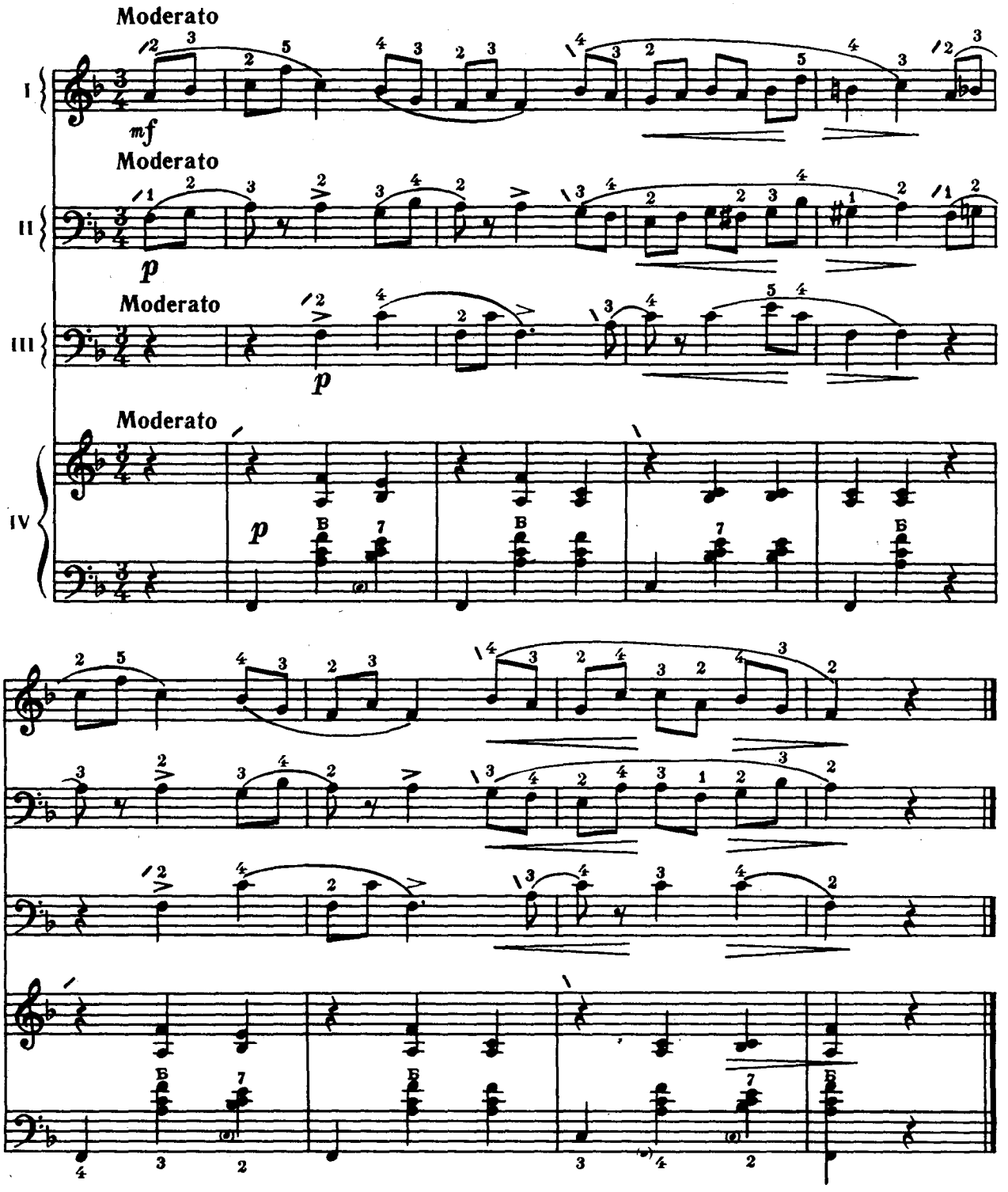

Їхав козак за Дунай

Українська народна пісня

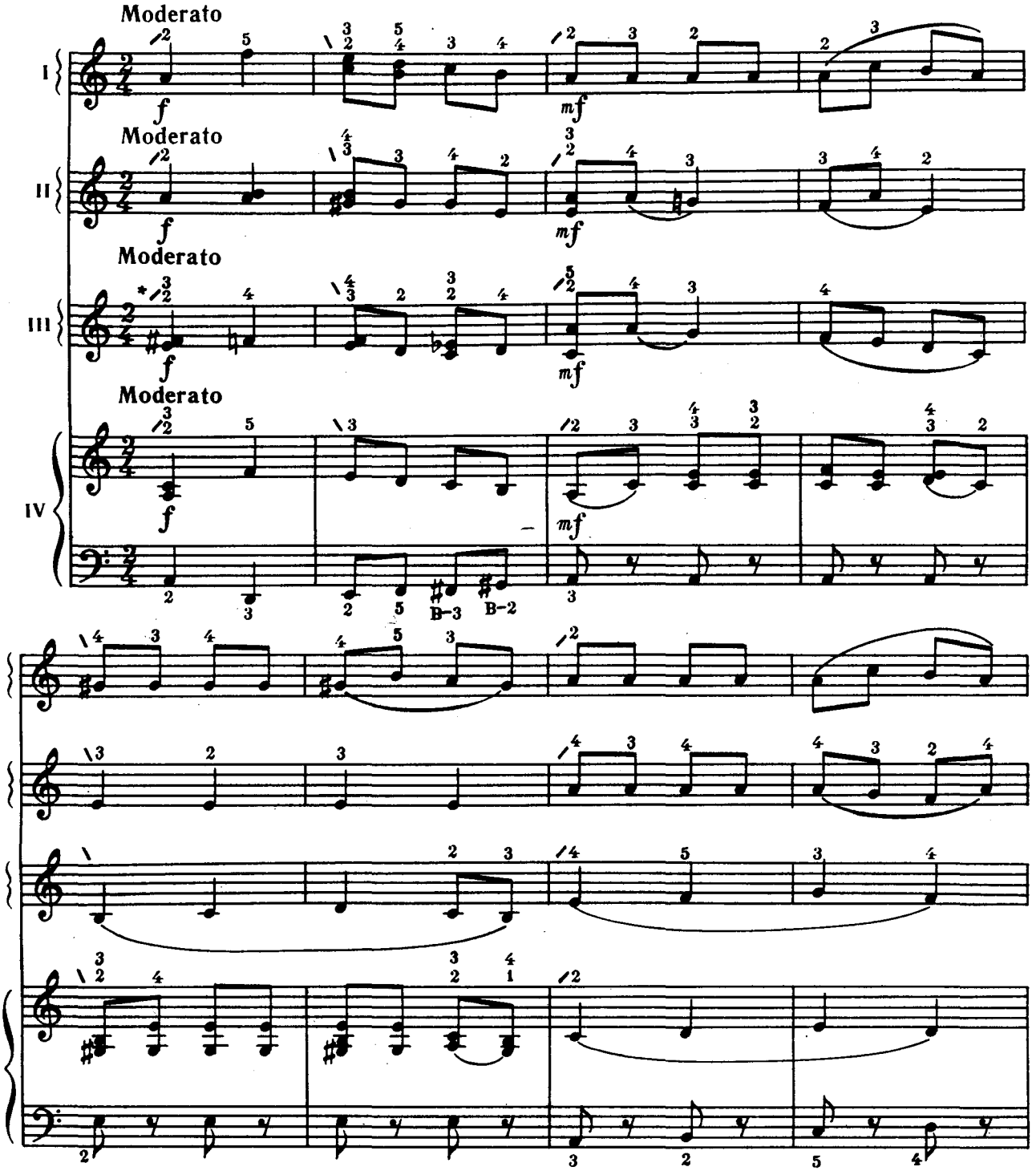

* Партію лівої руки грати, як у четвертого баяна.

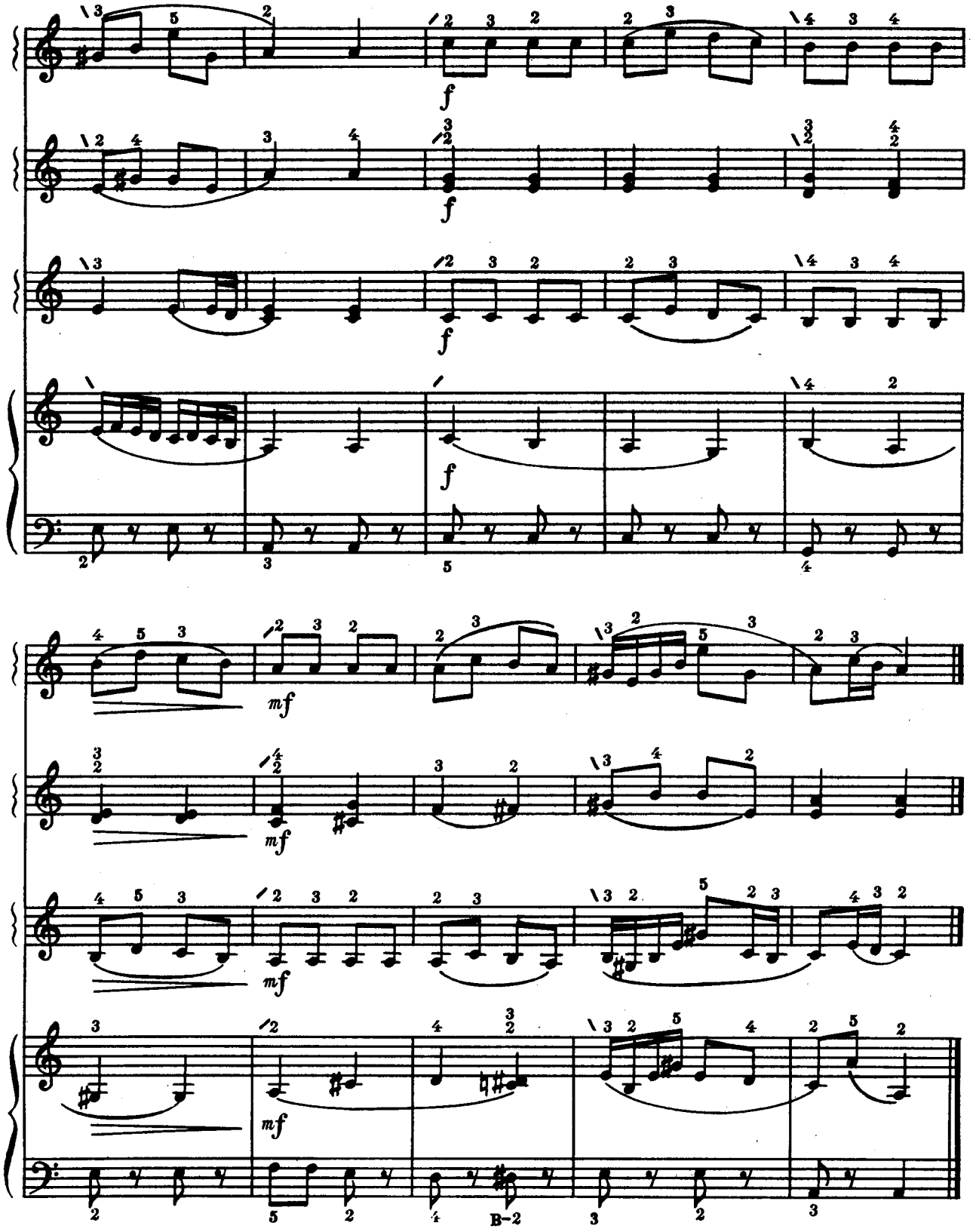
f
f
f
f
mf
mf
mf
mf
B-2

Весняний пейзаж

Г. МУШЕЛЬ

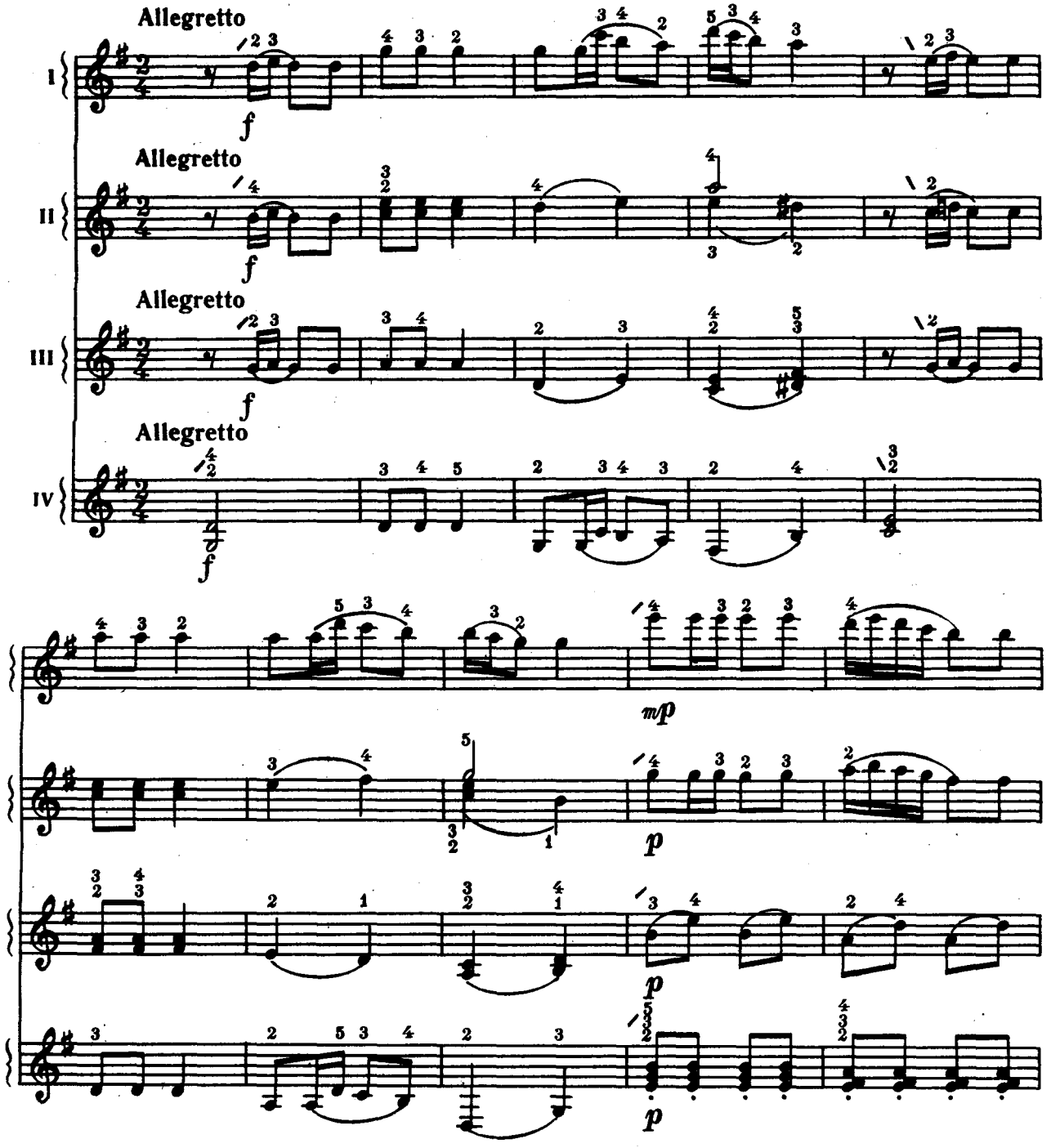

© Видавництво «Музична Україна», 1984

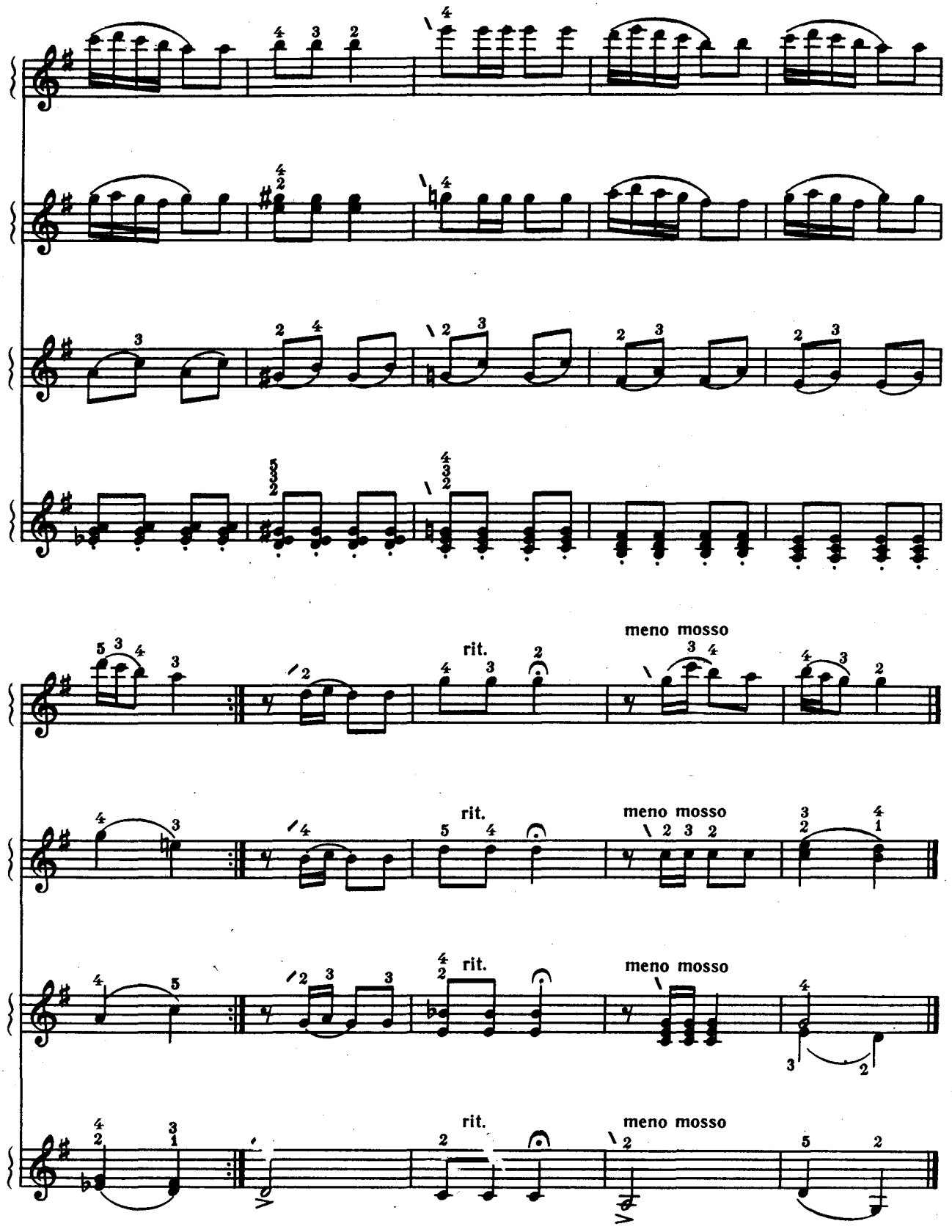
rit.
meno mosso
rit.
meno mosso
rit.
meno mosso
rit.
meno mosso

Гра в конячки

Г. ЧИТЧЯН

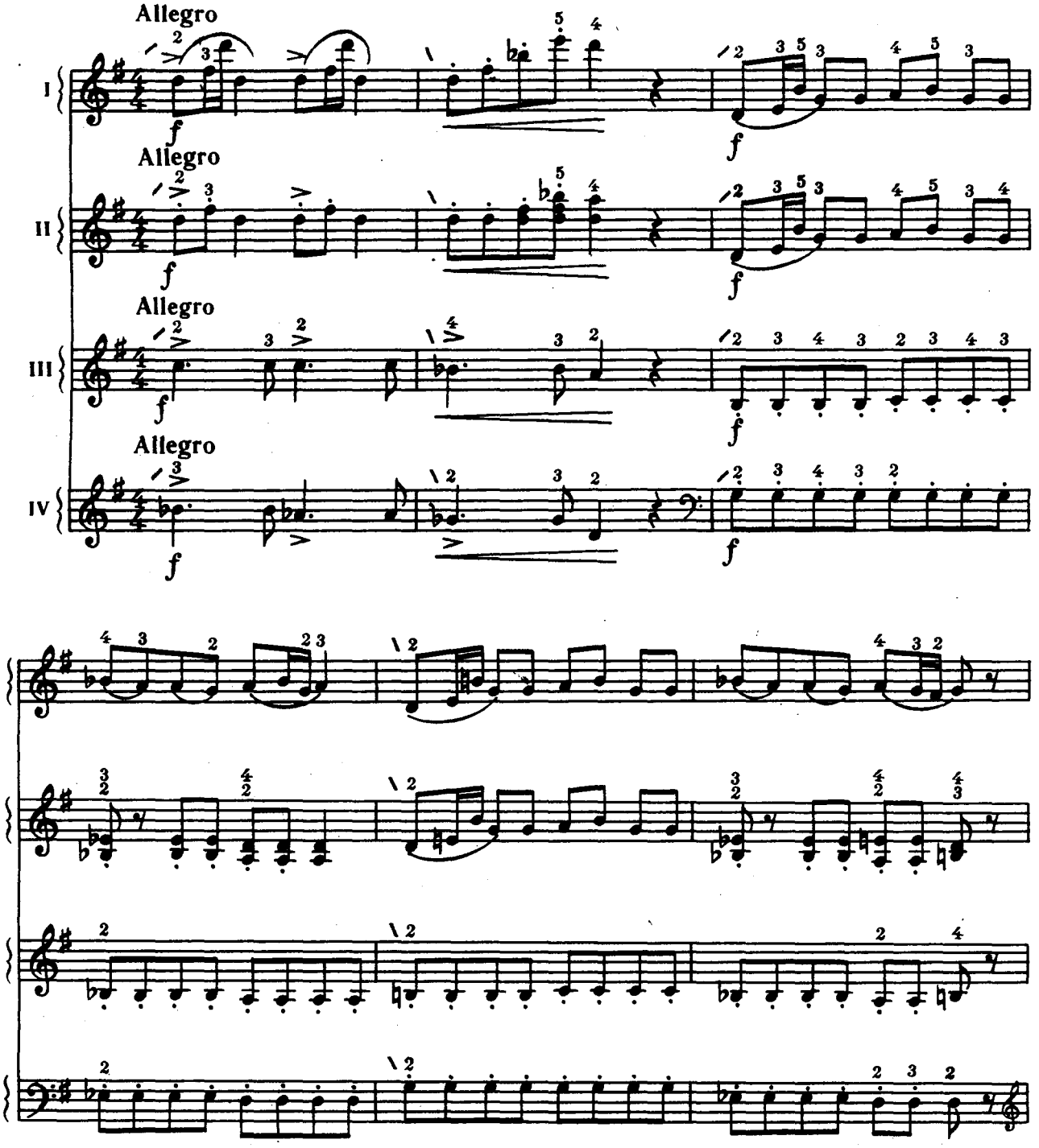

© Видавництво «Музична Україна», 1984

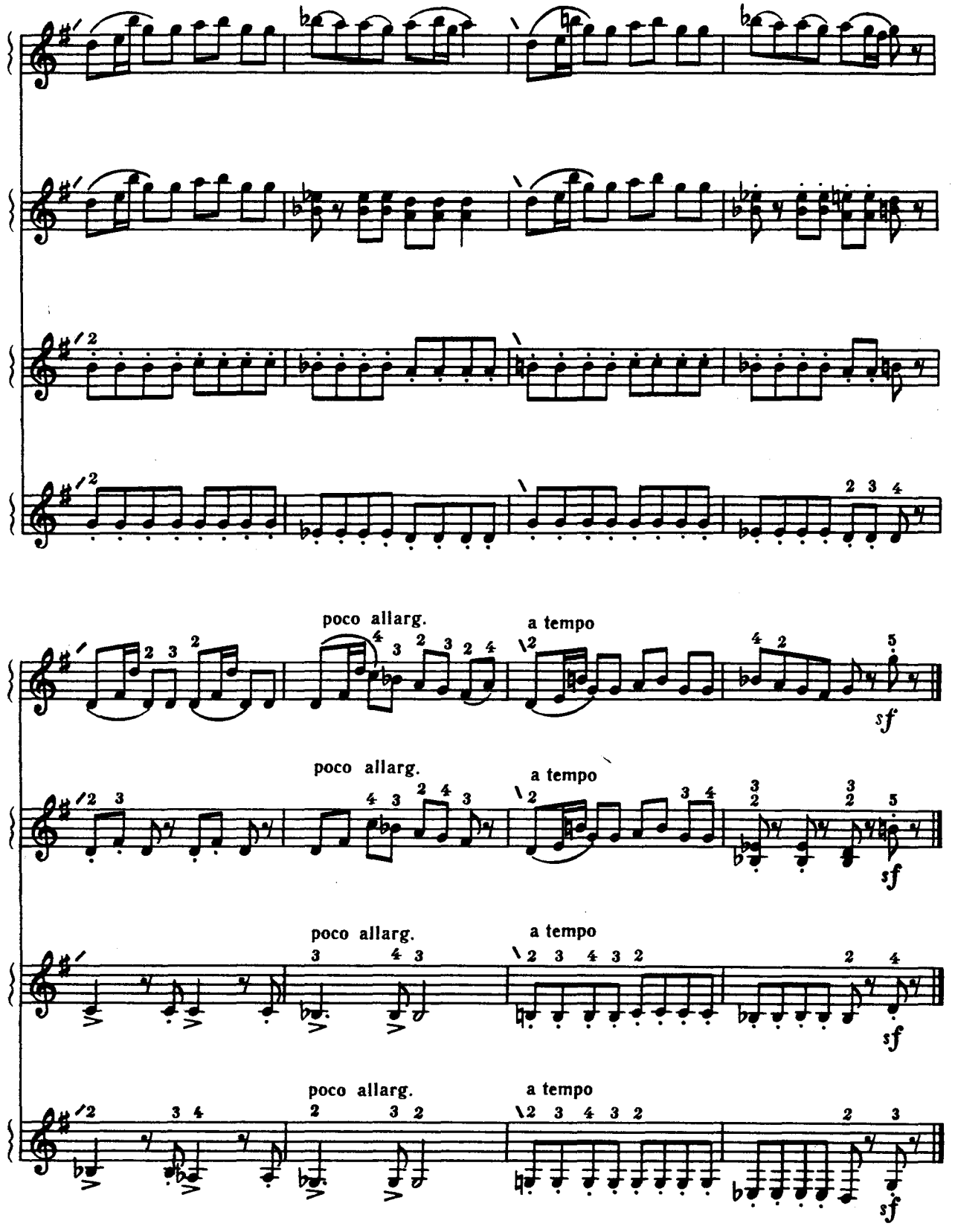
poco allarg.
a tempo
sf
poco allarg.
a tempo
sf
poco allarg.
a tempo
sf
poco allarg.
a tempo
sf

Пташки

А. КАРАМАНОВ

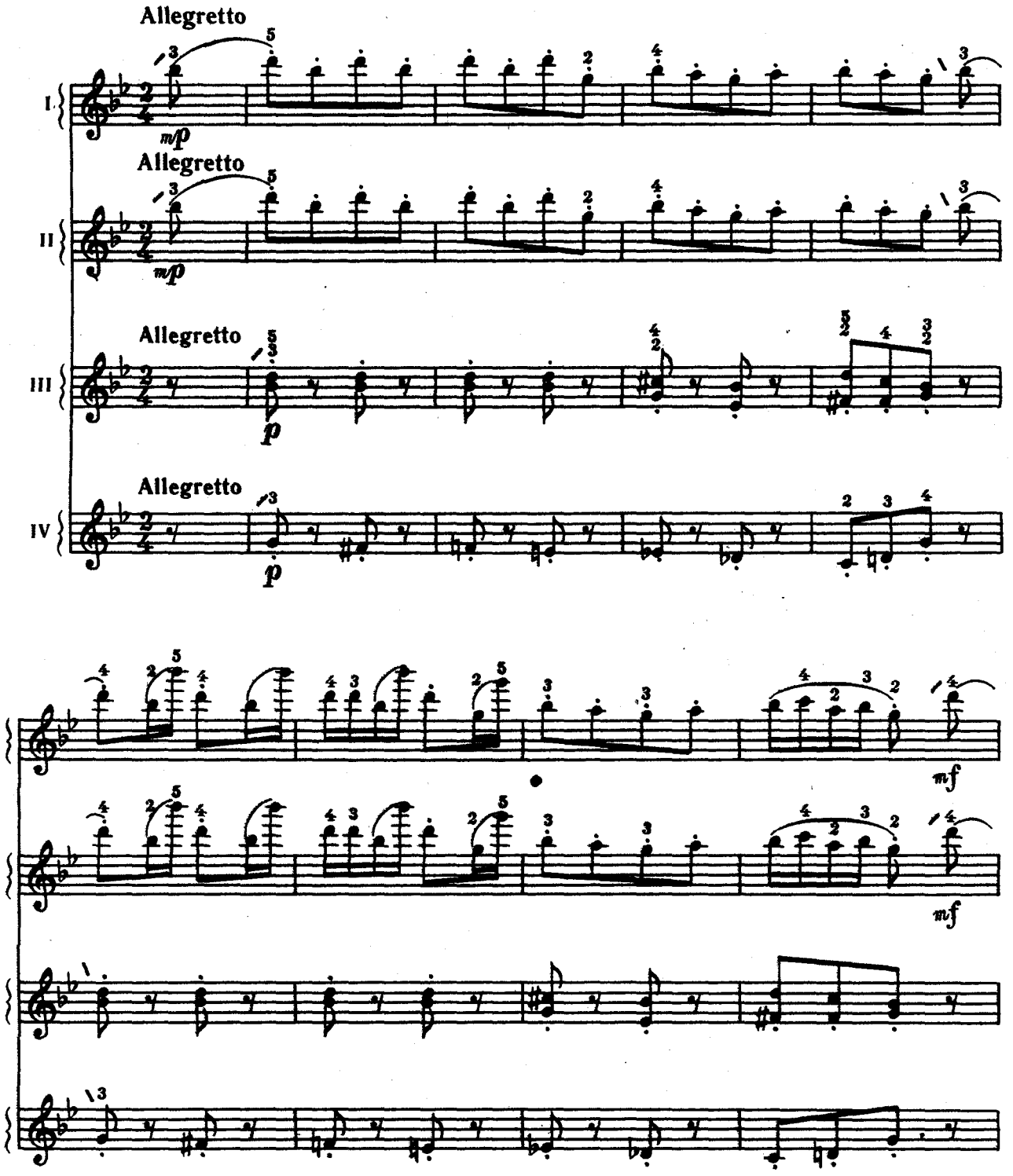

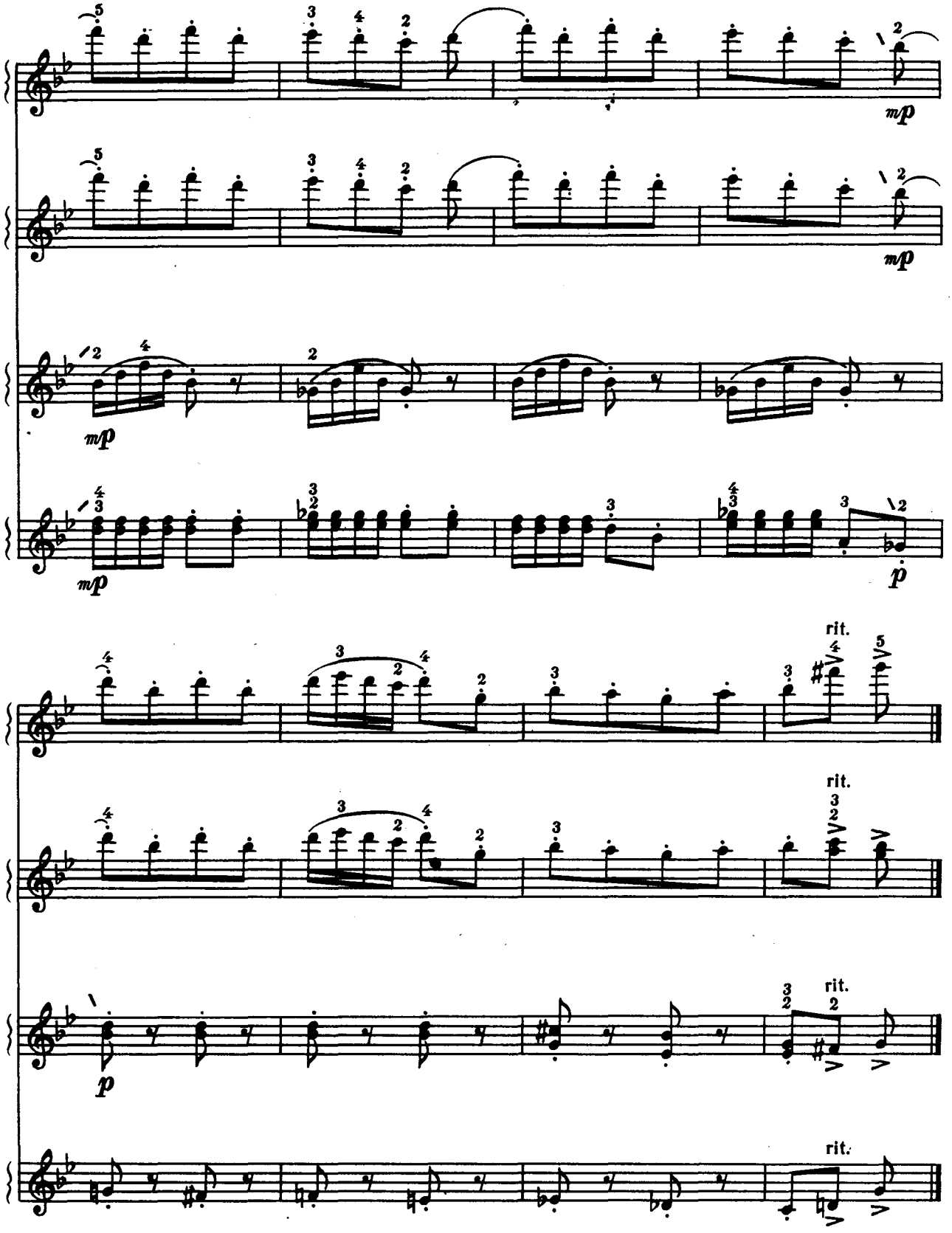
mp
mp
mp
mp
p
rit.
rit.
p
rit.
rit.

Через річеньку, через болото

Українська народна пісня

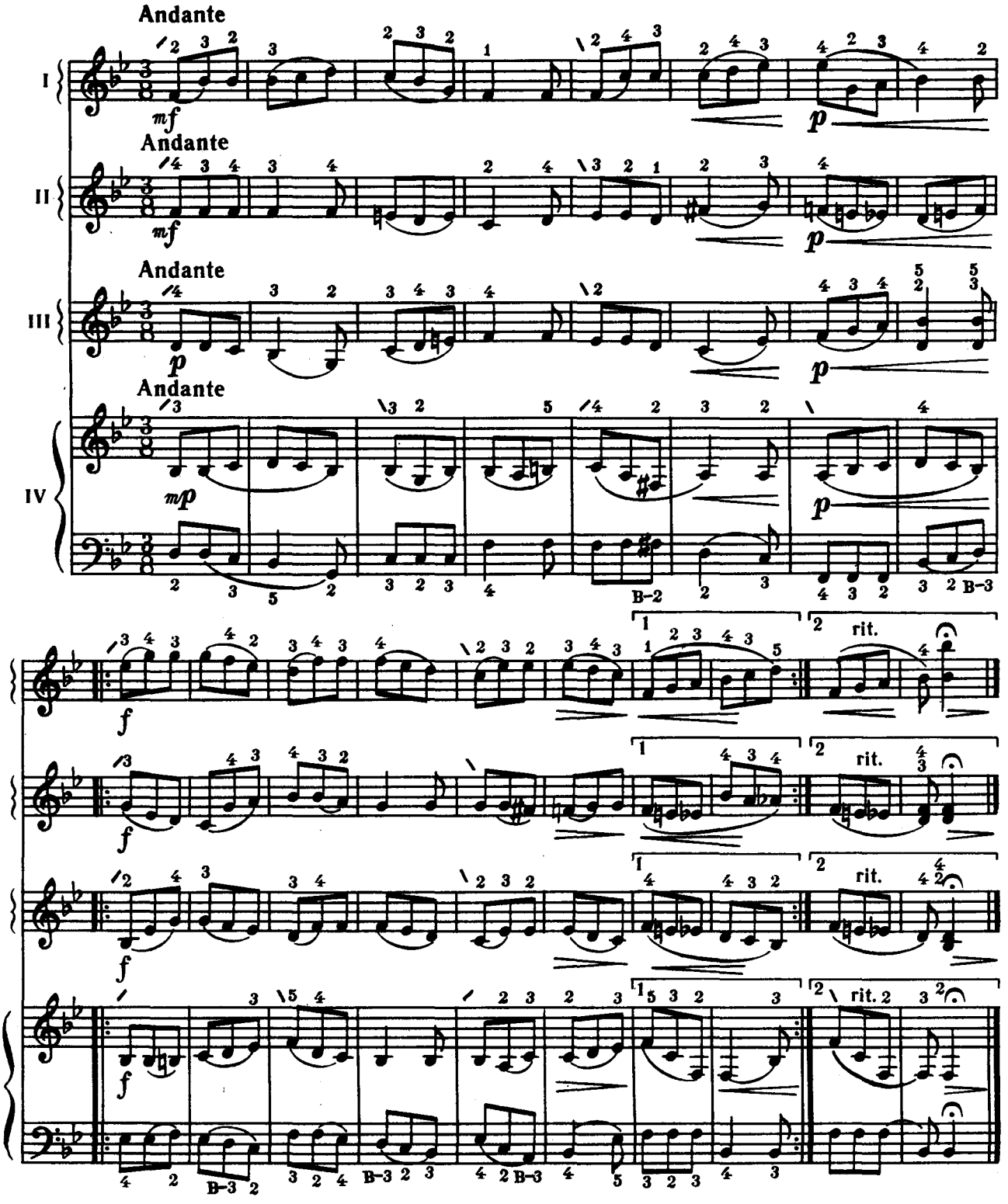

Полька

з кінофільму «Пригоди Буратіно»

А. ЛЕПІН

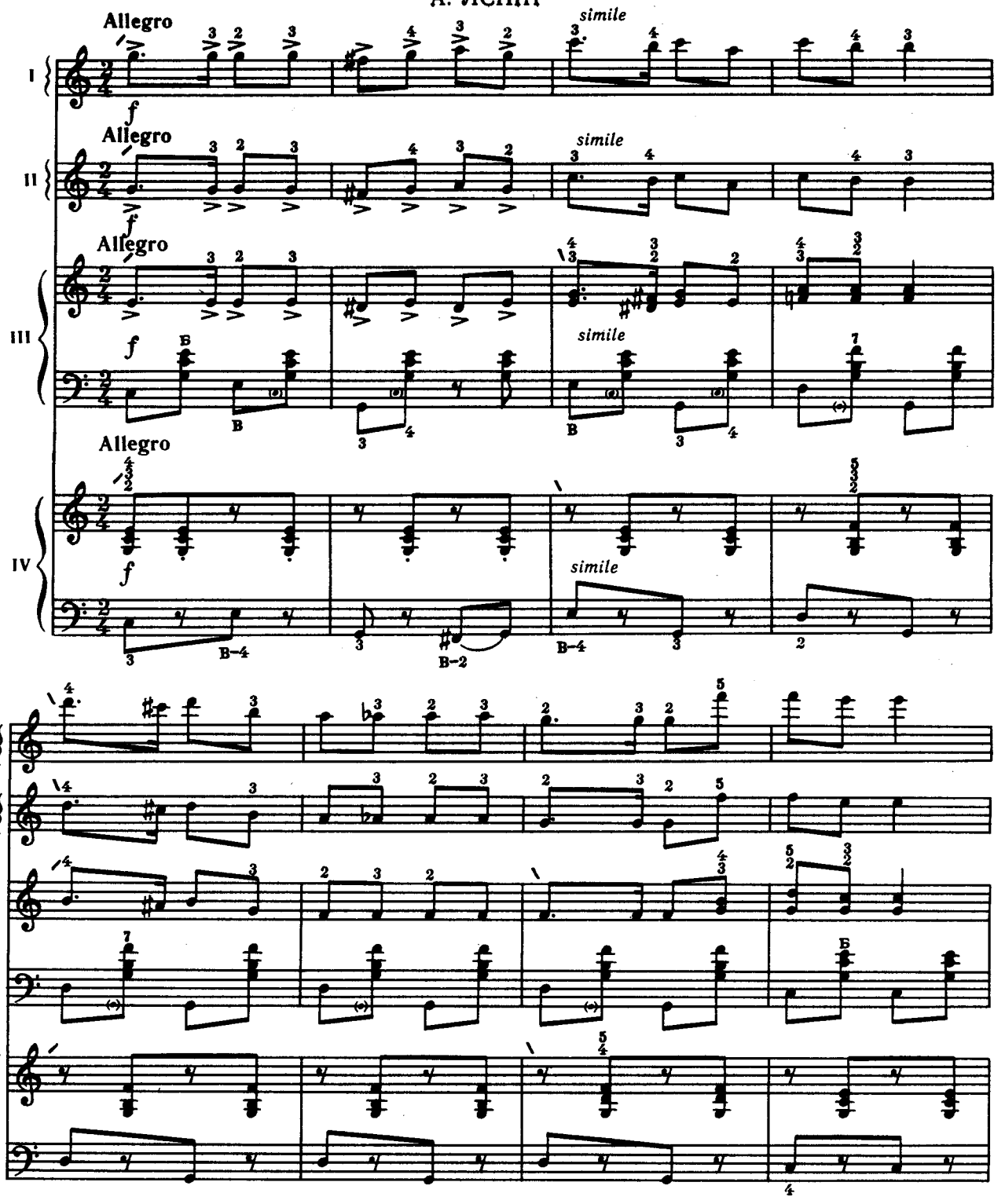

Ноты: Ale07.ru

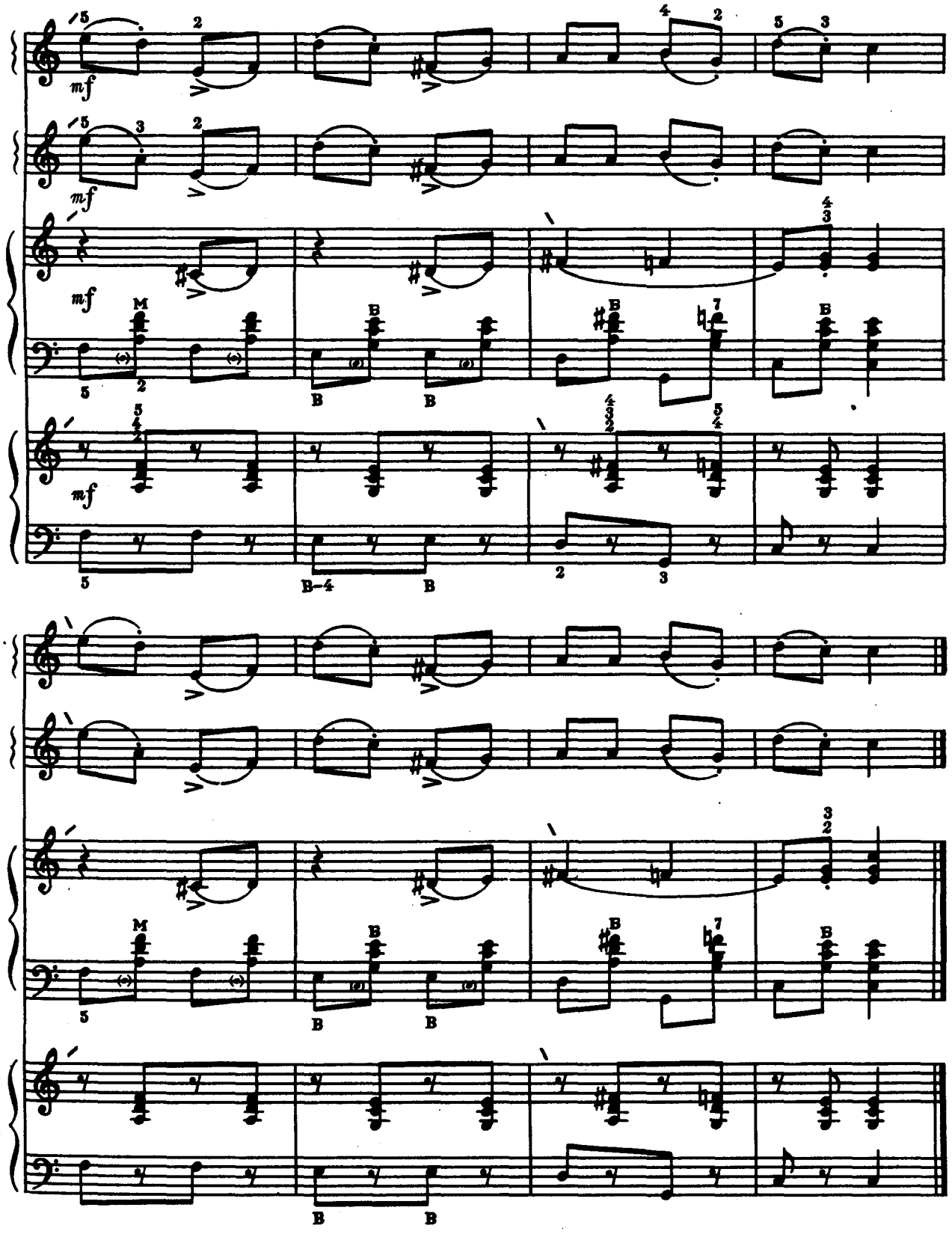
mf
mf
mf
mf

ДУЕТИ

1. В. Барвінський. Лелека 3
2. Й. Брамс. Шипшина. Перекладення В. Угриновича 4
3. А. Кореллі. Сарабанда. Перекладення В. Угриновича 4
4. О. Гречанинов. П'єса. З циклу «На зеленому лузі». Перекладення О. Назаренка 5
5. М. Кажлаєв. Ранок. Перекладення А. Семешка 6
6. Вечір настав. Азербайджанська народна пісня. Перекладення В. Угриновича 7
7. Н. Мухатов. Маленький вальс 8
8. Г. Перселл. Арія. Перекладення В. Угриновича 9
9. Я. Верещагін. Повітряні кульки. Перекладення В. Угриновича 9
10. А. Ядгаров. Весела гра 10
11. «Пойду ль я». Російська народна пісня. Перекладення А. Зубарєва 11
12. Т. Хренников. Вальс дружби. Перекладення А. Зубарєва 13
13. Рибалочка. Латиський народний танець. Перекладення А. Семешка 15
14. А. Штогаренко. Танцювальна. Перекладення В. Угриновича 16
15. М. Шаверзашвілі. Лезгінка. Перекладення В. Угриновича 17
16. І. Ковач. Полька. Перекладення В. Угриновича 19
17. Хора з двома притупуваннями. Молдавський народний танець. Обробка В. Гордзея . . . 20
18. Д. Шостакович. Колискова. Перекладення Т. Мурзіної 21

ТРІО

1. Е. Ексанішвілі. Народна 24
2. Чого, Івасю, змарнів. Українська народна пісня. За обробкою М. Леонтовича 24
3. Льонок. Литовський народний танець. Перекладення В. Багдонаса 26
4. Ой у полі три кринченьки. Українська народна пісня. Обробка М. Різоля 27
5. Л. Кніппер. Степова кавалерійська. Перекладення А. Нечипоренка 28
6. Л. Бетховен. Німецький танець. Перекладення Алли Гаценко 31
7. Л. Моцарт. Пісня. Перекладення Алли Гаценко 33
8. М. Равель. Павана сплячій красуні. Перекладення В. Угриновича 35
9. Українська полька. Обробка М. Різоля . . 37
10. Г. Педраудзе. Естонський наспів 40

КВАРТЕТИ

1. Ой не ходи, Грицю. Українська народна пісня. Обробка М. Різоля 42
2. Ф. Шуберт. Швейцарська пісня. Перекладення Алли Гаценко 44
3. Їхав козак за Дунай. Українська народна пісня. Перекладення В. Угриновича 45
4. Г. Мушель. Весняний пейзаж. Перекладення В. Угриновича 47
5. Г. Читчян. Гра в конячки. Перекладення В. Угриновича 49
6. А. Караманов. Пташки. Перекладення І. Журомського 51
7. Через річеньку, через болото. Українська народна пісня. Обробка П. Терещенка 53
8. А. Лепін. Полька. З кінофільму «Пригоди Буратіно». Перекладення В. Угриновича . . . 54

65 к.

Нотное издание

Редакторы-составители
Нечипоренко Андрей Федорович
Угринович Вадим Витальевич

Пьесы для ансамбля баянистов
2—3 классы

Учебный репертуар детских музыкальных школ

2-е издание

Киев, издательство «Музична Україна», 1990

Редактор О. М. Димитров
Художник В. О. Шестаковський
Художній редактор О. А. Мінжуліна
Технічні редактори Т. Г. Шкарбуненко, Т. С. Семченко
Коректори І. В. Краузе, Л. П. Кредль

Н/К

Здано на виробництво 20.06.90. Підписано до друку 30.10.90. Формат 84×108 1/16. Папір офсетний № 2. Гарнітура літературна. Спосіб друку офсетний. Умов.-друк. арк. 5,88. Умов. фарбовідб. 6,72. Облік.-вид. арк. 6,55. Тираж 10 000 пр. Замовлення № 3068. Ціна 65 к. Видавництво «Музична Україна», 252004, Київ, Пушкінська, 32. Київська нотна фабрика, 252655, Київ, МСП, Фрунзе, 51а.