М ~87.62(04)
Б-71

БЛЮЗЫ

В ПЕРЕЛОЖЕНИИ ДЛЯ ШЕСТИСТРУННОЙ ГИТАРЫ

НЕГРИТЯНСКИЙ БЛЮЗ

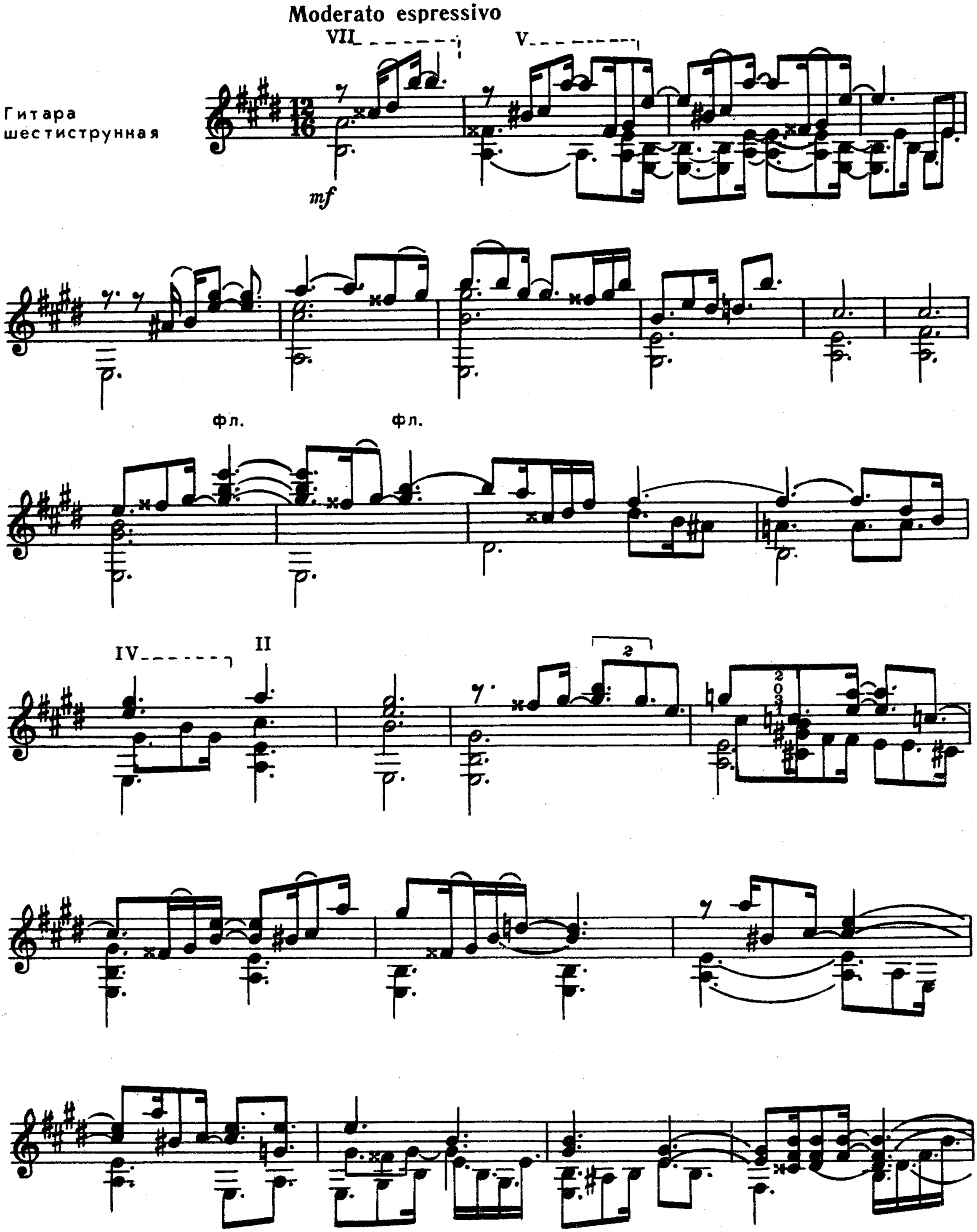

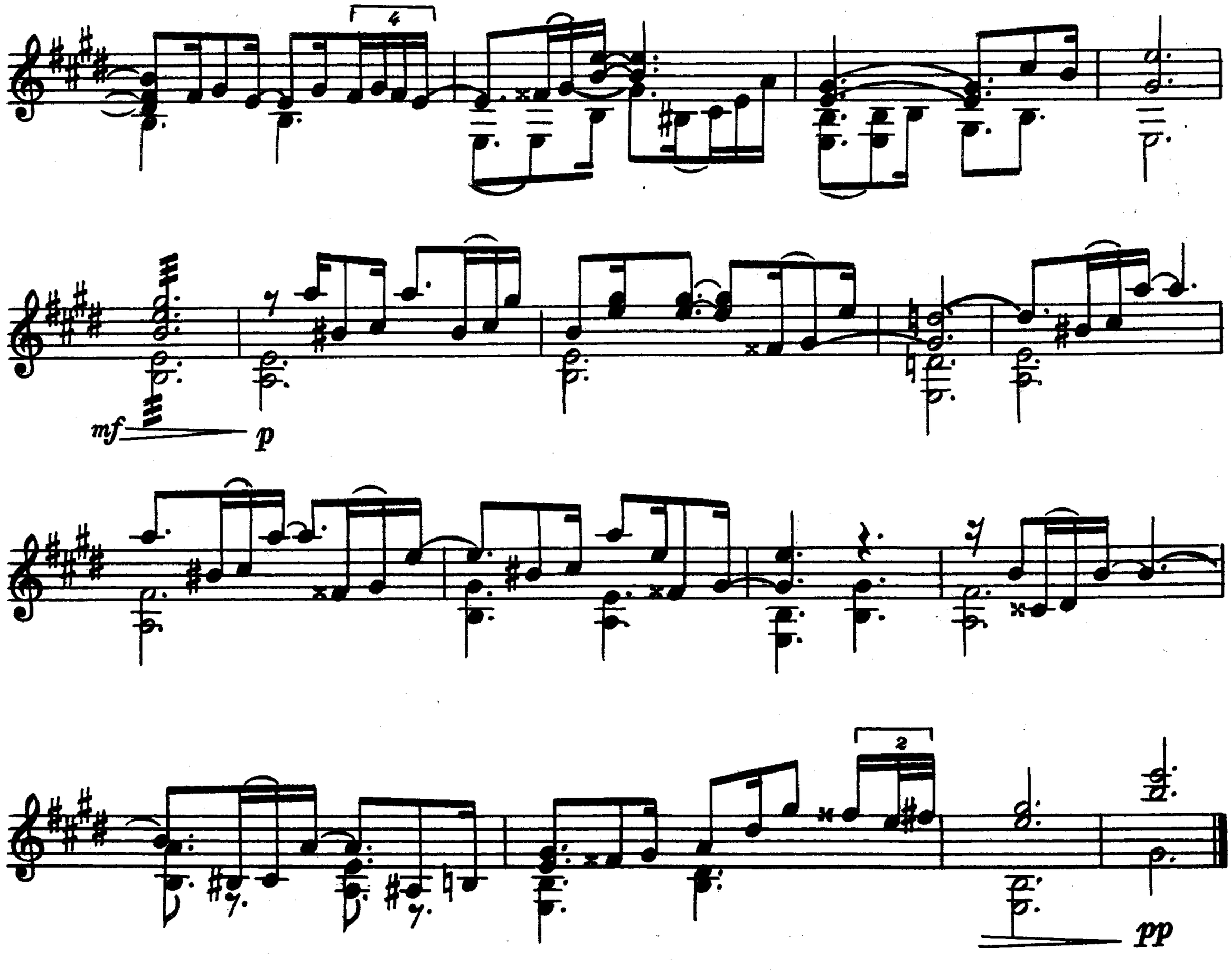

ГАРЛЕМСКИЙ БЛЮЗ

У. ХЭНДИ

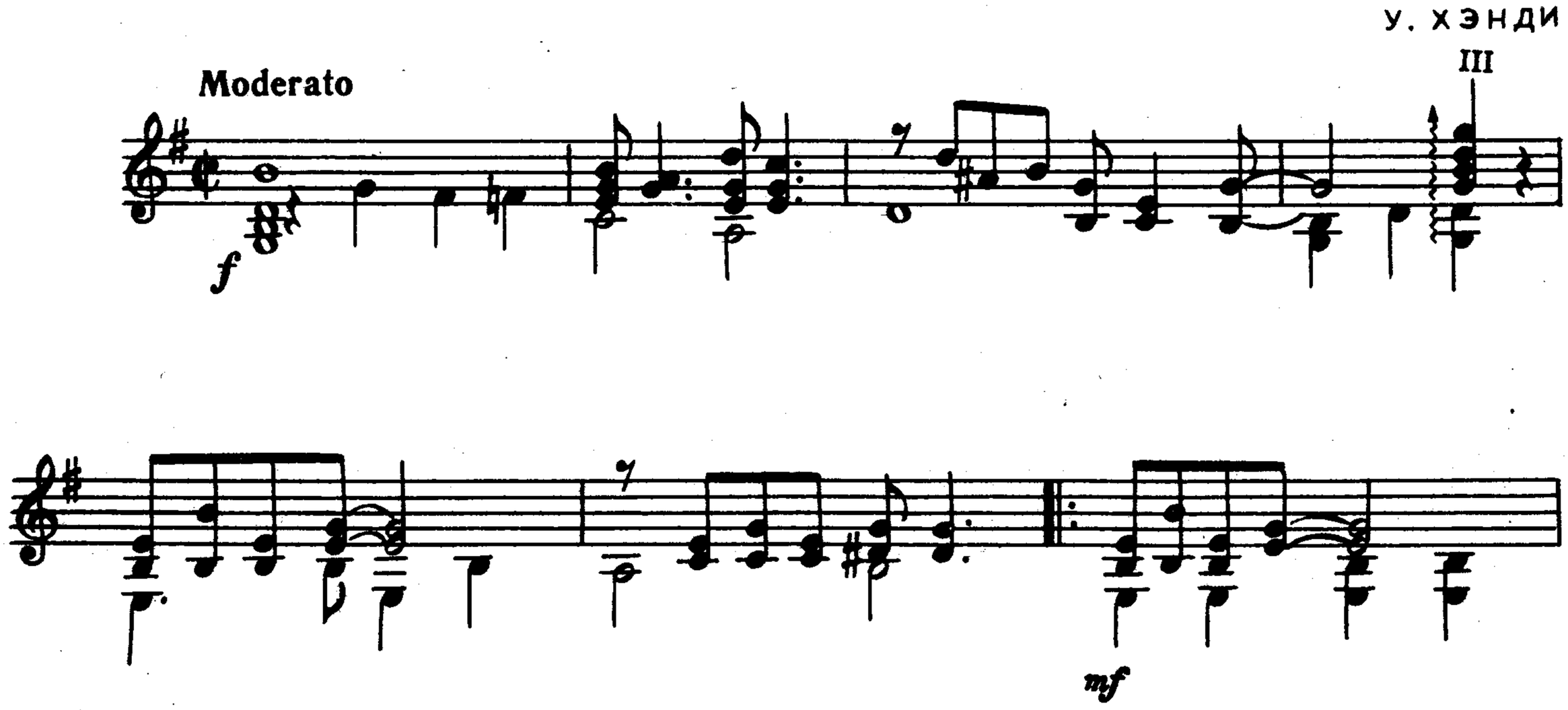

III

II

1.

2.

V

II

III

1. II

2.

mf

СЕН-ЛУИ БЛЮЗ

У. ХЭНДИ

Moderato espressivo

rit.

a tempo

p

f

rit.

a tempo

mp

1.

2.

БЛЮЗ

Э. СИГМЕЙСТЕР

Lento

p

cresc.

f

dim.

IV

p

rit.

ГОЛУБАЯ ЛУНА

Р. РОДЖЕРС

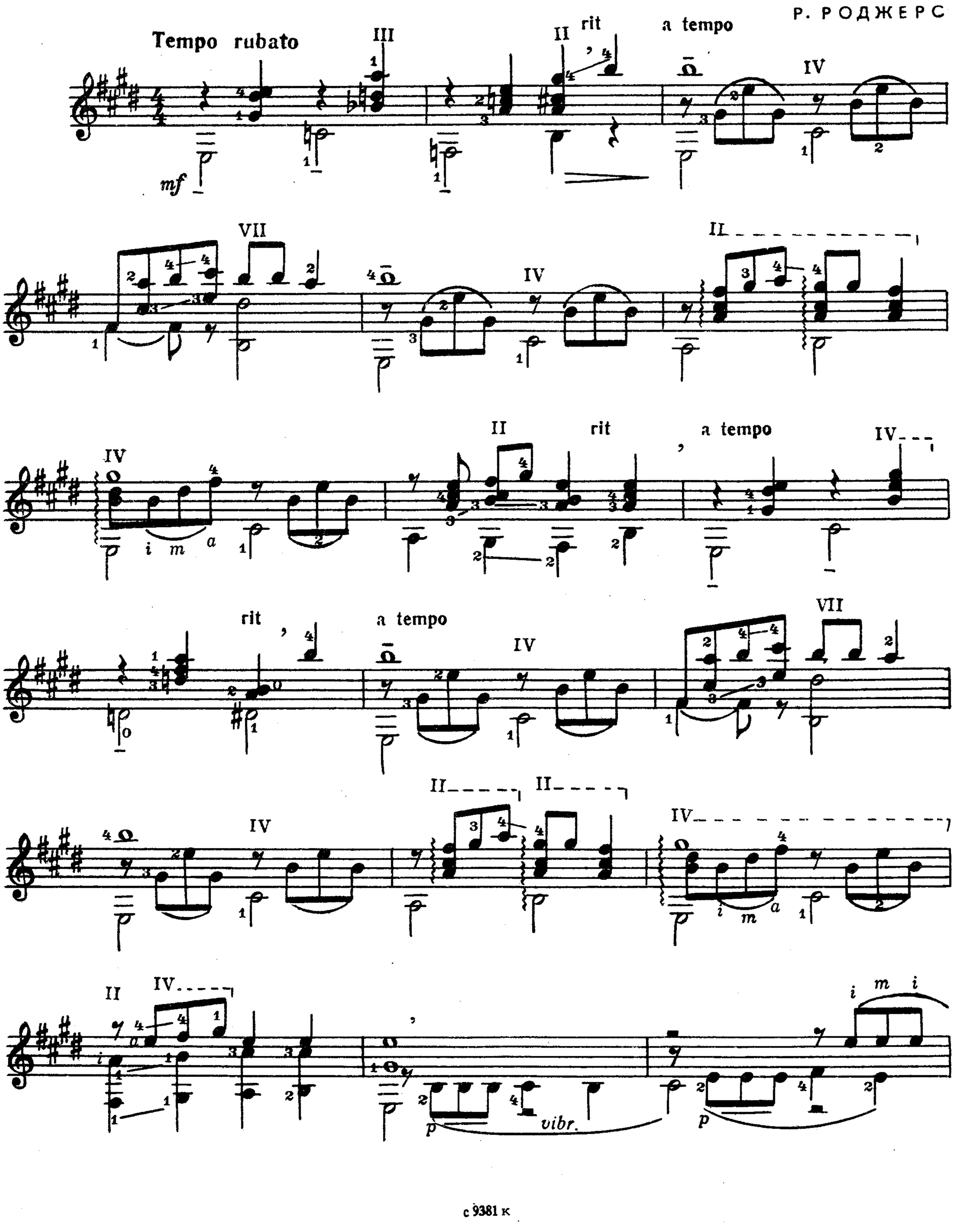

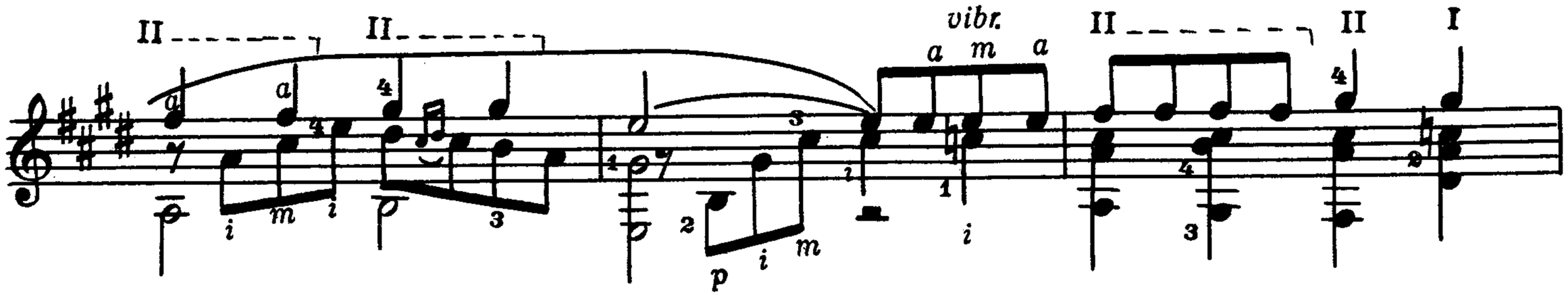
II
II
vibr.
II
II
I

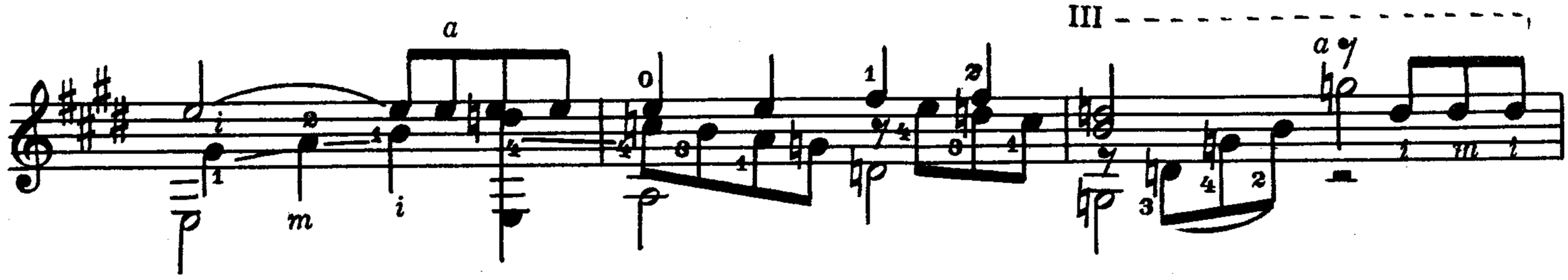
III
II
IV
III
rit
a tempo

VII
II
II

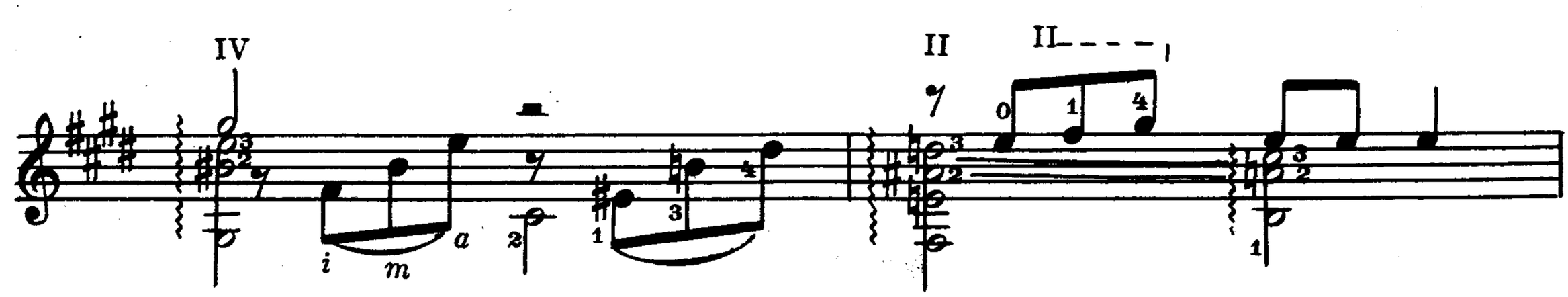
IV
II
II

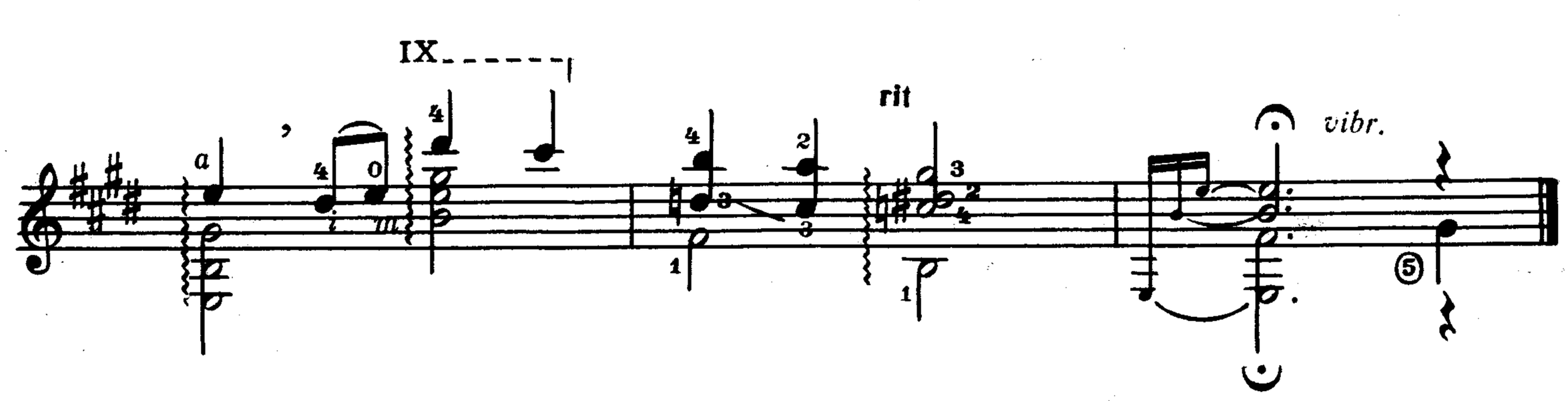
IX
rit
vibr.

КОЛЫБЕЛЬНАЯ ПЕСНЯ КЛАРЫ

Из оперы „Порги и Бесс“

Дж. ГЕРШВИН

Andante

mp *mf*

Moderato

espressivo *mf*

rit. poco a tempo

a tempo

rit. poco a tempo

IV IV V

III

rit

p mp dim.

a tempo

p mp

АНДАНТИНО

Из „Рапсодии в блюзовых тонах“

Дж. ГЕРШВИН

Rubato e legato

pp

rall.

VII

pp

Andantino moderato con espressione

IV

p

II

cresc

II

mf

I IV I II

I II I rit I

a tempo

IV II IV II

ff *f leggiero*

accel.

2 3 3 4 4

1 *cresc*

3 4 2 3 3

1 *ff*

allargando

ff

VI. I II. VI.

II

pp

II

cresc. poco a poco

f

dim.

rall.

mp

con espressivo

p

II

III

IV

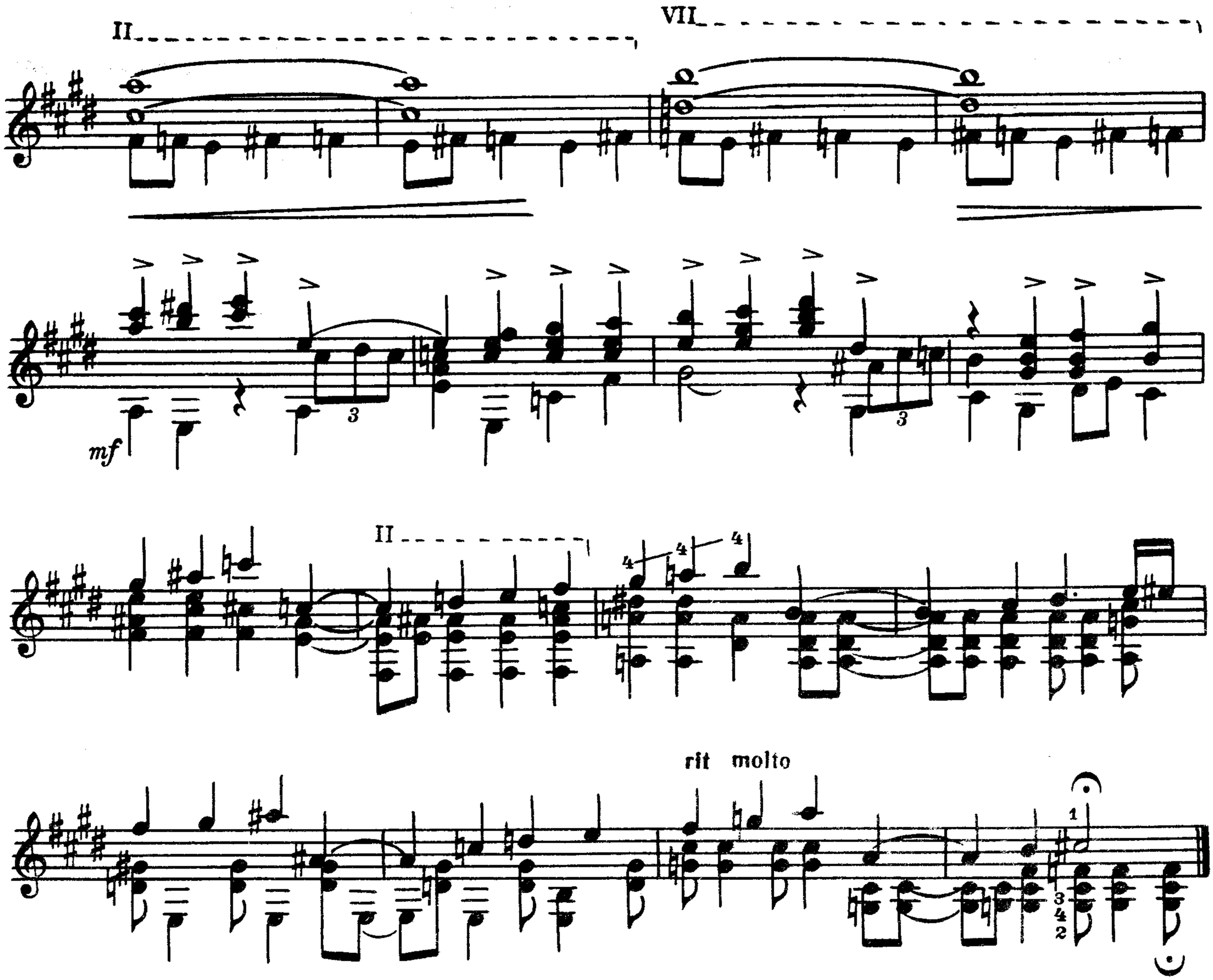

ПРОЩАЙ, МОЕ СОКРОВИЩЕ

Из оперы „Джонни наигрывает“

Э. КШЕНЕК

f

III

f

mf

p

I

cresc.

mf cresc.

VIII IX VI IV III

IV II

VII VIII V

p *cresc.*

VII V VII

f

4 45 809

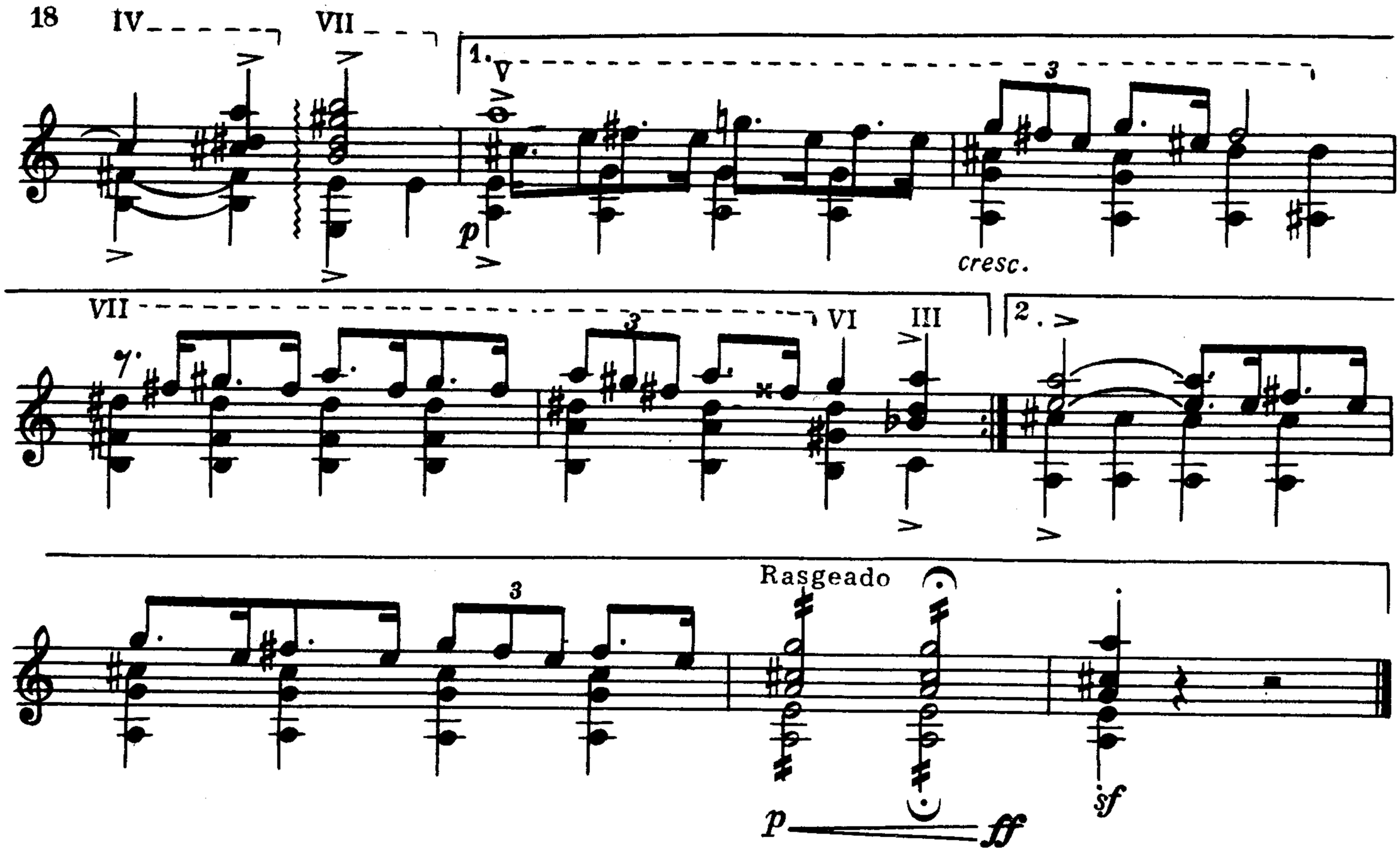

ИСПОВЕДУЯ БЛЮЗ

Д. МАК-ШЭНН

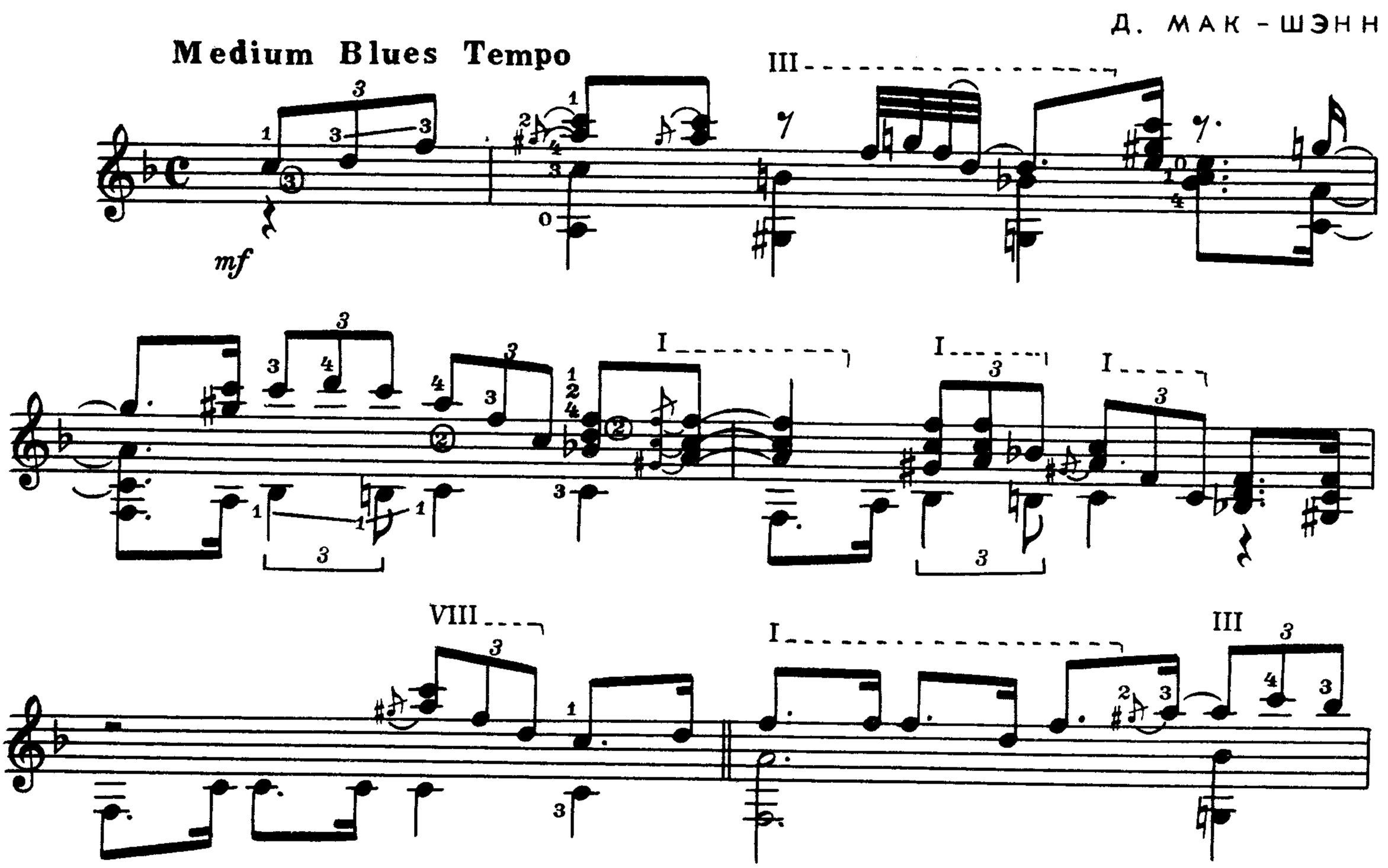

с 9381 к

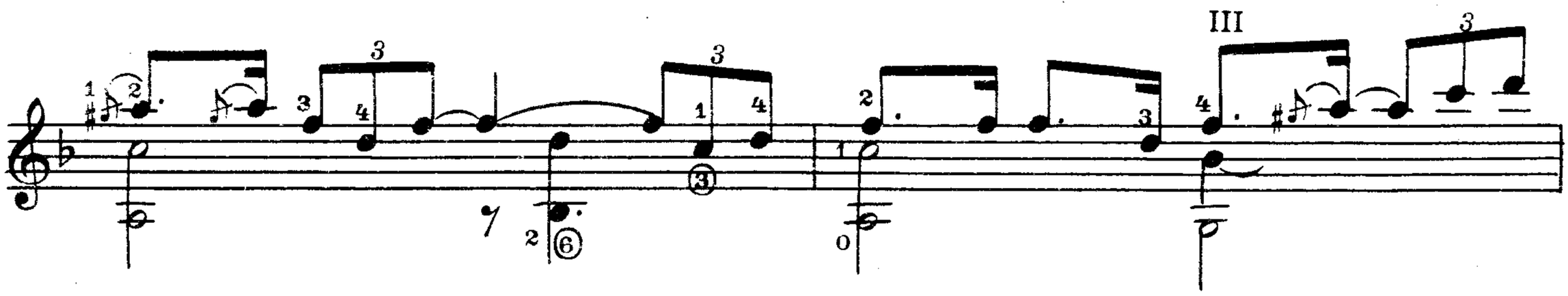

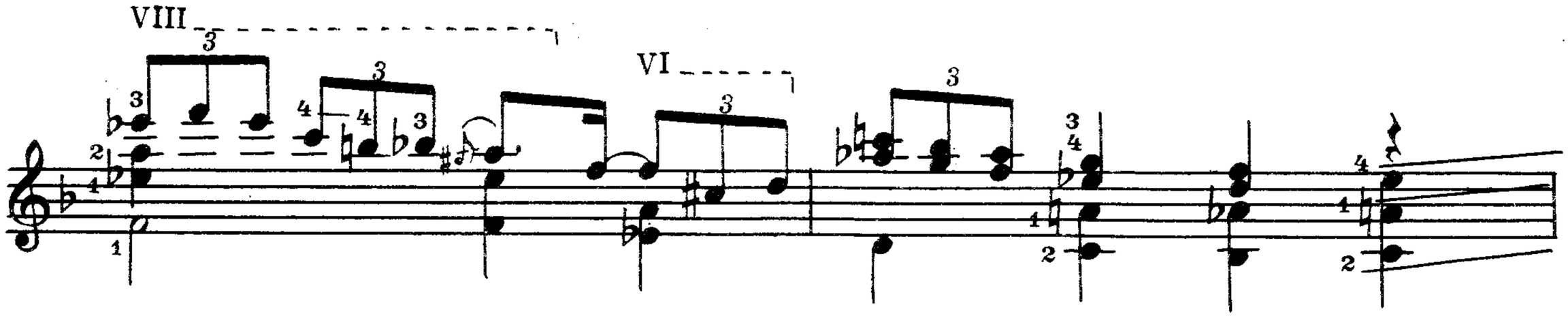

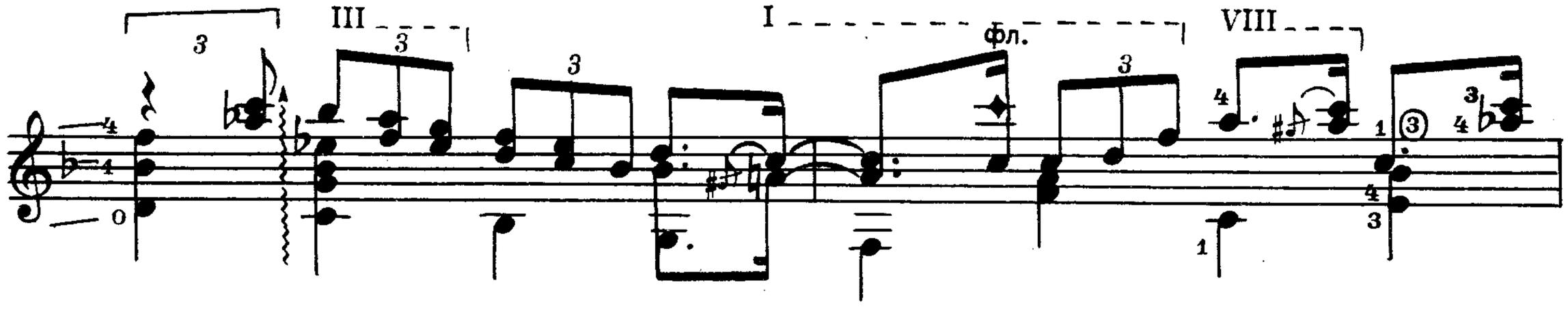

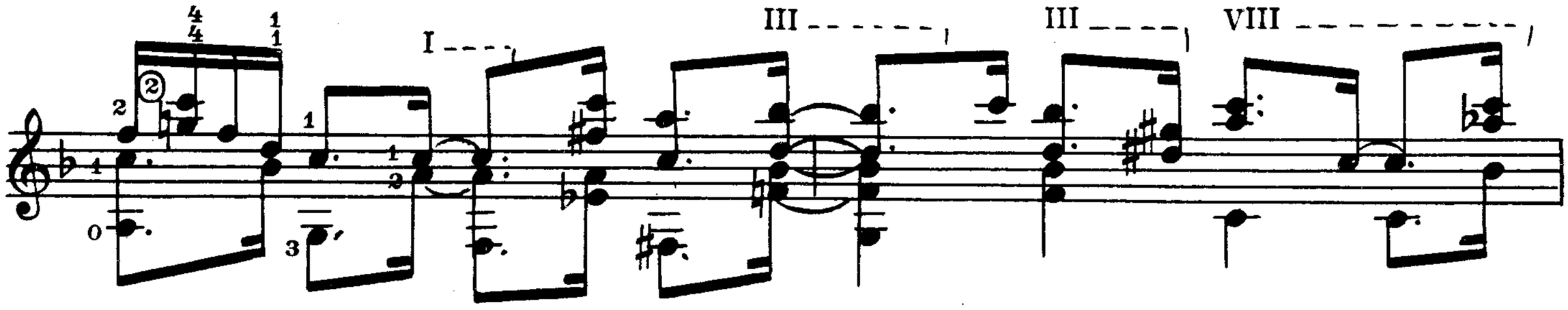

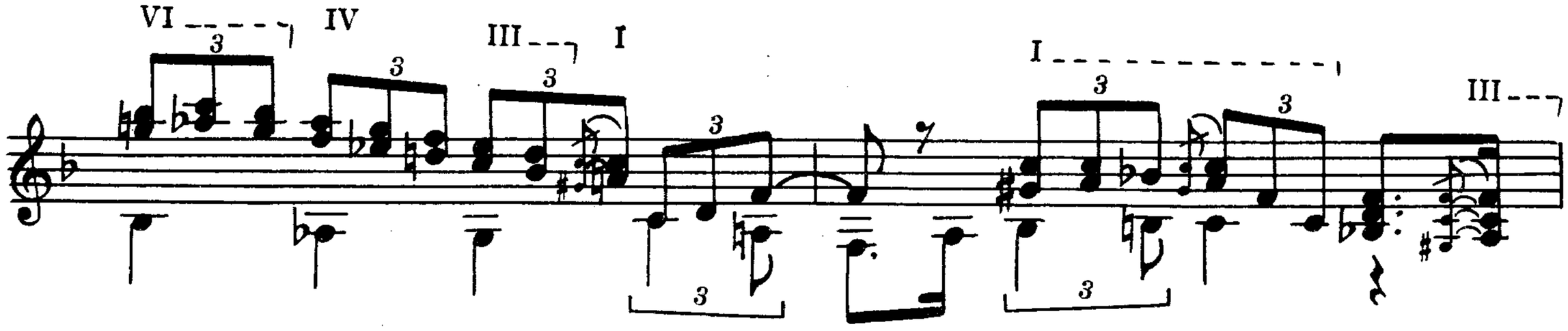

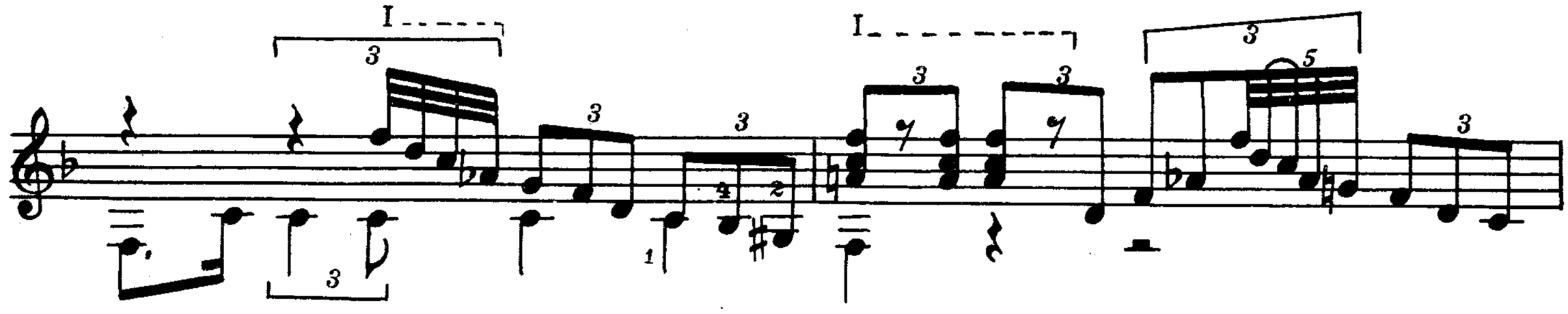

с 9381 к

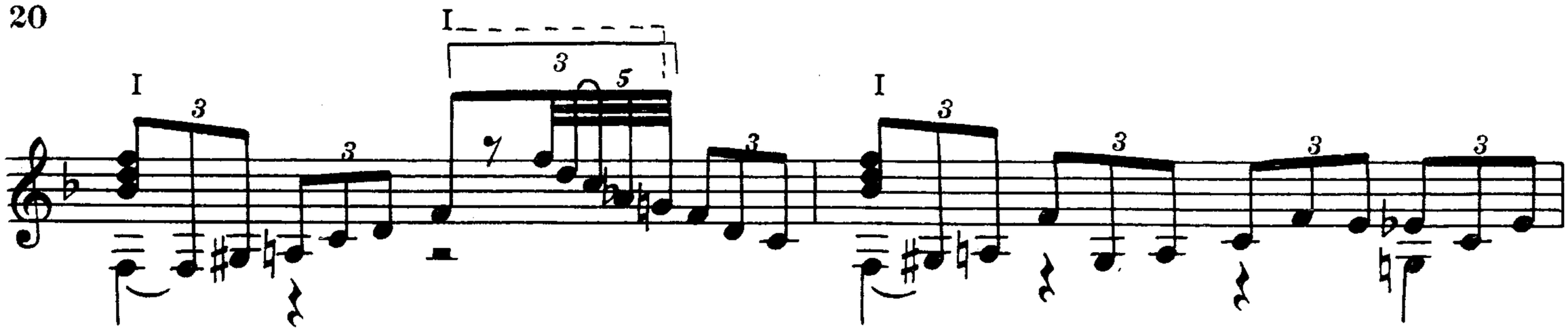
I
I
I
VI
I
VI
I
I
III
VI
Фл.
I
I
III
p
I

mf

mf

f

f

mf

ff

mf

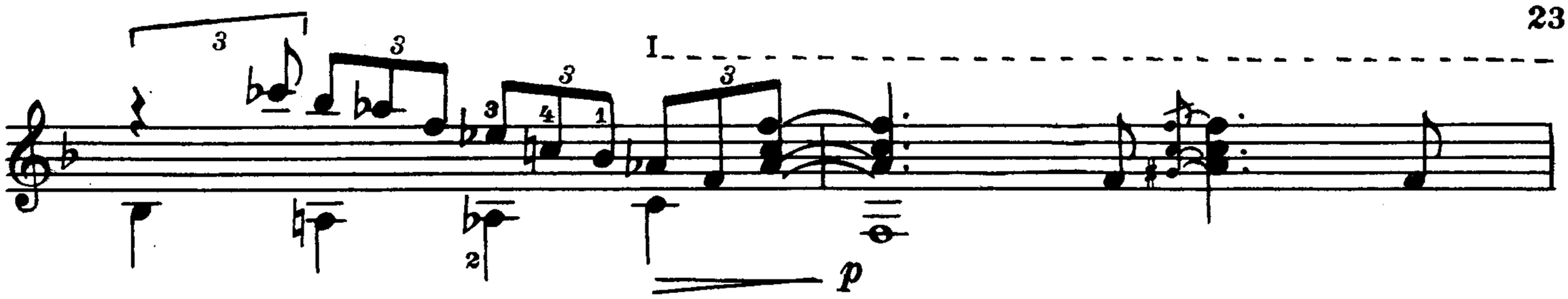

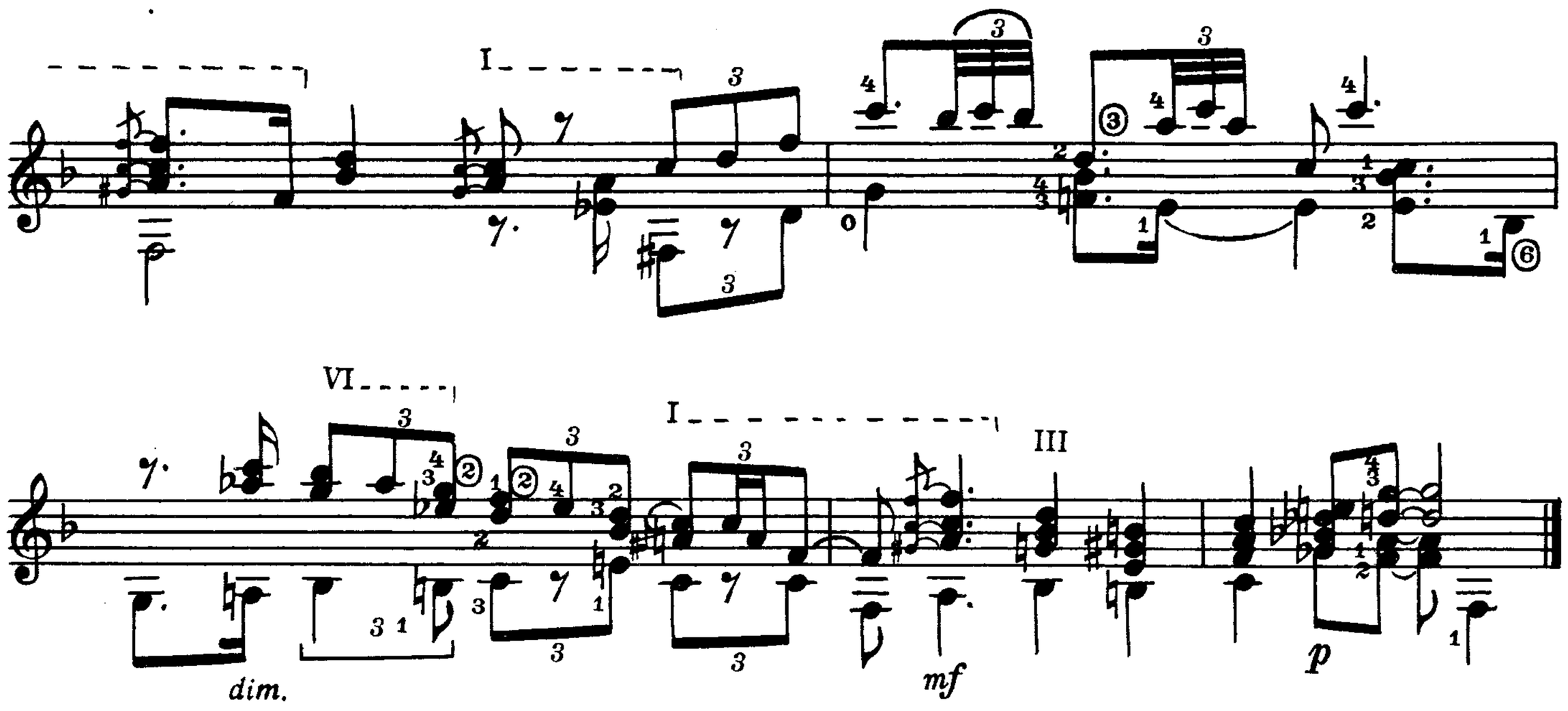

БЛЮЗ

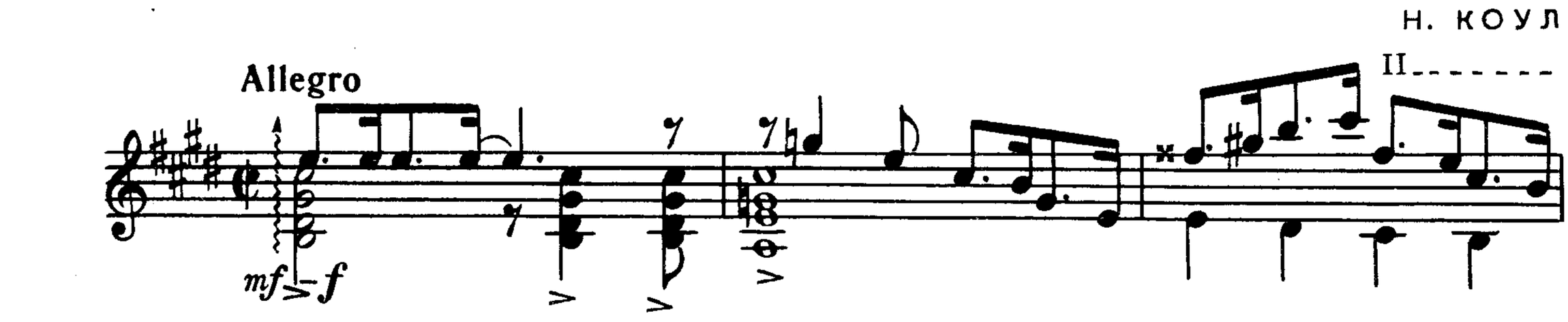

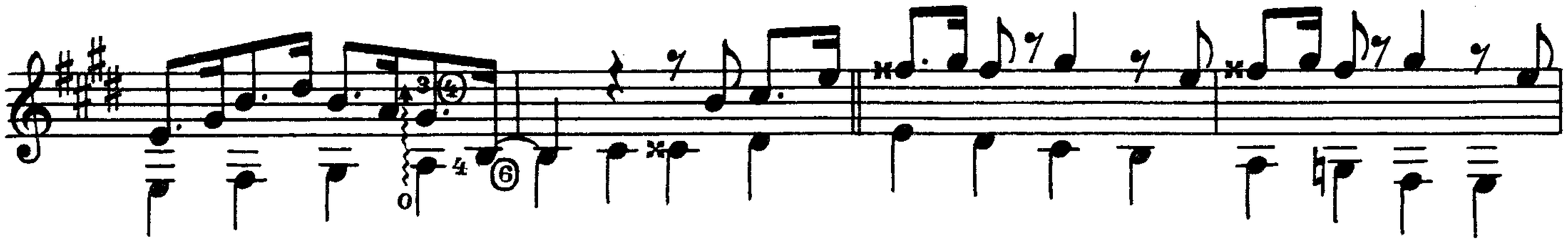

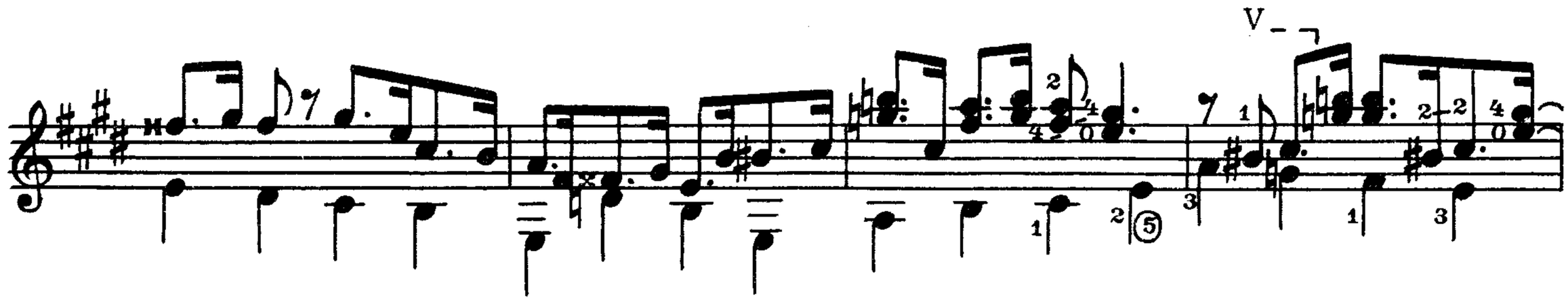

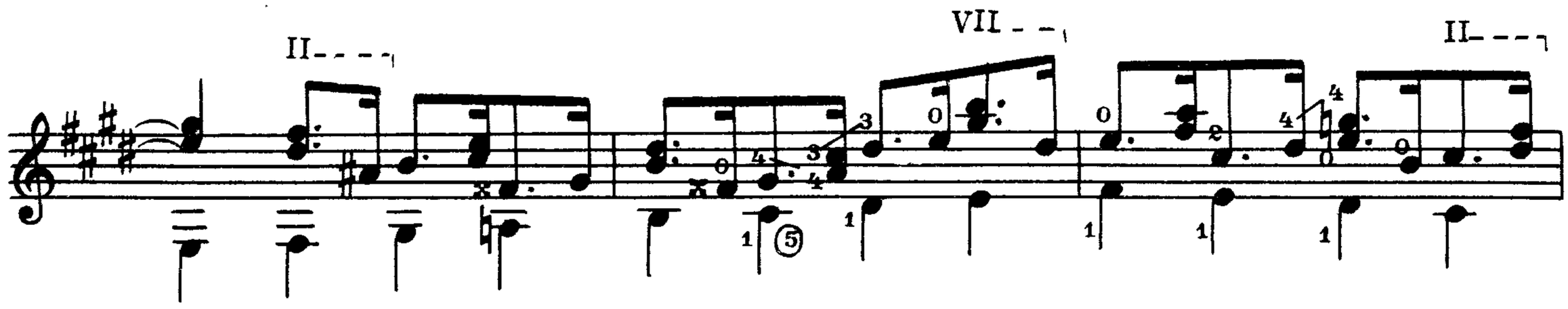
II
VII
II

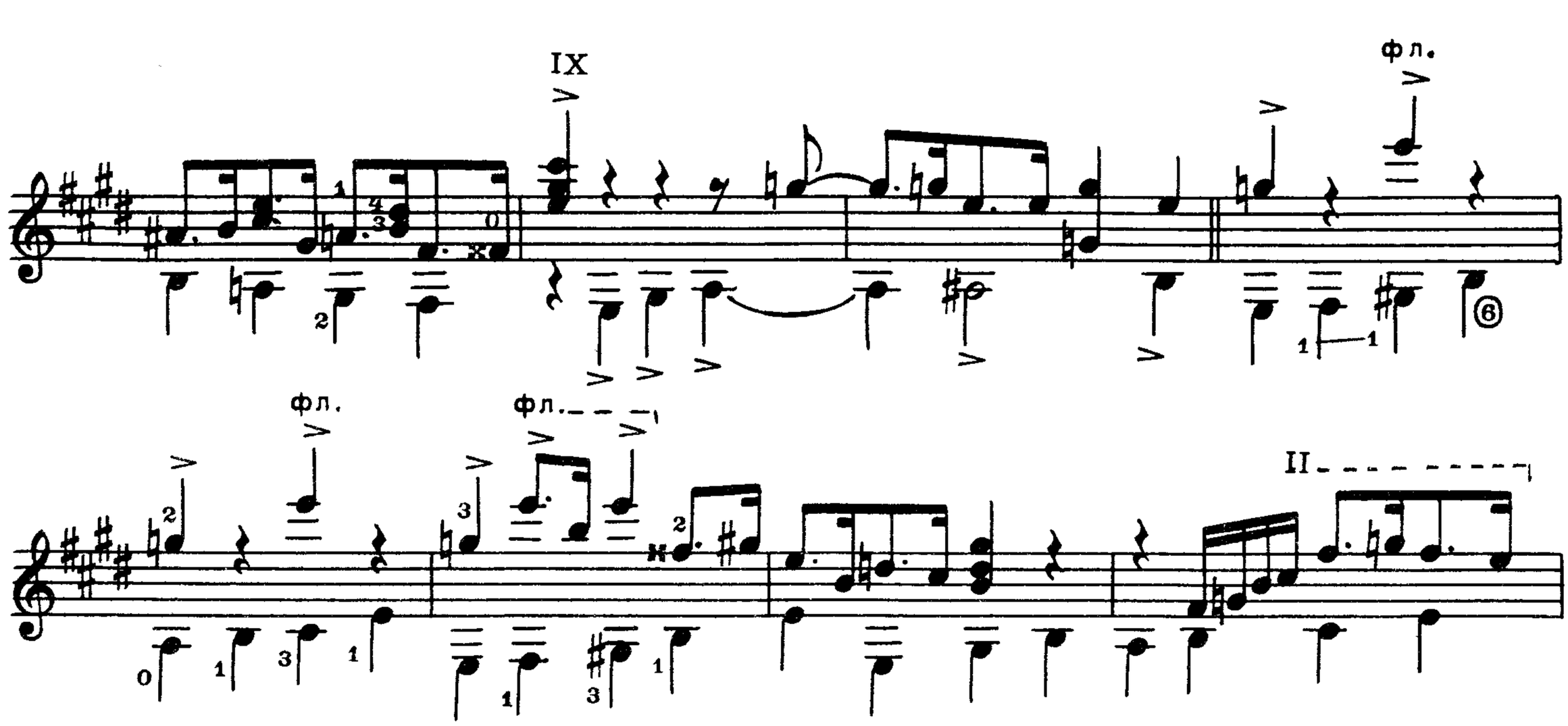
IX
фл.
фл.
фл.
II

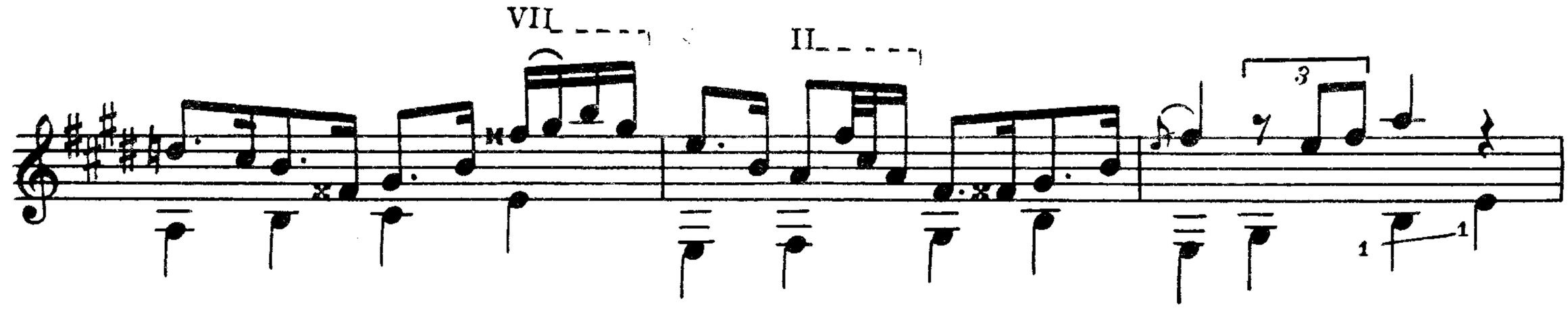
VII
II

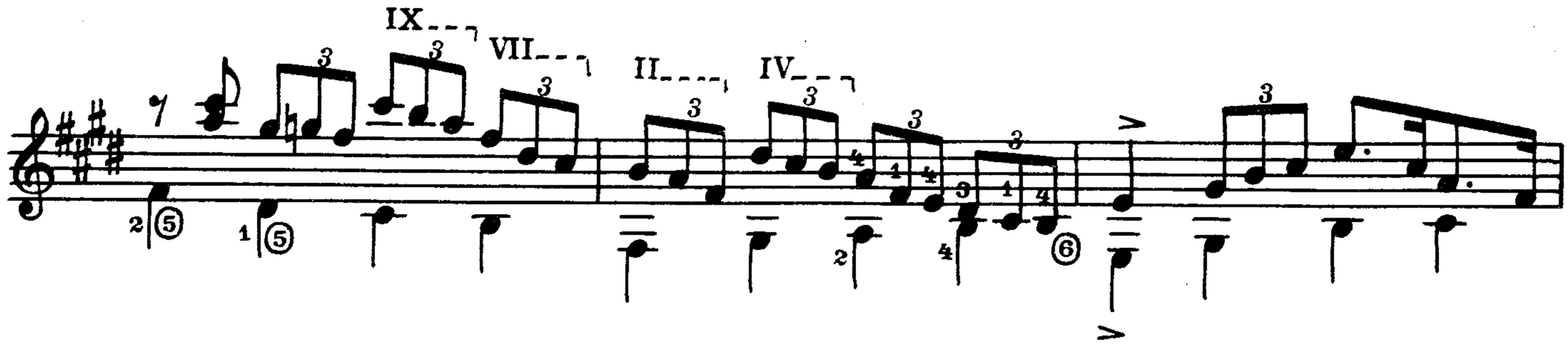
IX
VII
II
IV

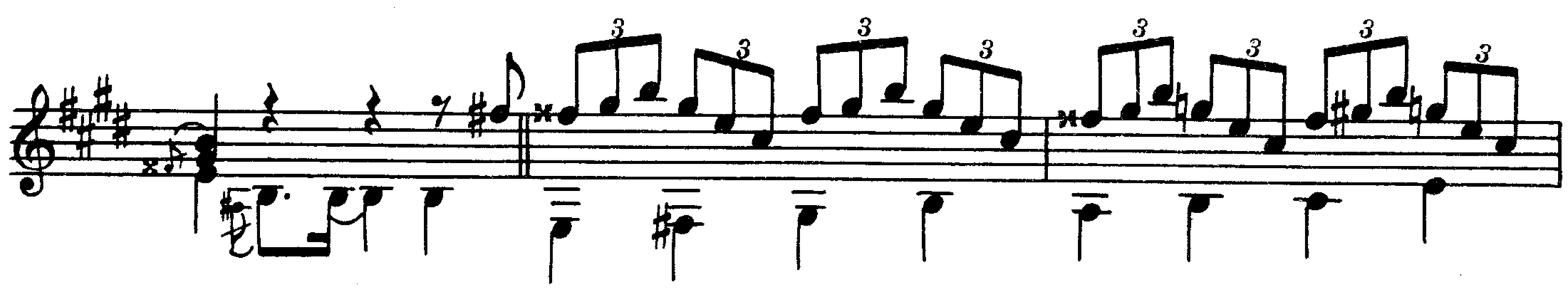

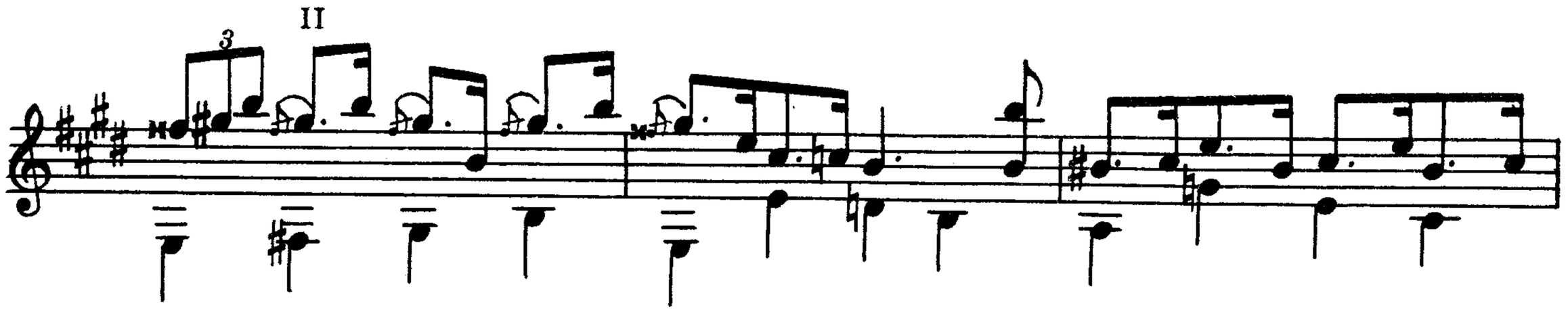
II

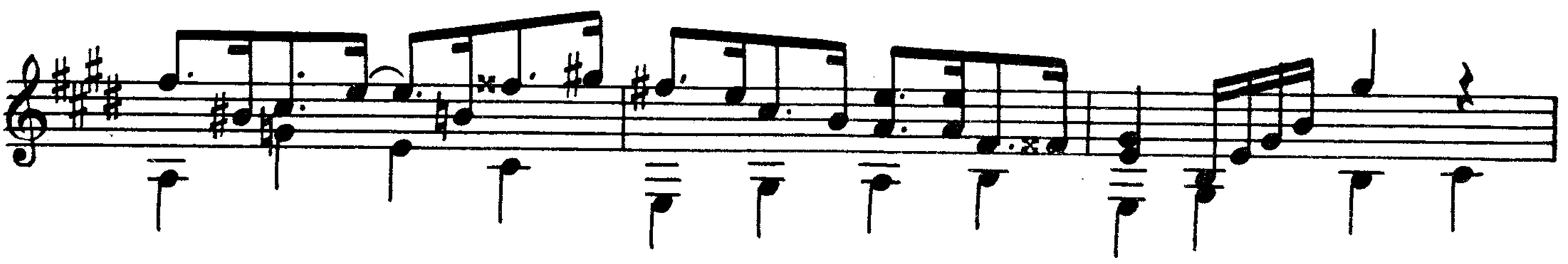

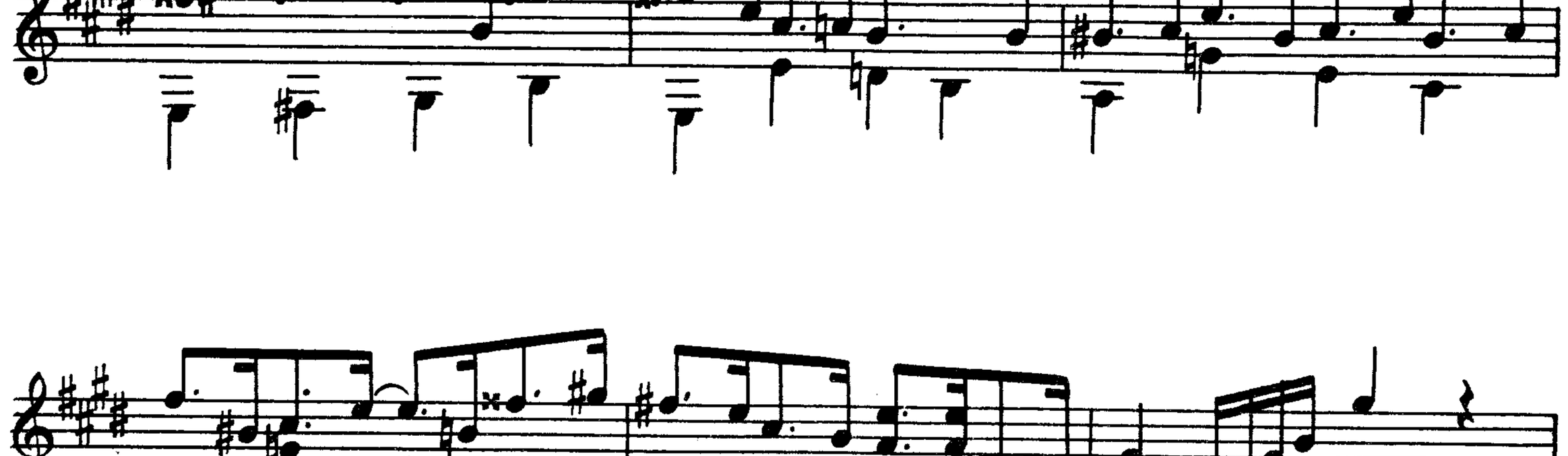
II
VII
ff

БЛЮЗ

Medium Slow Blues

Б. ПЕЙФЕР

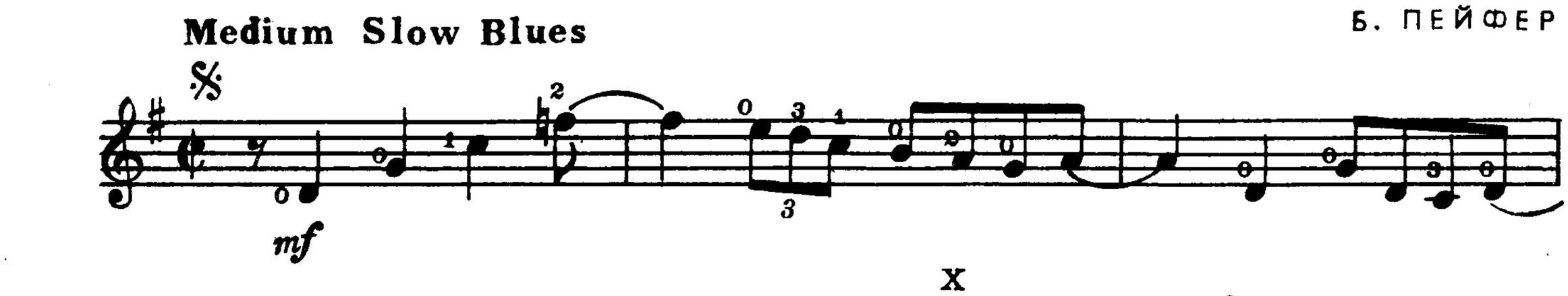

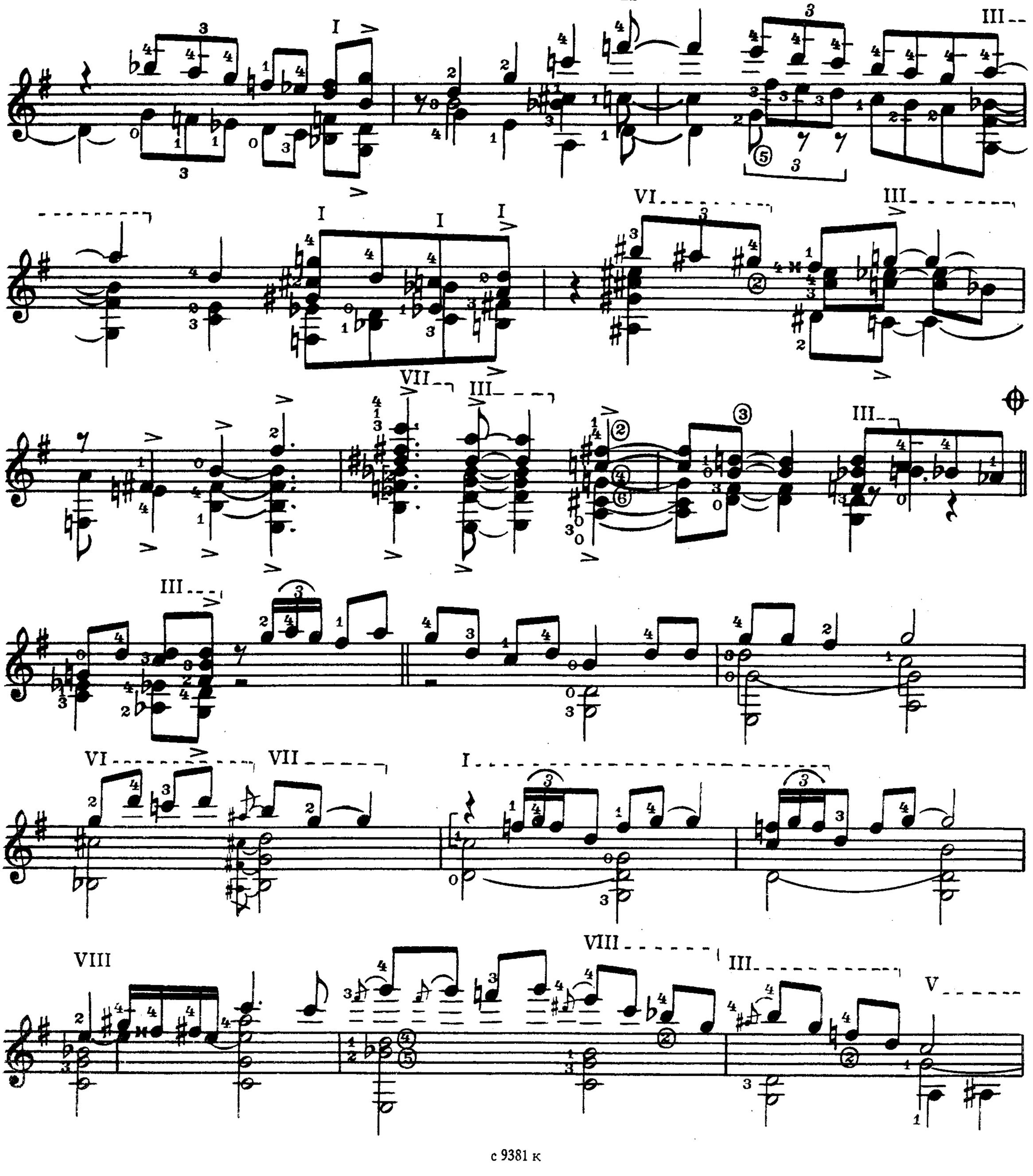

VI X V IV III

VIII VIII VII

VIII VII VIII X VIII VI

IX VIII VIII X VI

V III

III

III

иск. фл. 15

БЛЮЗ

Moderato

Т. ШУМАН

mf

VI II

IV

IV

V

I

VIII

I

I

IV

III

III

БЛЮЗ

А. ПРЕВЭН

Medium Blues Tempo

IV VI VII

𝄋

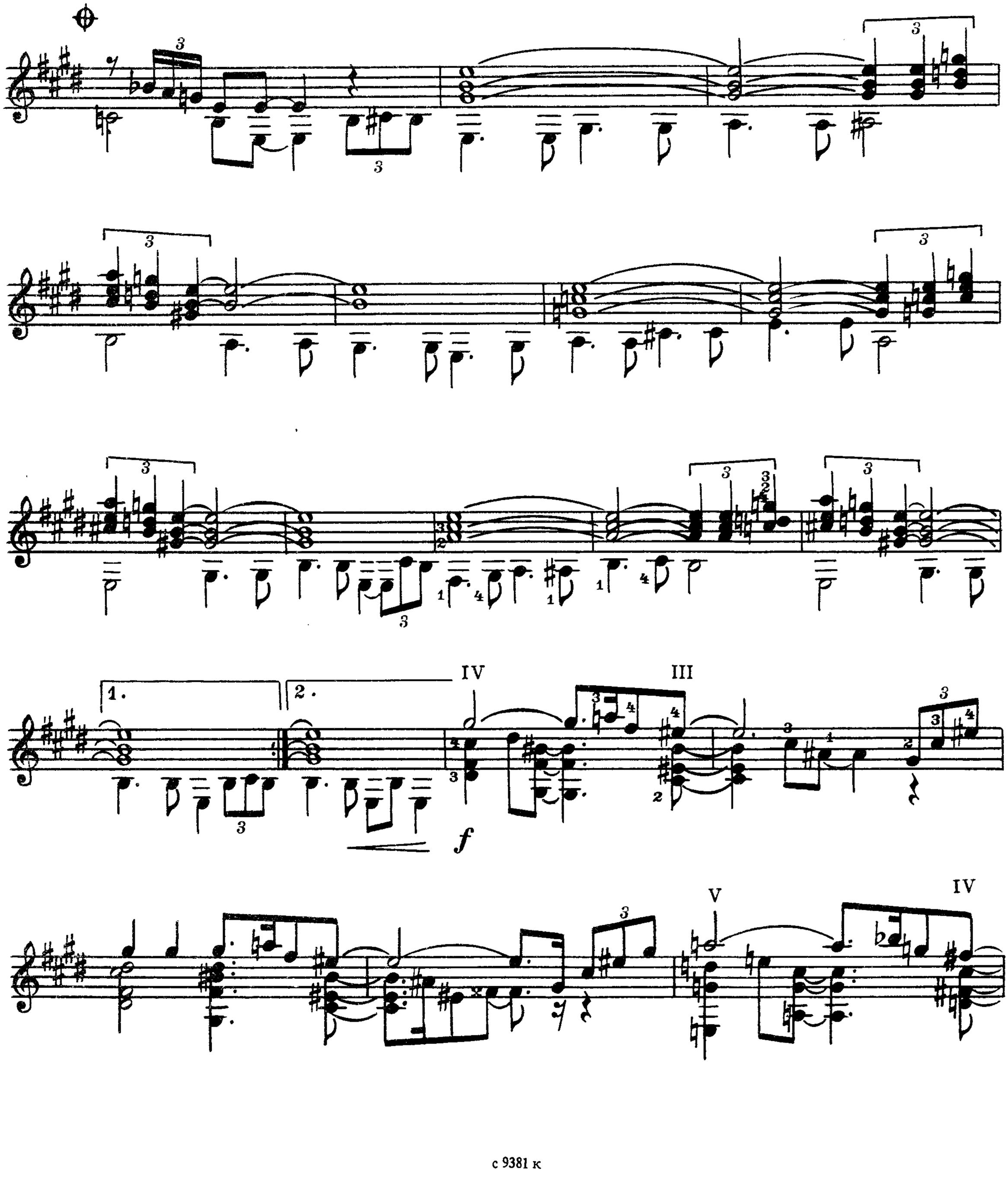

IV III

1. 2.

f

V IV

VI

VII

mf

II

VII

IX

БЛЮЗ

Б. ЛЕЙН

Tempo rubato

mp

mp

mf

mf a tempo

rit

mp

mf

i m

i m

dim.

ЧЕРНАЯ КОРОЛЕВА

Con moto

А. ЯНУШКО

I

rit a tempo

III

II

m a

mf

rit

mp

ДВА БЛЮЗА

1.

У. ШРЕЙБЕР

Allegro moderato

p

m

m

mf

с 9381 к

p

f

mf

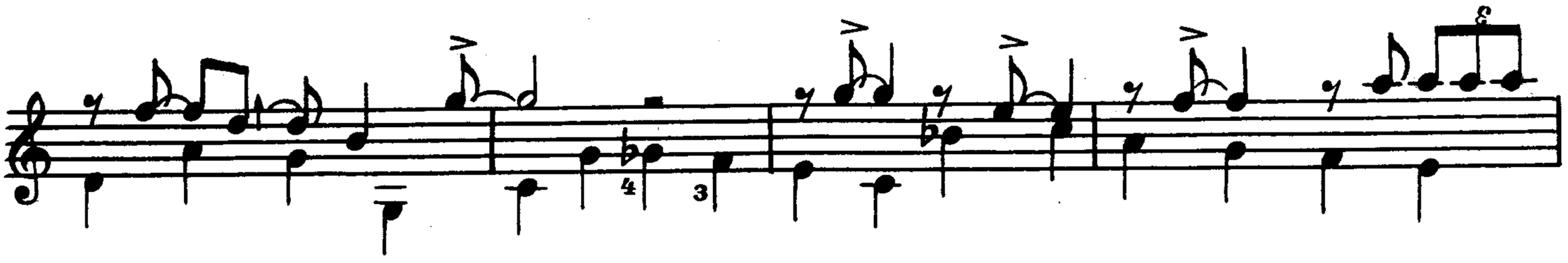

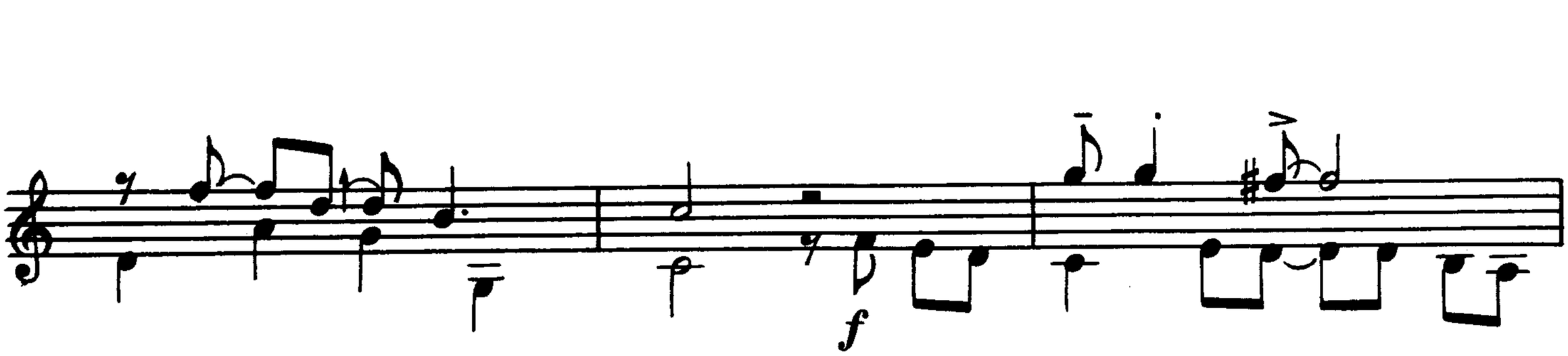

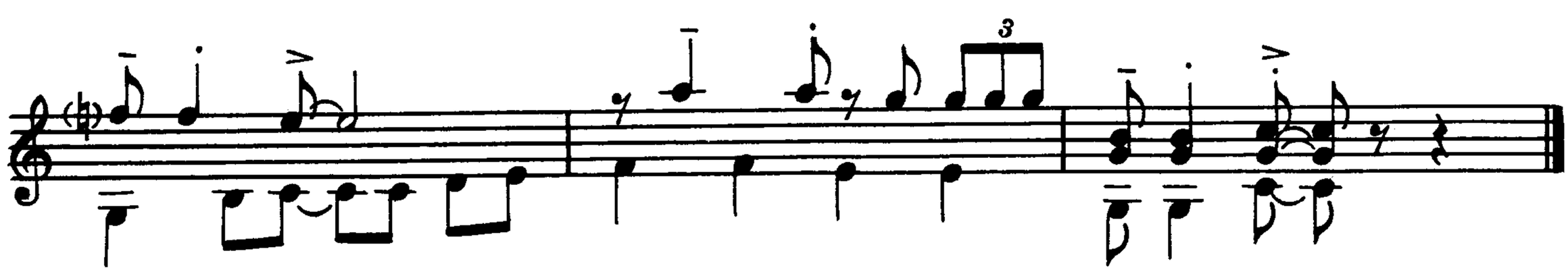

2.

Allegro moderato

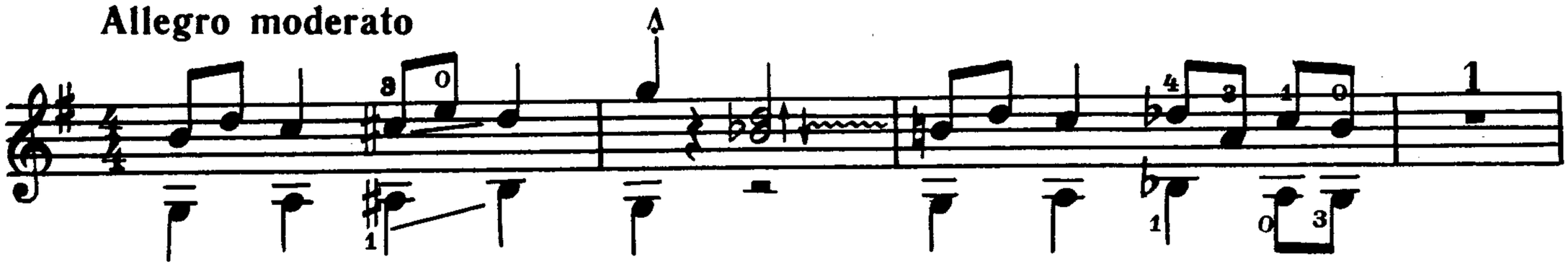

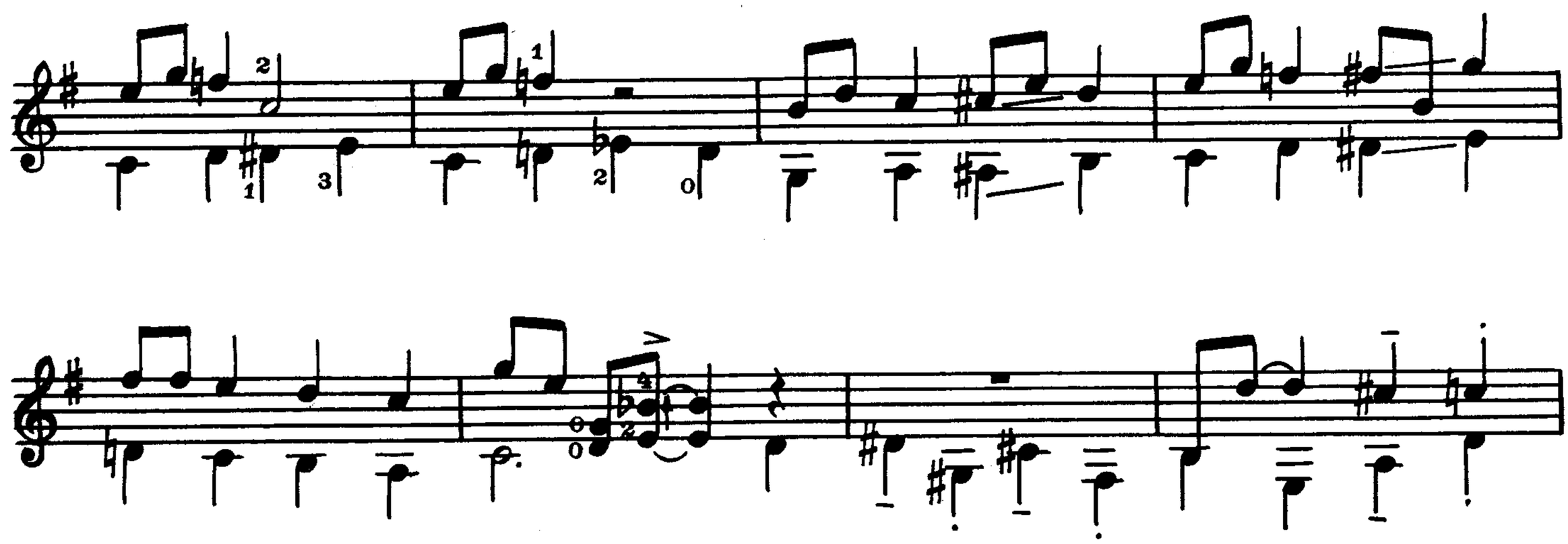

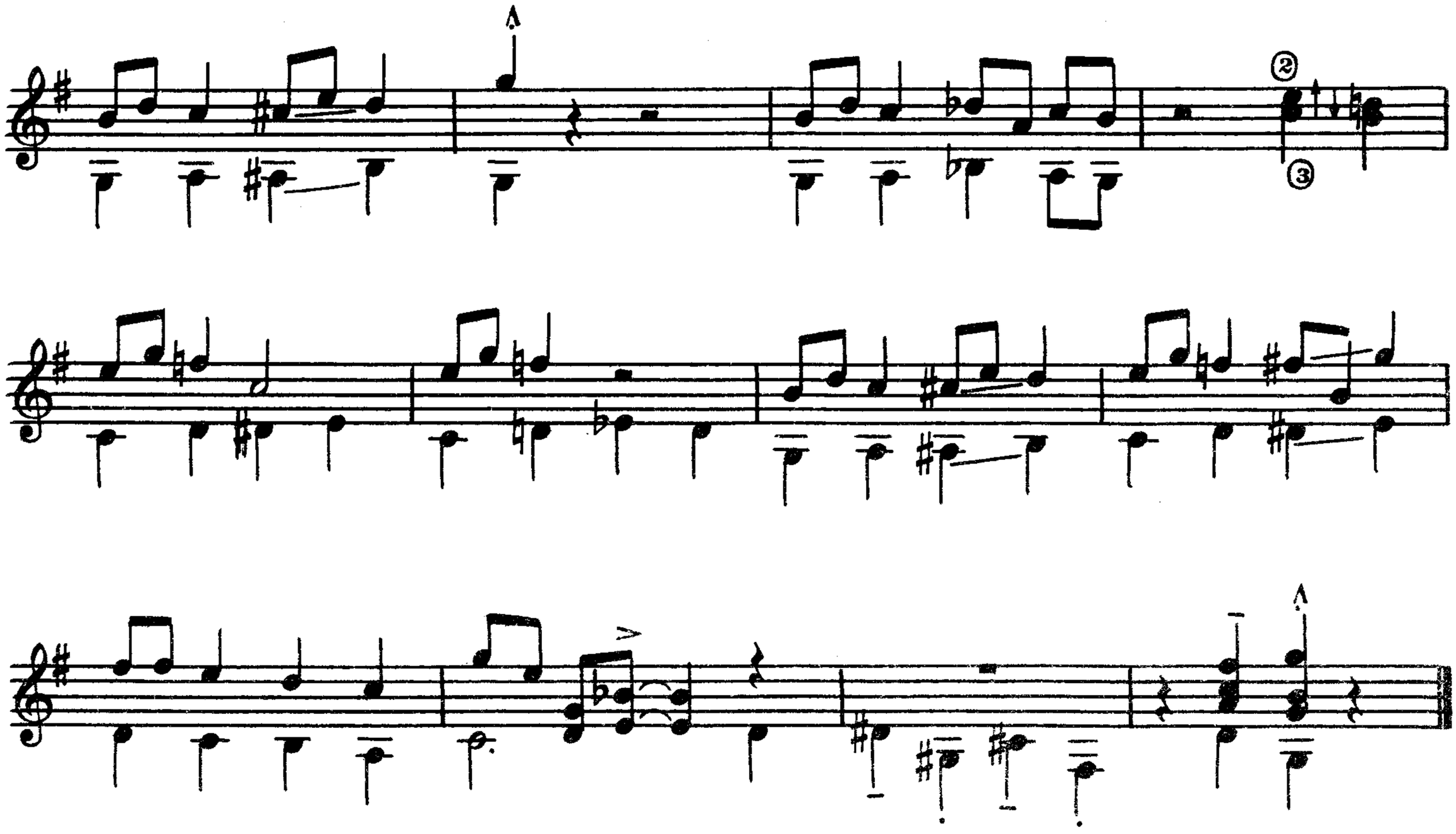

БЛЮЗ

Из сюиты „Джазовый калейдоскоп“

Moderato

Ю. САУЛЬСКИЙ

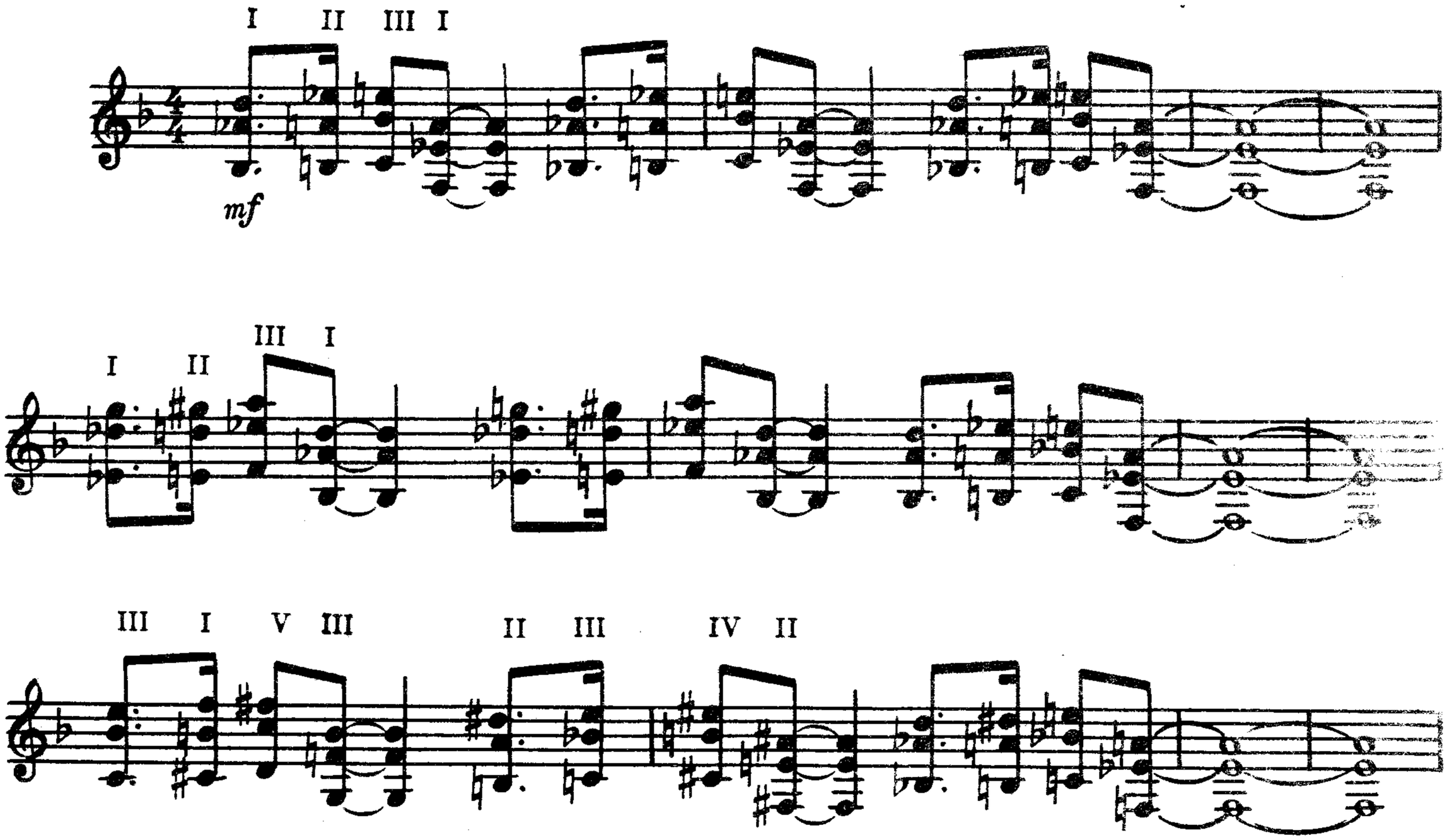

с 9381 к

I II III I

3

ДВА БЛЮЗА

1.

Ю. ОБЪЕДОВ

Andantino

f > > – – *dim.*

с 9381 к

фл. 12.

Con moto

VIII

rit

a tempo

VI

pizz.

1/4 3/2

III

III

III

III

rit

4

VIII

3

четко

Tempo I

tamb.

tamb.

pp

mf

tamb.

tamb.

mp

p

3 3

morendo

pp

2.

Sostenuto

mf

p

allarg. poco

a tempo

tenuto

mf

allarg. poco

a tempo

p

f

Sostenuto poco più con moto

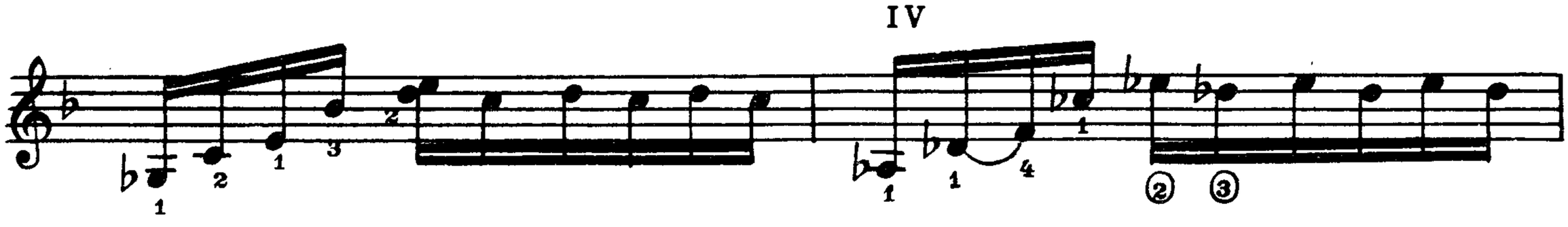
IV

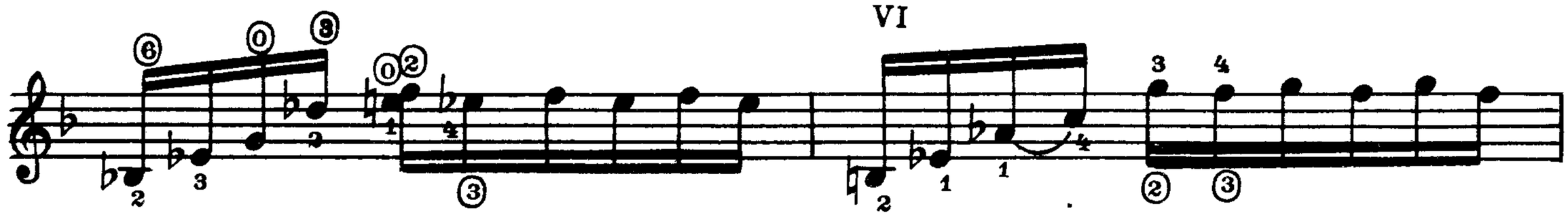
VI

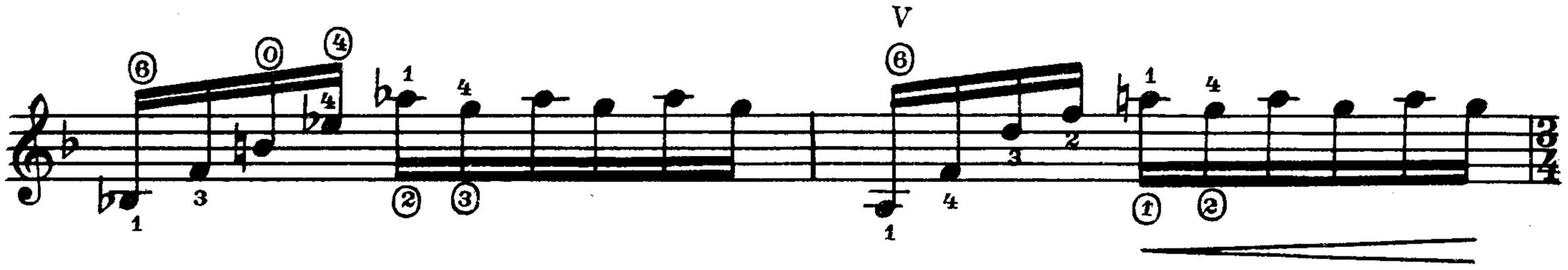
V

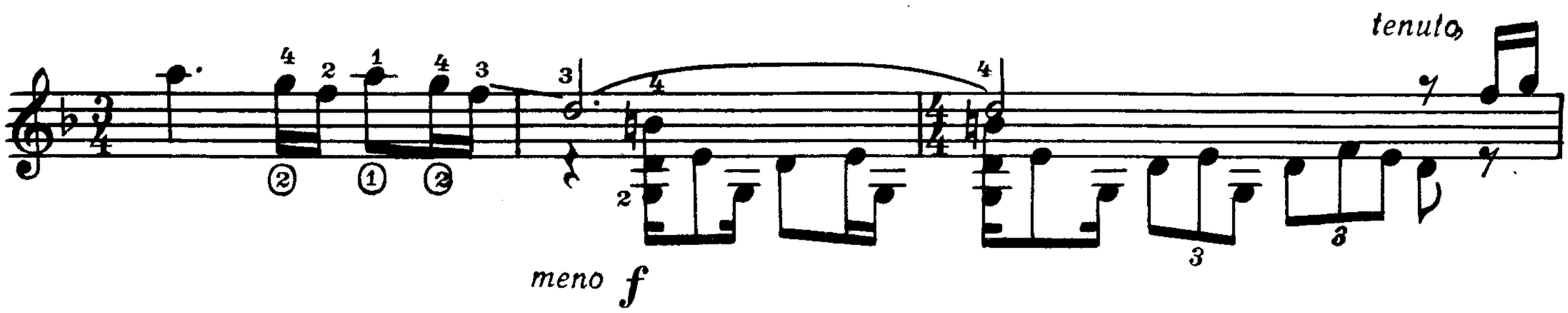
tenuto
meno f

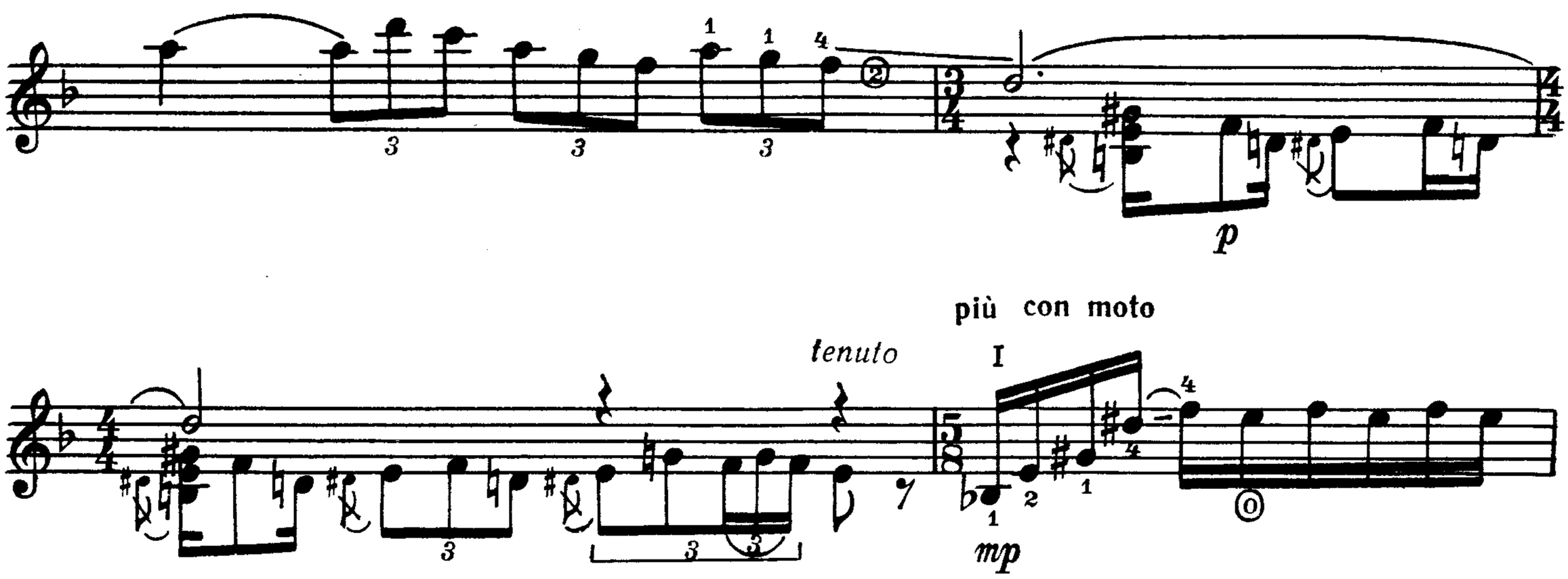
più con moto
tenuto
I
mp

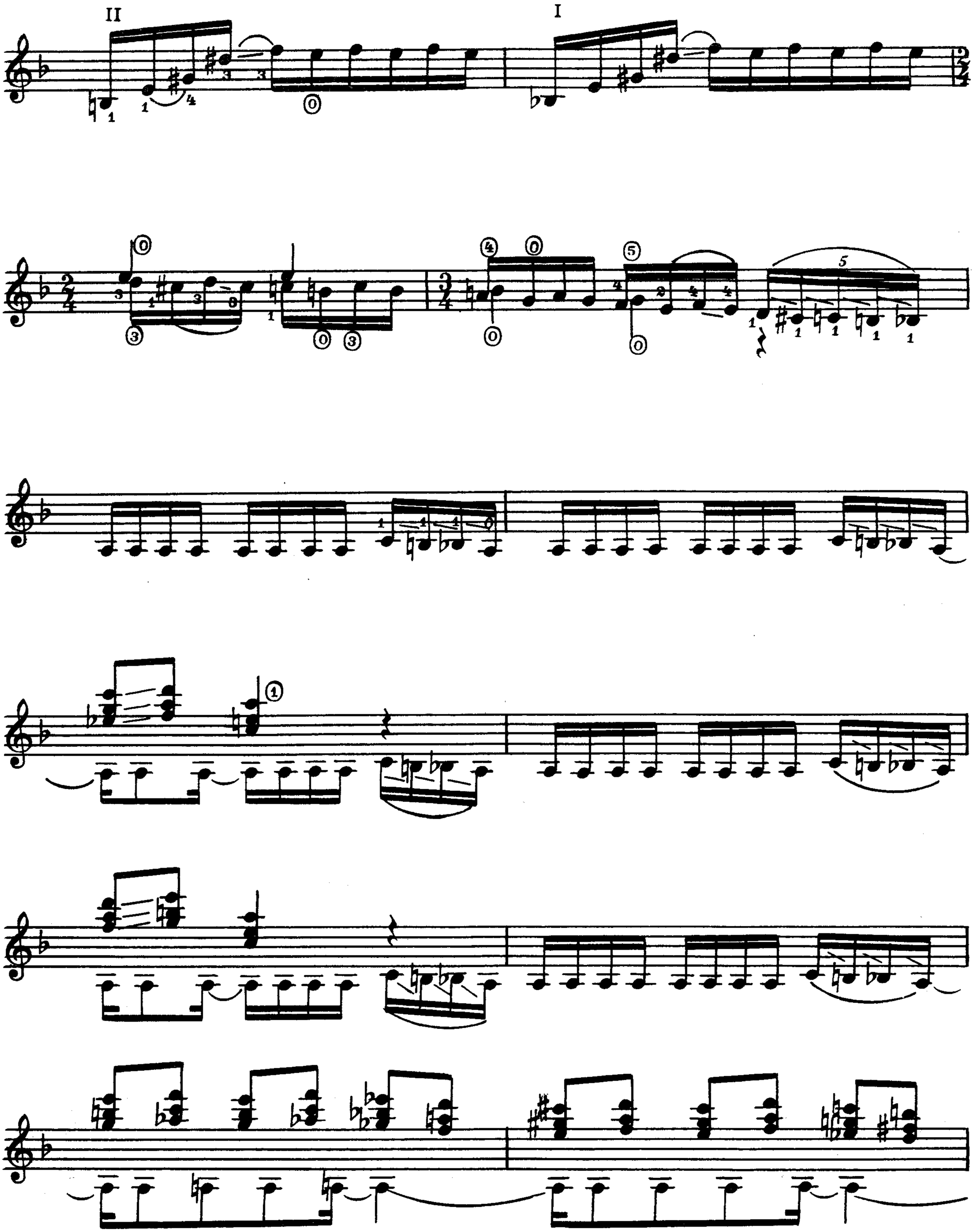
II
I

dim.

rall.

p

pp

a tempo

tenuto

mf

p

cresc

III

f

poco con moto

p

Sostenuto

dim.

morendo

pp

Содержание

1. *Негритянский блюз* 1
2. У. Хэнди. *Гарлемский блюз* 2
3. У. Хэнди. *Сен-Луи блюз* 4
4. Э. Сигмейстер. *Блюз* 7
5. Р. Роджерс. *Голубая луна* 8
6. Дж. Гершвин. *Колыбельная песня Клары.* Из оперы „Порги и Бесс” 10
7. Дж. Гершвин. *Андантино.* Из „Рапсодии в блюзовых тонах” 11
8. Э. Кшенек. *Прощай, мое сокровище.* Из оперы „Джонни наигрывает” 15
9. Д. Мак-Шэнн. *Исповедуя блюз* 18
10. Н. Коул. *Блюз* 23
11. Б. Пейфер. *Блюз* 26
12. Т. Шуман. *Блюз* 28
13. А. Превэн. *Блюз* 31
14. Б. Лэйн. *Блюз* 34
15. А. Янушко. *Черная королева* 35
16. У. Шрейбер. *Два блюза* 36
17. Ю. Саульский. *Блюз.* Из сюиты „Джазовый калейдоскоп” 39
18. Ю. Объедов. *Два блюза* 40

№ 1–4, 6, 7, 9, 10, 17 – переложение В. Максименко.
№ 5 – переложение А. Альмейда.
№ 8, 11 – переложение В. Агабабова.
№ 12 – переложение С. Москаленко.
№ 13 – переложение В. Пахомова.
№ 15 – переложение Ю. Смирнова.

Нотное издание

БЛЮЗЫ
в переложении для шестиструнной гитары

Составитель Владимир Андреевич Максименко

Редактор Д. Самойлов. Лит. редактор Т. Дремова. Художник И. Фоменко.
Худож. редактор И. Дорохова. Техн. редактор О. Кузнецова.
Корректор А. Пименова.

Н/К

Сдано в набор 22.08.90. Подп. к печ. 13.05.91. Форм. бум. 60x90 1/8.
Бумага офсетная № 2. Печать офсетная. Печ. л. 6,0. Усл. печ. л. 6,0. Усл. кр.-отт. 6,5.
Уч.-изд. л. 7,74. Тираж 22000 экз. Изд. № 9381. Зак. 308. Цена 2 р. 50 к.

Издательство „Советский композитор",
103006, Москва, К-6, Садовая-Триумфальная ул., 14—12

Московская типография № 6 Госкомпечати СССР,
109088, Москва, Ж-88, Южнопортовая ул., 24