

Б.альт

# Сон приходит на порог

сл. В. Лебедева-Кумача

муз. И. Дунаевского

Умеренно. Спокойно

*sempre divisi pizz*

*p*

6

11

16 *rit.*

19

Б.пр.

# Сон приходит на порог

сл.В.Лебедева-Кумача

муз.И.Дунаевского

Умеренно.Спокойно

3

*p*

10

*mf*

*vibr.*

15

*rit.*

19

Б.сек.

# Сон приходит на порог

сл.В.Лебедева-Кумача

муз.И.Дунаевского

Умеренно.Спокойно

*sempre divisi pizz*

*p*

6

11

16 *rit.*

19

Бас

сл. В. Лебедева-Кумача

# Сон приходит на порог

муз. И. Дунаевского

Умеренно. Спокойно

11

16

rit. -

19

Баян 1

# Сон приходит на порог

сл. В. Лебедева-Кумача

муз. И. Дунаевского

Умеренно. Спокойно

8

*mf*

12

2

*p*

17 rit..

2

Баян 2

# Сон приходит на порог

сл. В. Лебедева-Кумача

муз. И. Дунаевского

Умеренно. Спокойно

8

*mf*

13

2

*p*

rit..

4

Баян 3

# Сон приходит на порог

сл. В. Лебедева-Кумача

муз. И. Дунаевского

Умеренно. Спокойно

8

*mp* *mf*

15

*rit.*

Голос

сл. В. Лебедева-Кумача

# Сон приходит на порог

муз. И. Дунаевского

Умеренно. Спокойно

Сон при-хо-дит на по-рог, креп - ко-креп-ко спи\_\_ ты!

6

Сто пу-тей, сто до-рог для те-бя от - кры - ты. Всё на све - те

11

от - ды - ха - ет: ве - тер за - ти - ха - ет, не - бо спит, солн-це спит,

16

*rit.*

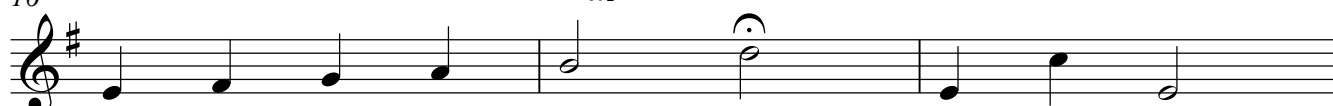

и лу - на зе - ва - ет, не - бо спит,

19

солн - це спит, и лу - на зе - ва - ет.

Гусли

# Сон приходит на порог

сл. В. Лебедева-Кумача

муз. И. Дунаевского

Умеренно. Спокойно

*p* *sempre arped.*

7

13

*rit.*

18

Д.а.1-2

# Сон приходит на порог

сл. В. Лебедева-Кумача

муз. И. Дунаевского

Умеренно. Спокойно

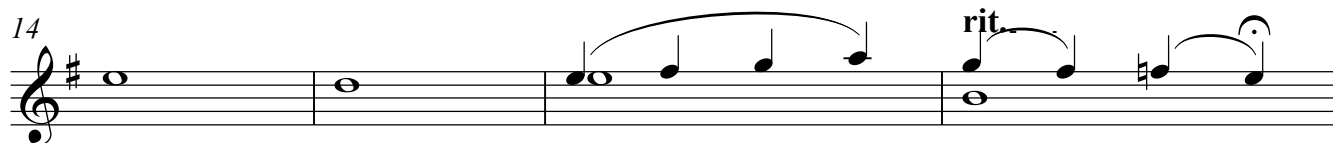
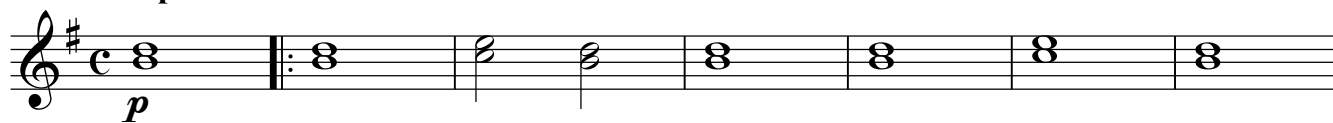

Д.б.1-2

# Сон приходит на порог

сл. В. Лебедева-Кумача

муз. И. Дунаевского

Умеренно. Спокойно

3

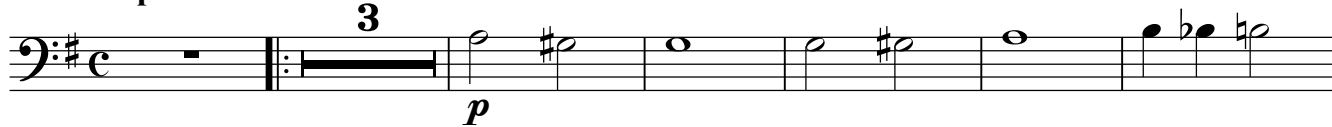

10

16

rit..

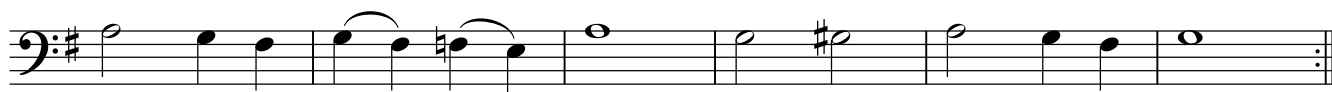

Колокольчик

# Сон приходит на порог

сл. В. Лебедева-Кумача

муз. И. Дунаевского

Умеренно. Спокойно

Ударные

# Сон приходит на порог

сл. В. Лебедева-Кумача

муз. И. Дунаевского

Умеренно. Спокойно

8

14

18

Гобой

# Сон приходит на порог

сл. В. Лебедева-Кумача

муз. И. Дунаевского

Умеренно. Спокойно

4

*mp*

*mf*

11

*p*

17 rit.

2

