АНСАМБЛІ БАЯНІСТІВ

зошит 1

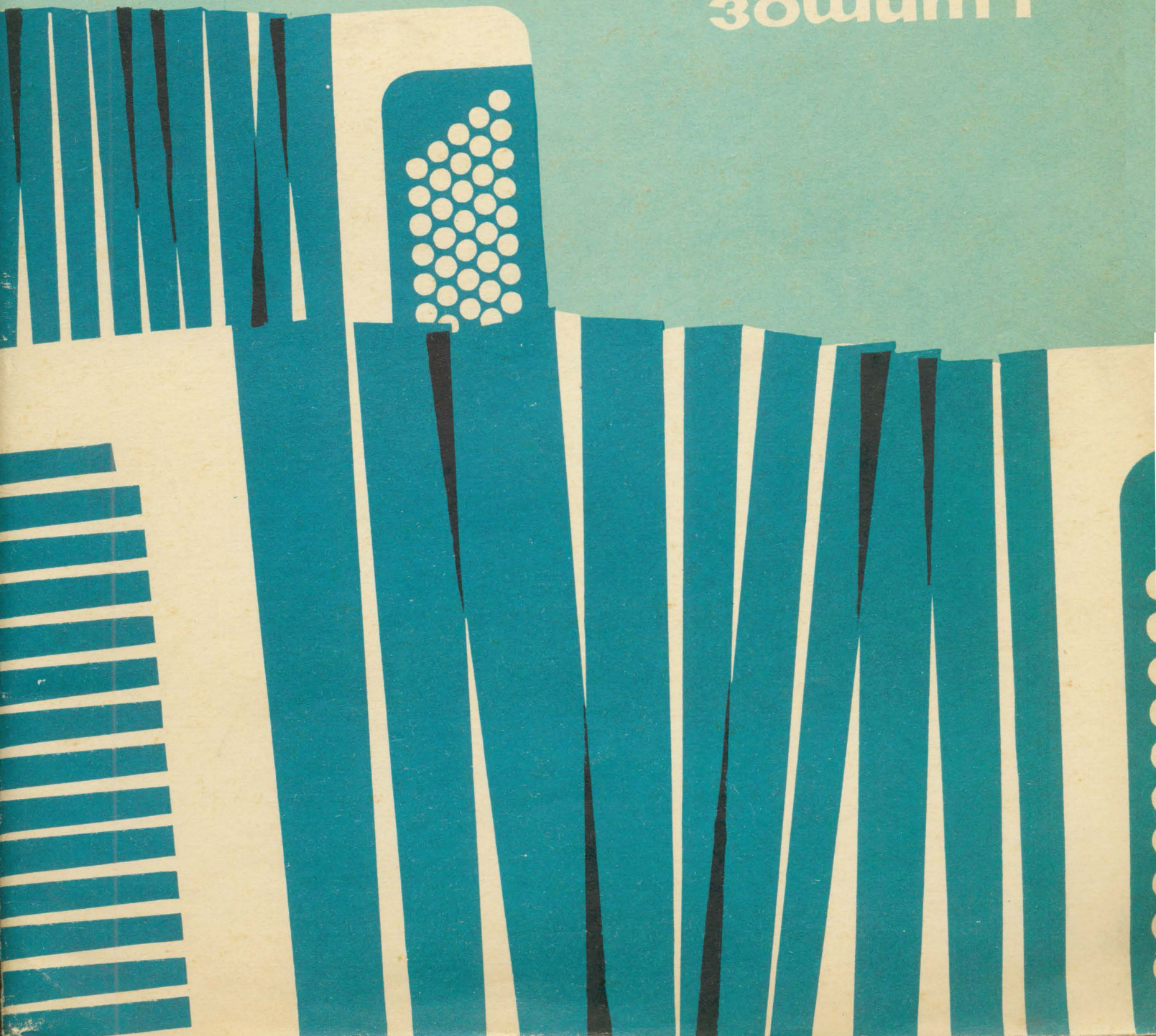

ансамблі баяністів

ЗОШИТ 1

Упорядник В. Угринович

ансамбли баянистов

ТЕТРАДЬ 1

Составитель В. Угринович

«МУЗИЧНА УКРАЇНА», КИЇВ — 1978

Ноты: Ale07.ru

ЗМІСТ СОДЕРЖАНИЕ

Для двох баянів:

К. Домінчен. Гуцульський танець. З балету «Співає трембіта». Перекладення В. Угриновича . . . 3

К. Мясков. Болгарський танець. Перекладення Т. Мурзіної та А. Гаценко 19

Богуслав М. Чорногорський. Органна токката до мажор. Перекладення В. Угриновича 37

Для трьох баянів:

В. Власов. Гумореска 43

А. Лядов. Прелюдія, тв. 31, № 2. Перекладення В. Угриновича 57

Для чотирьох баянів:

Г. Майборода. Намет французької королеви. З музики до трагедії В. Шекспіра «Король Лір». Перекладення А. Нечипоренка 60

Для двух баянов:

К. Доминчен. Гуцульский танец. Из балета «Поет трембита». Переложение В. Угриновича . . . 3

К. Мясков. Болгарский танец. Переложение Т. Мурзиной и А. Гаценко 19

Богуслав М. Черногорский. Органная токката до мажор. Переложение В. Угриновича 37

Для трех баянов:

В. Власов. Юмореска 43

А. Лядов. Прелюдия, соч. 31, № 2. Переложение В. Угриновича 57

Для четырех баянов:

Г. Майборода. Шатер французской королевы. Из музыки к трагедии В. Шекспира «Король Лир». Переложение А. Нечипоренко 60

А $\frac{90701-061}{М208(04)-78}$ 158—78

© Видавництво «Музична Україна», 1978 р., упорядкування, перекладення.

ГУЦУЛЬСЬКИЙ ТАНЕЦЬ

З балету «Співає трембіта»

К. Домінчен

ГУЦУЛЬСКИЙ ТАНЕЦ

Из балета «Поет трембита»

К. Доминчен

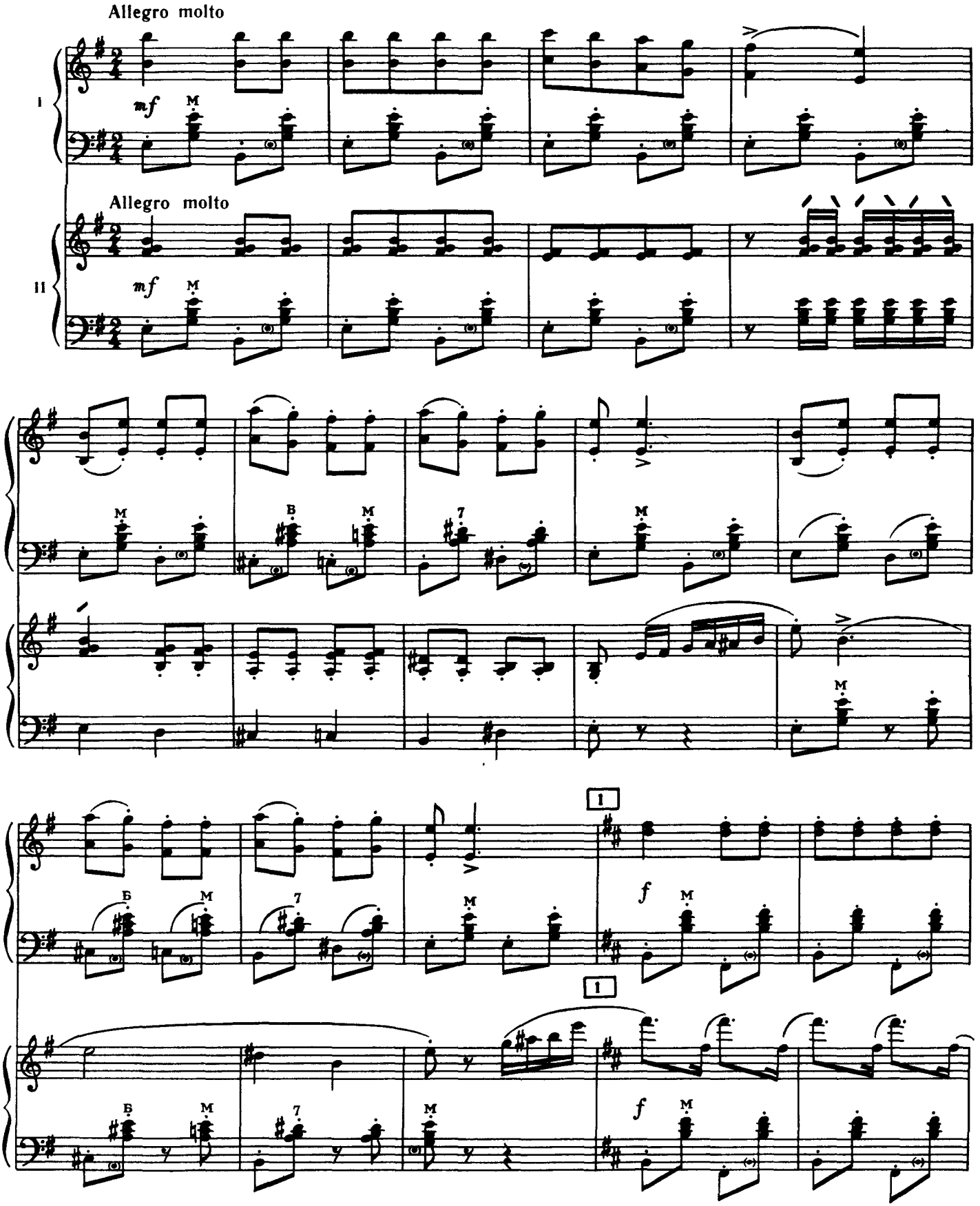

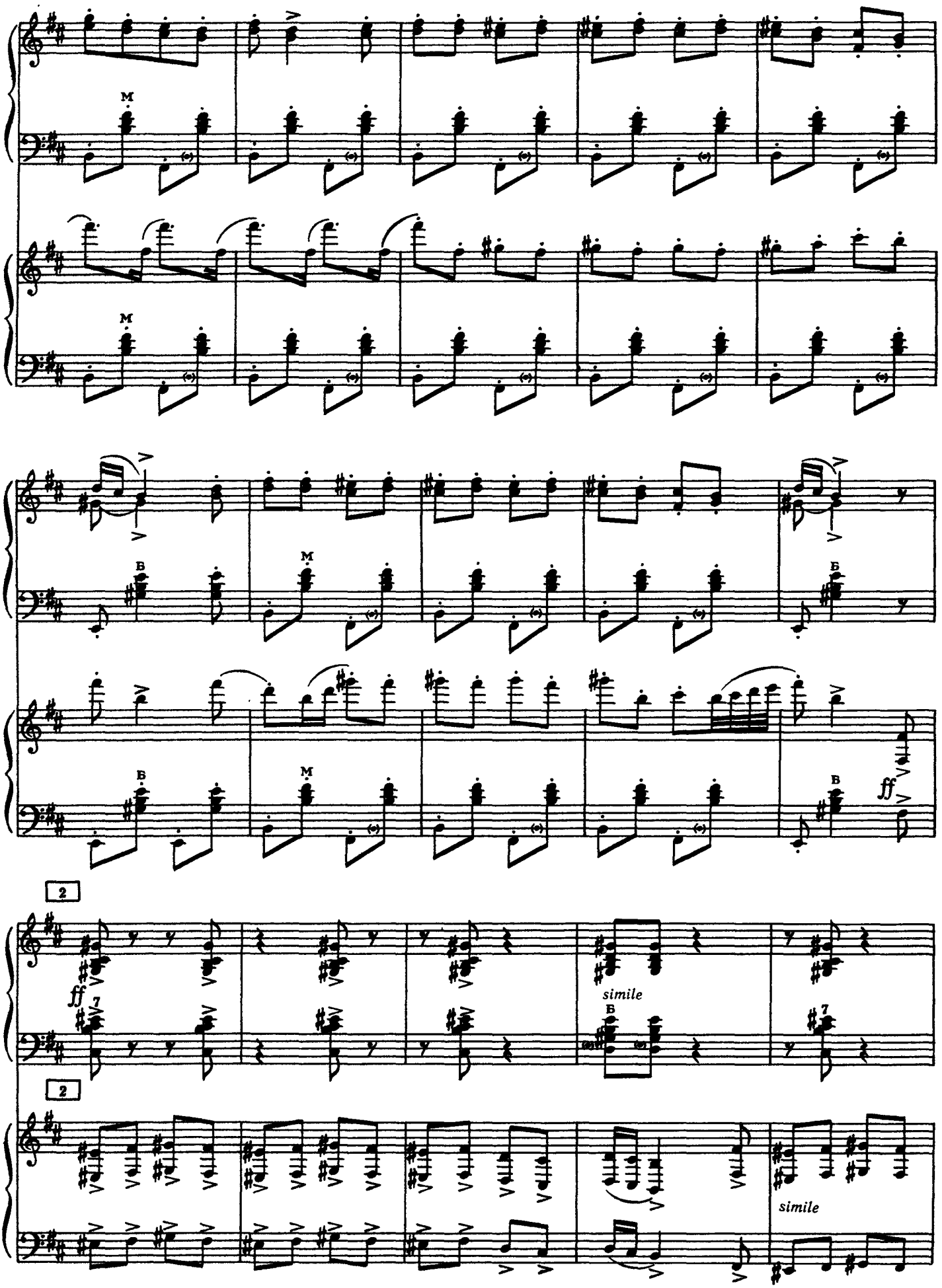
M
M
B
M
B
B
M
B
ff
2
ff
7
simile
B
7
2
simile

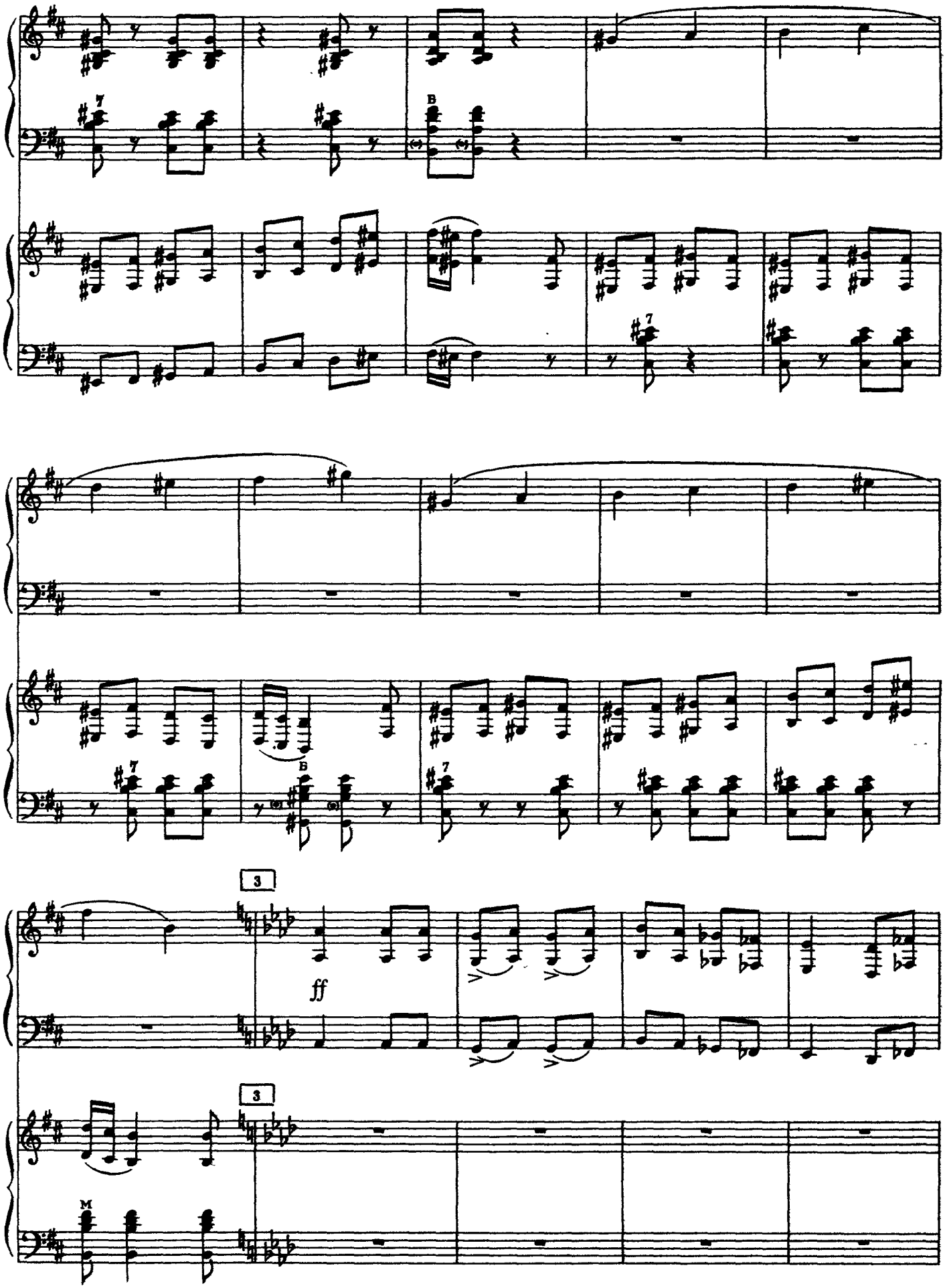
7
B
7
B
7
3
ff
3
M

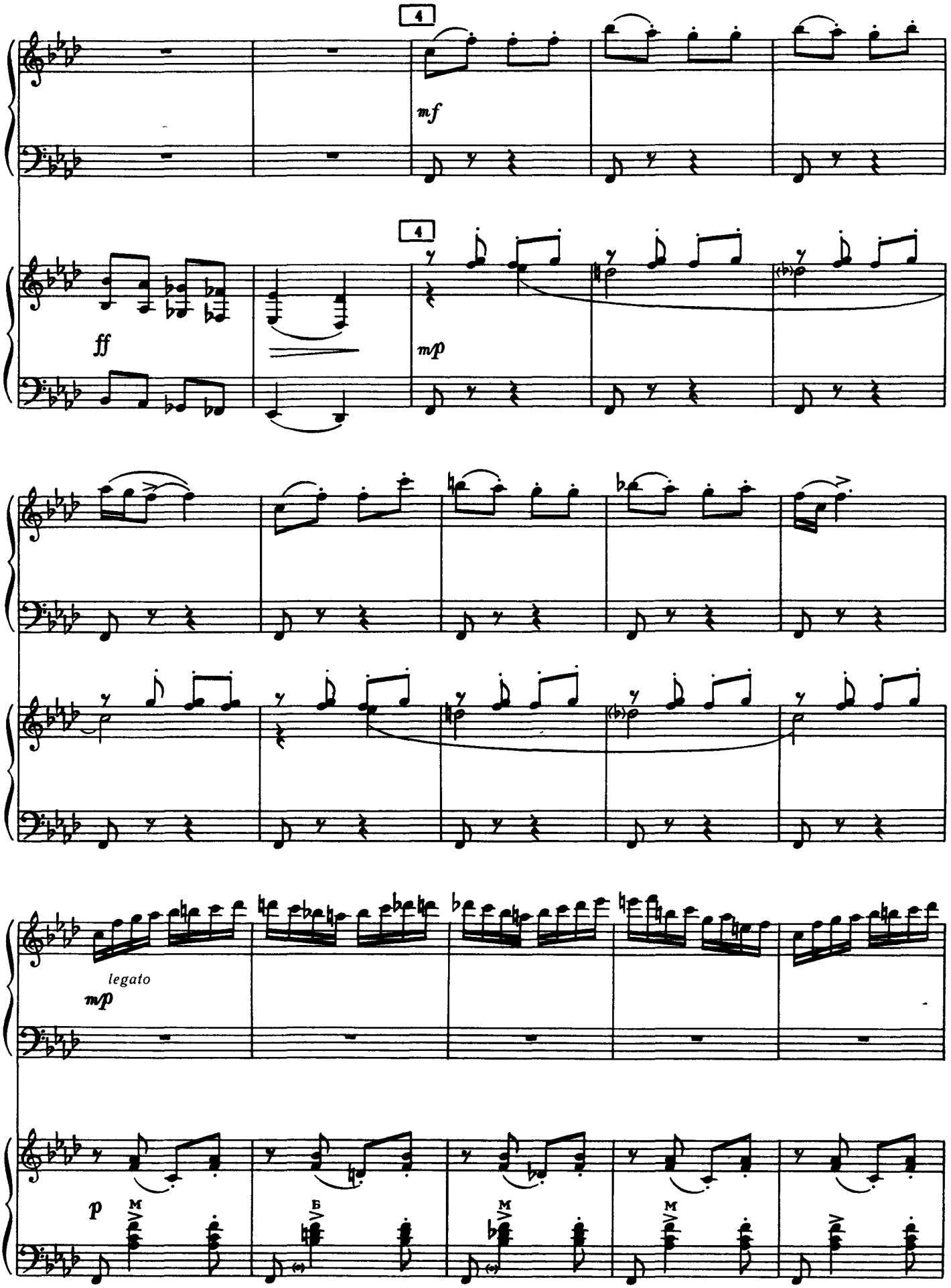
4
mf
4
ff
mp
legato
mp
p
M
Б
M
M

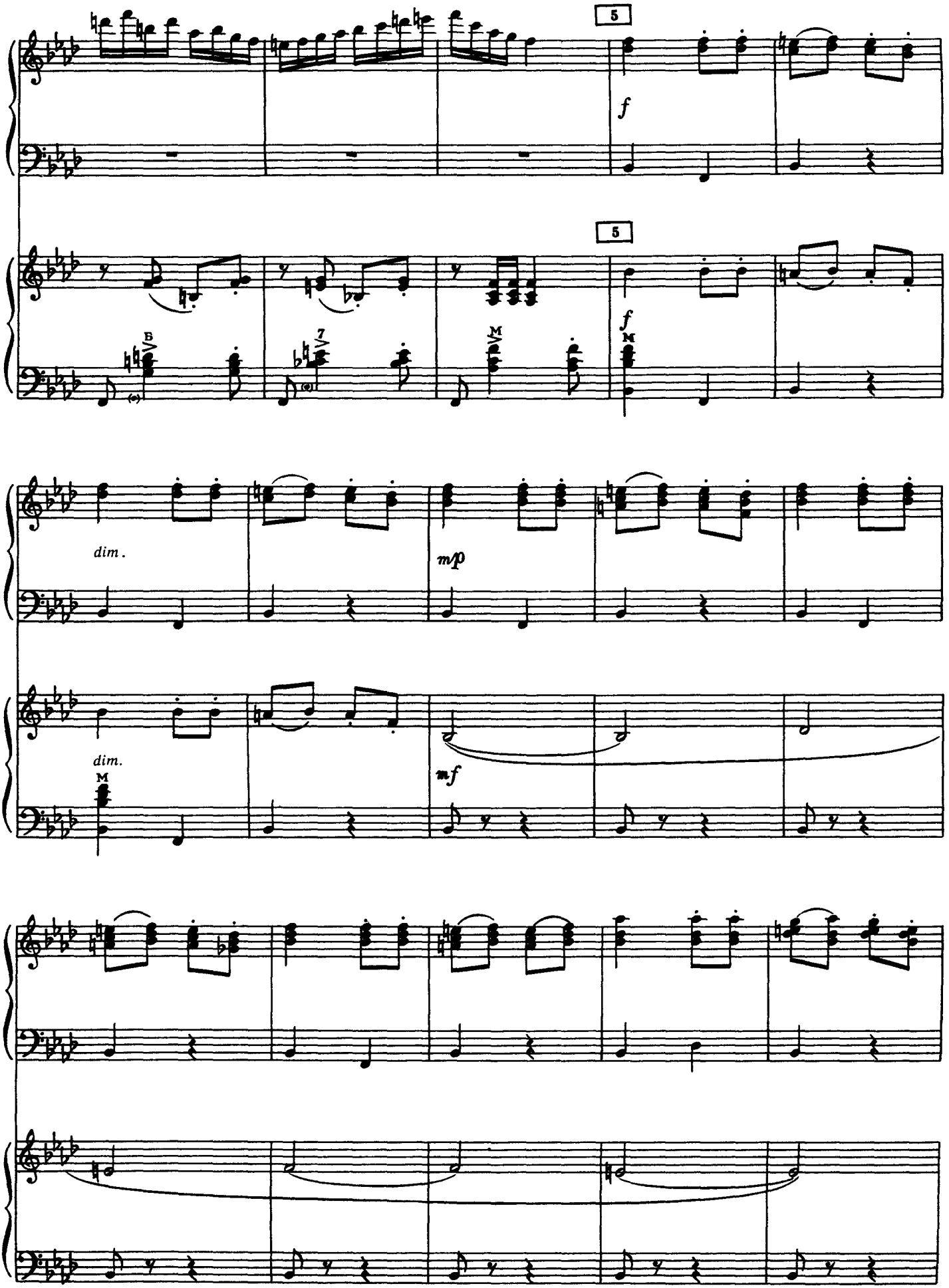
5
f
5
f
B
7
M
M
dim.
mp
dim.
M
mf

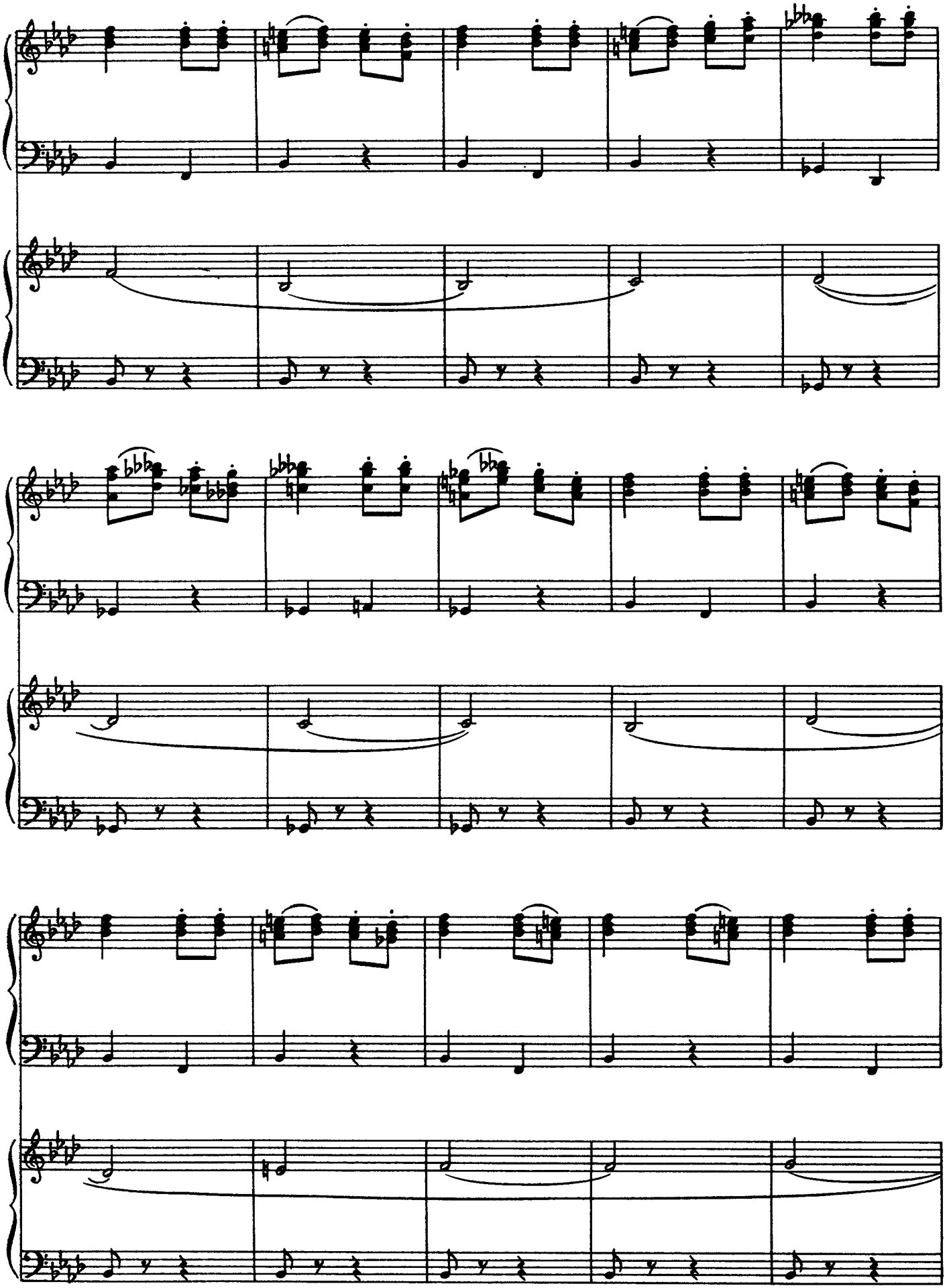

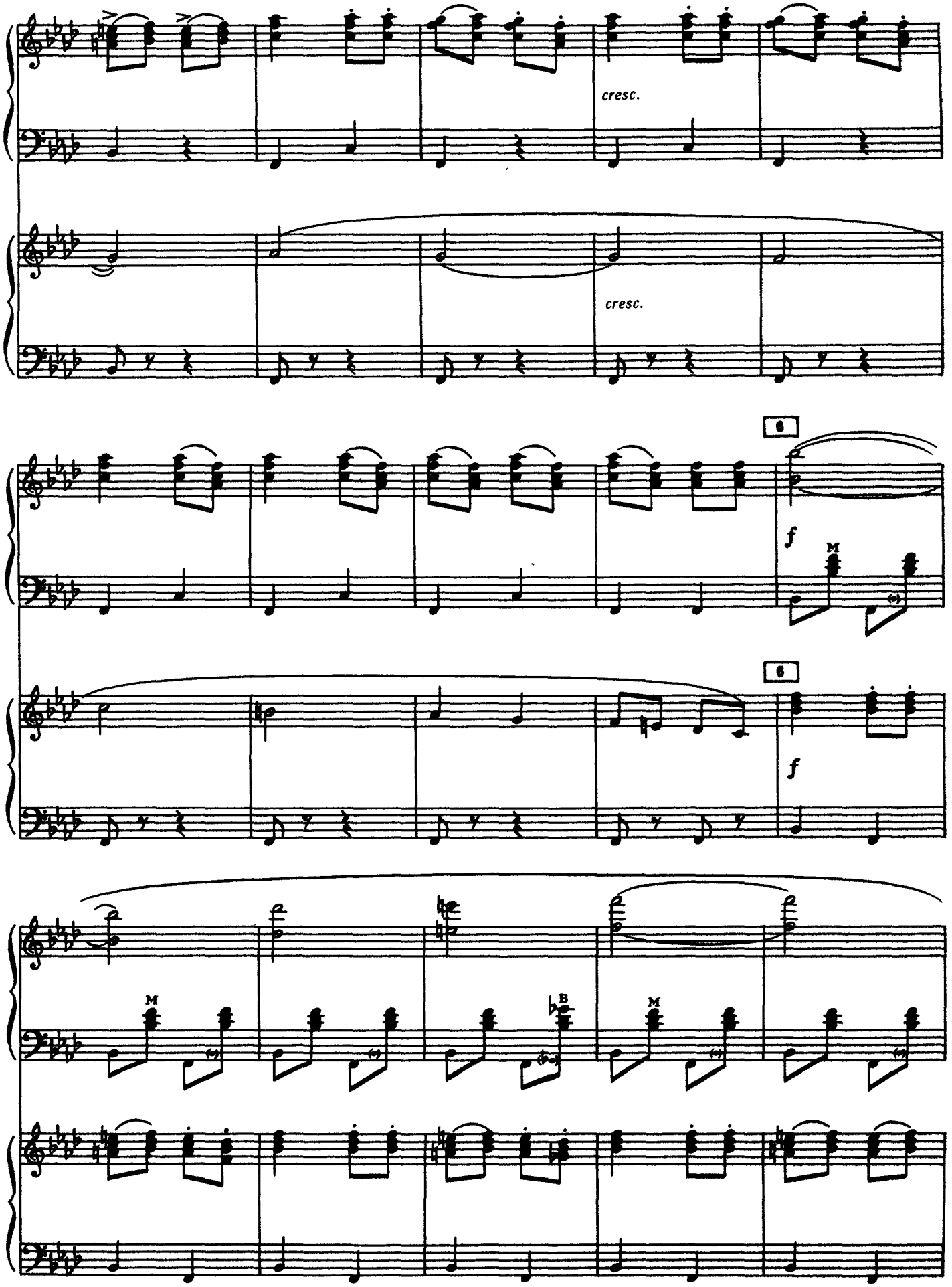
cresc.
cresc.
6
f
M
6
f
M
B
M

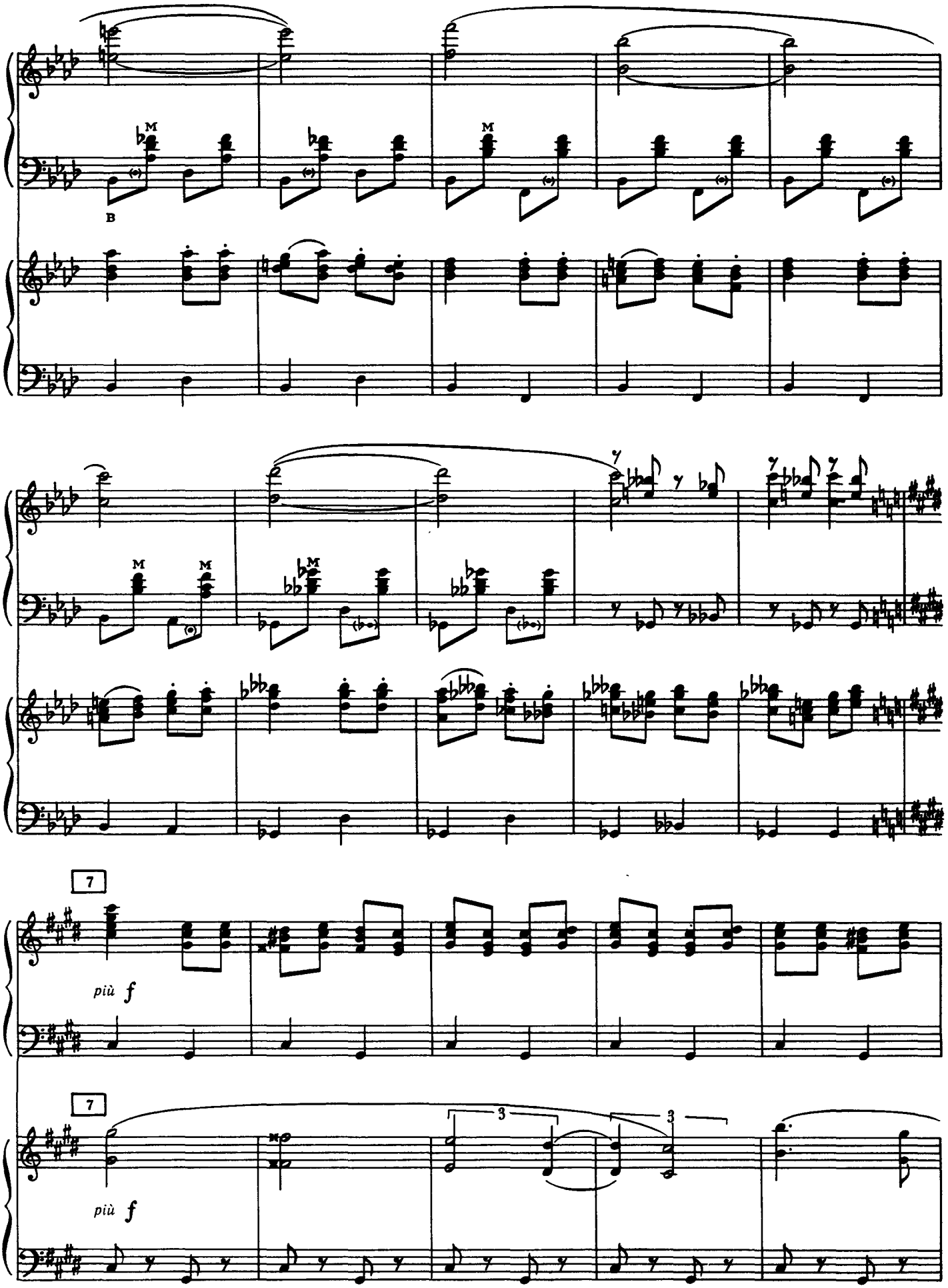
M
B
M
M
M
M
M
7
più f
7
più f
3
3

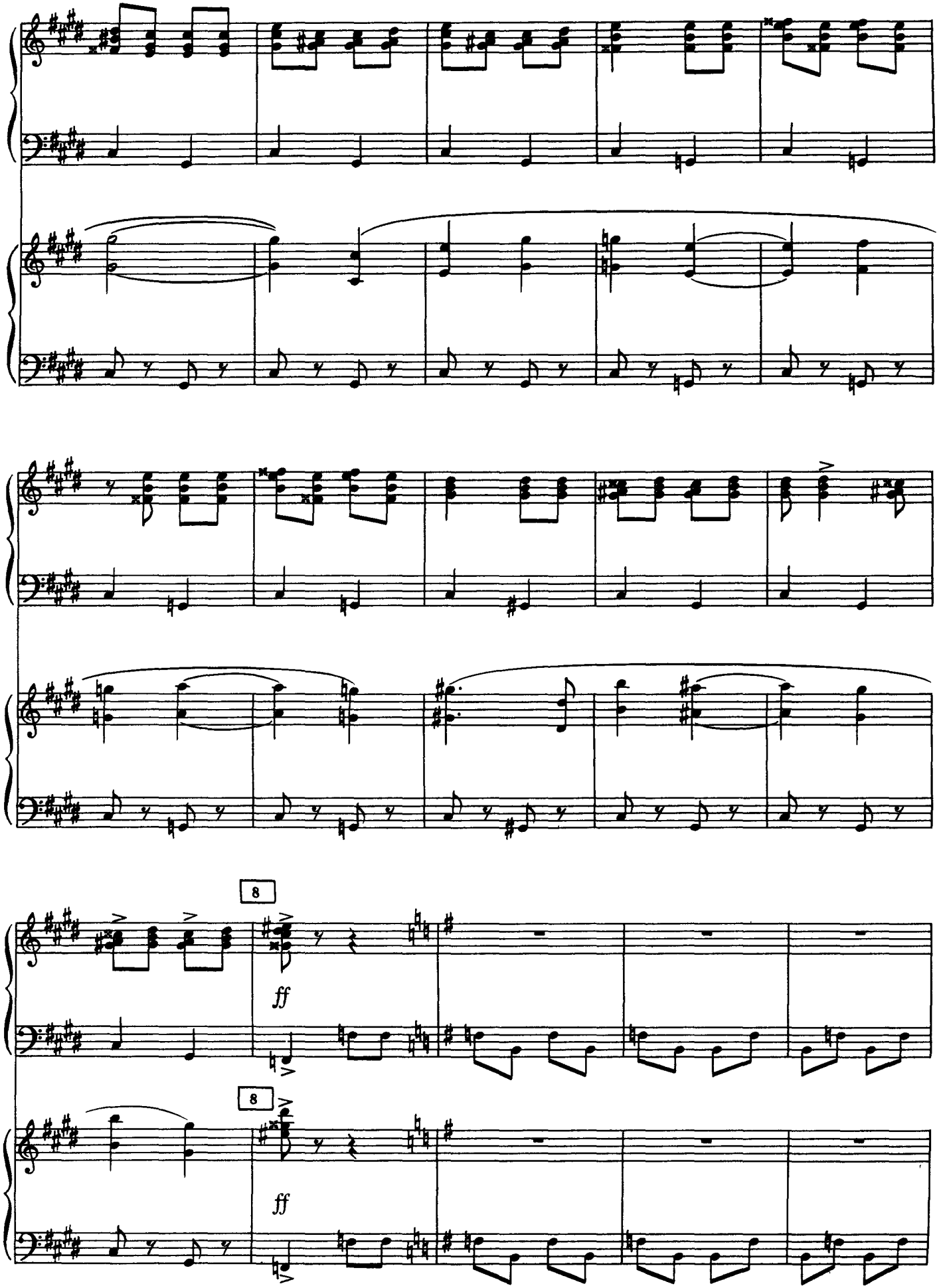

2*

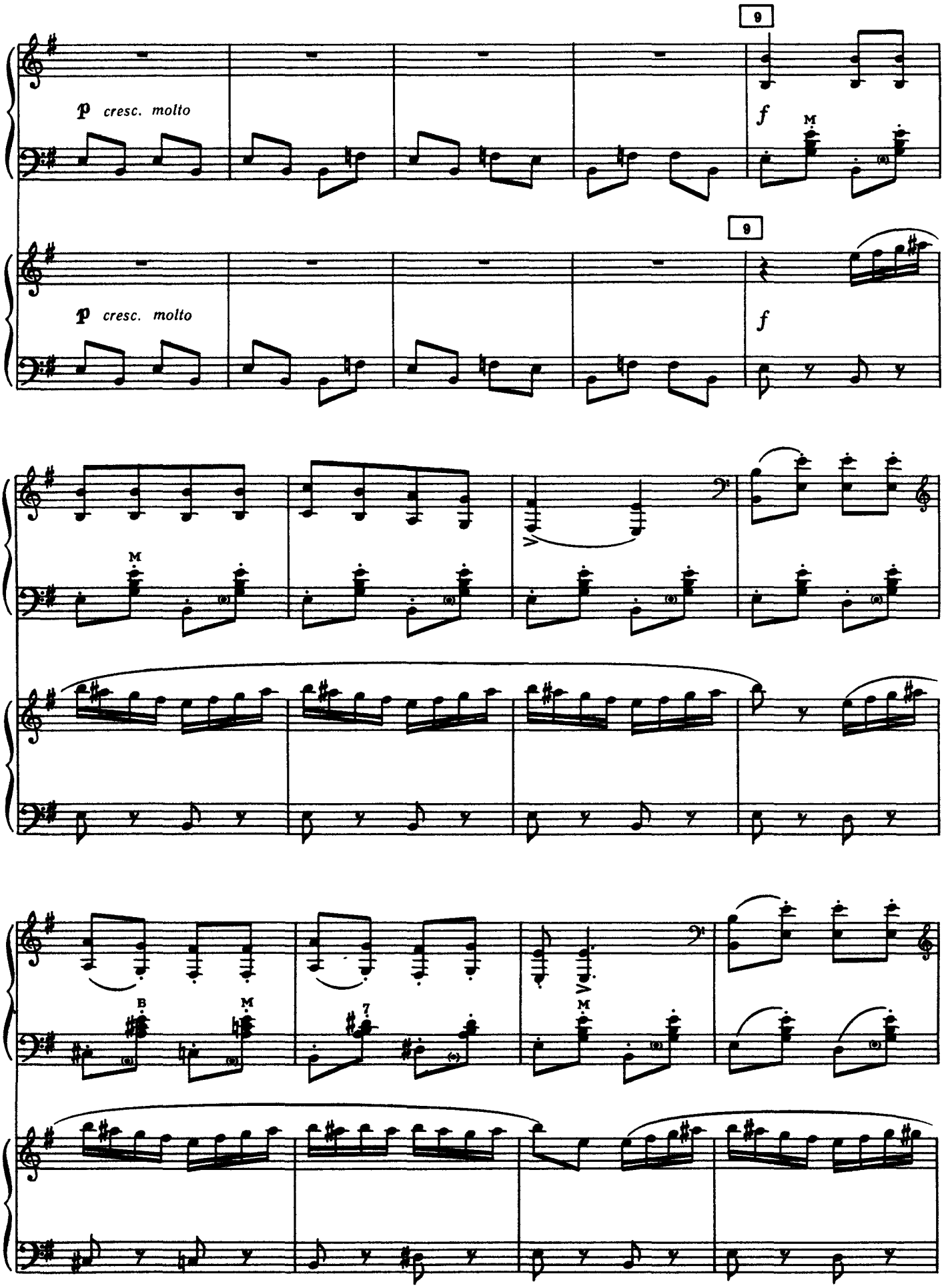
9
p cresc. molto
f
M
9
p cresc. molto
f
M
B
M
7
M

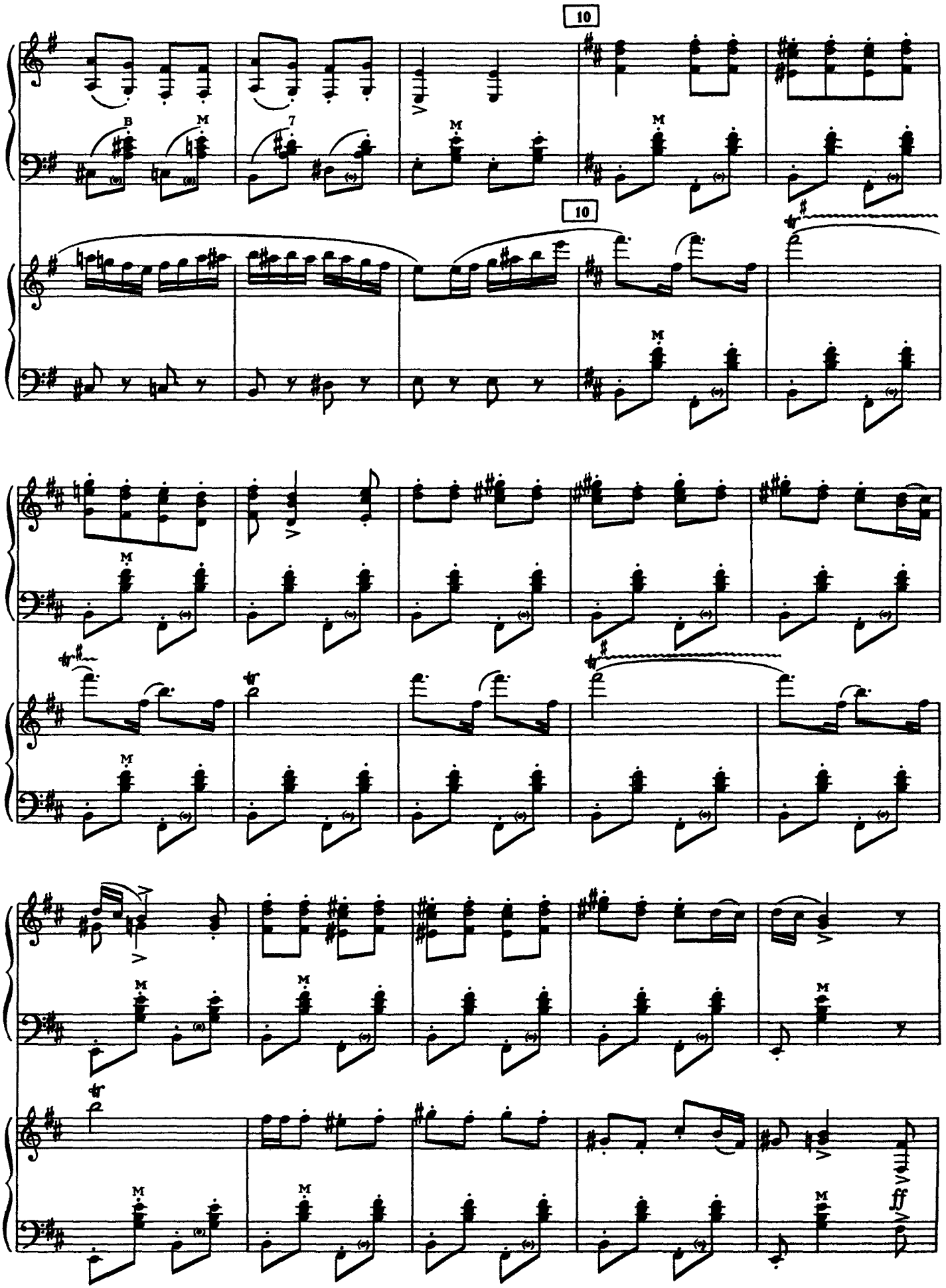
10
B
M
7
M
M
10
M
M
M
M
M
M
M
M
M
M
ff

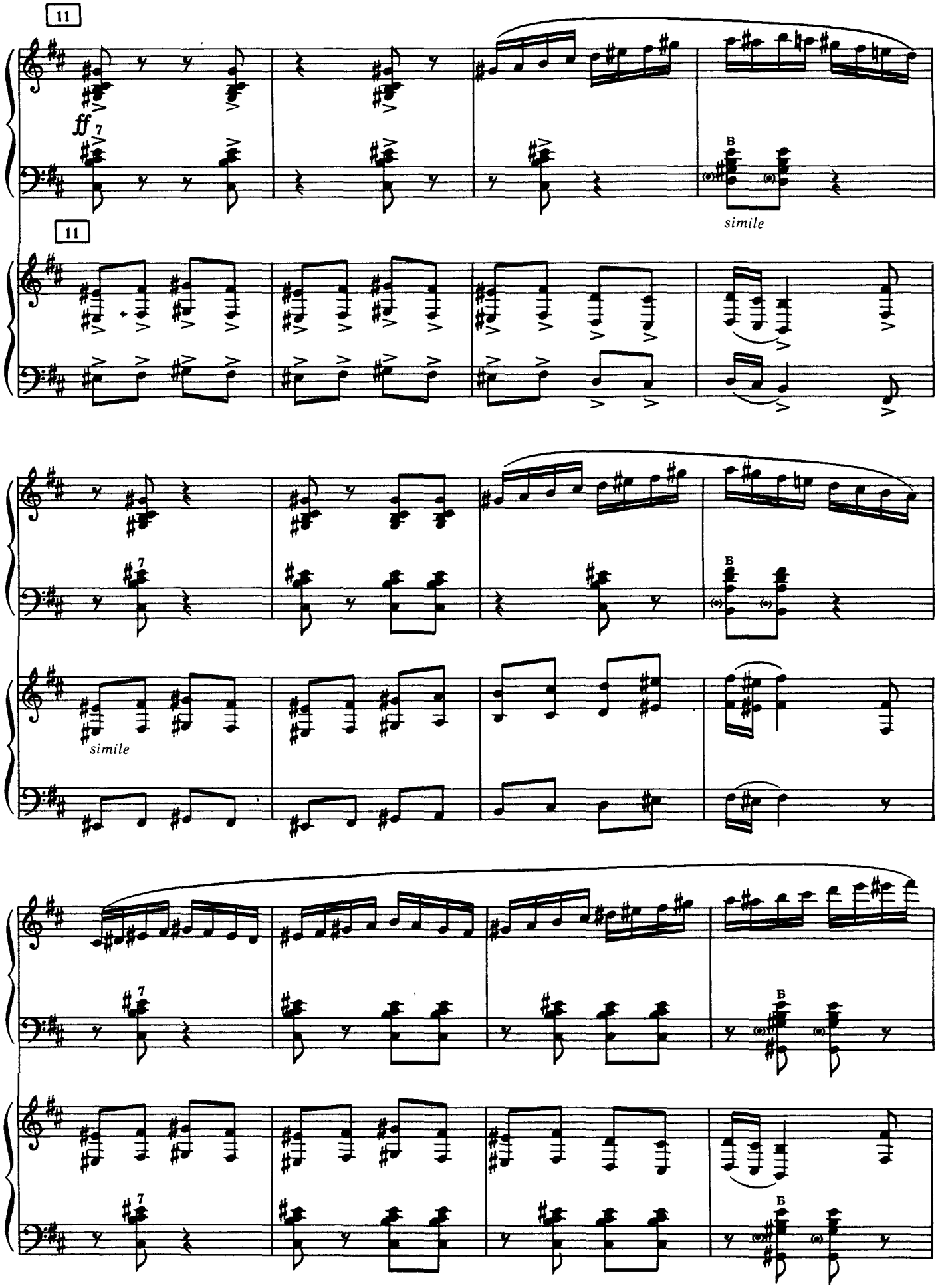
11
ff
7
Б
simile
11
7
Б
simile
7
Б
7
Б

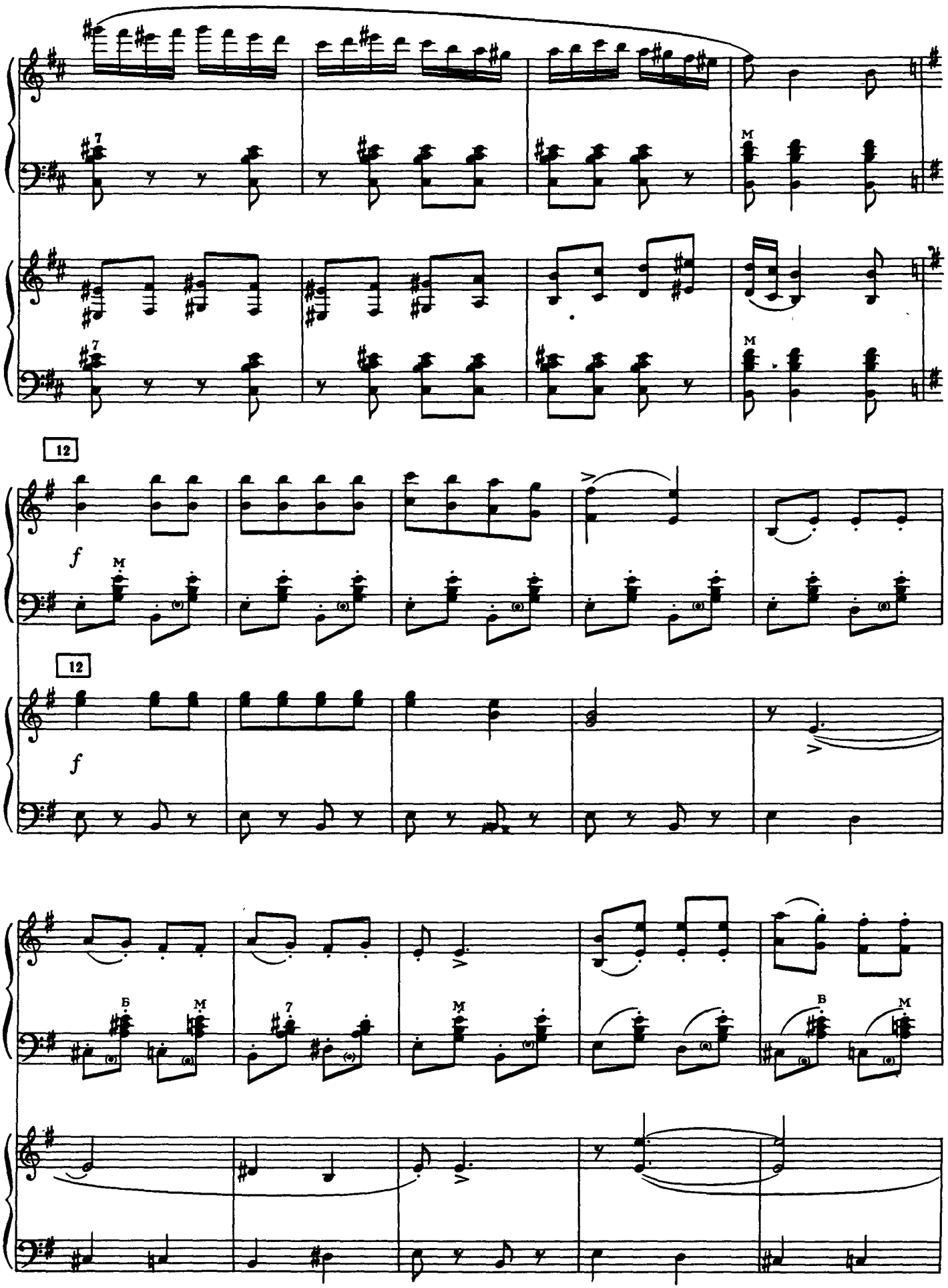
12
f
12
f

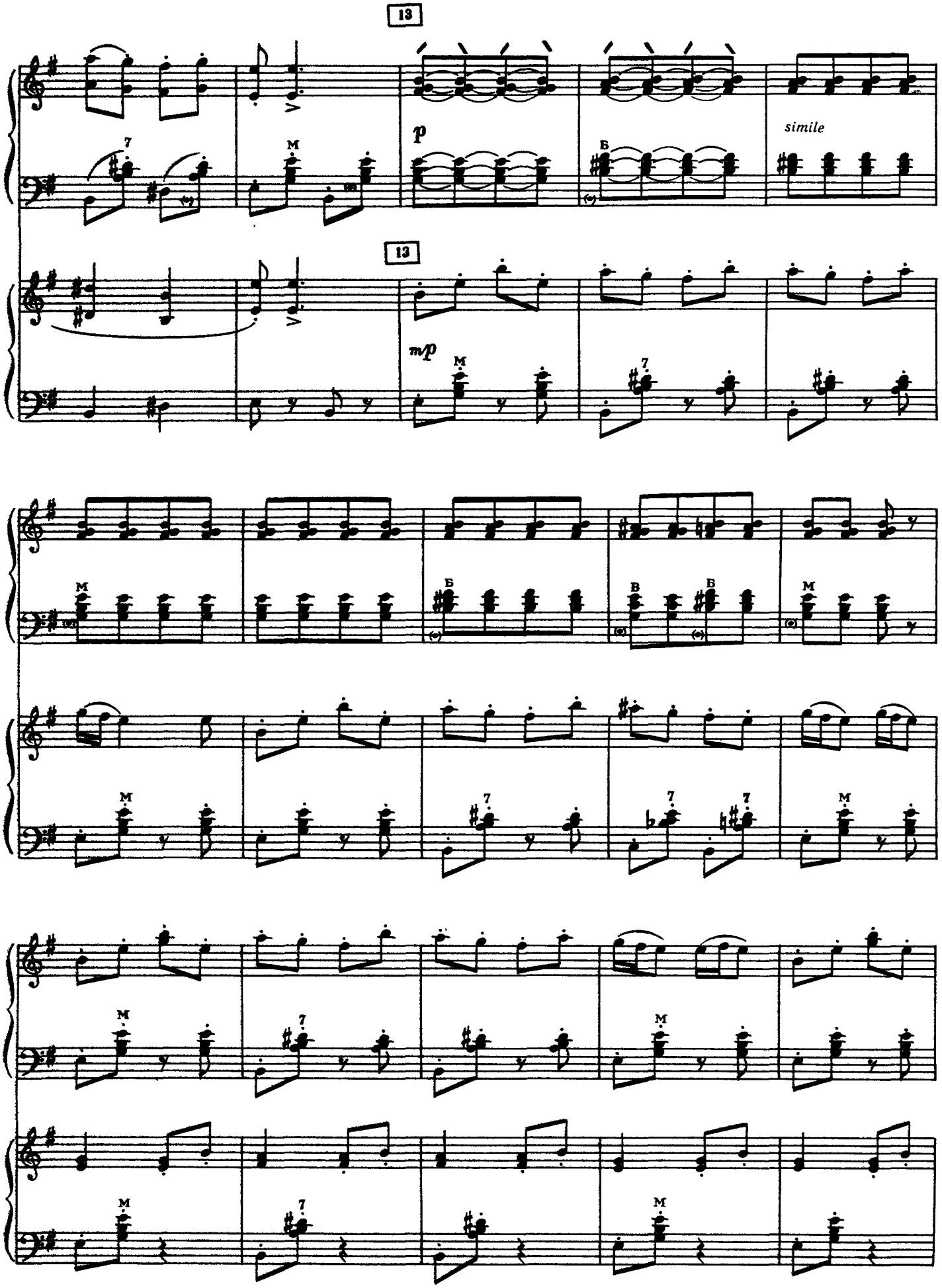
13
p
simile
13
mp

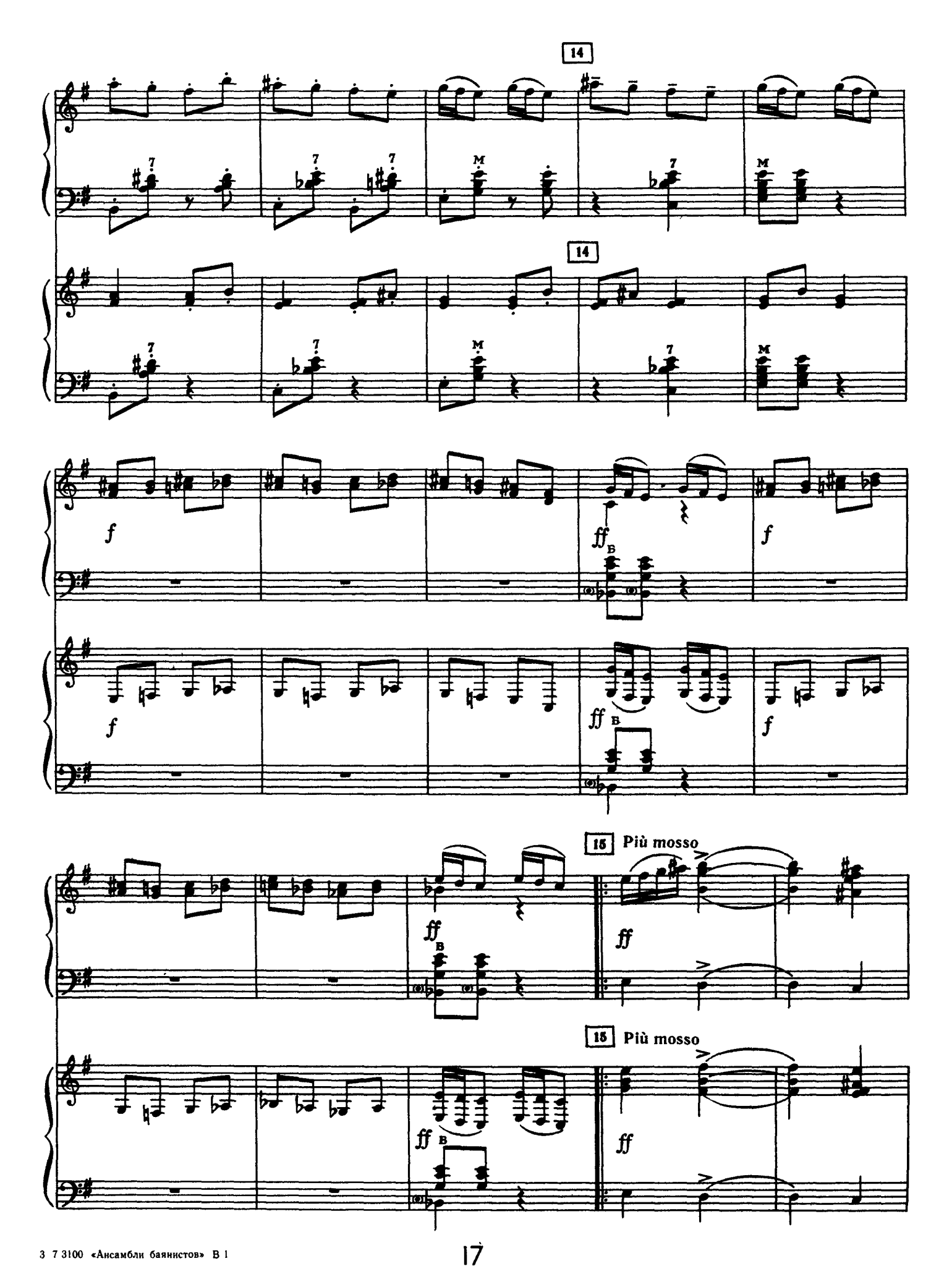
14
14
f
ff
B
f
f
ff
B
f
15 Più mosso
ff
ff
15 Più mosso
ff
B
ff

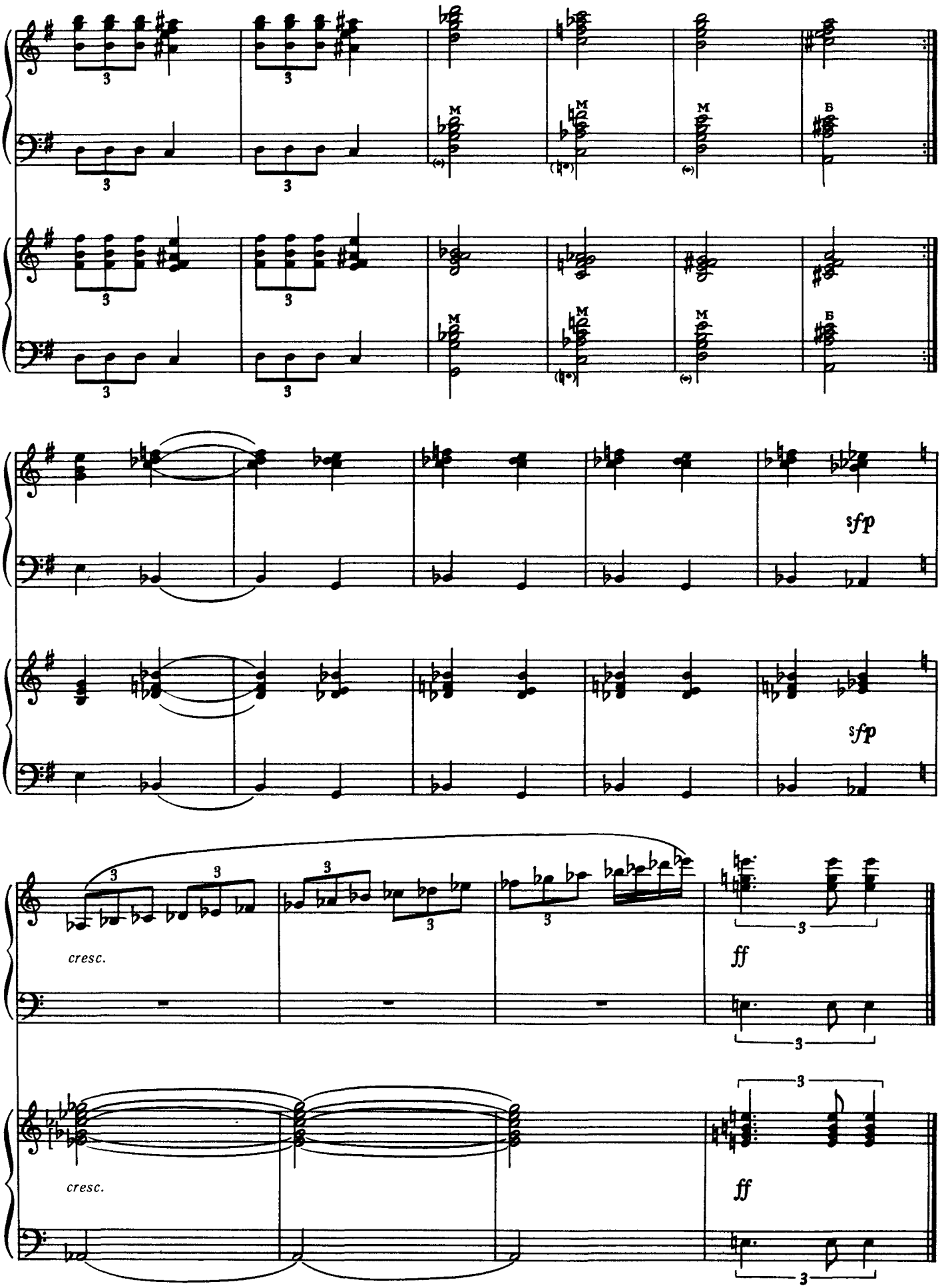
M
M
M
B
M
M
M
B
sfp
sfp
cresc.
ff
cresc.
ff

БОЛГАРСЬКИЙ ТАНЕЦЬ БОЛГАРСКИЙ ТАНЕЦ

К. Мясков К. Мясков

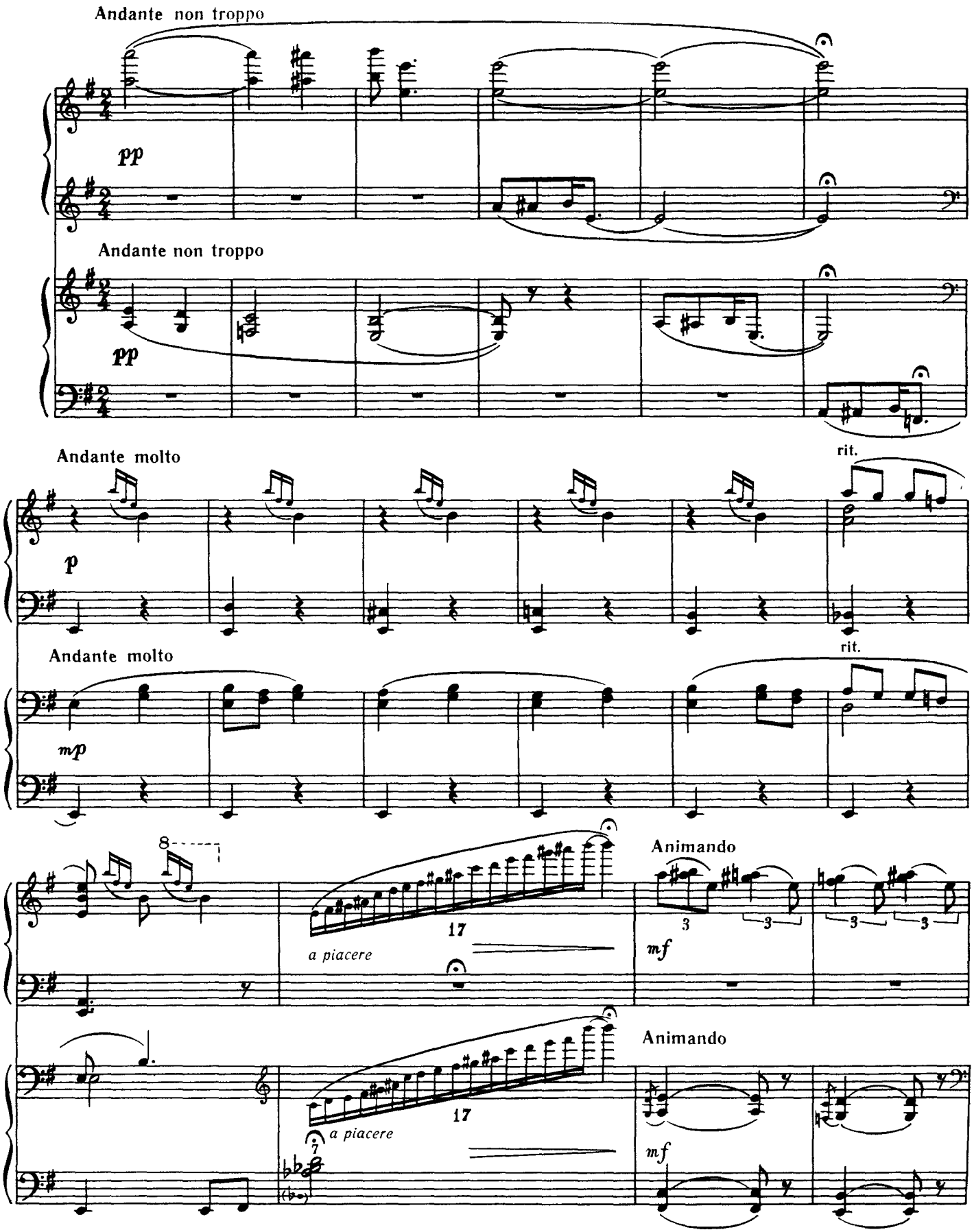

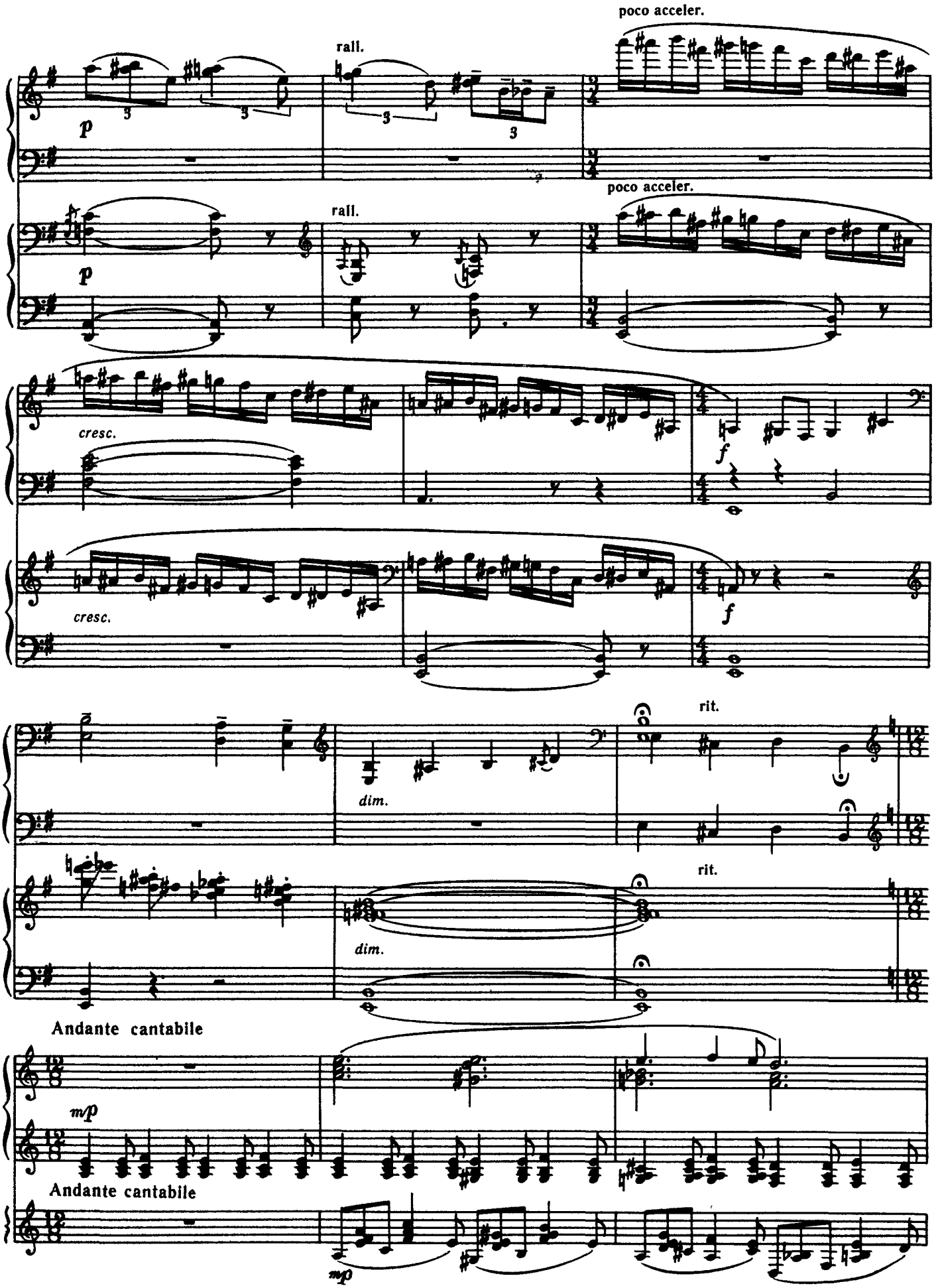
poco acceler.
rall.
p
poco acceler.
rall.
p
cresc.
f
cresc.
f
rit.
dim.
rit.
dim.
Andante cantabile
mp
Andante cantabile
mp

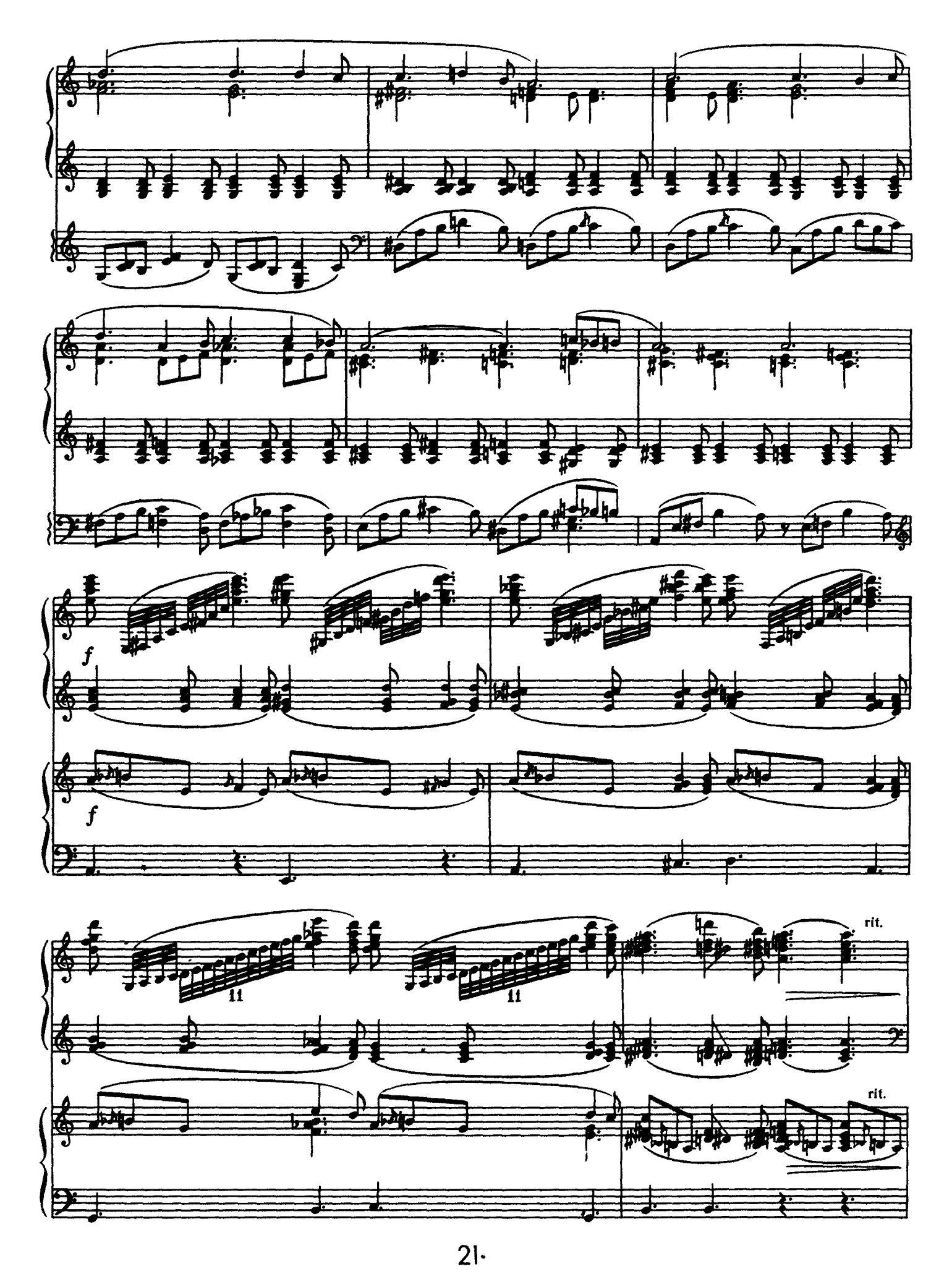
f
f
11
11
rit.
rit.

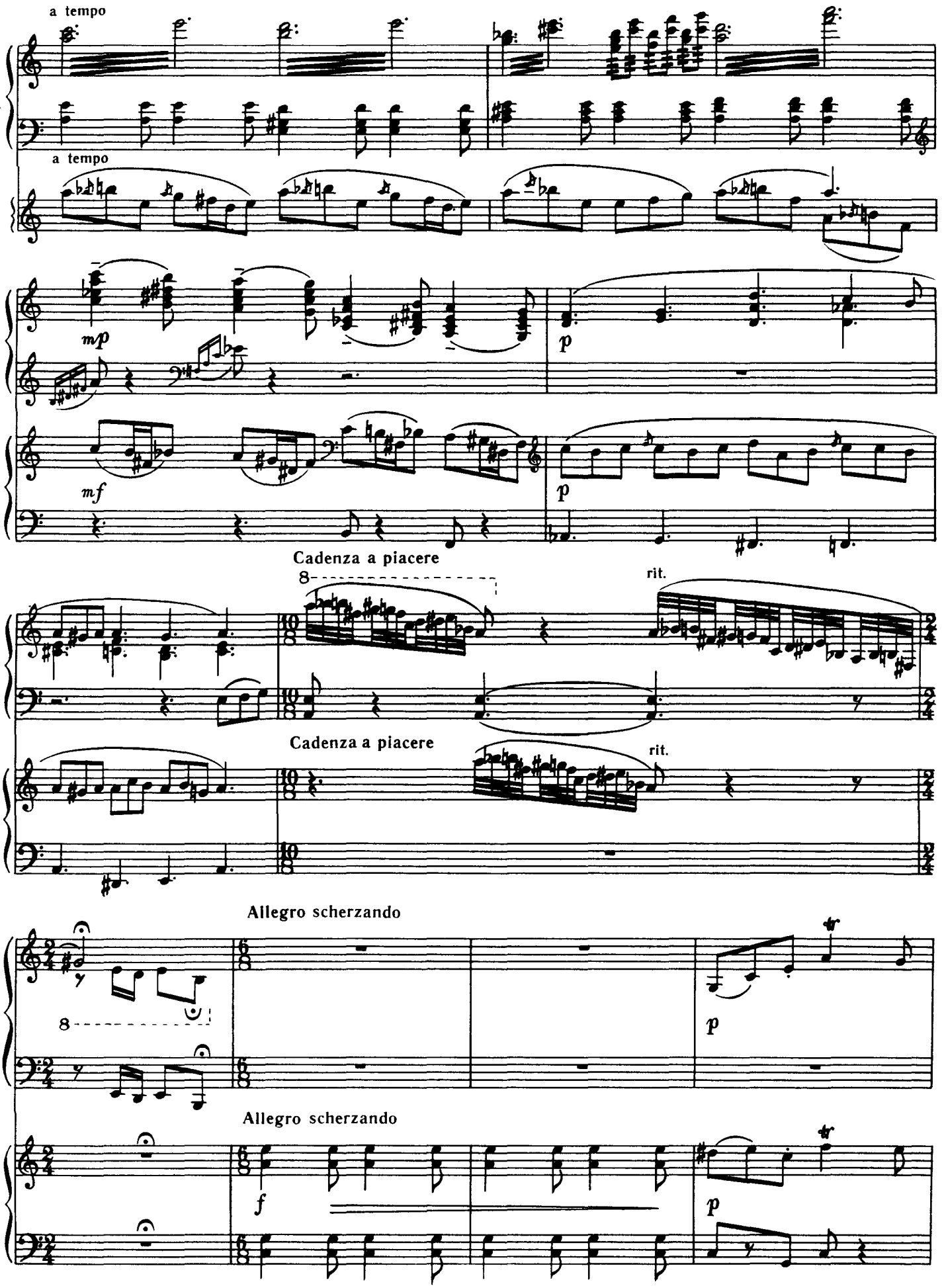
a tempo
a tempo
mp
p
mf
p
Cadenza a piacere
8
rit.
Cadenza a piacere
rit.
Allegro scherzando
8
p
Allegro scherzando
f
p

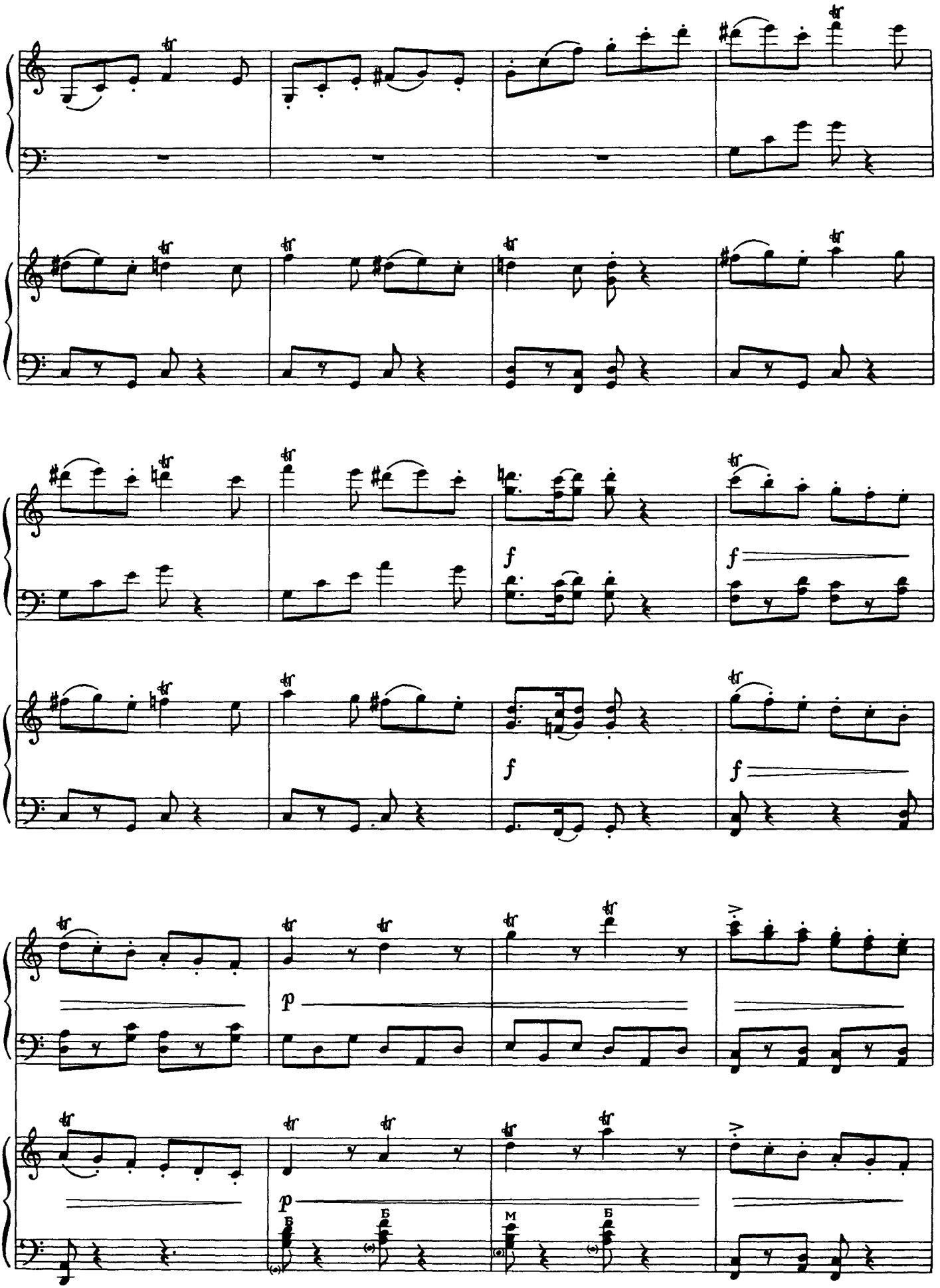
f
f
f
f
p
p
Б
Б
М
Б

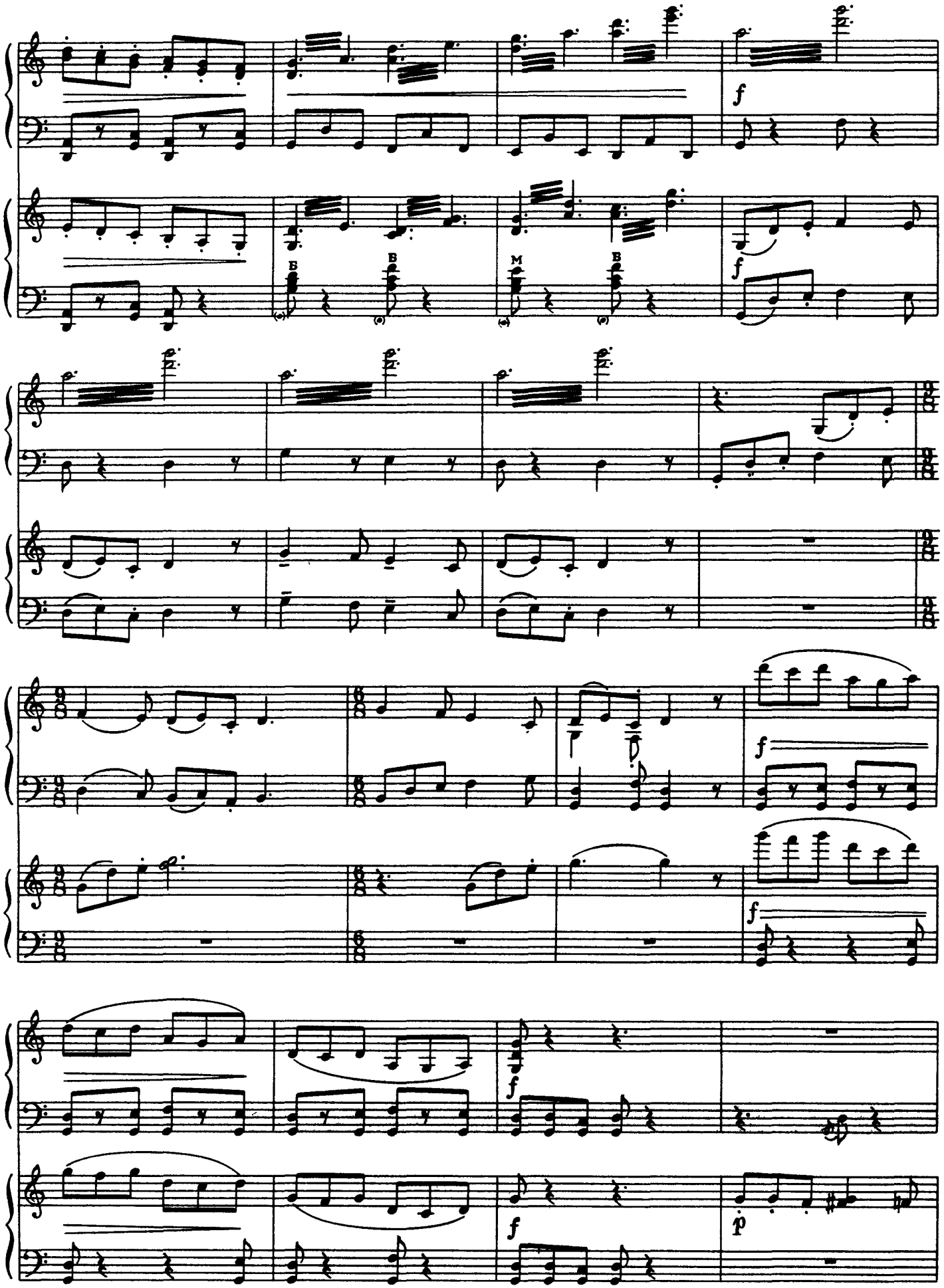
f
B
B
M
B
f
f
f
f
f
f
p

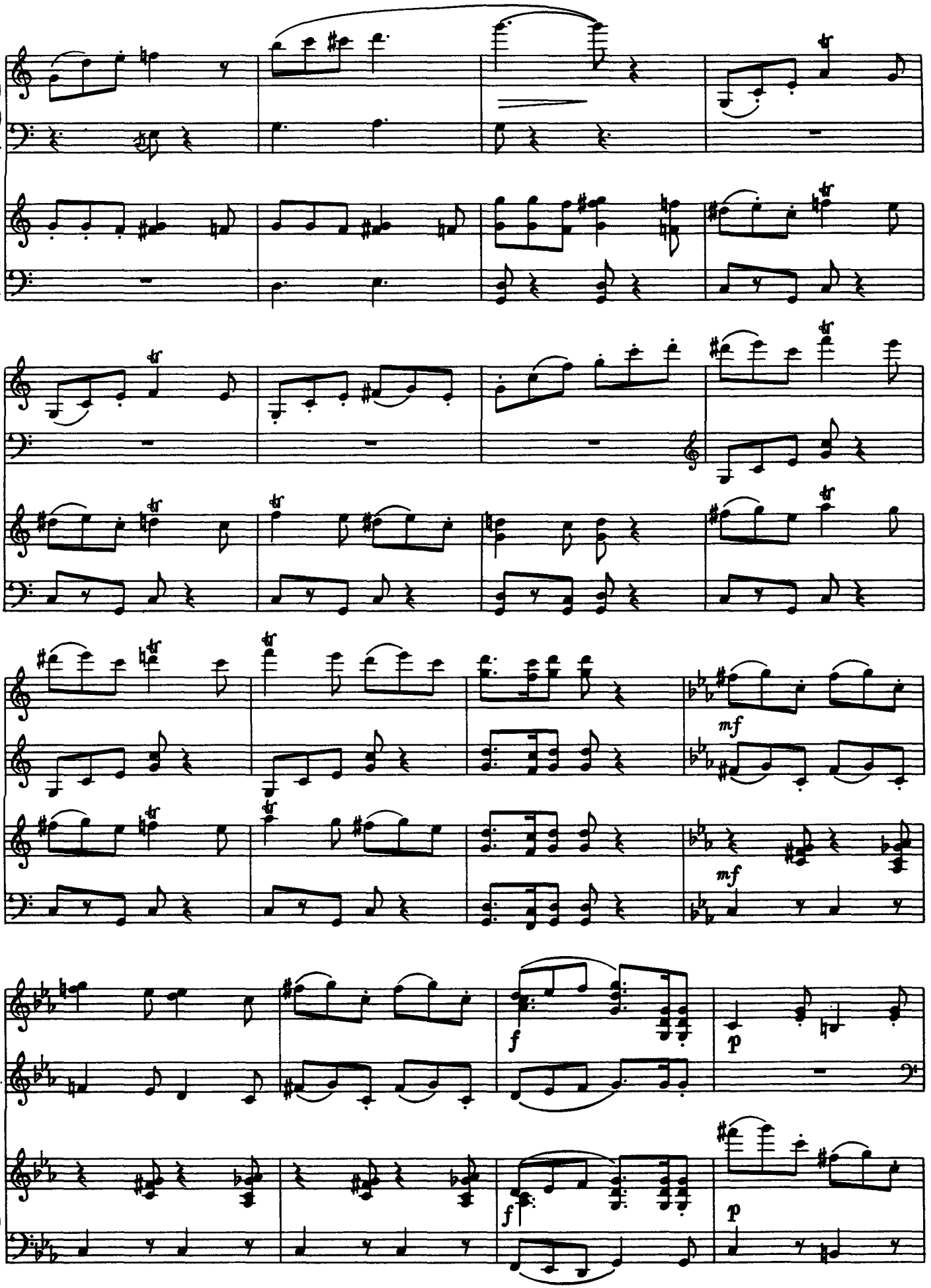

4 7 3100 «Ансамбли баянистов» В 1

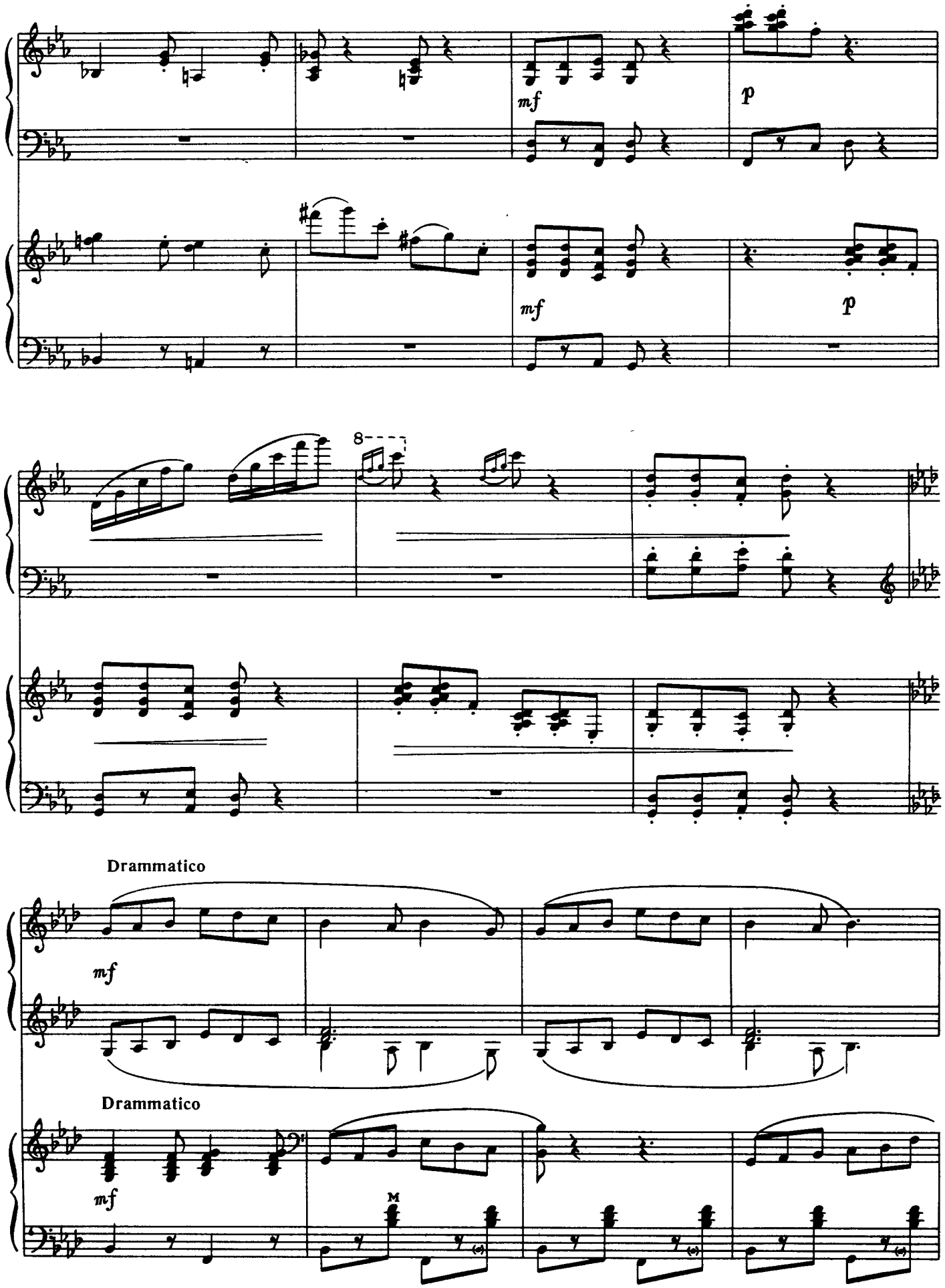
mf
p
mf
p
8
Drammatico
mf
Drammatico
mf
M

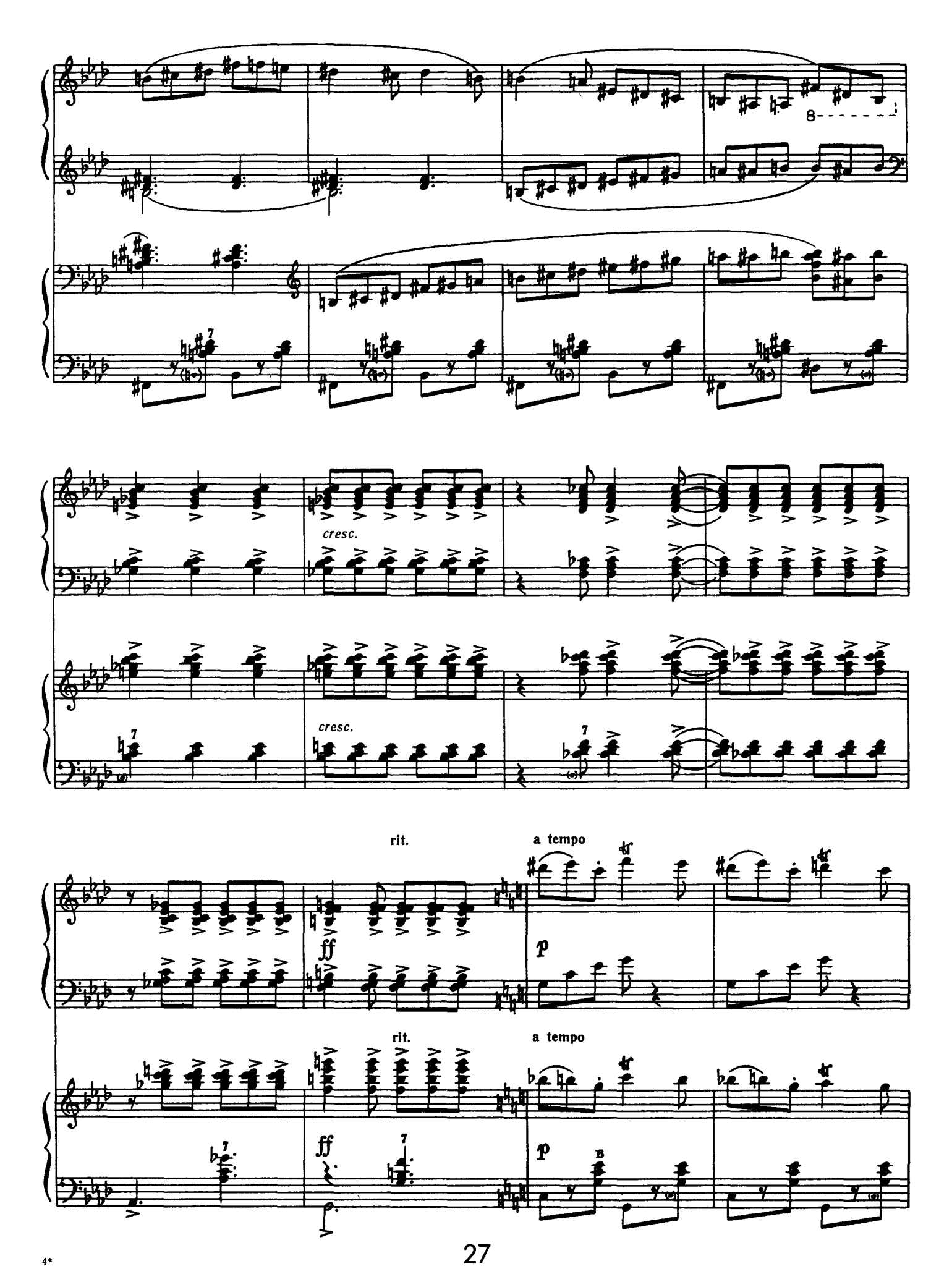

4*

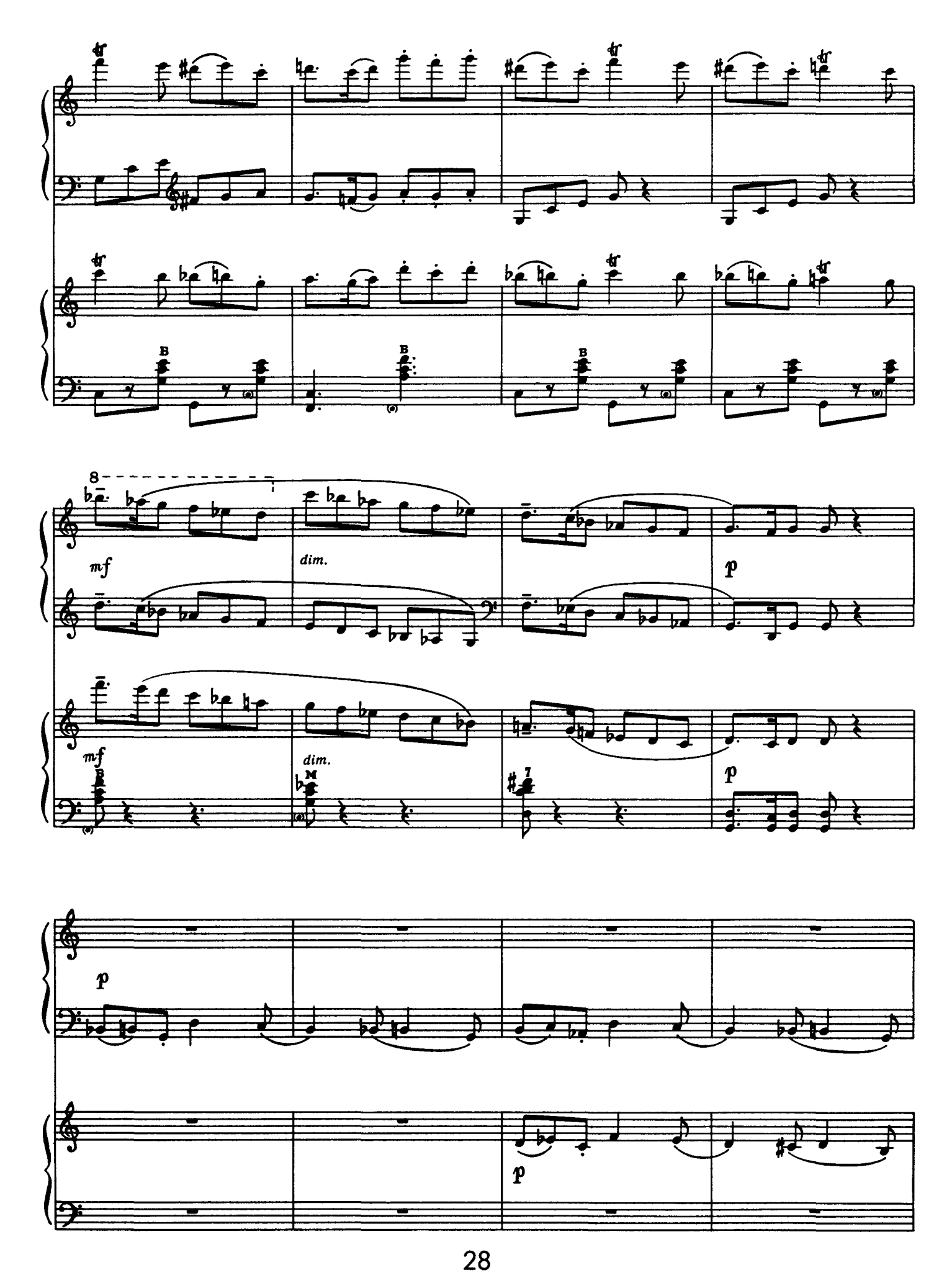
8
mf
dim.
p
mf
dim.
p
p
p

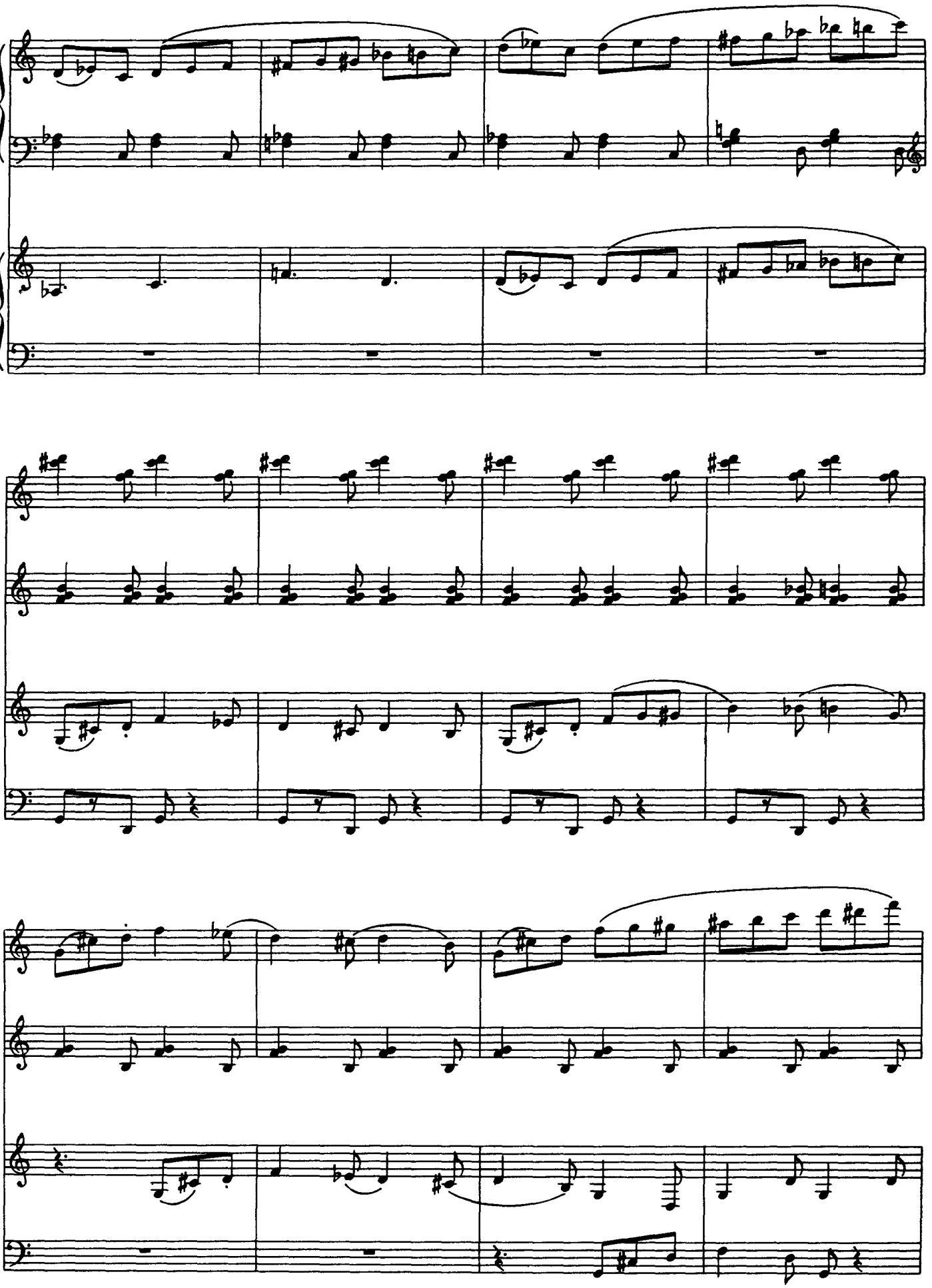

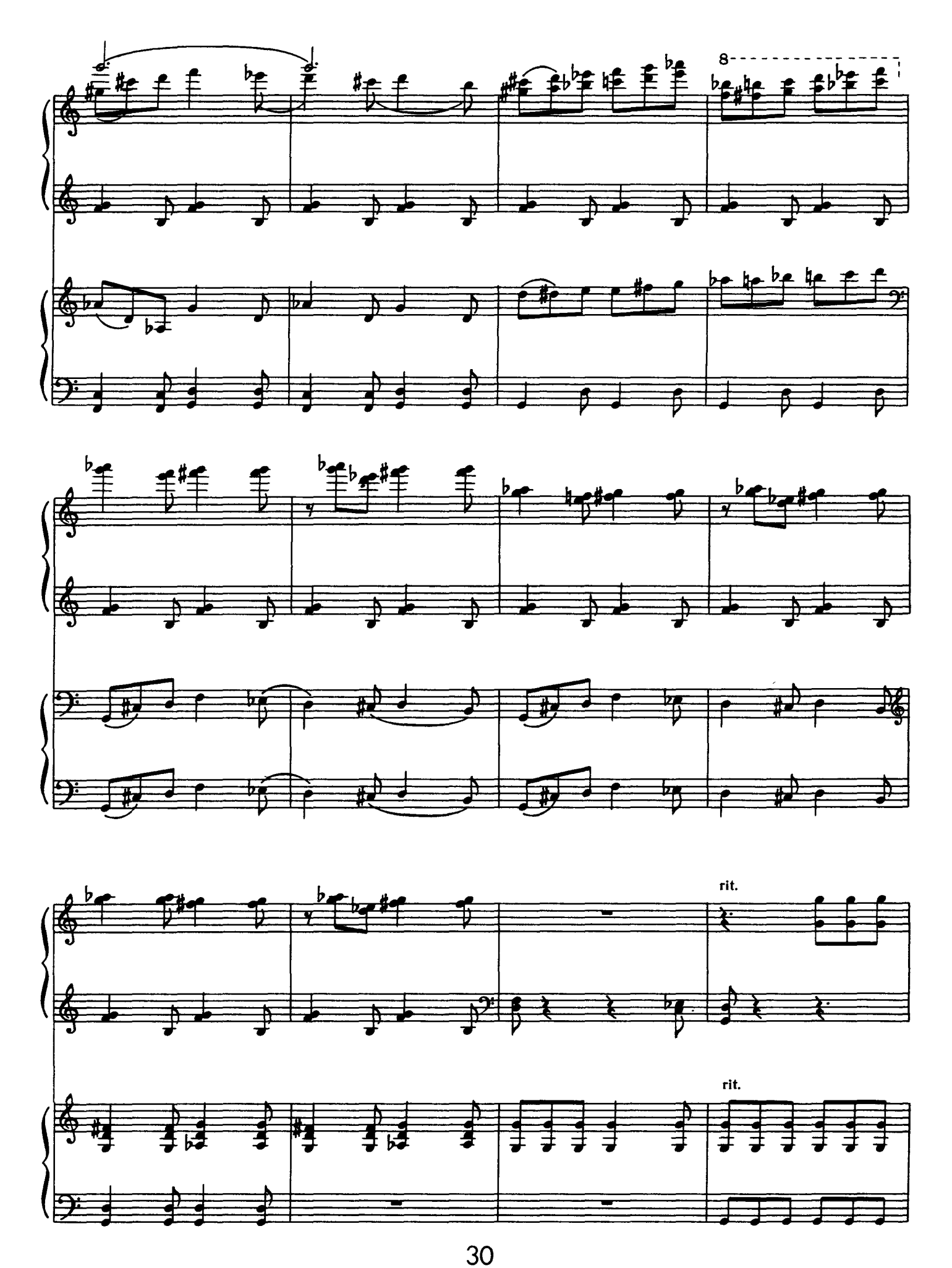
8
rit.
rit.

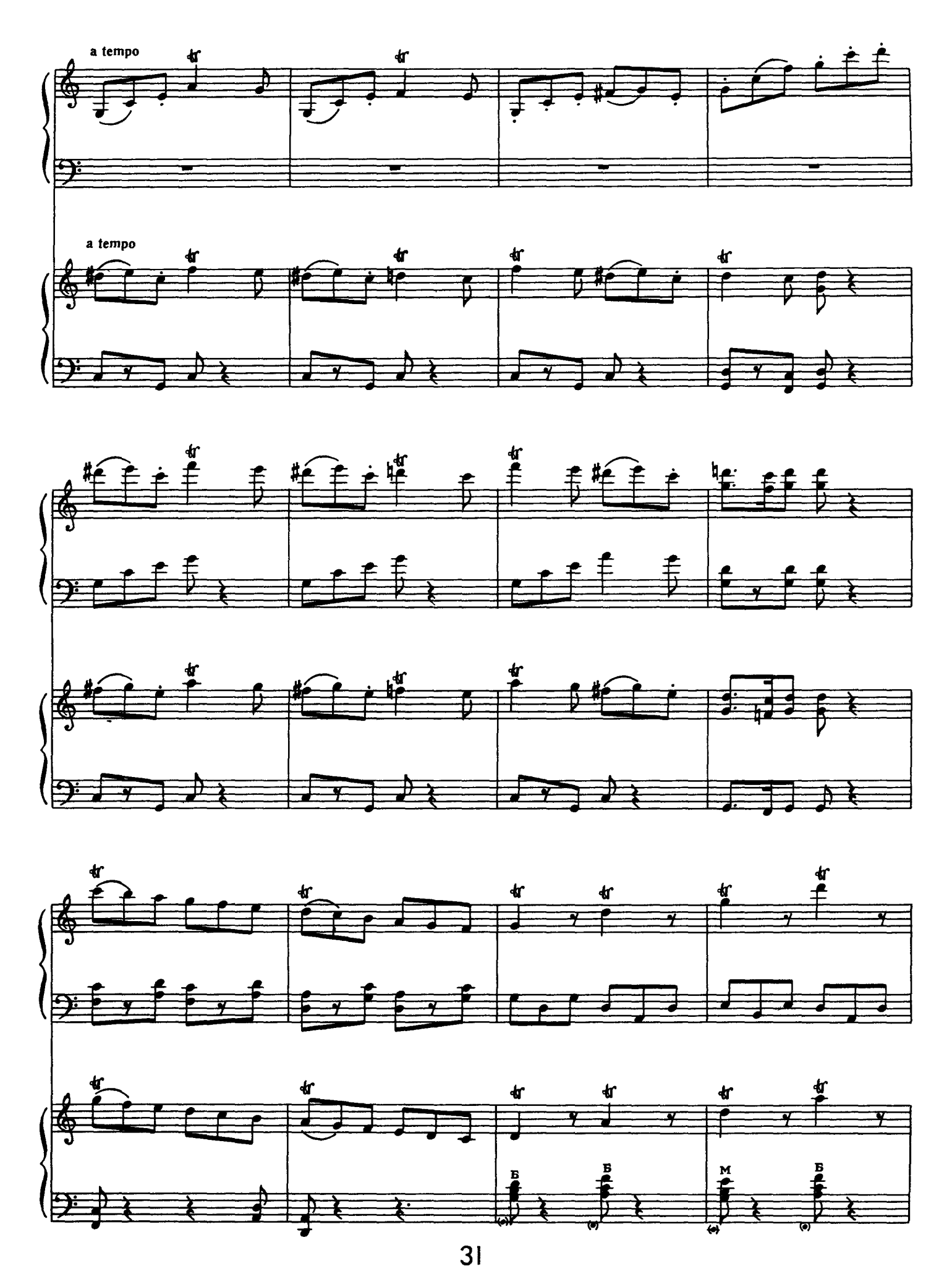
a tempo
a tempo
Б
Б
М
Б

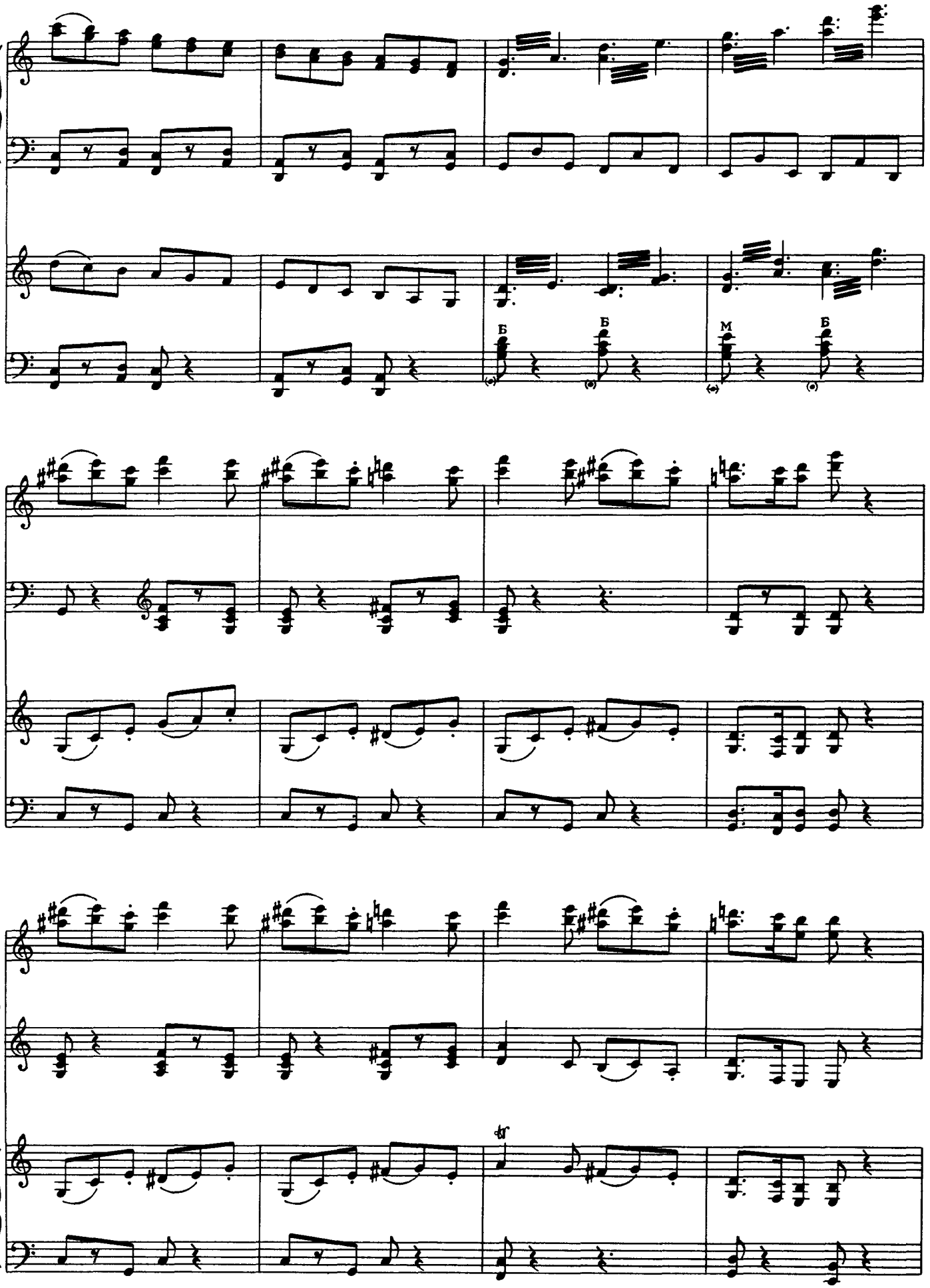
Б
Б
М
Б
tr

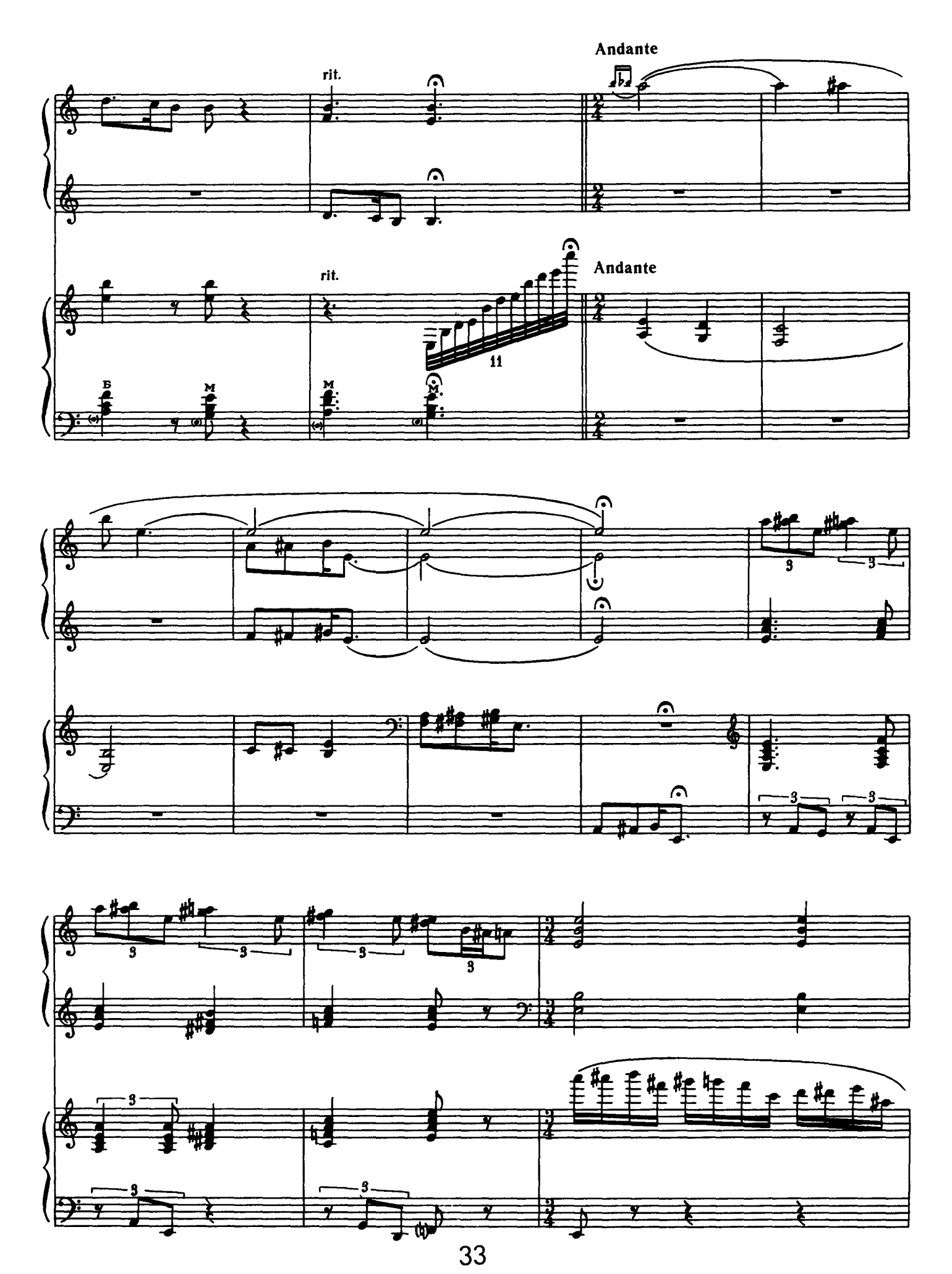
rit.
Andante
rit.
Andante
11
Б
M
M
M

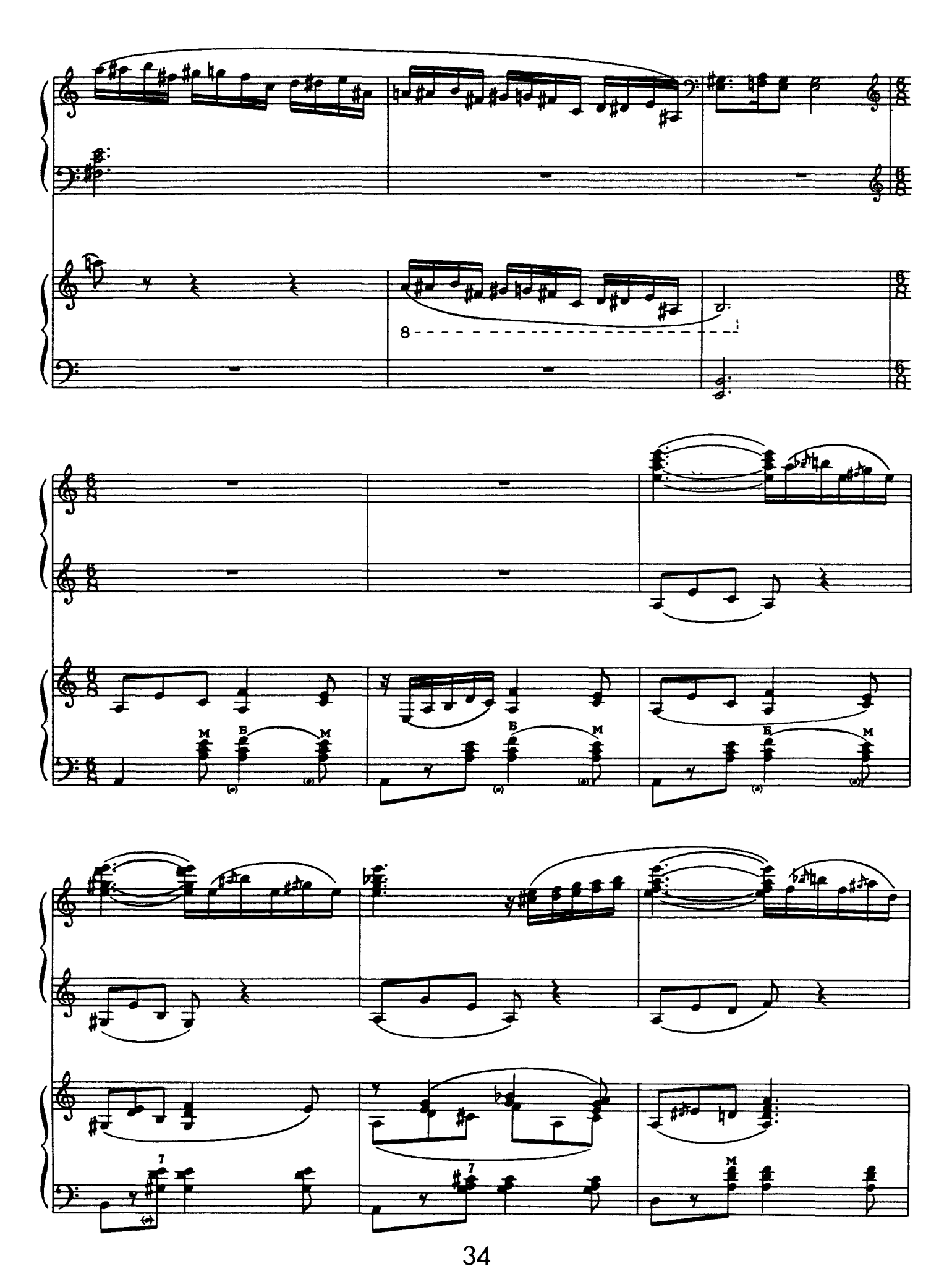
8
M
Б
M
Б
M
Б
M
7
7
M

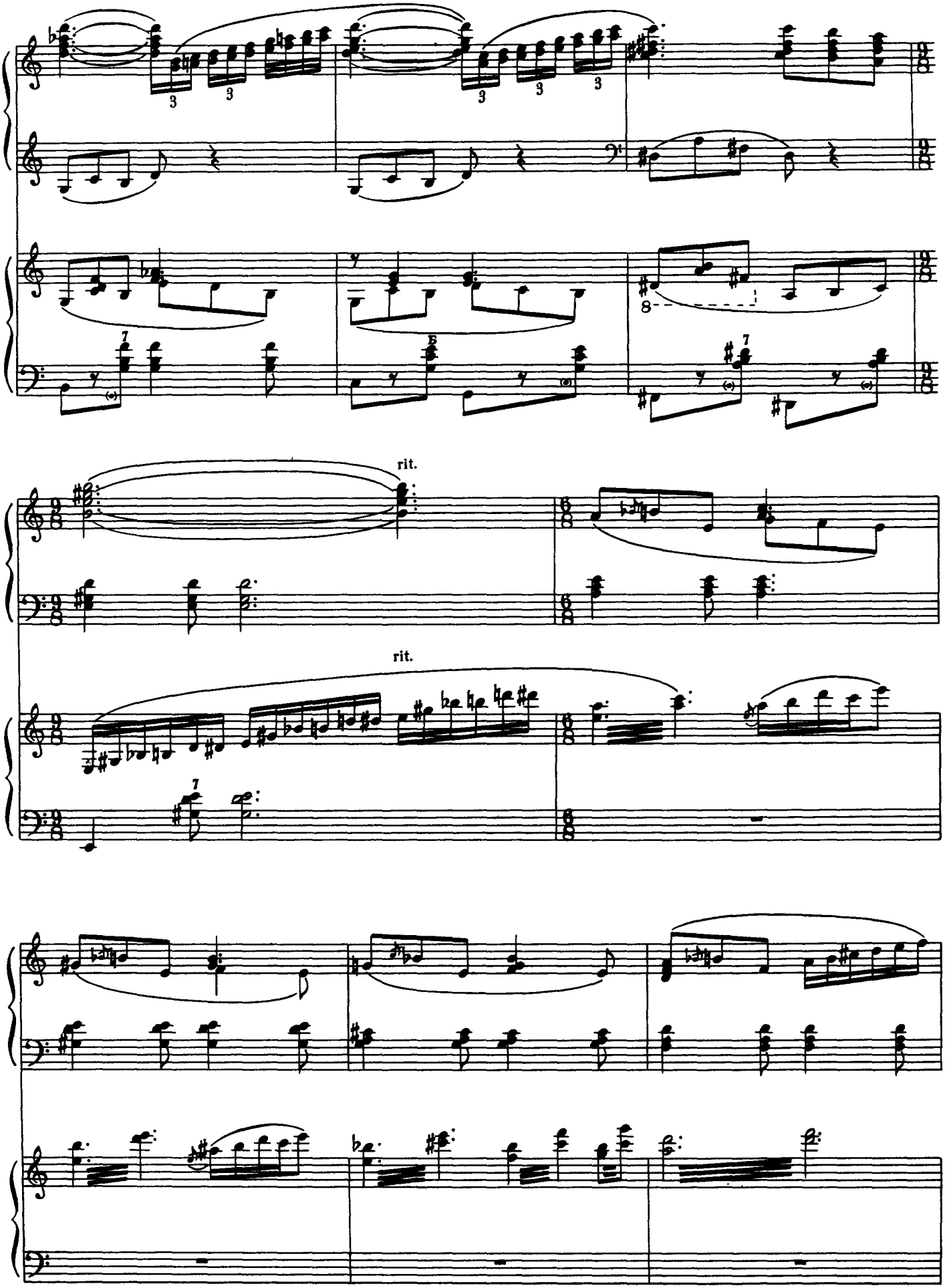
rit.
rit.

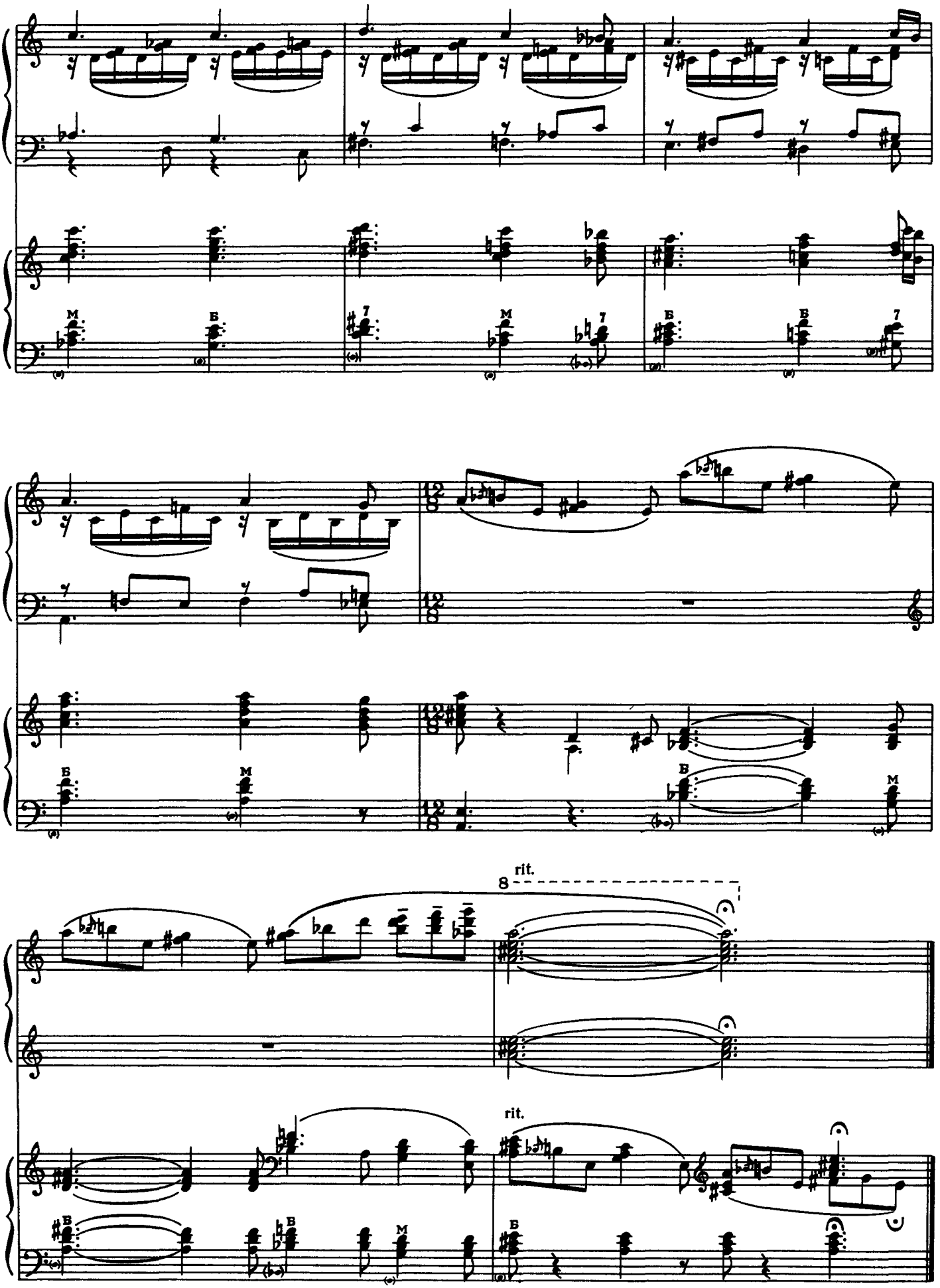
rit.
8
rit.

ОРГАННА ТОККАТА ДО МАЖОР

Богуслав М. Чорногорський

(1684—1742)

ОРГАННАЯ ТОККАТА ДО МАЖОР

Богуслав М. Черногорский

(1684—1742)

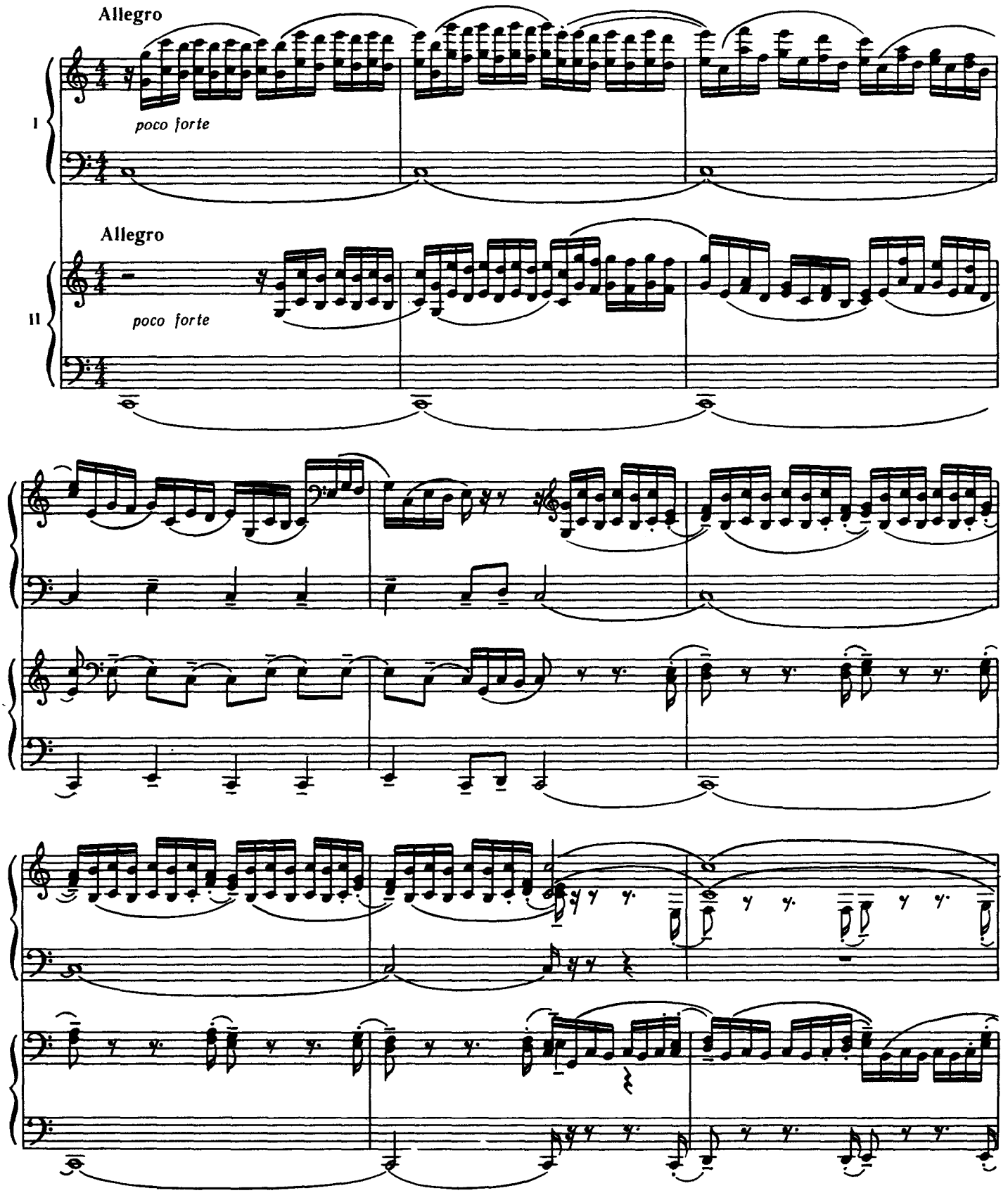

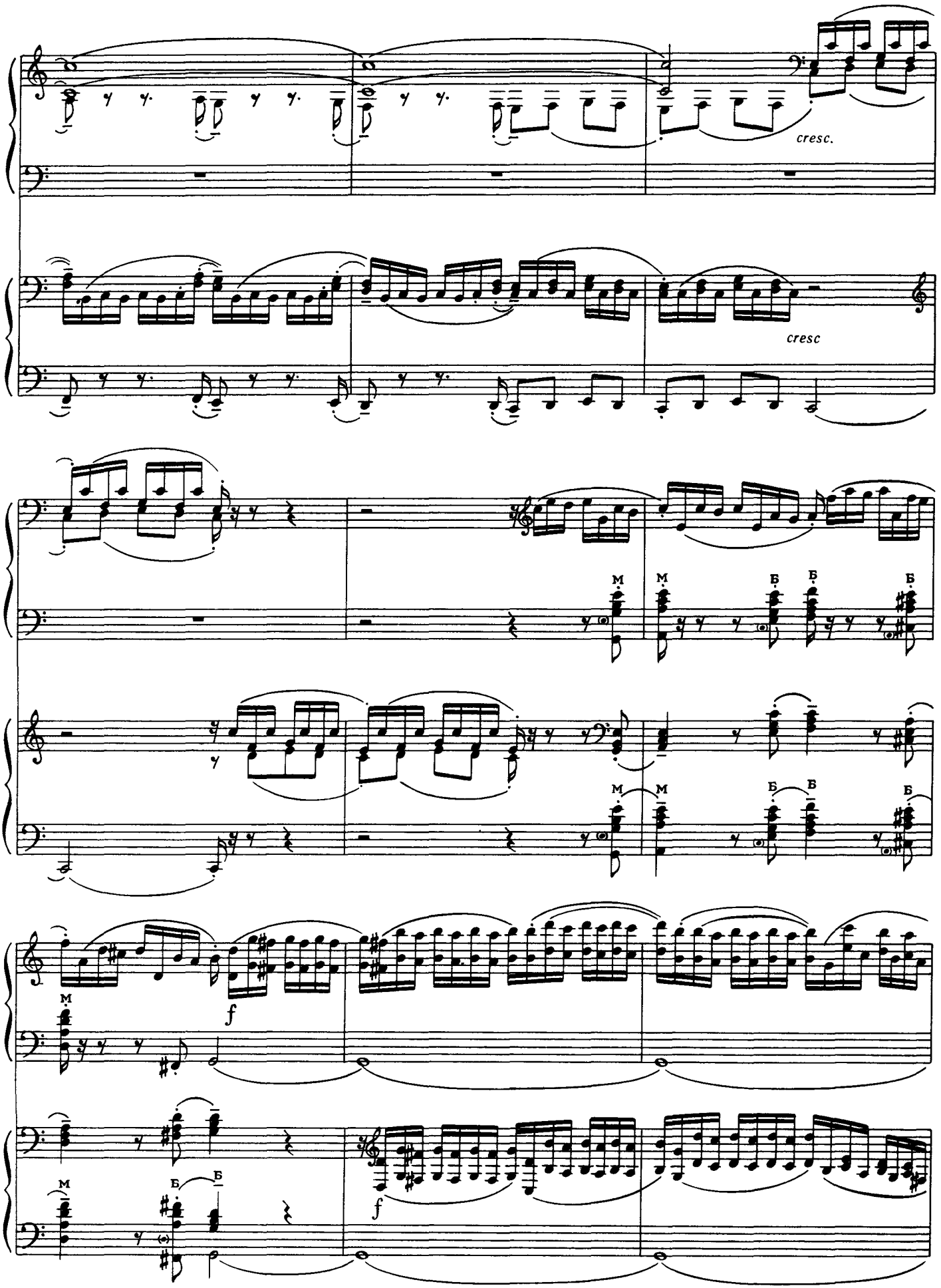
cresc.
cresc
M
Б
f

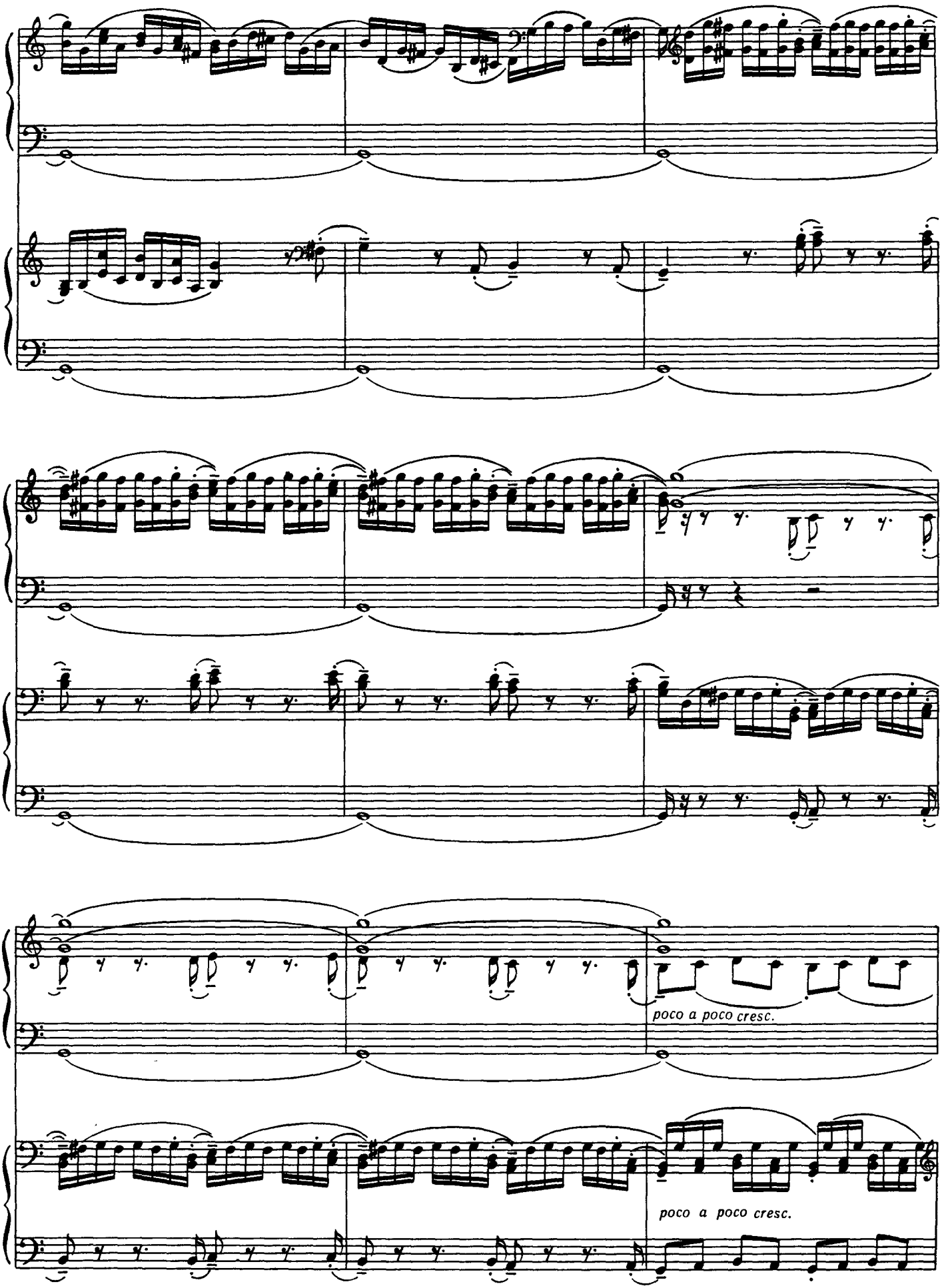
poco a poco cresc.
poco a poco cresc.

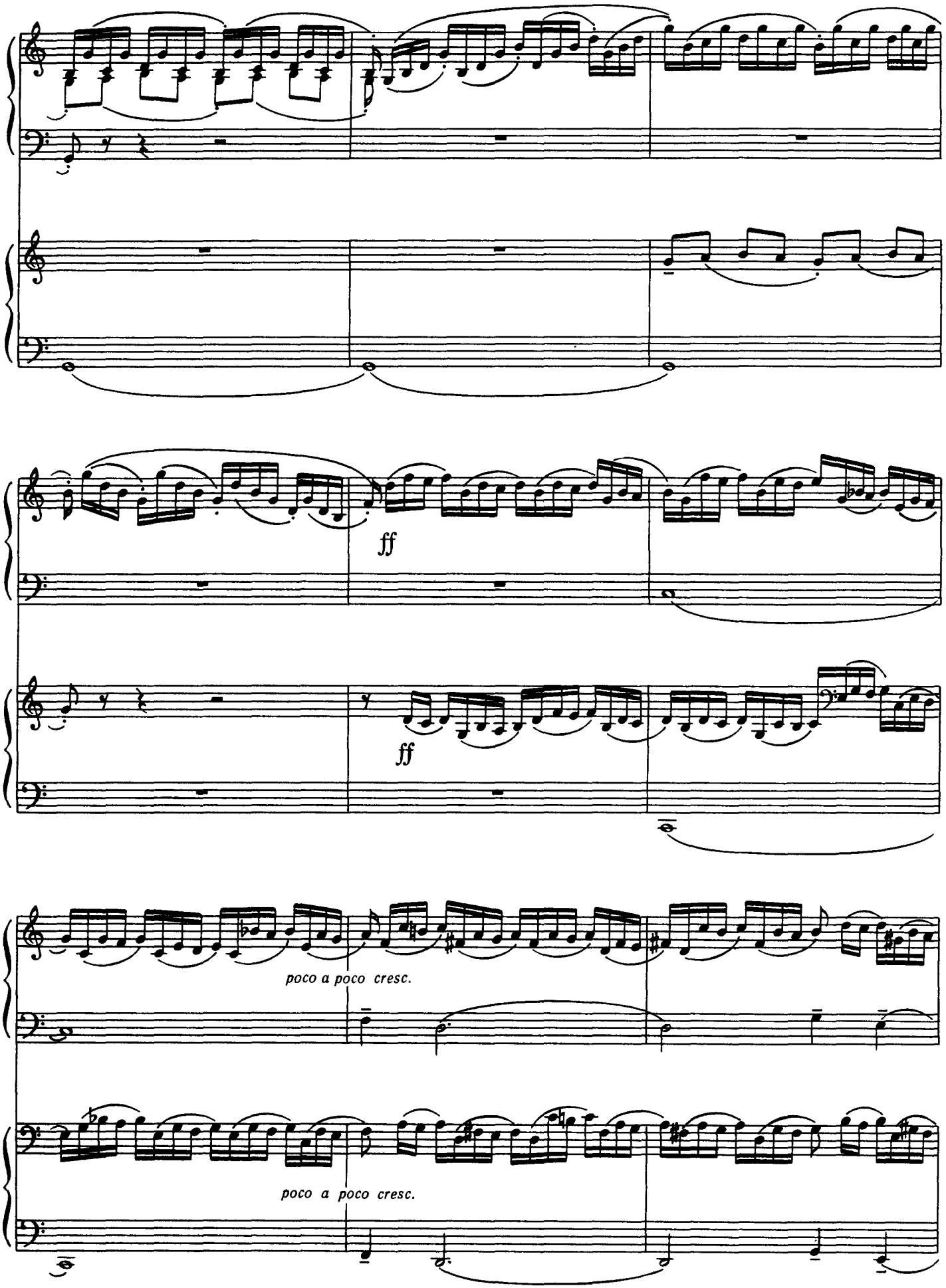
ff
ff
poco a poco cresc.
poco a poco cresc.

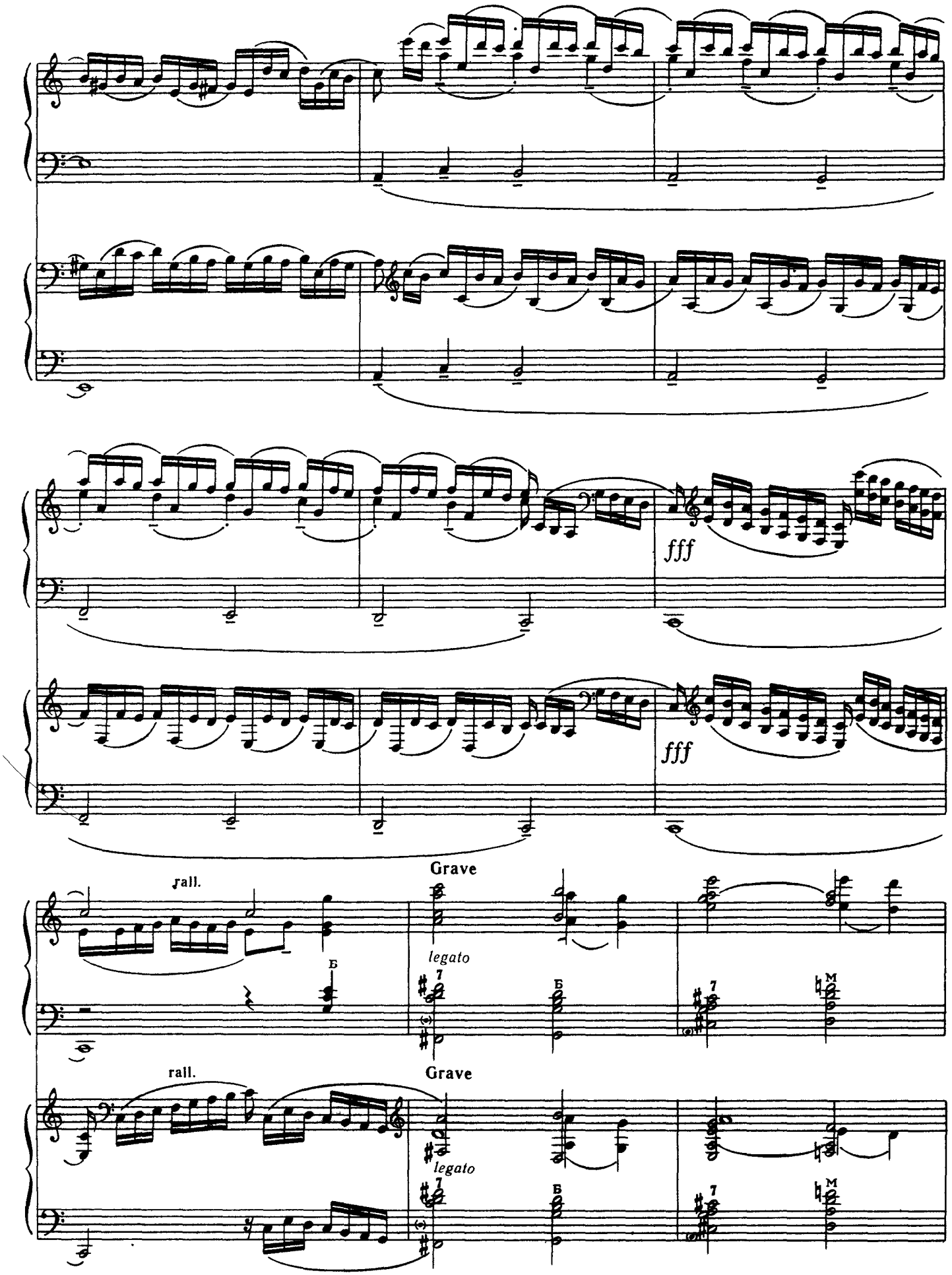
fff
fff
rall.
Grave
legato
rall.
Grave
legato

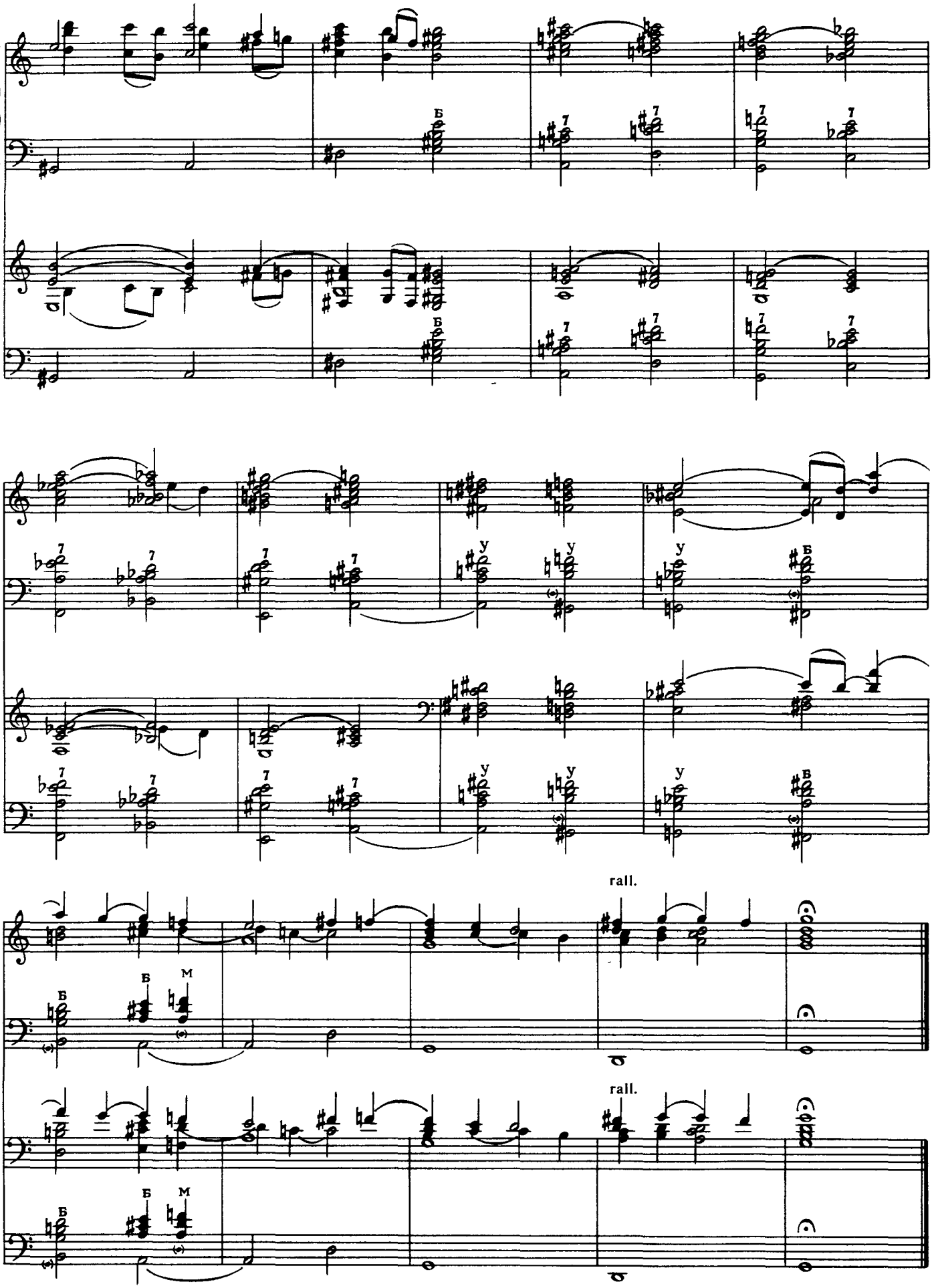
rall.
rall.

ГУМОРЕСКА ЮМОРЕСКА

В. Власов В. Власов

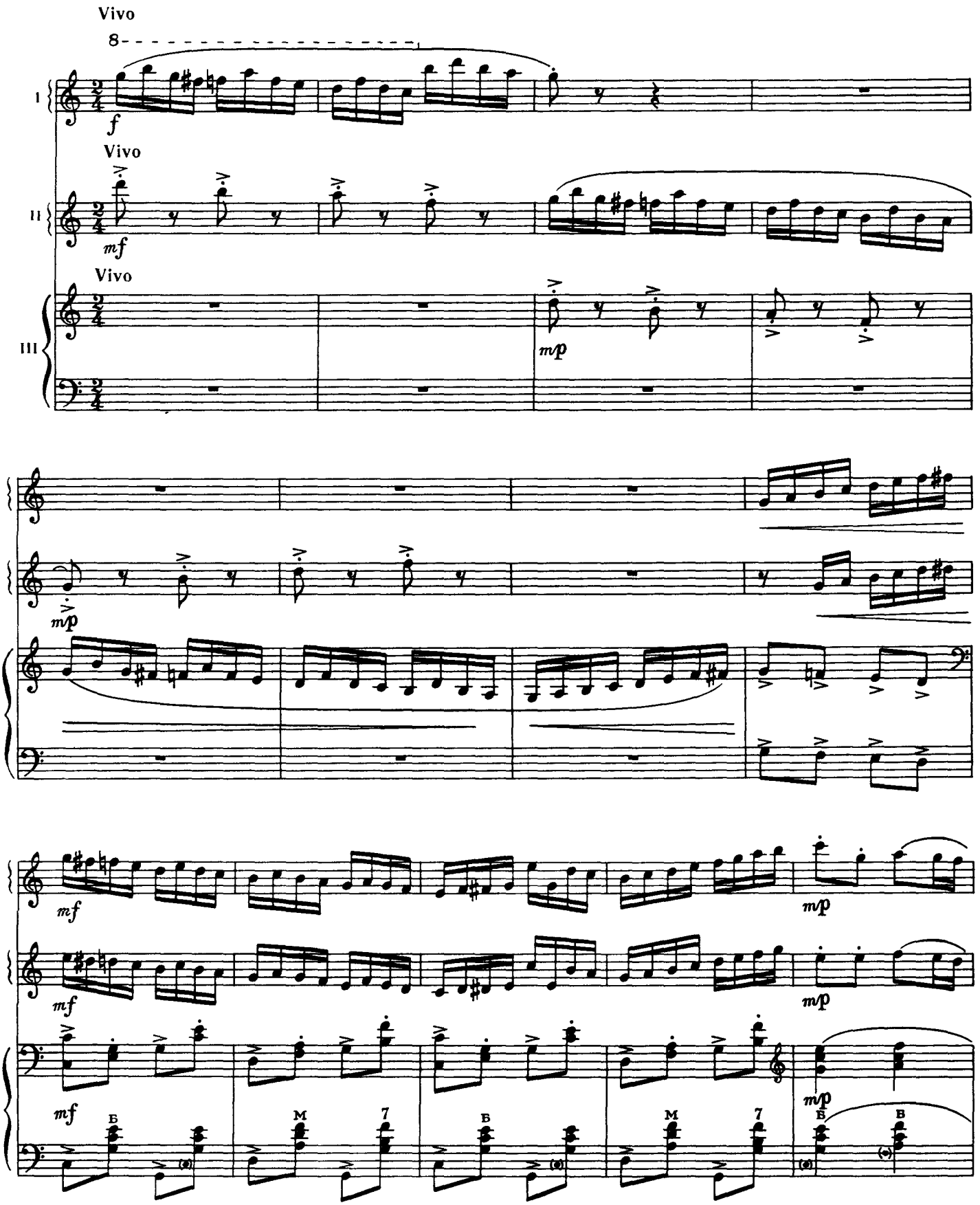

© Видавництво «Музична Україна», 1978 р

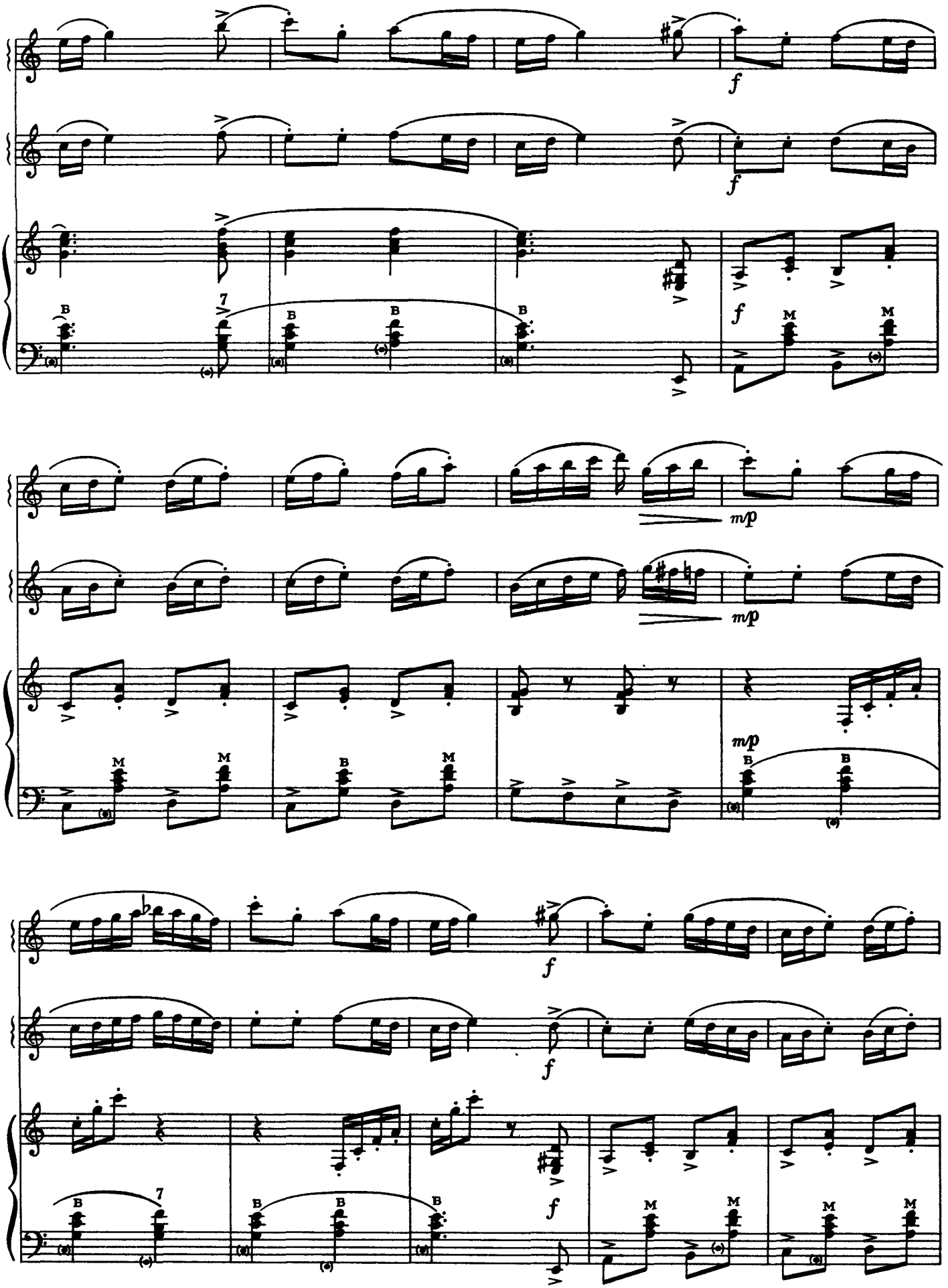
f
f
f
7
B
B
B
B
M
M
m/p
m/p
M
M
B
M
m/p
B
B
f
f
7
B
B
B
B
f
M
M
M
M

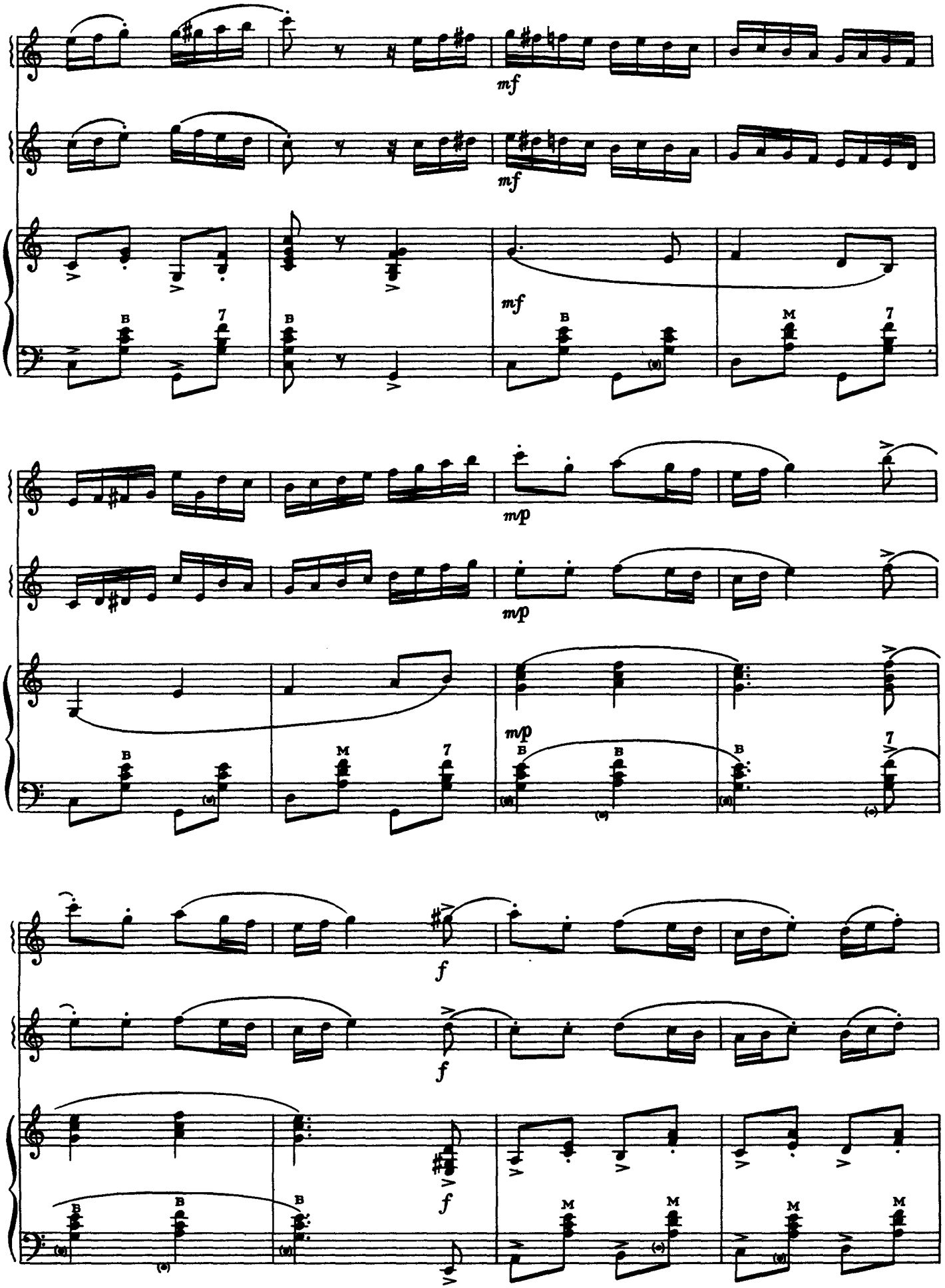
mf
mf
mf
mp
mp
mp
f
f
f

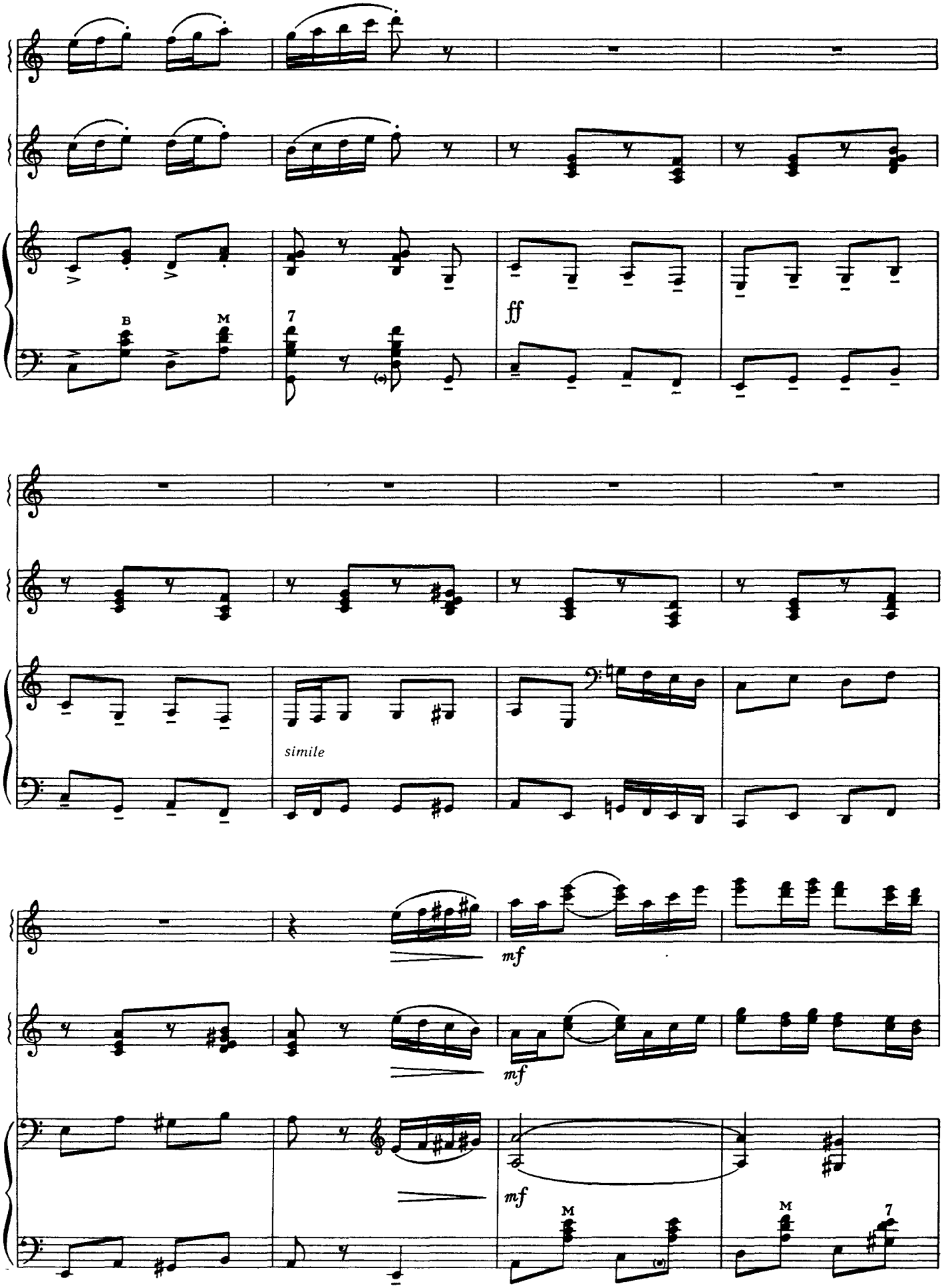
B
M
7
ff
simile
mf
mf
mf
M
M
7

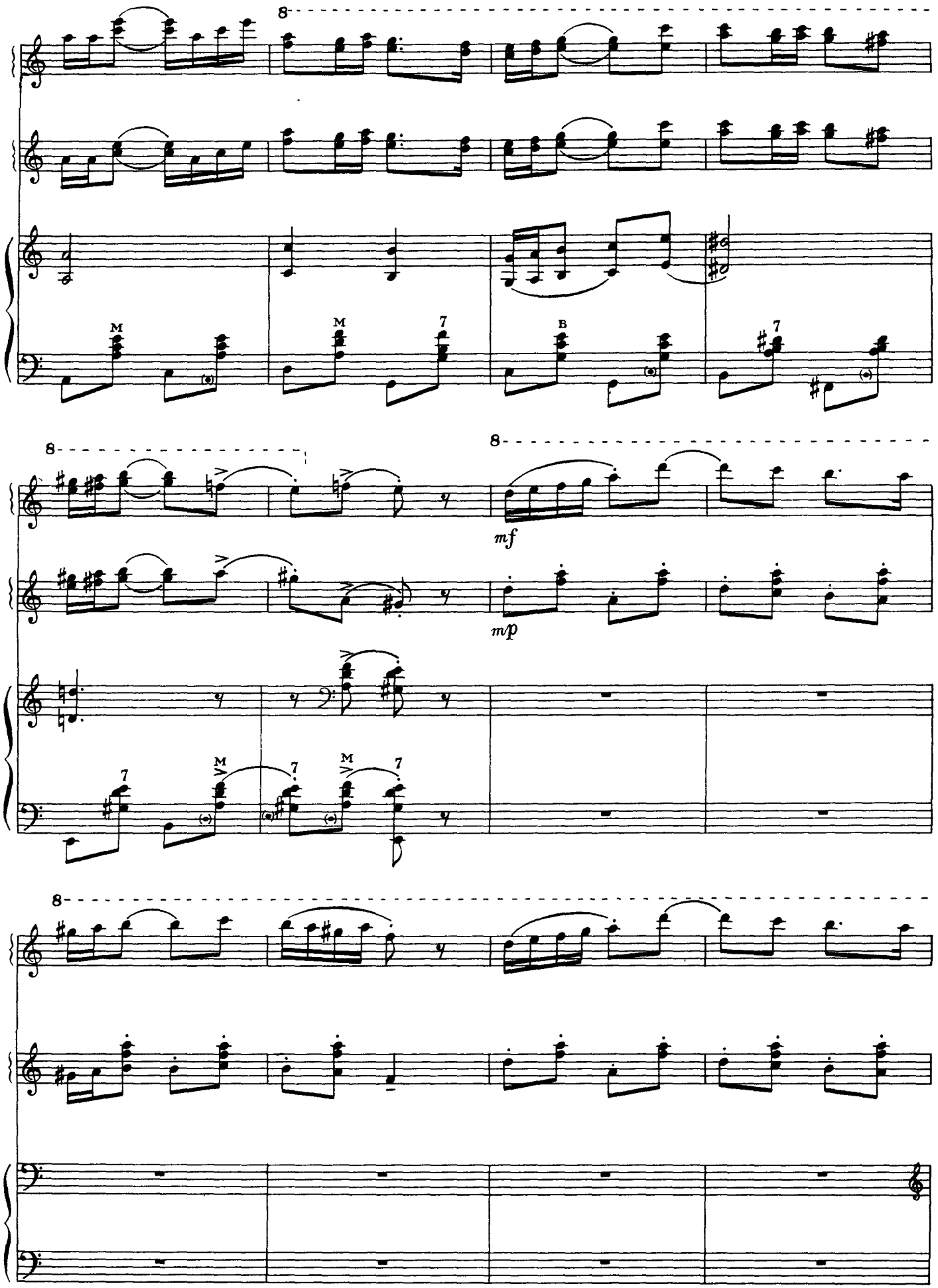
8
M
M
7
B
7
8
8
mf
mp
7
M
7
M
7
8

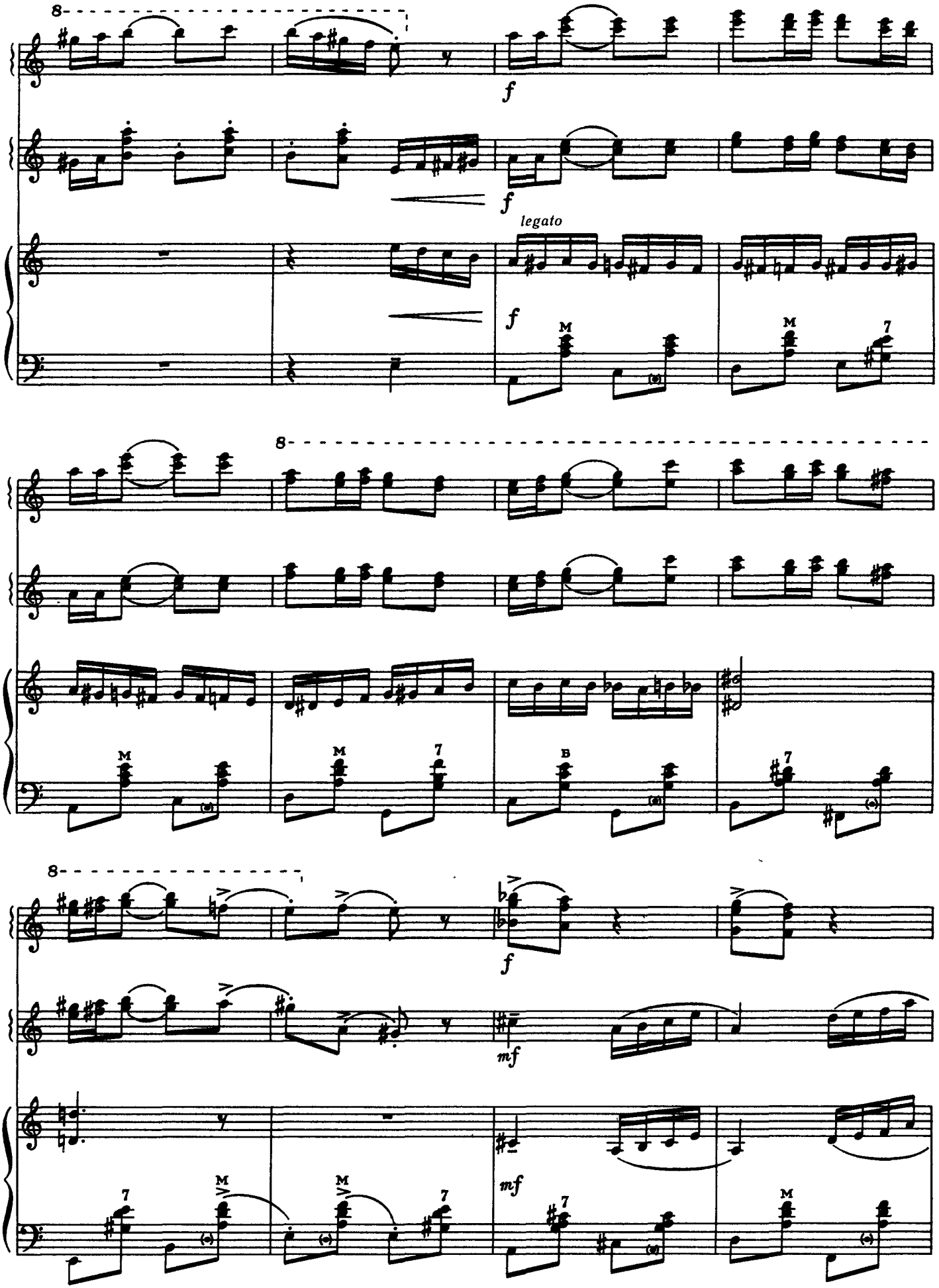
8
f
f
legato
f
M
M
7
8
M
M
7
B
7
8
f
mf
7
M
M
7
mf
7
M

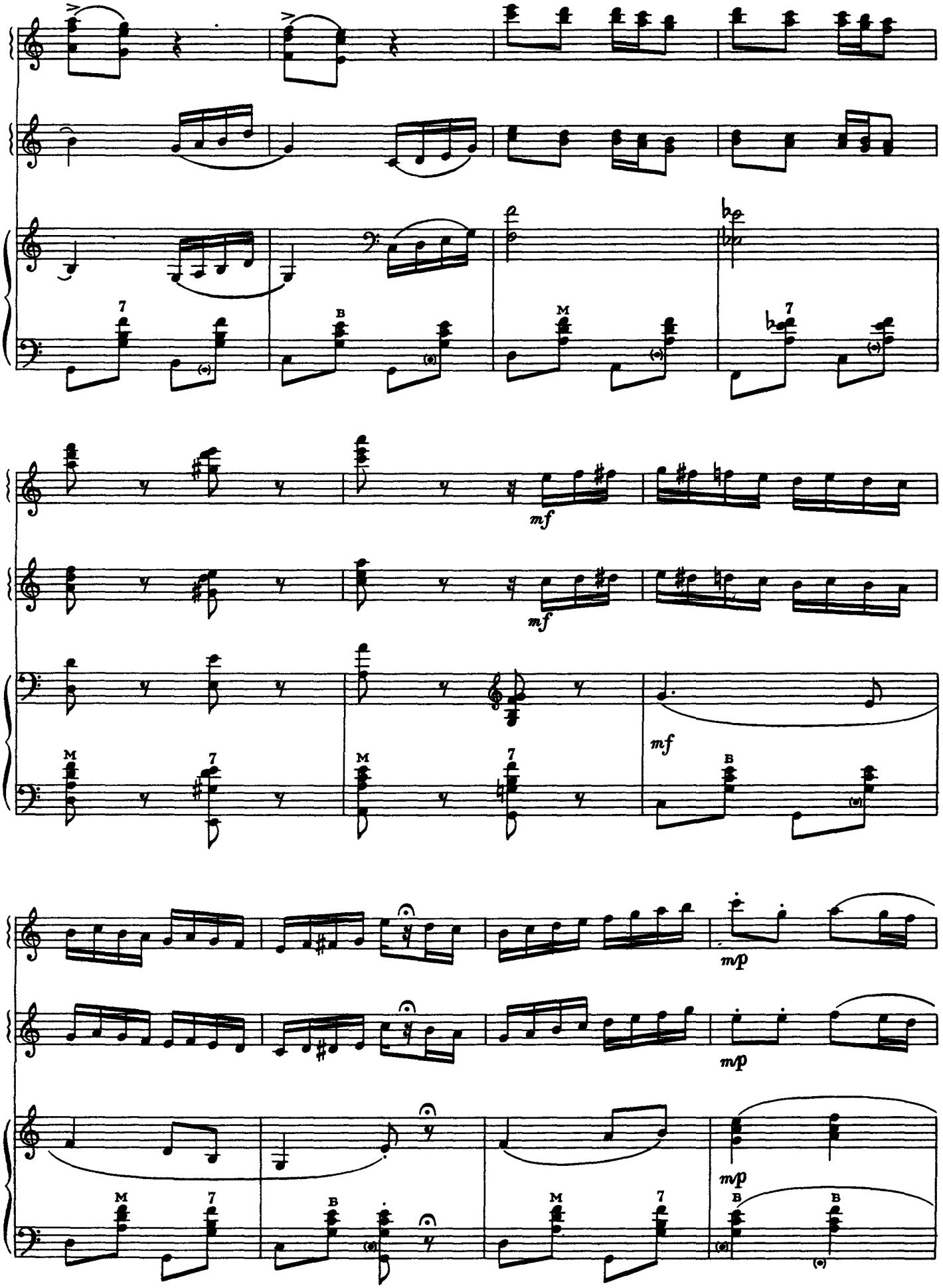
mf
mf
mf
mp
mp
mp

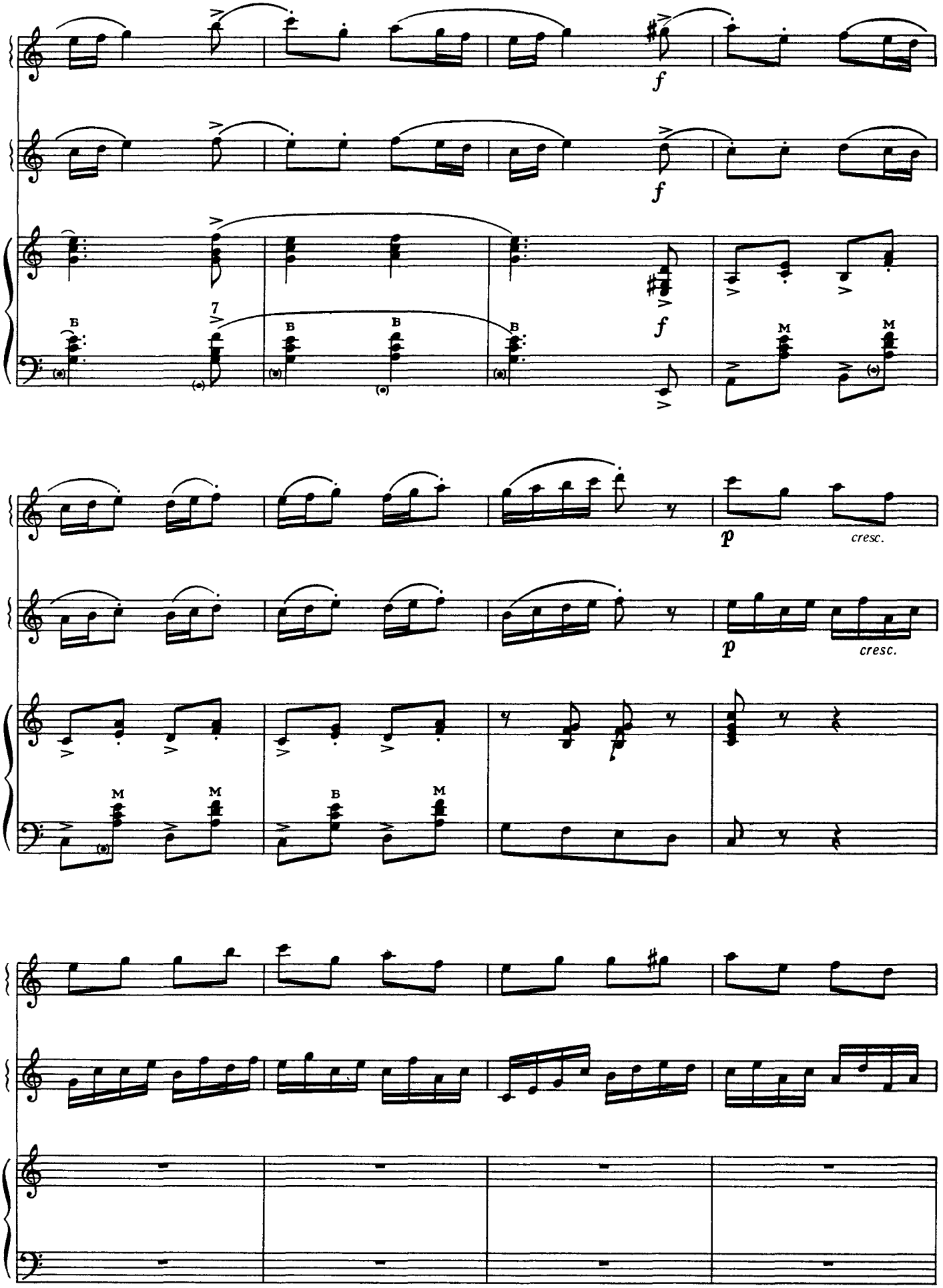
f
f
f
7
B
B
B
B
M
M
p
cresc.
p
cresc.
M
M
B
M

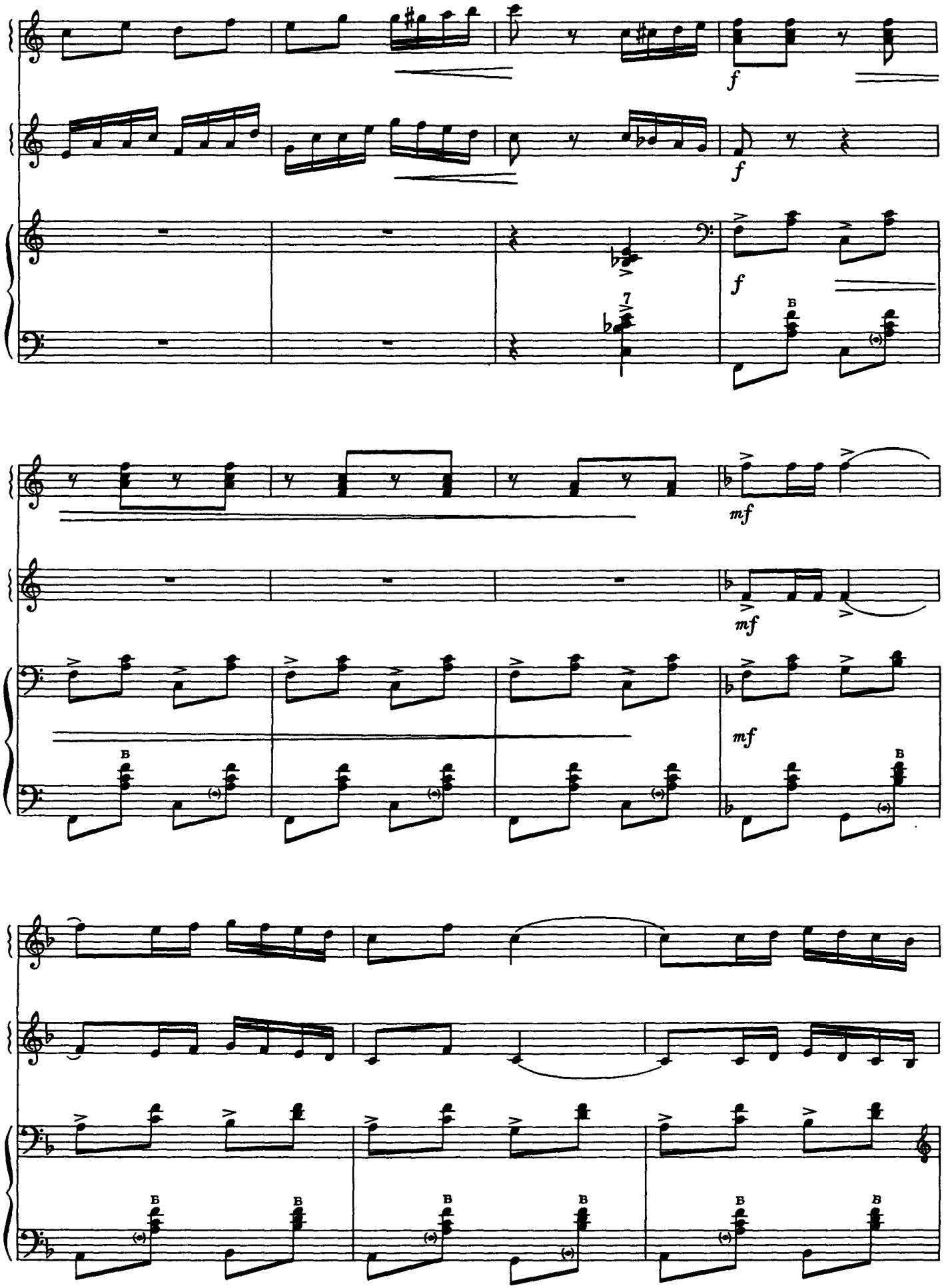
f
f
f
7
B
mf
mf
mf
B
B
B
B
B
B
B
B

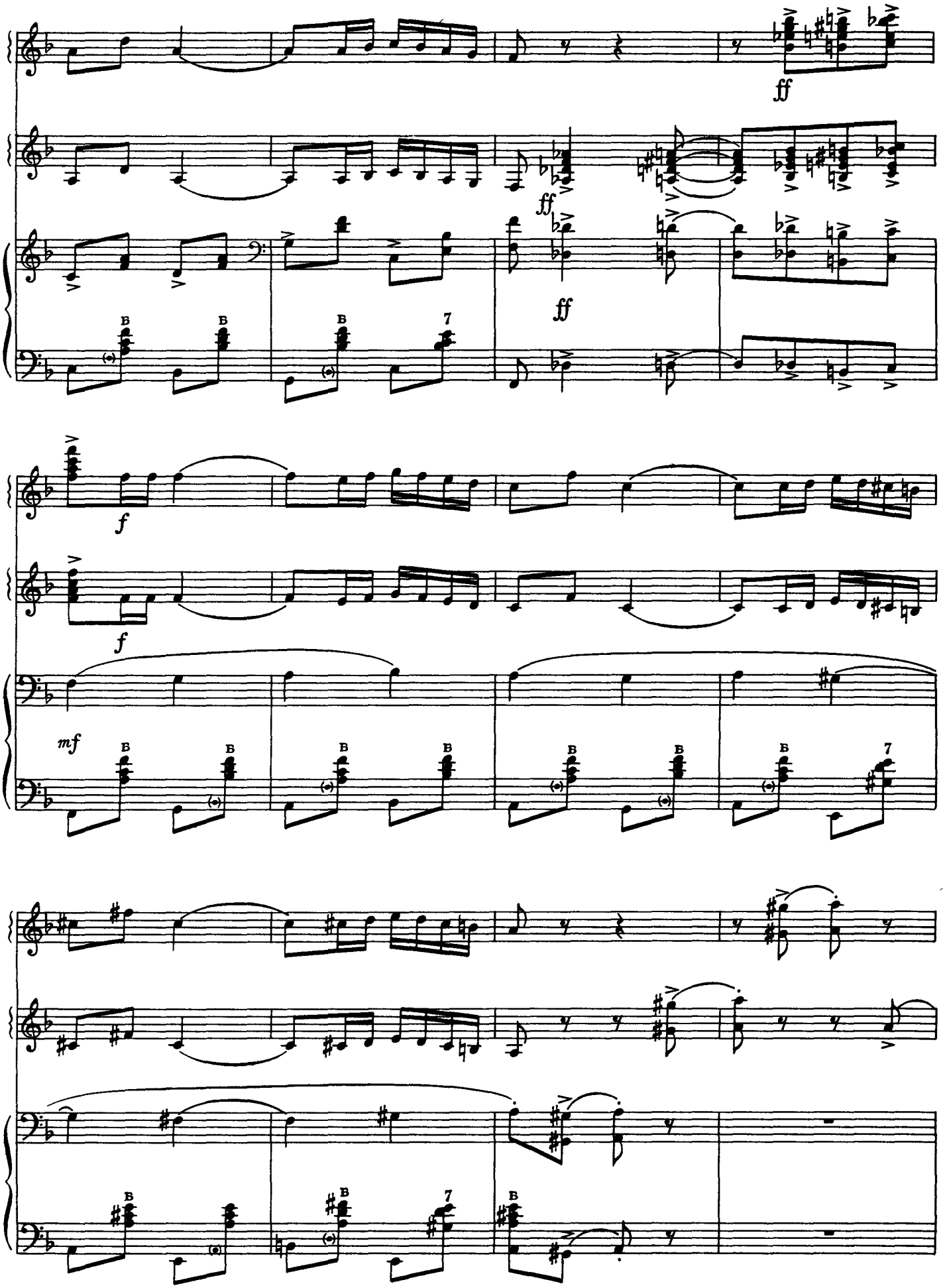
ff
ff
ff
f
f
mf

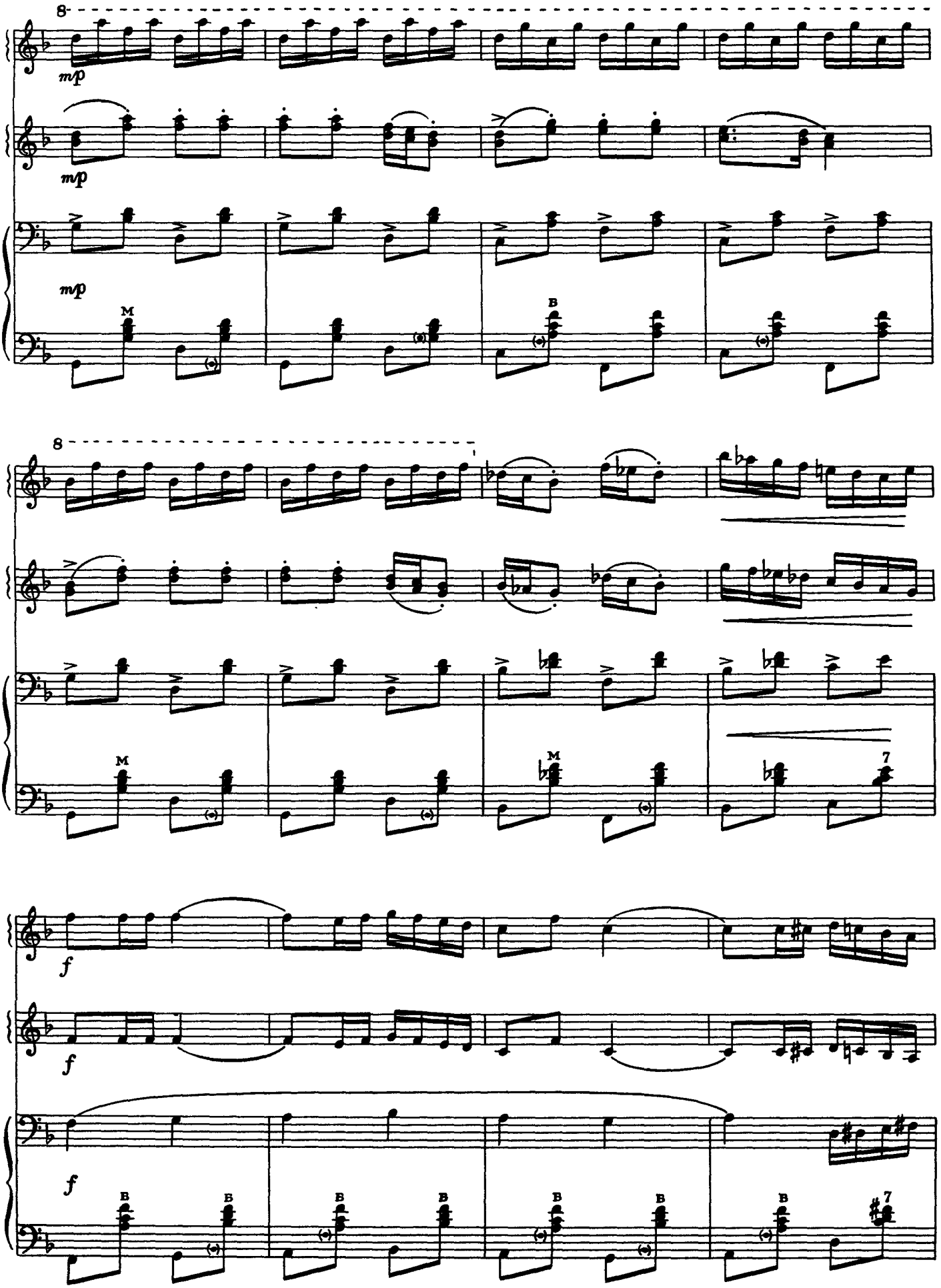
8
mp
mp
mp
M
B
8
M
M
7
f
f
f
B
B
B
B
B
B
B
7

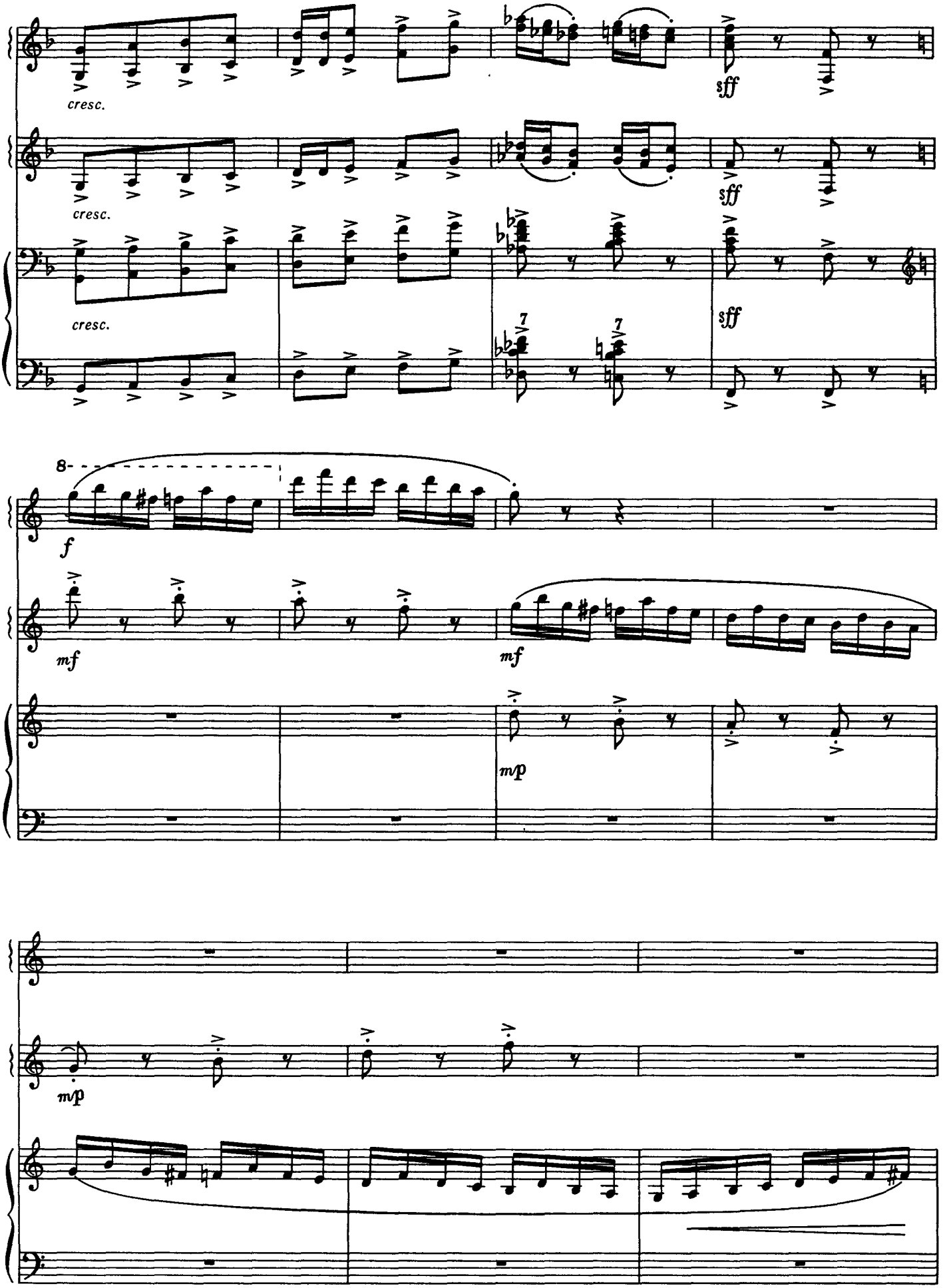
cresc.
sff
cresc.
sff
cresc.
sff
8
f
mf
mf
mp
mp

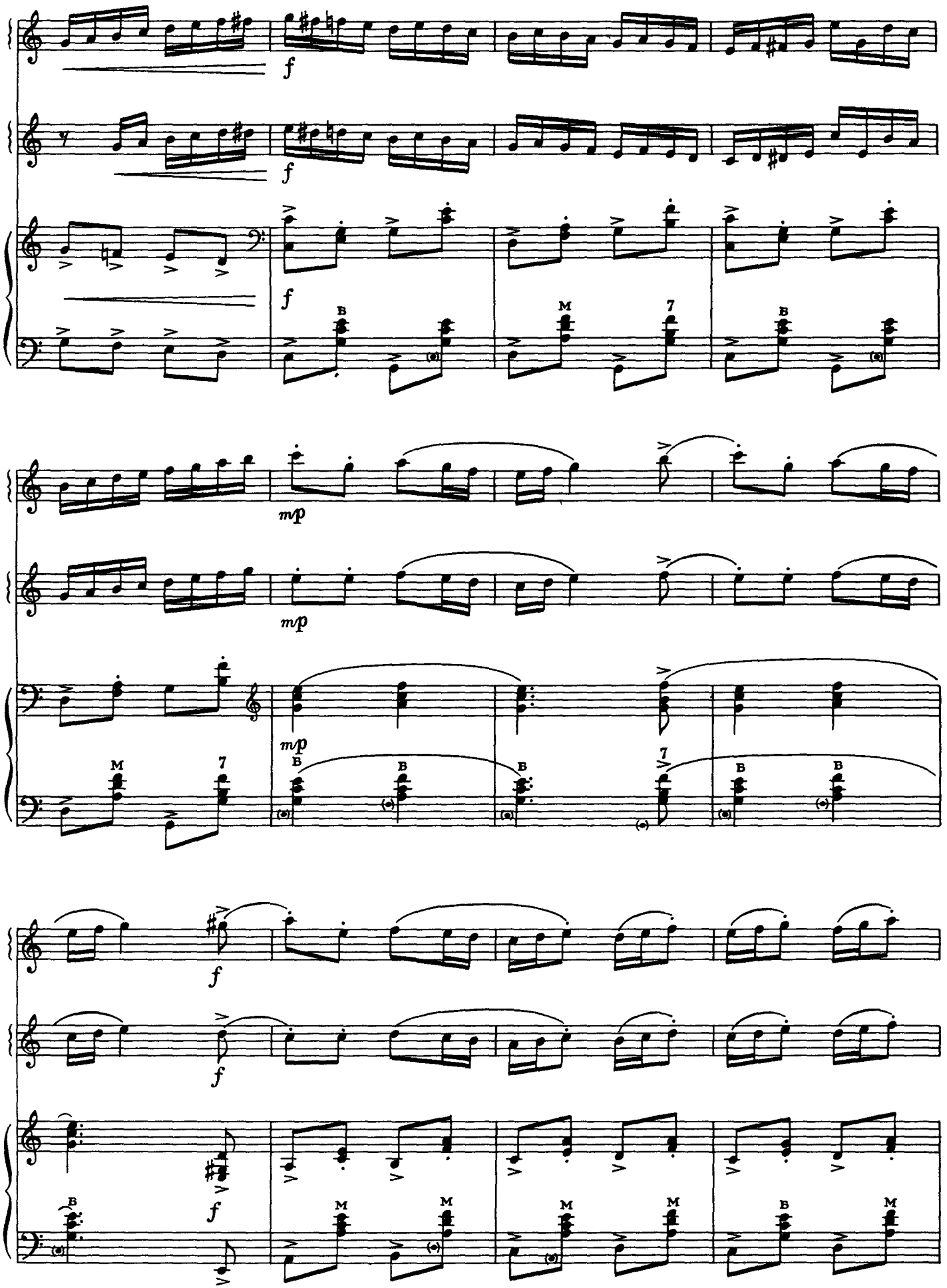
f
f
f
B
M
7
B
m/p
m/p
m/p
M
7
B
B
B
7
B
B
f
f
f
B
M
M
M
M
B
M

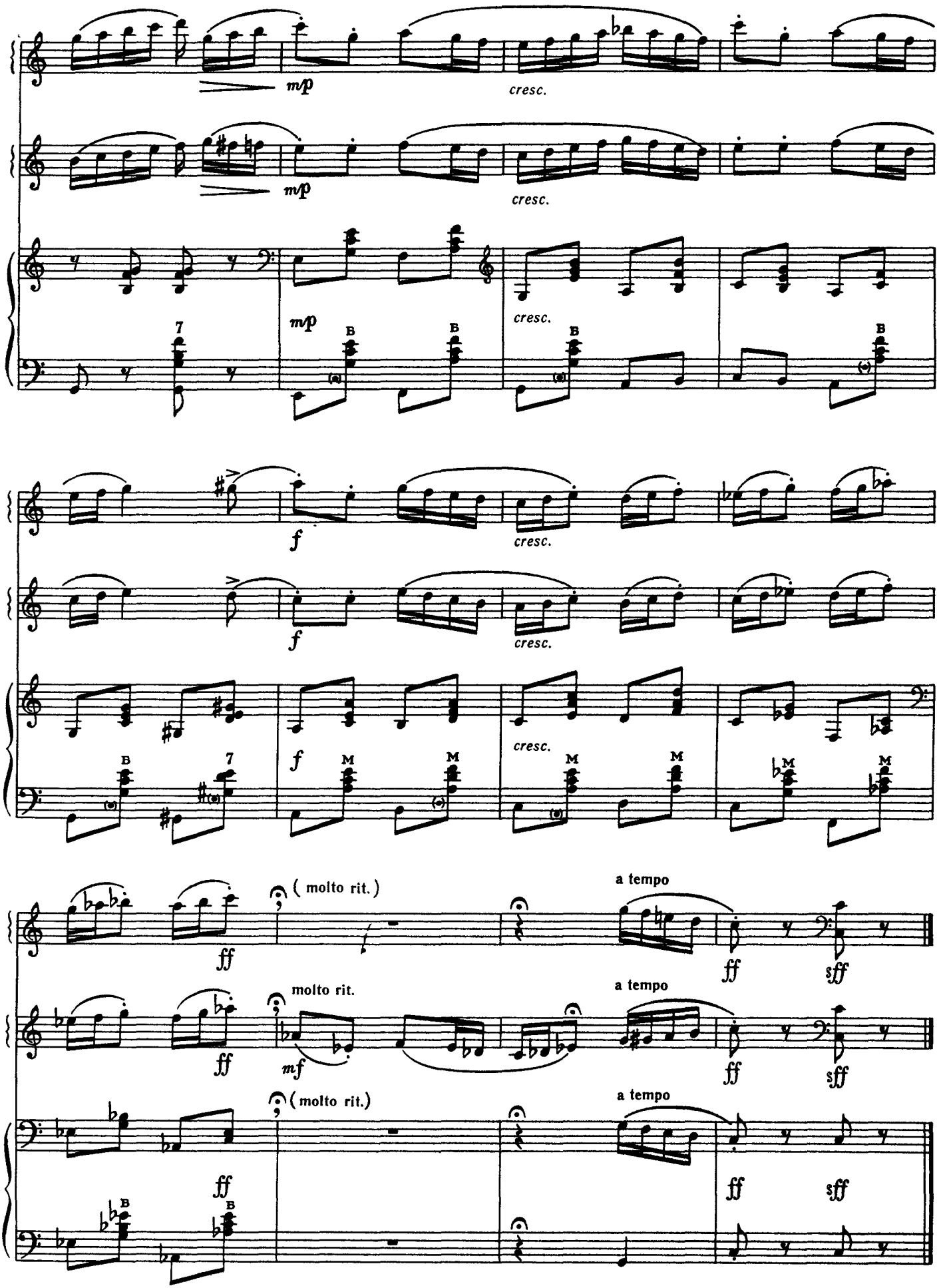
mp
cresc.
mp
cresc.
mp
cresc.
f
cresc.
f
cresc.
f
cresc.
ff
(molto rit.)
a tempo
ff
sff
ff
molto rit.
mf
a tempo
ff
sff
ff
(molto rit.)
a tempo
ff
sff

ПРЕЛЮДІЯ

тв. 31, № 2

А. Лядов

(1855—1914)

ПРЕЛЮДИЯ

соч. 31, № 2

А. Лядов

(1855—1914)

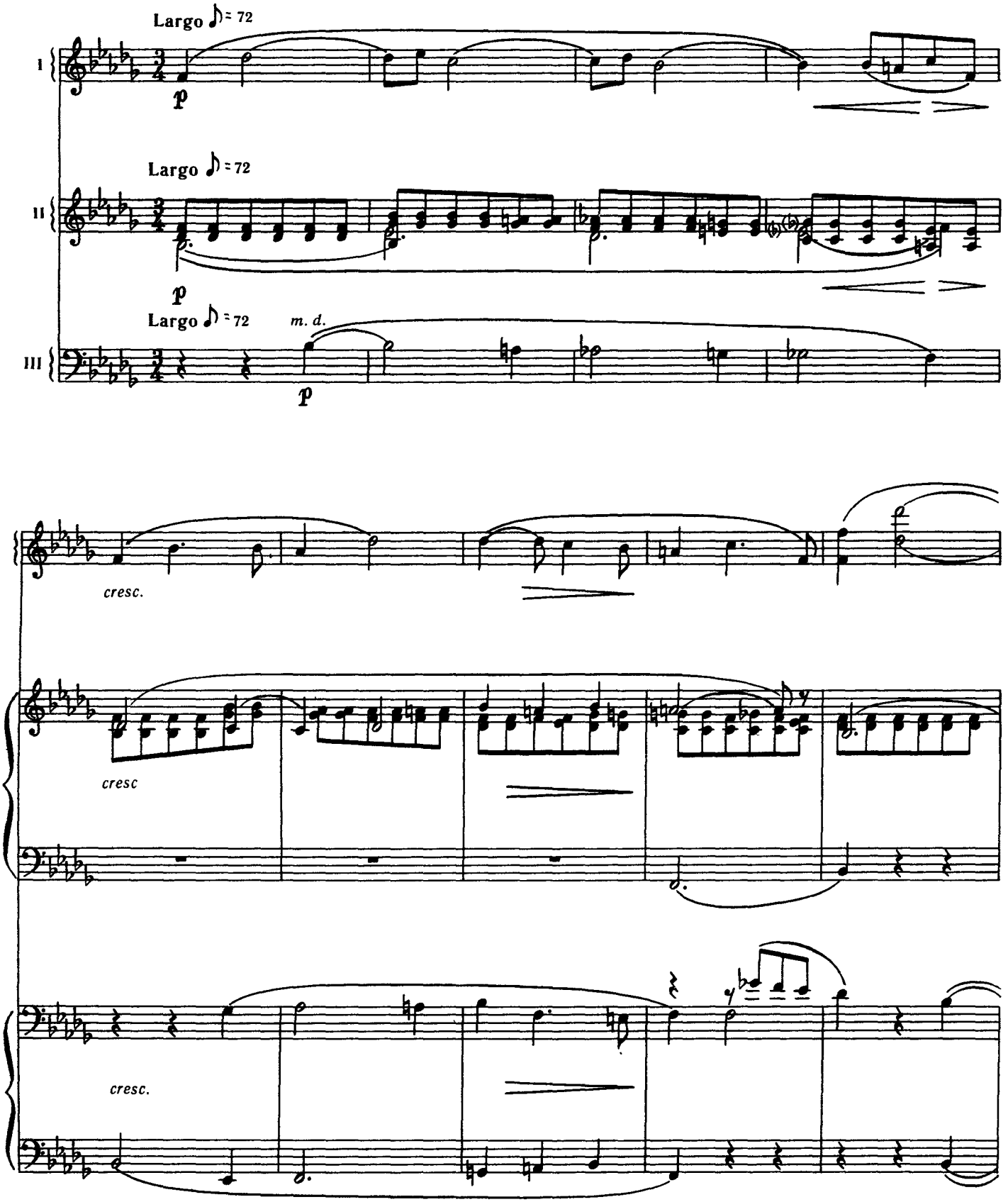

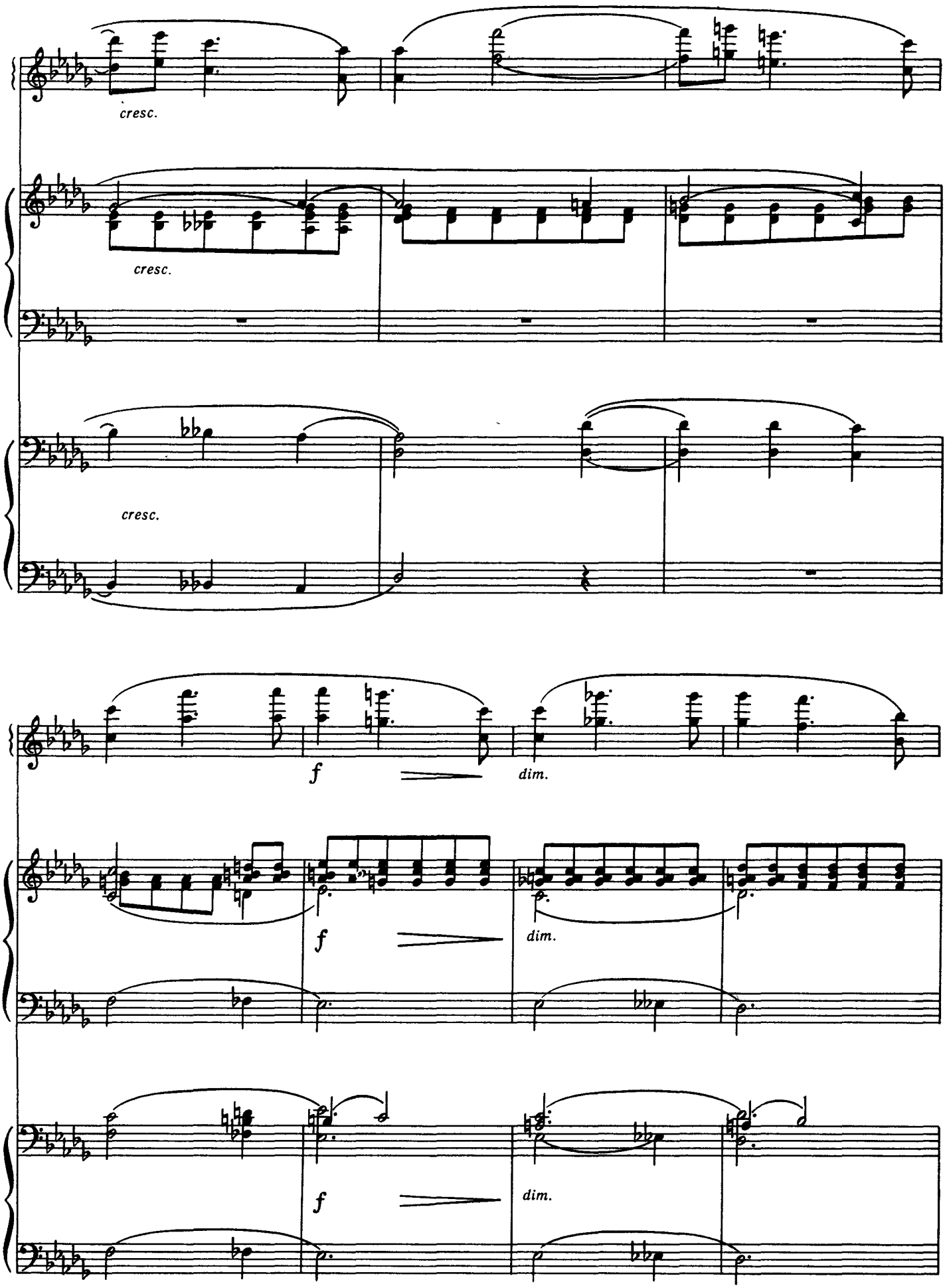
cresc.
cresc.
cresc.
f
dim.
f
dim.
f
dim.

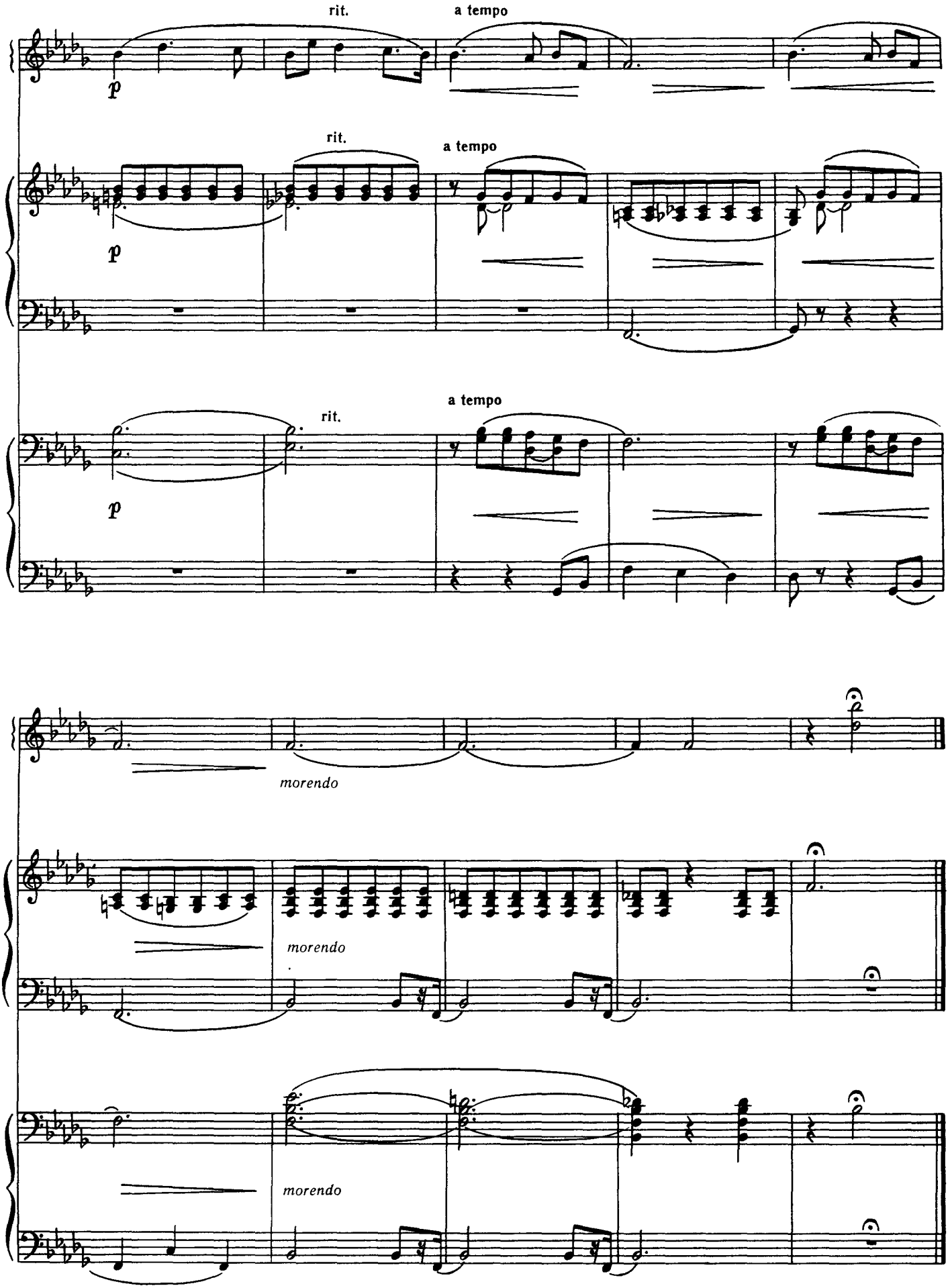
rit.
a tempo
p
rit.
a tempo
p
a tempo
rit.
p
morendo
morendo
morendo

НАМЕТ ФРАНЦУЗЬКОЇ КОРОЛЕВИ

З музики до трагедії «Король Лір»

Г. Майборода

ШАТЕР ФРАНЦУЗСКОЙ КОРОЛЕВЫ

Из музыки к трагедии «Король Лир»

Г. Майборода

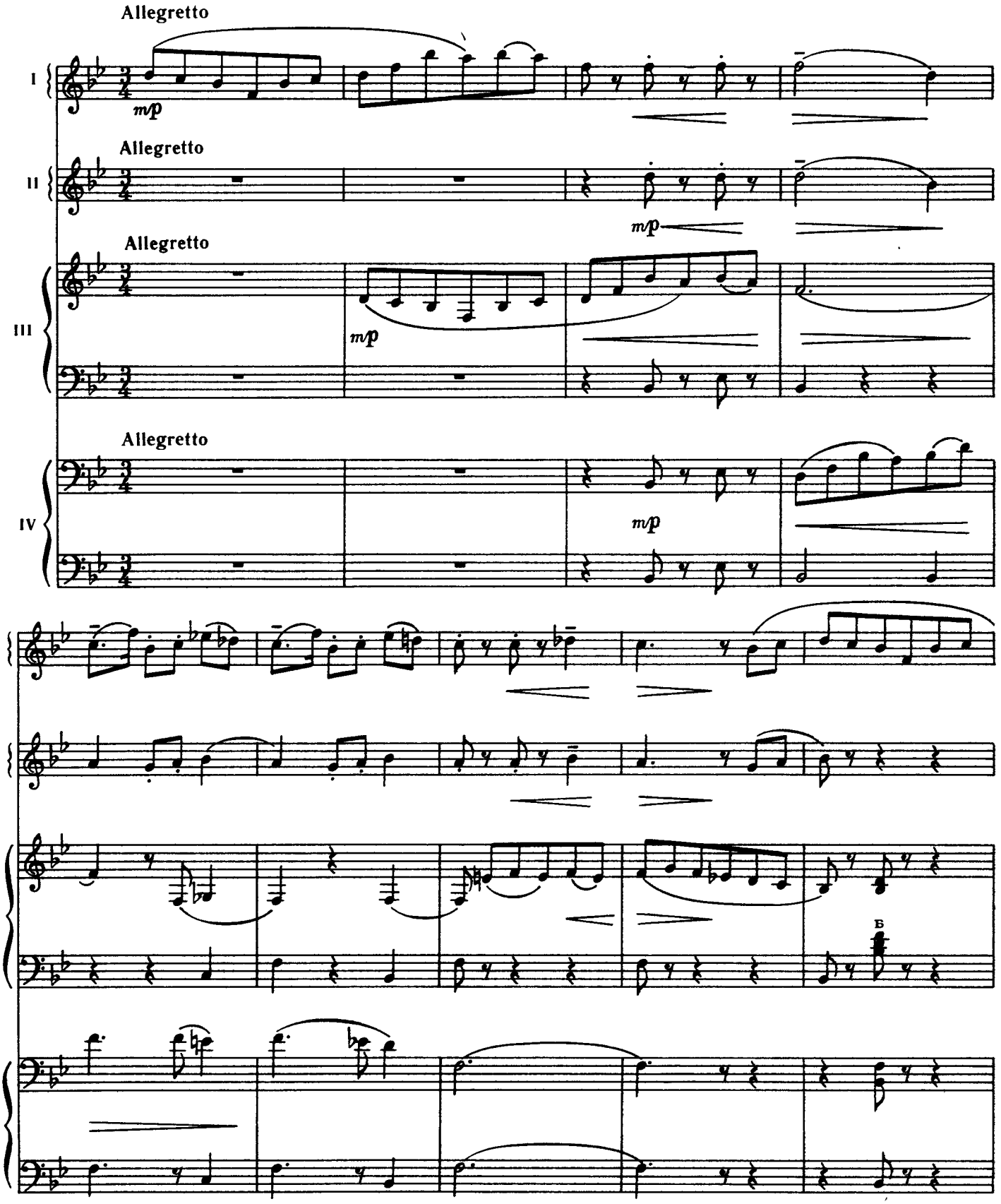

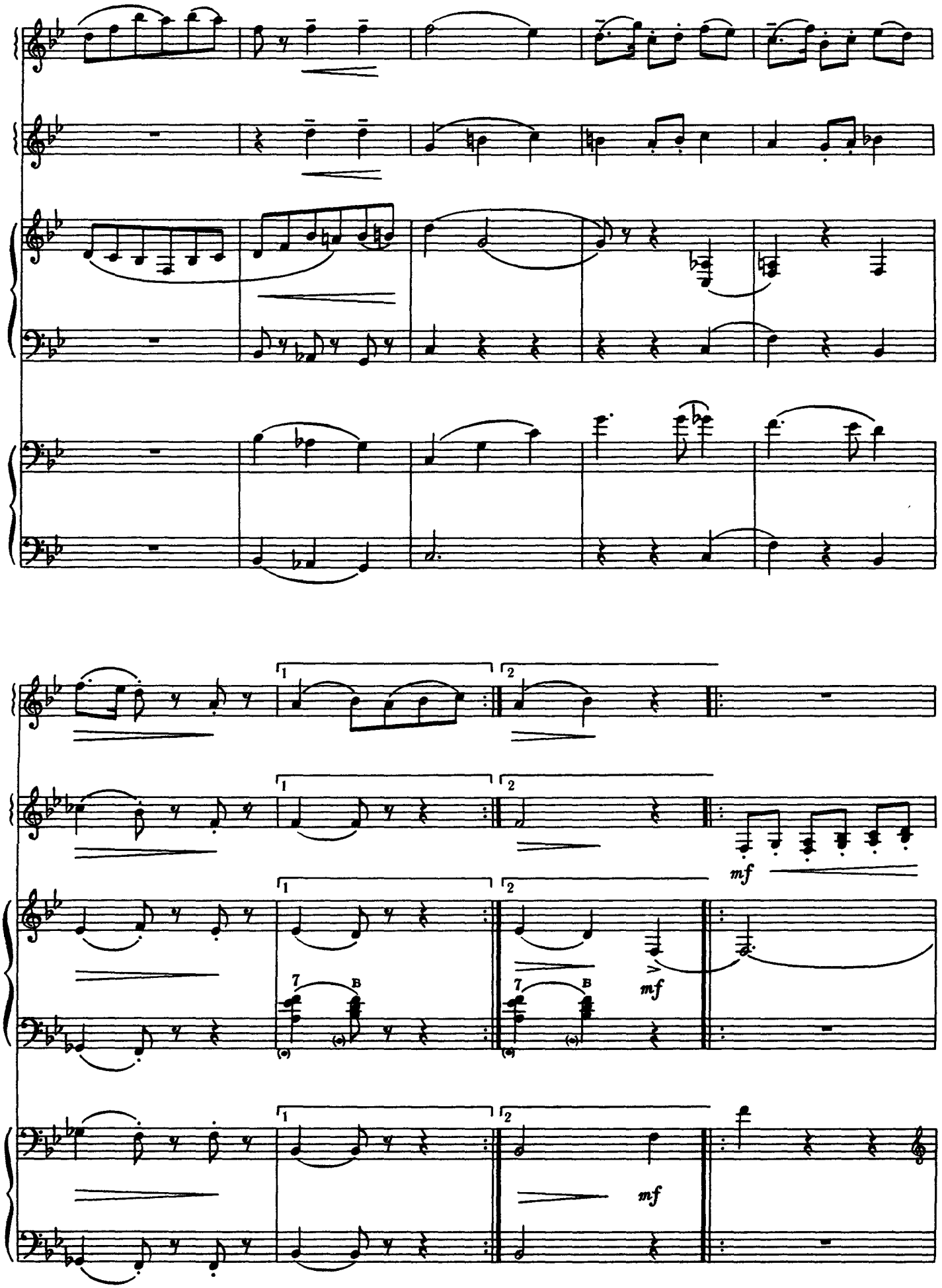
1
2
mf
mf
mf
7
B
7
B

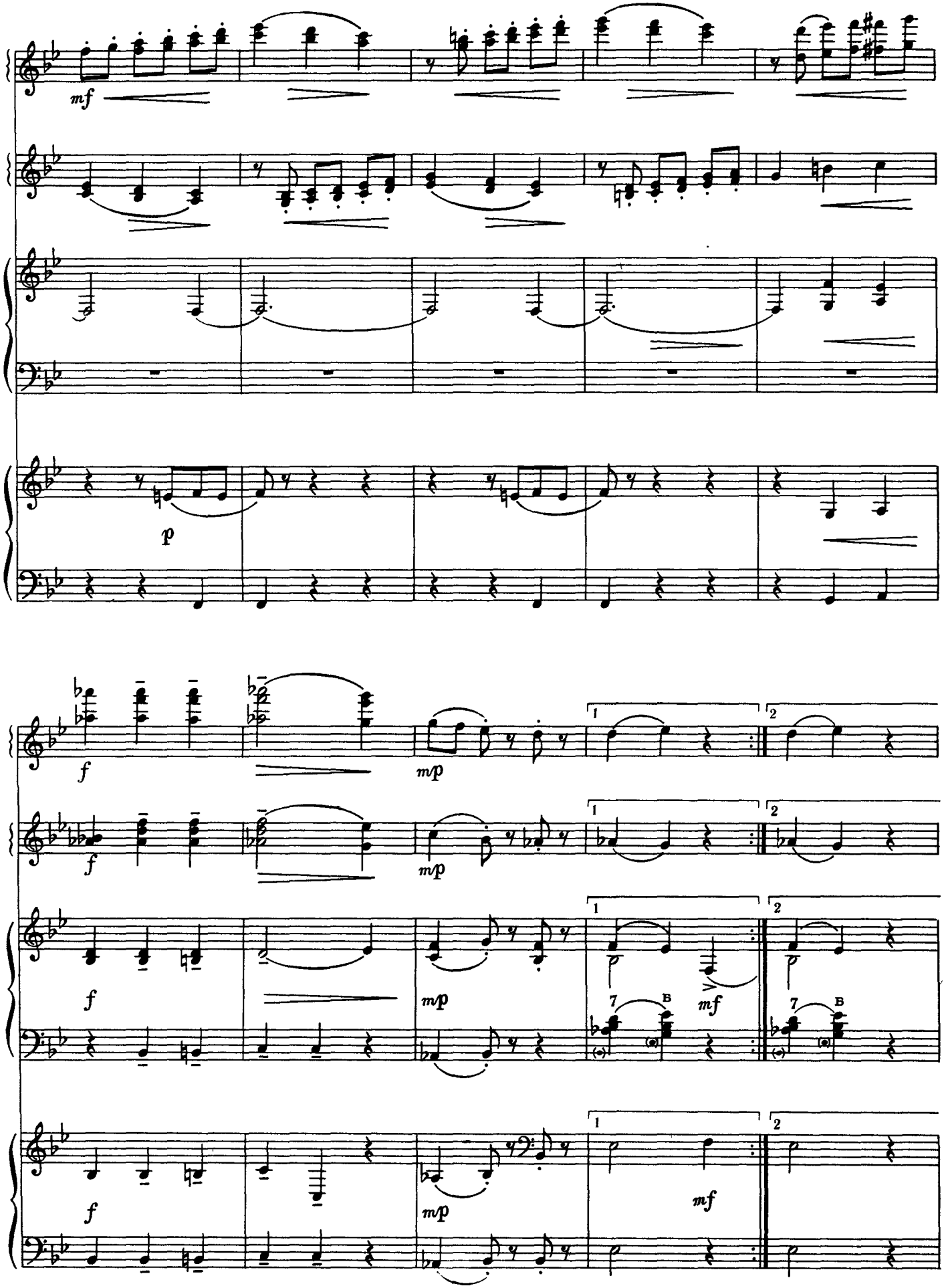
mf
p
f
mp
1
2
7
B

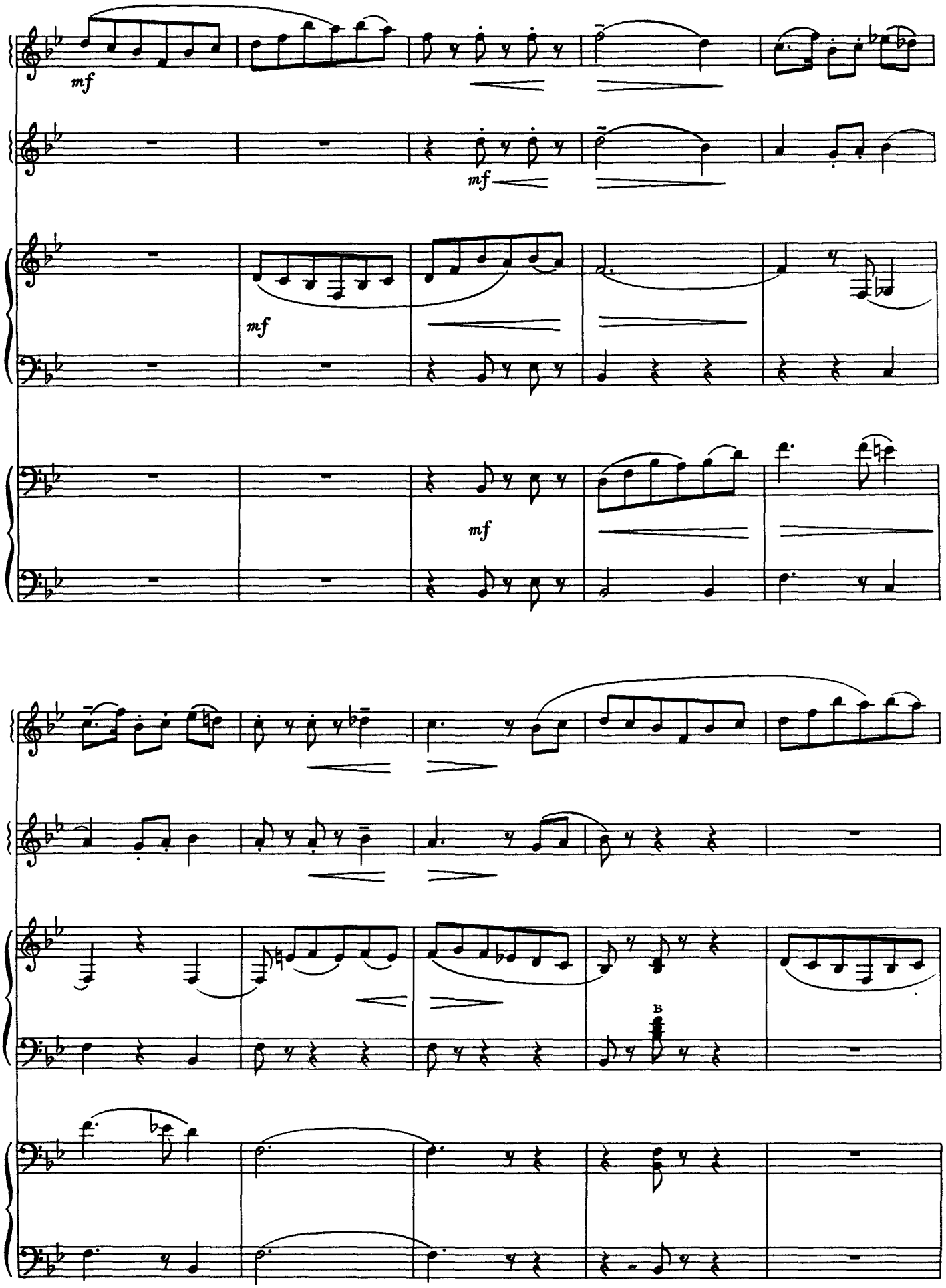
mf
mf
mf
mf
B

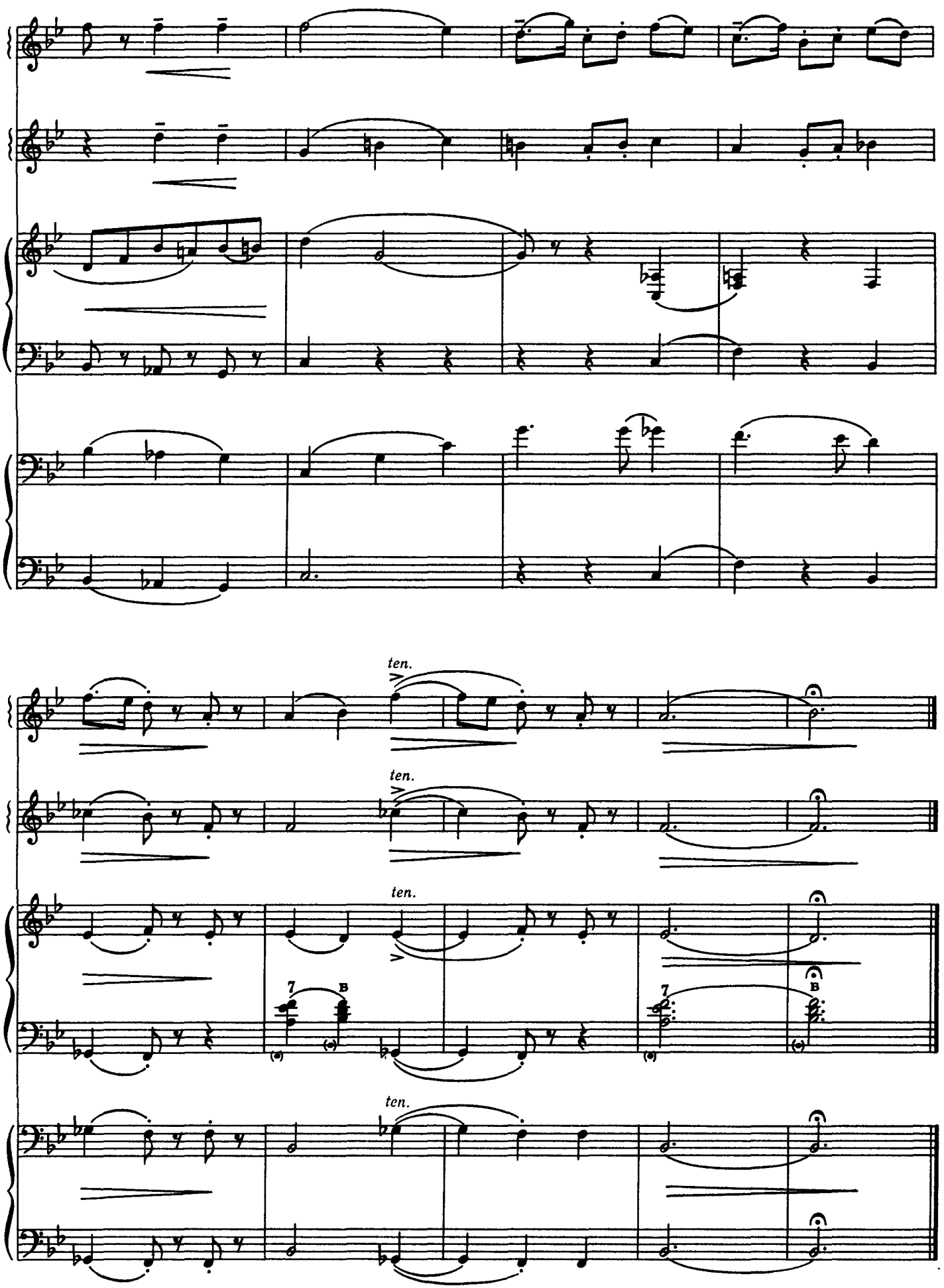
ten.
ten.
ten.
ten.
7
B
7
B

1 крб.

Составитель

Вадим Витальевич Угринович

АНСАМБЛИ БАЯНИСТОВ

Тетрадь 1

(Текст на украинском и русском языках)

Издательство «Музична Україна» Государственного комитета Совета Министров Украинской ССР по делам издательств, полиграфии и книжной торговли

Редактор О. Ф. Андрєєва. Художній редактор О. П. Лебедєва. Обкладинка художника В. С. Смаженка. Технічний редактор Т. С. Семченко. Коректори І. В. Зінченко, С. С. Кривончак. Здано на виробництво 17.06.77. Підписано до друку 10.01.78. Формат 60×90 1/8. Папір офсетний № 1. Гарнітура журнальна рублена. Спосіб друку офсетний. Умовн. друк. арк. 8. Обл.-видавн. арк. 9,81. Тираж 4000. Темплан 1978 р. № 158. Зам. № 7-3100. Ціна 1 крб. Видавництво «Музична Україна» Державного комітету Ради Міністрів Української РСР у справах видавництв, поліграфії і книжкової торгівлі. 252004, Київ, вул. Пушкінська, 32. Київська нотна фабрика республіканського виробничого об'єднання «Поліграфкнига» Держкомвидаву УРСР, Київ, вул. Фрунзе, 51-а.