Народная музыка

Выпуск третий

для маленьких пианистов

1. КАК ВО ПОЛЕ-ПОЛЕ

Русская песня

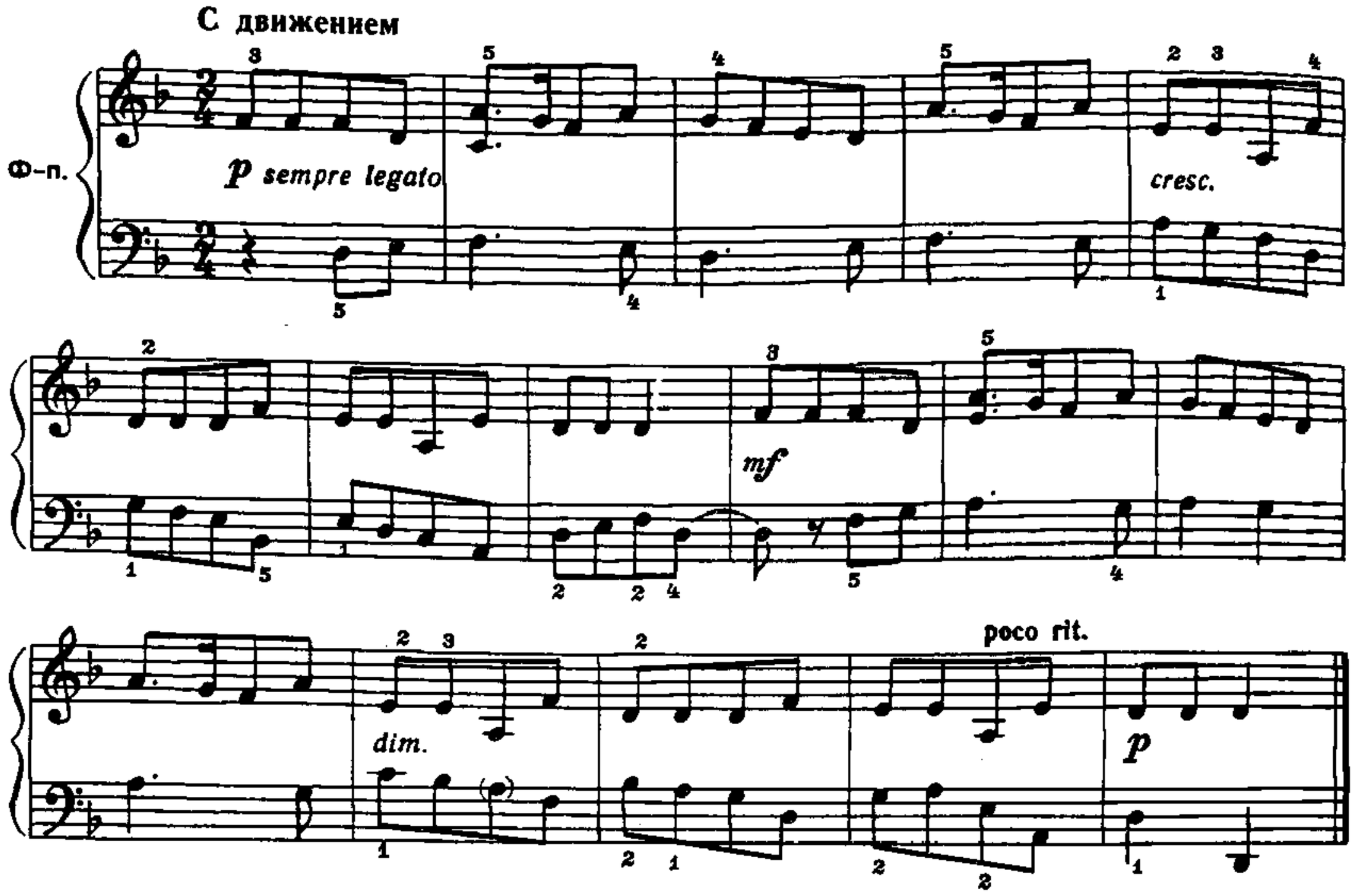

2. НА ВЫСОКОЙ ГОРЕ

Татарская песня

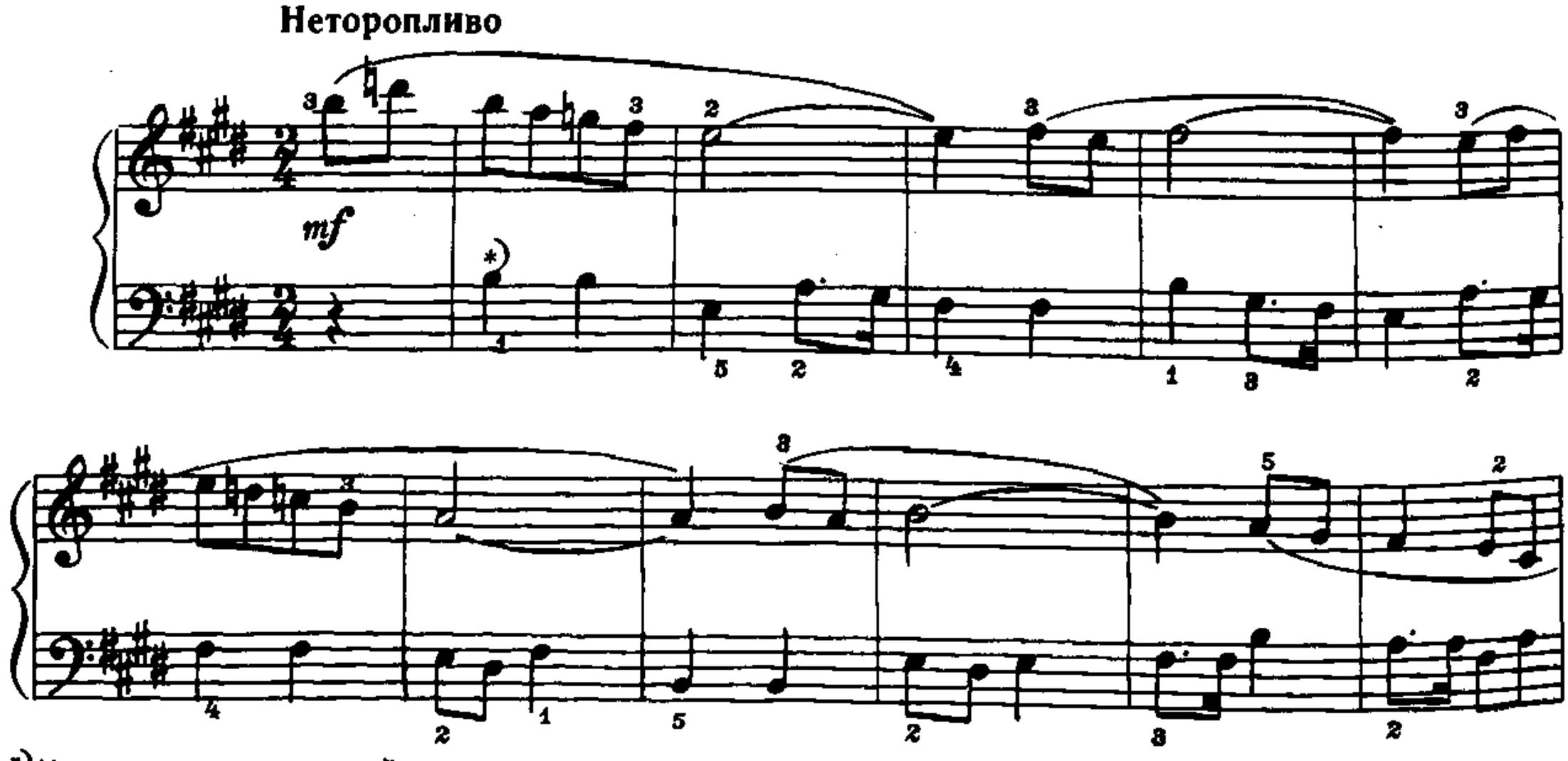

*) Народная мелодия в левой руке.

с 4120 к

Ноты: Ale07.ru

smorzando

3. ТАТАРСКАЯ НАРОДНАЯ ПЕСНЯ

Не спеша

p

mf

4. ЧУВАШСКАЯ НАРОДНАЯ ПЕСНЯ

Медленно

p

mf

rit.

p

5. МАЛЕНЬКИЙ РЫБАК

Эскимосская песня

Умеренно подвижно

p

mf

p sf p sf pp

6. ДВЕ КИРГИЗСКИЕ МЕЛОДИИ

I

Подвижно

mp staccato

II

Спокойно

mf

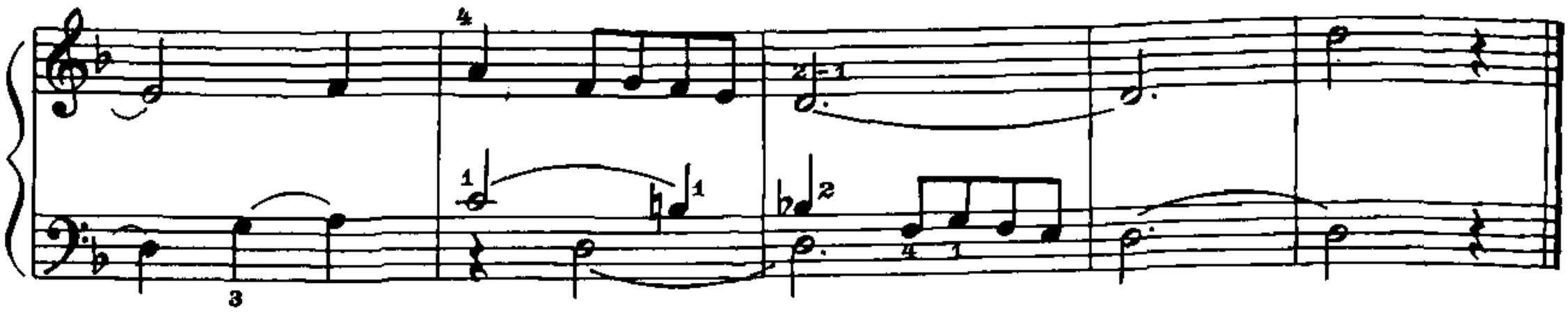

7. ДВЕ ЛЁГКИЕ ПЬЕСЫ

на удмуртские темы

I

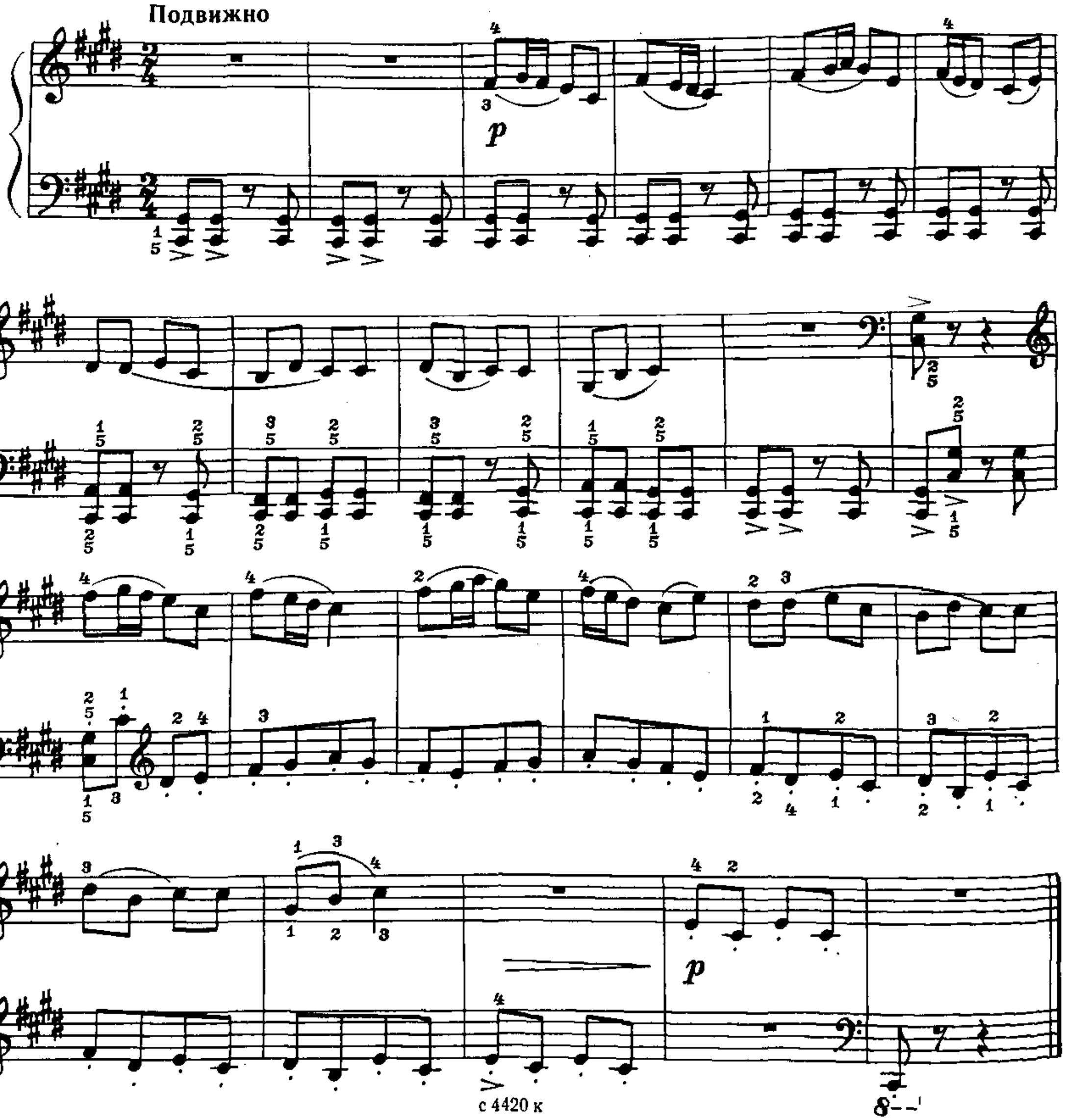

II

Неторопливо, протяжно

mf

p

mf

p

pp

8. НА ЗЕЛЁНОМ ЛУГУ

Белорусская песня

Подвижно

mf *mp* *p*

rall.

a tempo

f

9. РУМЫНСКИЙ ТАНЕЦ

Довольно быстро

mf *mp*

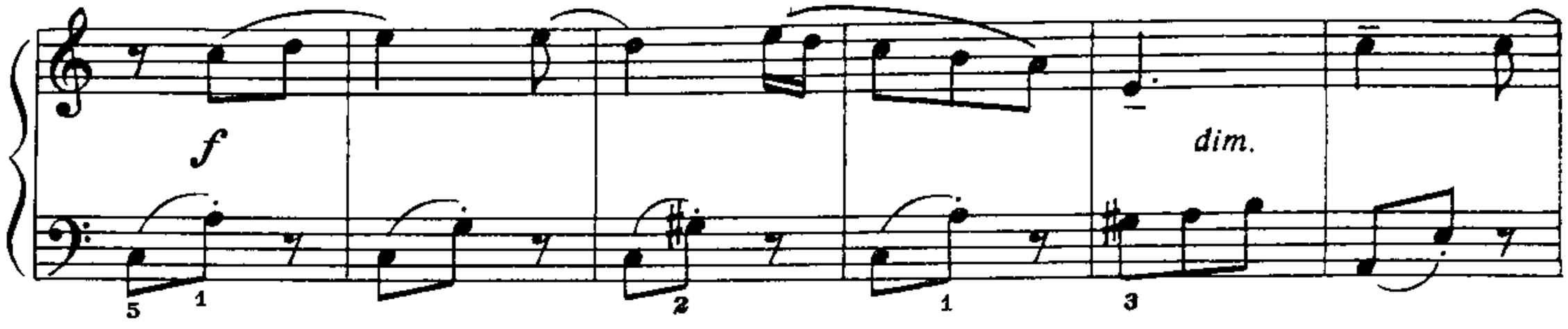

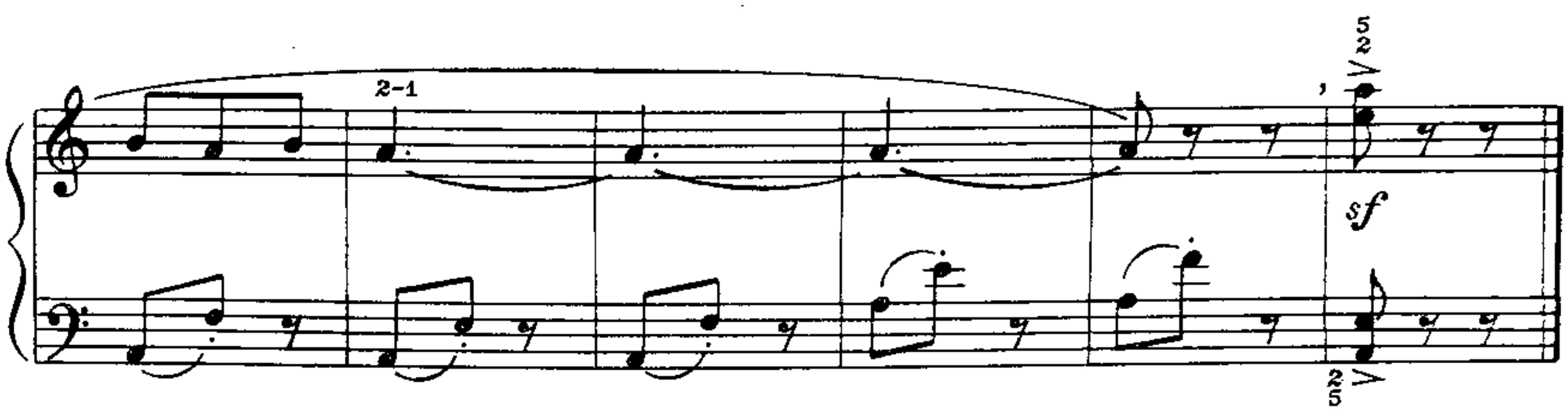

10. В ТЁМНОМ ЛЕСЕ

Русская песня

Умеренно скоро

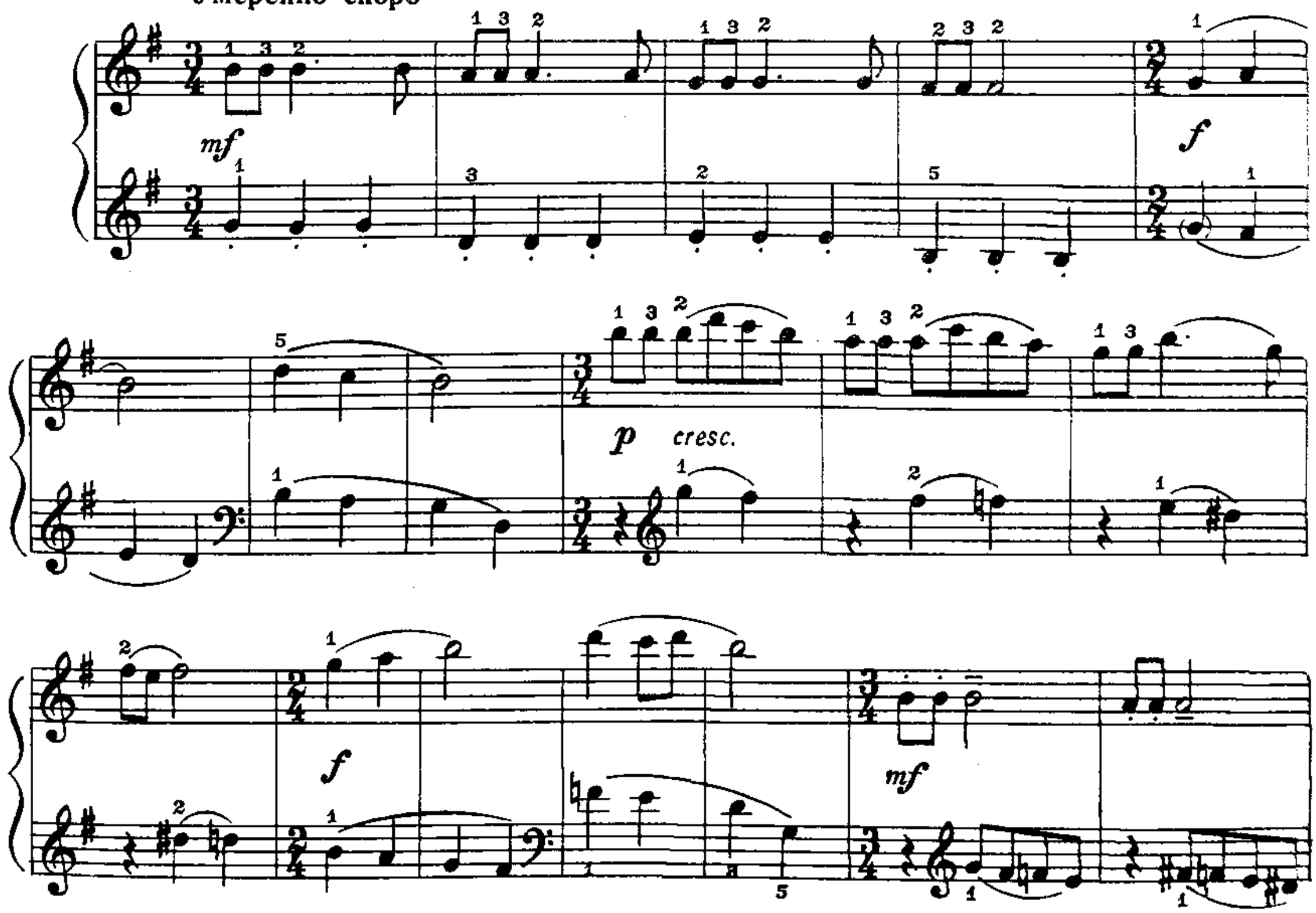

rit.

f

11. ПТИЧКА, ПТИЧКА

Венгерская песня

Спокойно

p

mf

12. БЫЛА У МЕНЯ КОЗА

Венгерская песня

Умеренно

mf

с 4420 к

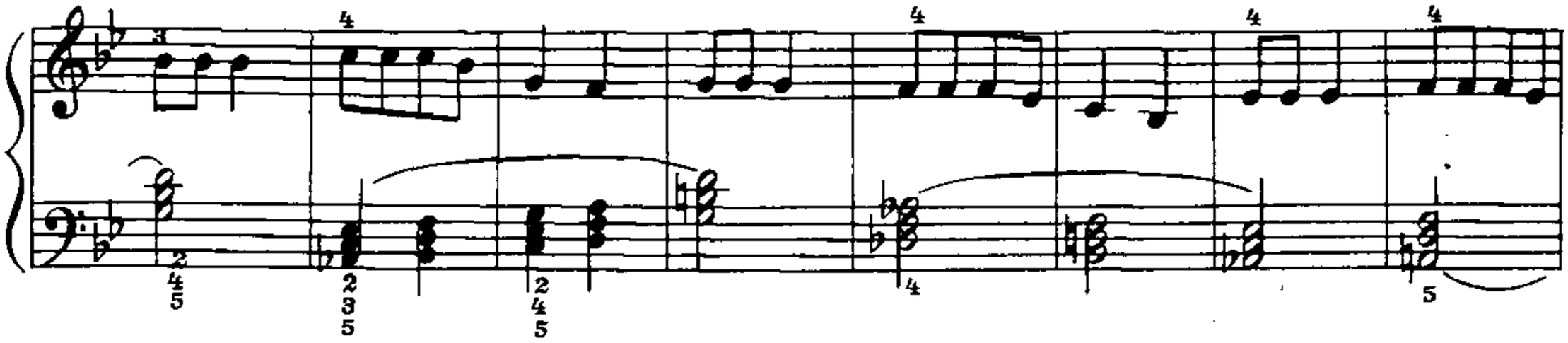

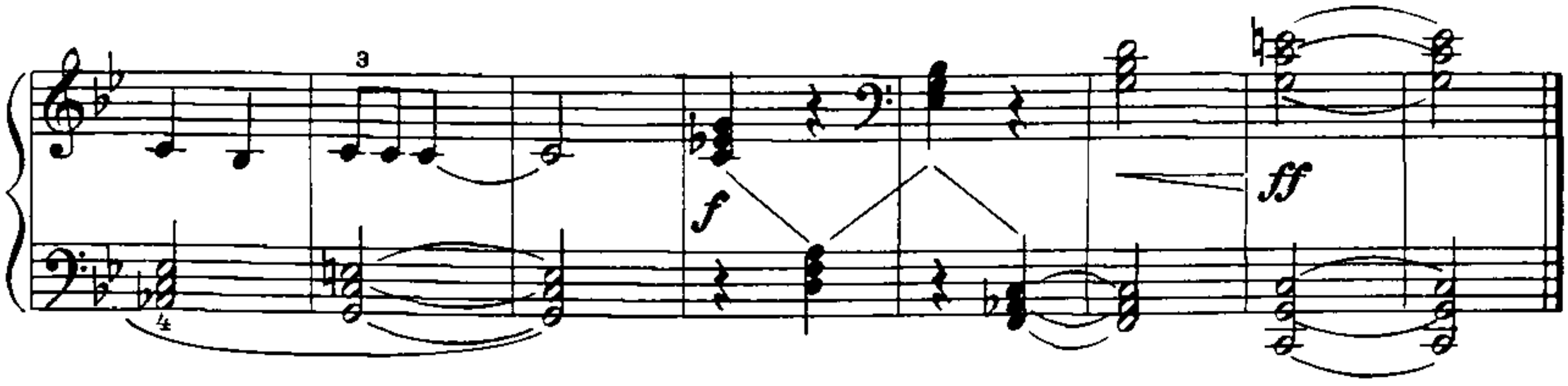

13. ПАДАЮТ СЛИВЫ

Венгерская песня

Шутливо

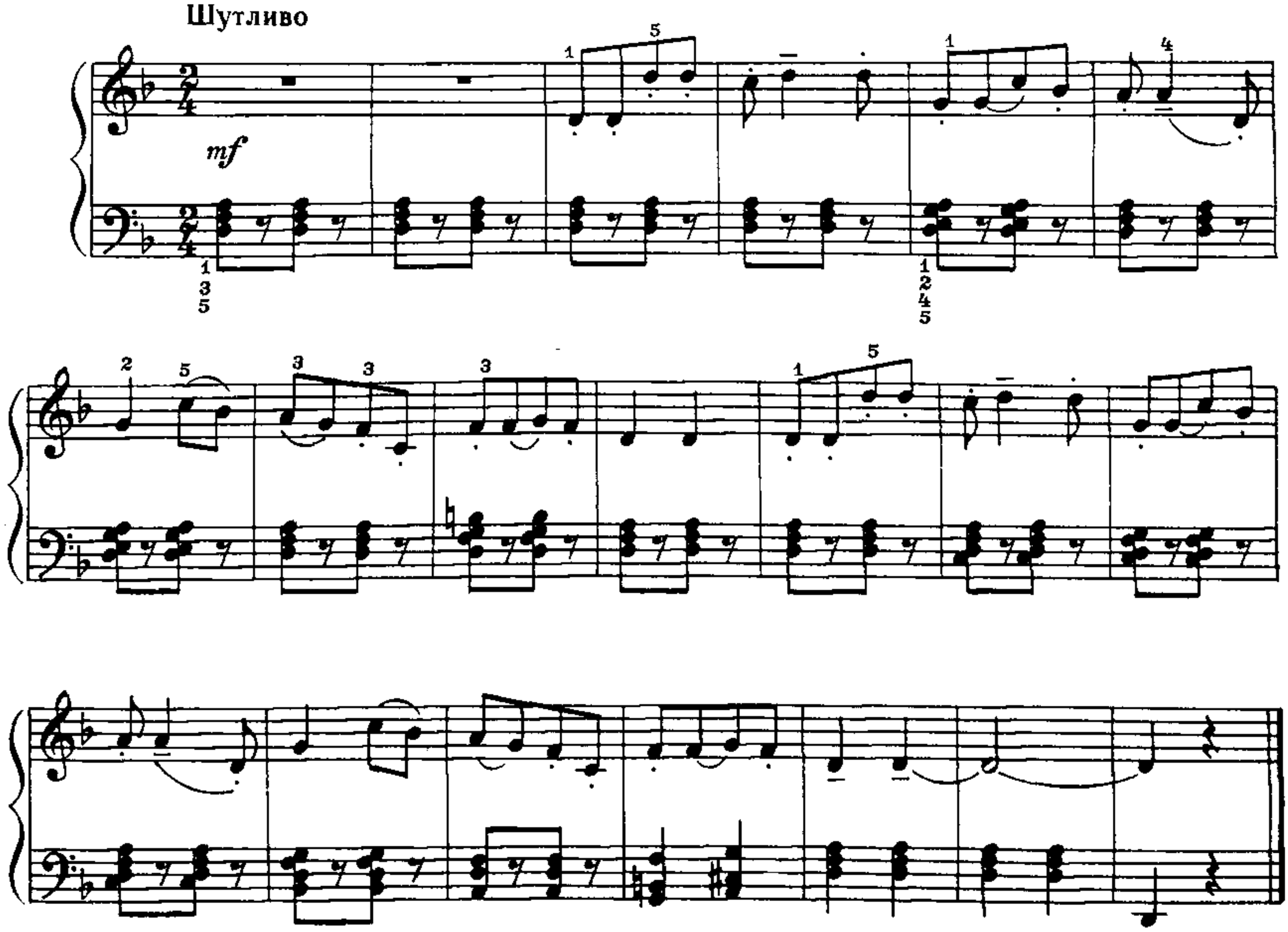

14. ГДЕ ТЫ БЫЛ, ДЕД МОЙ?

Литовская песня

Подвижно, шутливо

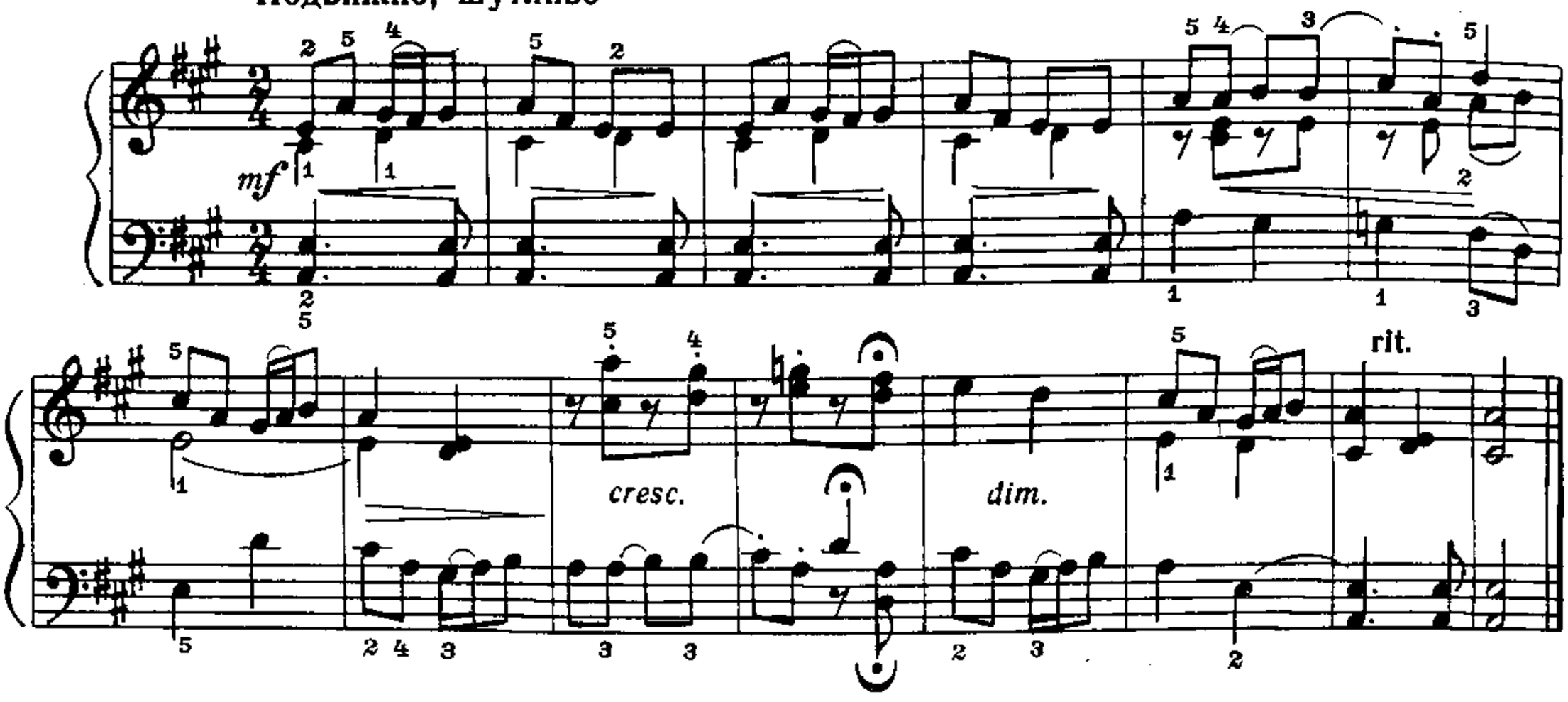

15. ЧТО МОЛОДЦЕМ ЗАДУМАНО?

Литовская песня

Задумчиво, выдержанно

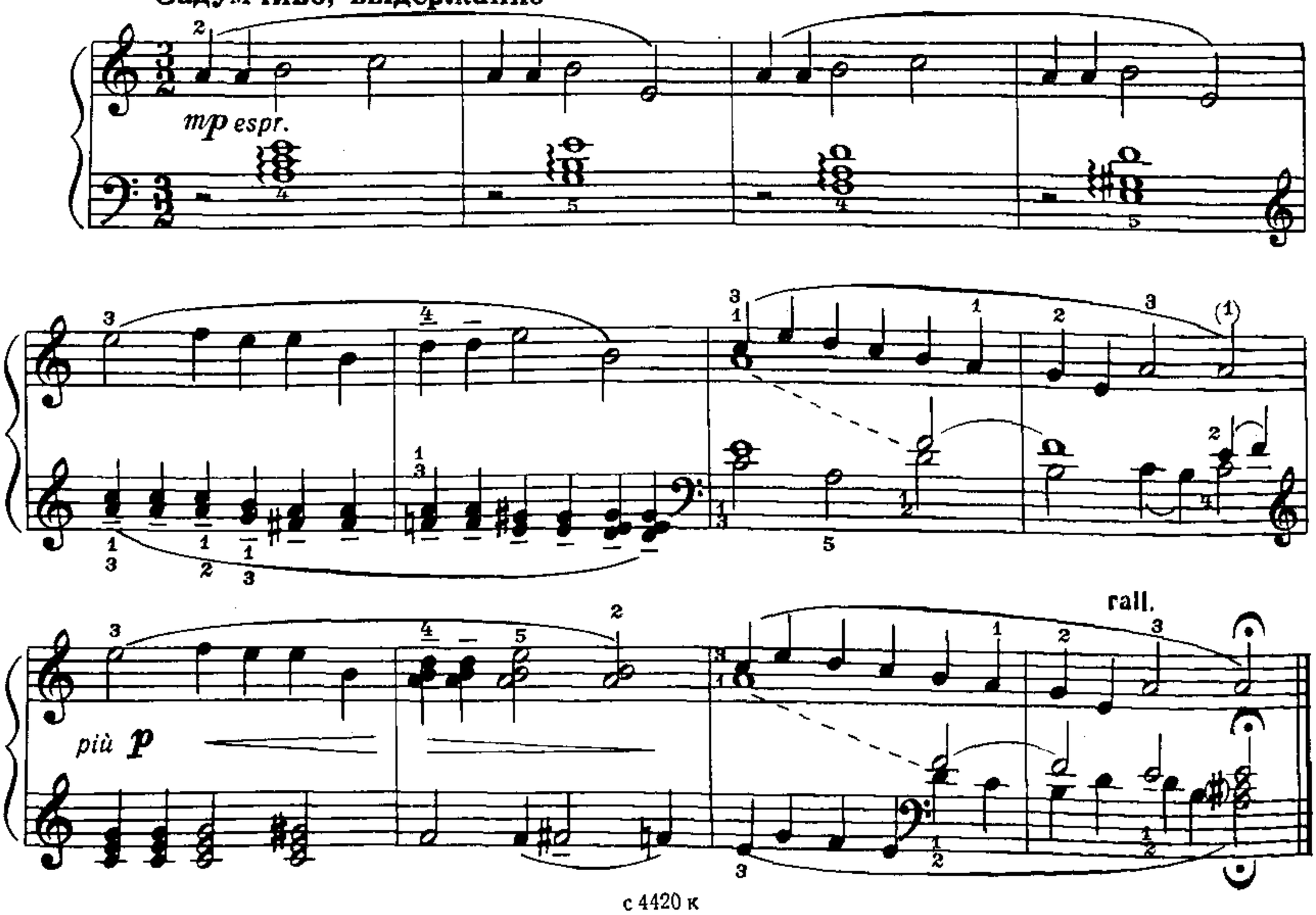

16. СОЛНЫШКО ВСХОДИЛО

Литовская песня

Медленно

Подвижно

rall.

17. ДВА НАИГРЫША

в духе „Сутартинэс“ *)

I

Подвижно, шутливо

f (senza Ped.) *mp* (con Ped.)

cresc. *f* (senza Ped.)

mf (con Ped.) *poco a poco cresc.* rall. *attacca*

II

Не спеша, устало

mp (con Ped.) *mp* *mf* (senza Ped.)

p *cresc.*

*) „Сутартинас“ – древнейший жанр литовского музыкального фольклора.

mf

(con Ped.)

dim. poco a poco

rall.

18. СТРУИТ АРАГВА

Грузинская песня

Умеренно

p

mf

rit.

p

19. ОЙ, ИЗ-ЗА ЛЕСУ, ИЗ-ЗА ТЕМНОГО

Украинская песня

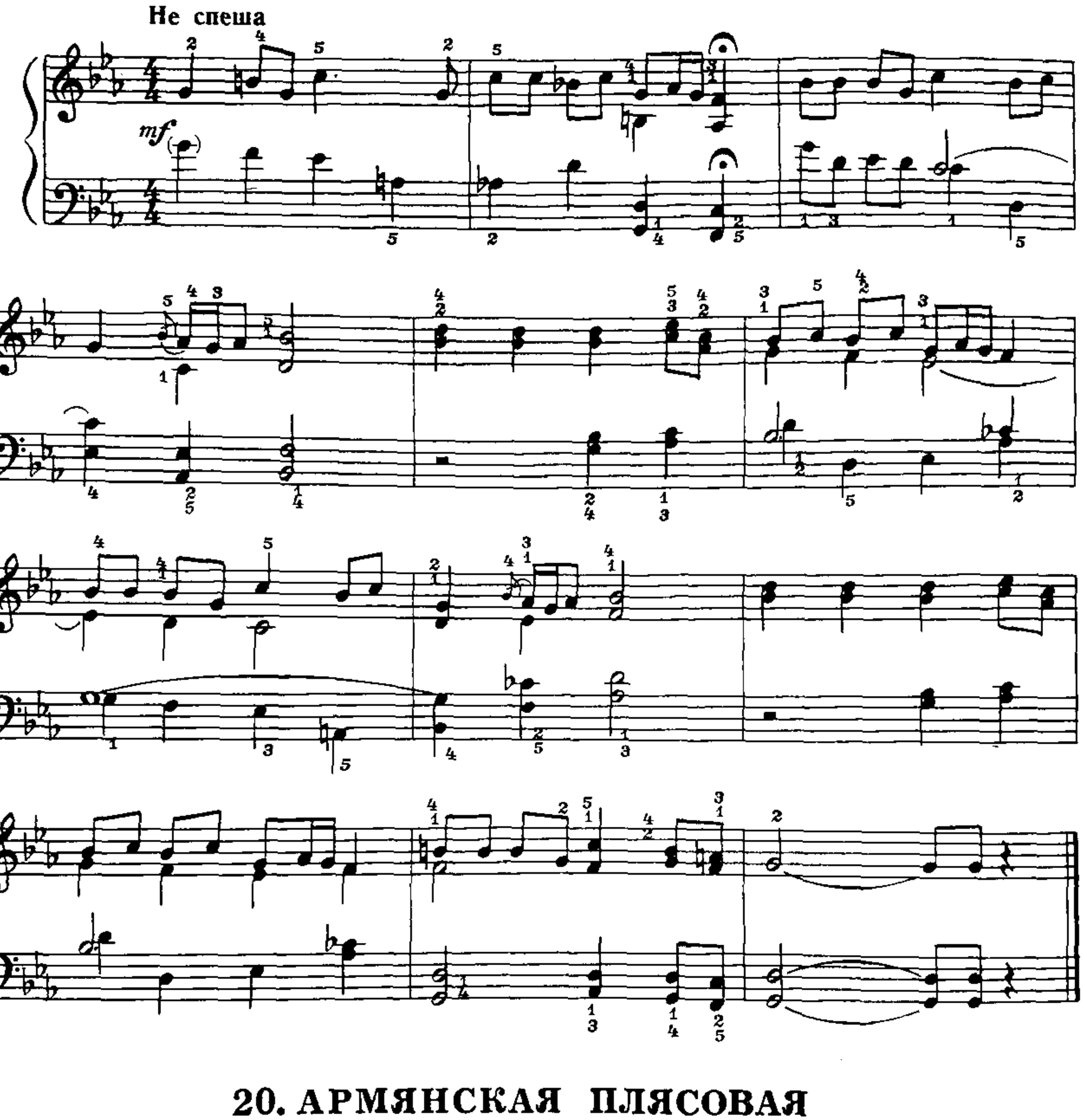

20. АРМЯНСКАЯ ПЛЯСОВАЯ

mp

mf

staccato

f

mp

f

21. АРАБСКАЯ ХОРОВОДНАЯ ПЕСНЯ

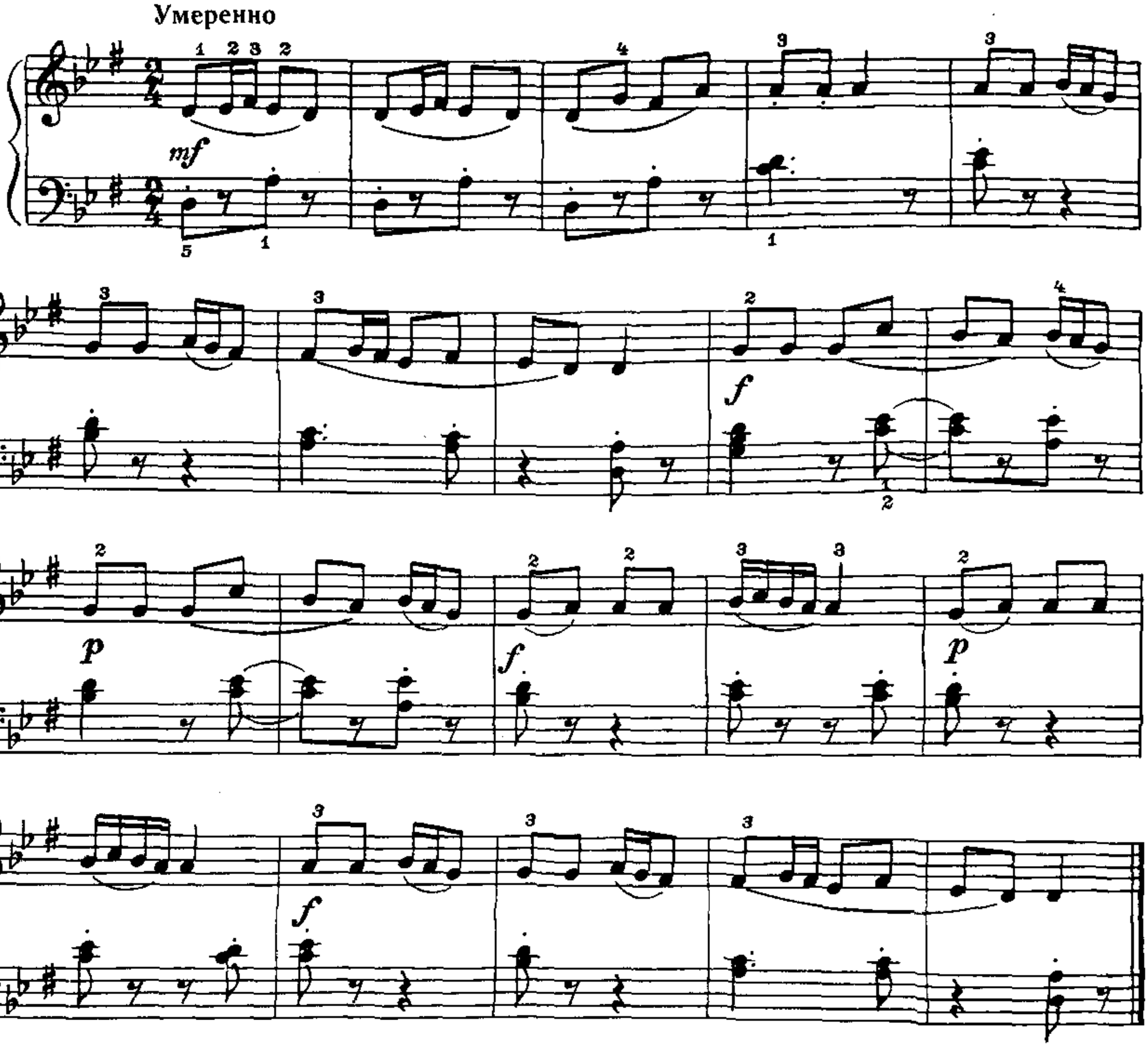

22. ПЕЧАЛЬНАЯ МЫСЛЬ

Арабская песня

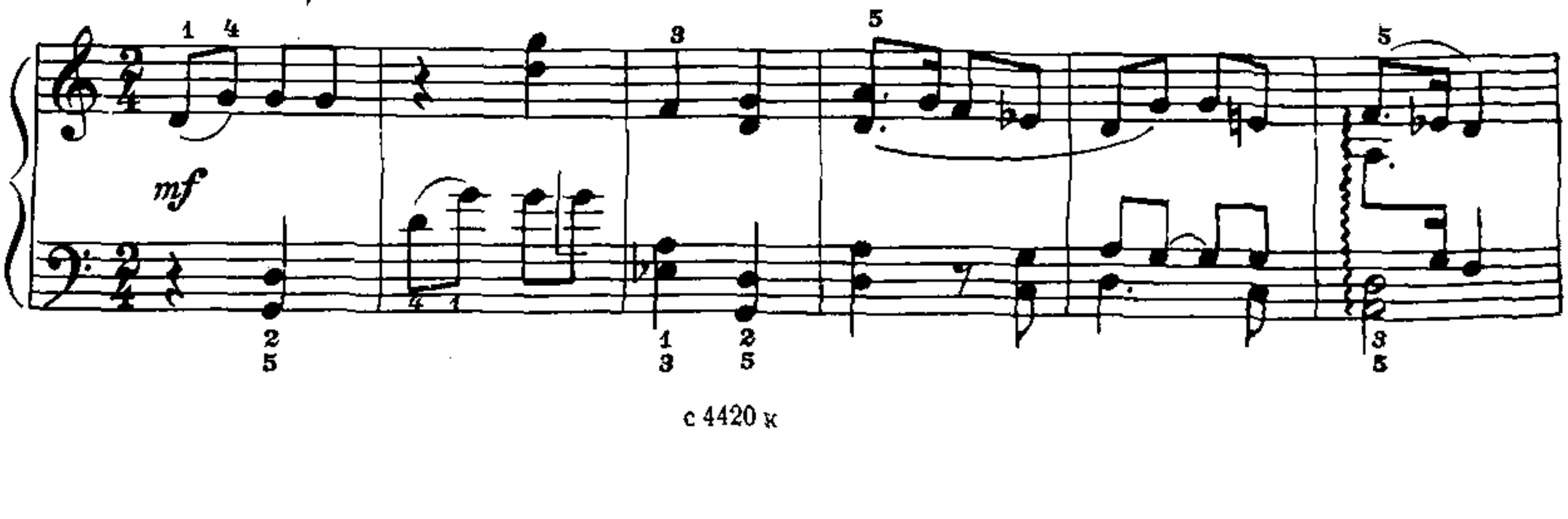

с 4420 к

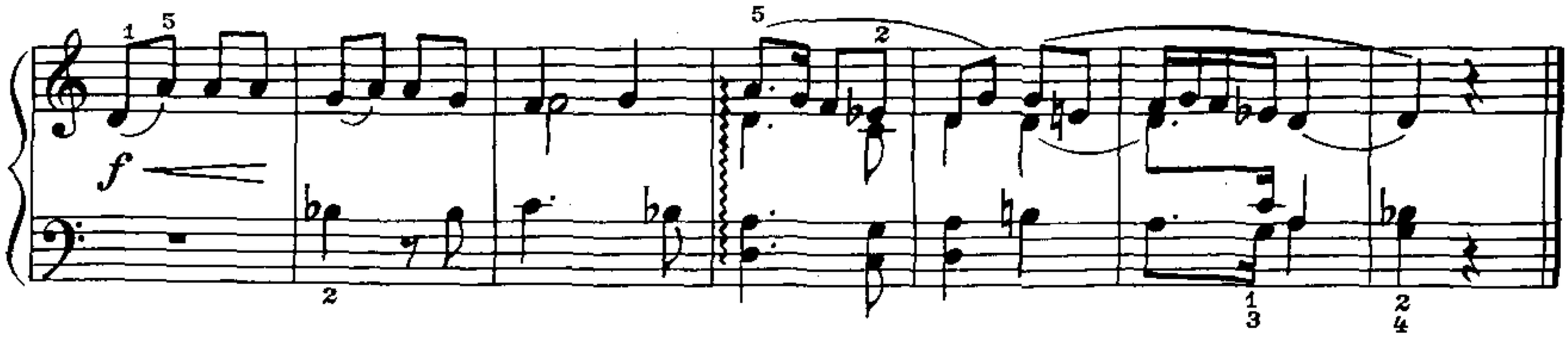

23. АРАБСКАЯ МЕЛОДИЯ

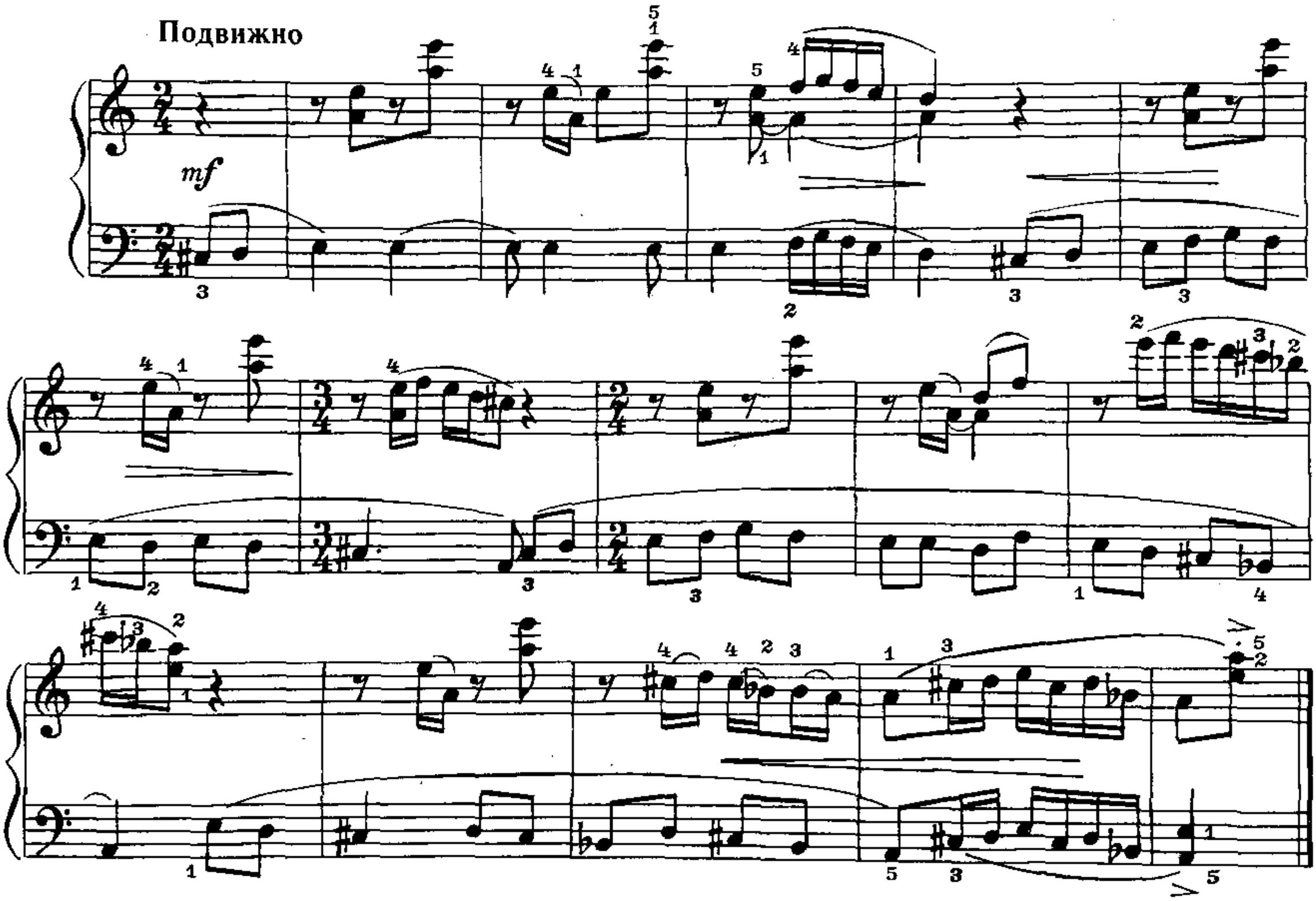

24. КАК ДО СЕЛЕВА УСОВ И СЛЫХОМ НЕ СЛЫХАТЬ

Русская песня

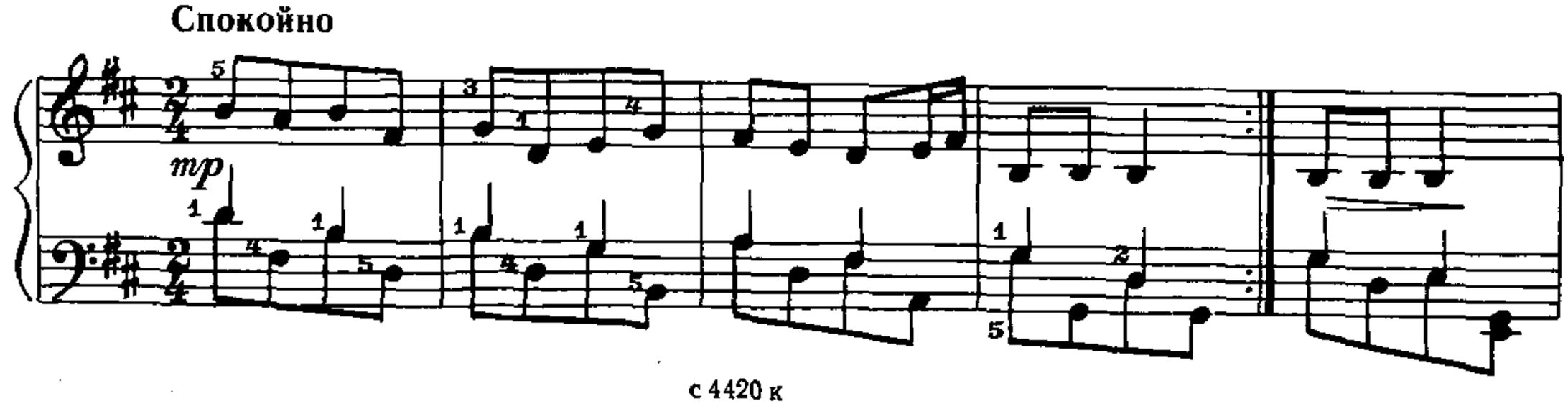

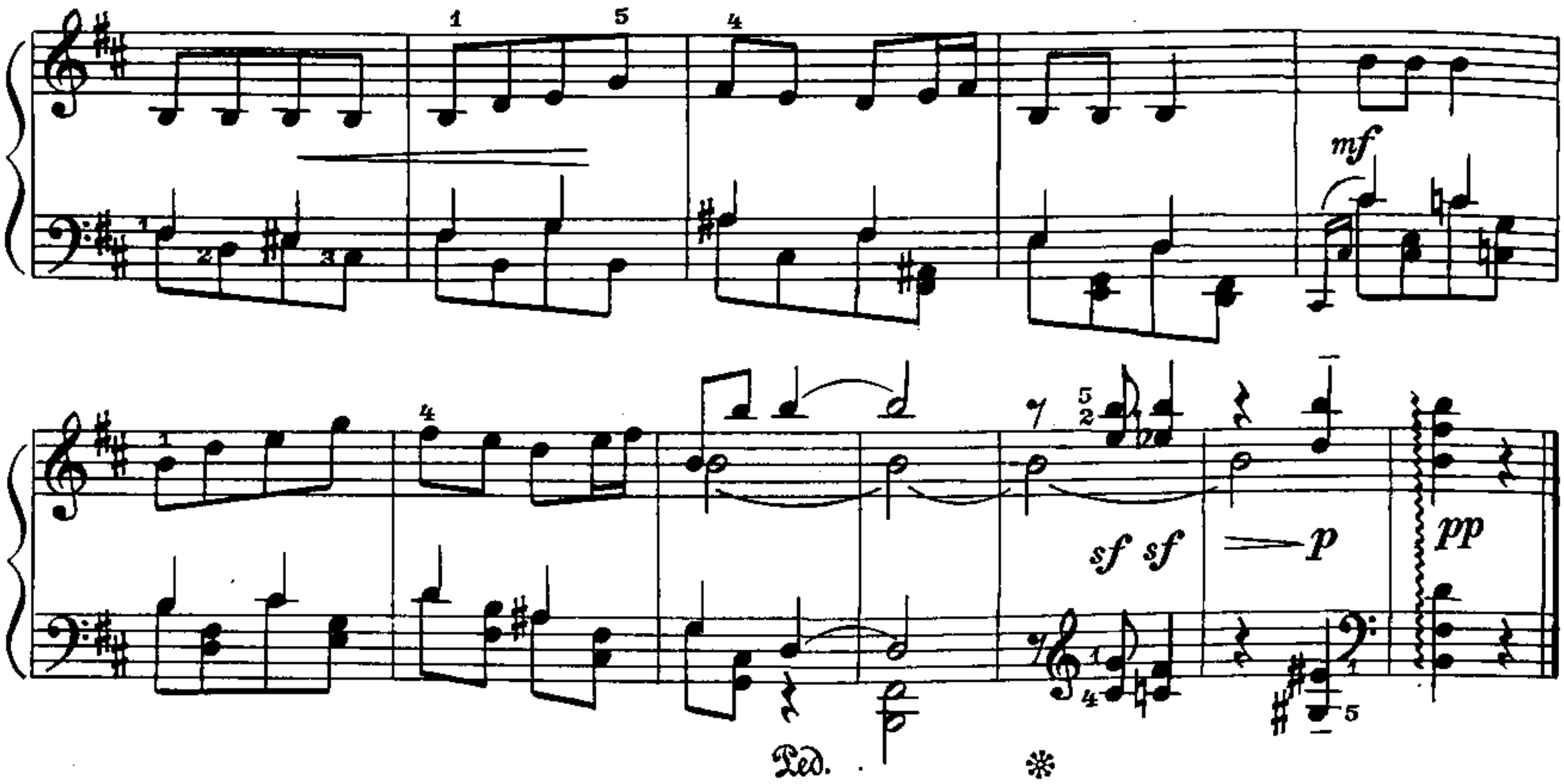

25. КАК У НАШИХ У ВОРОТ

Русская песня

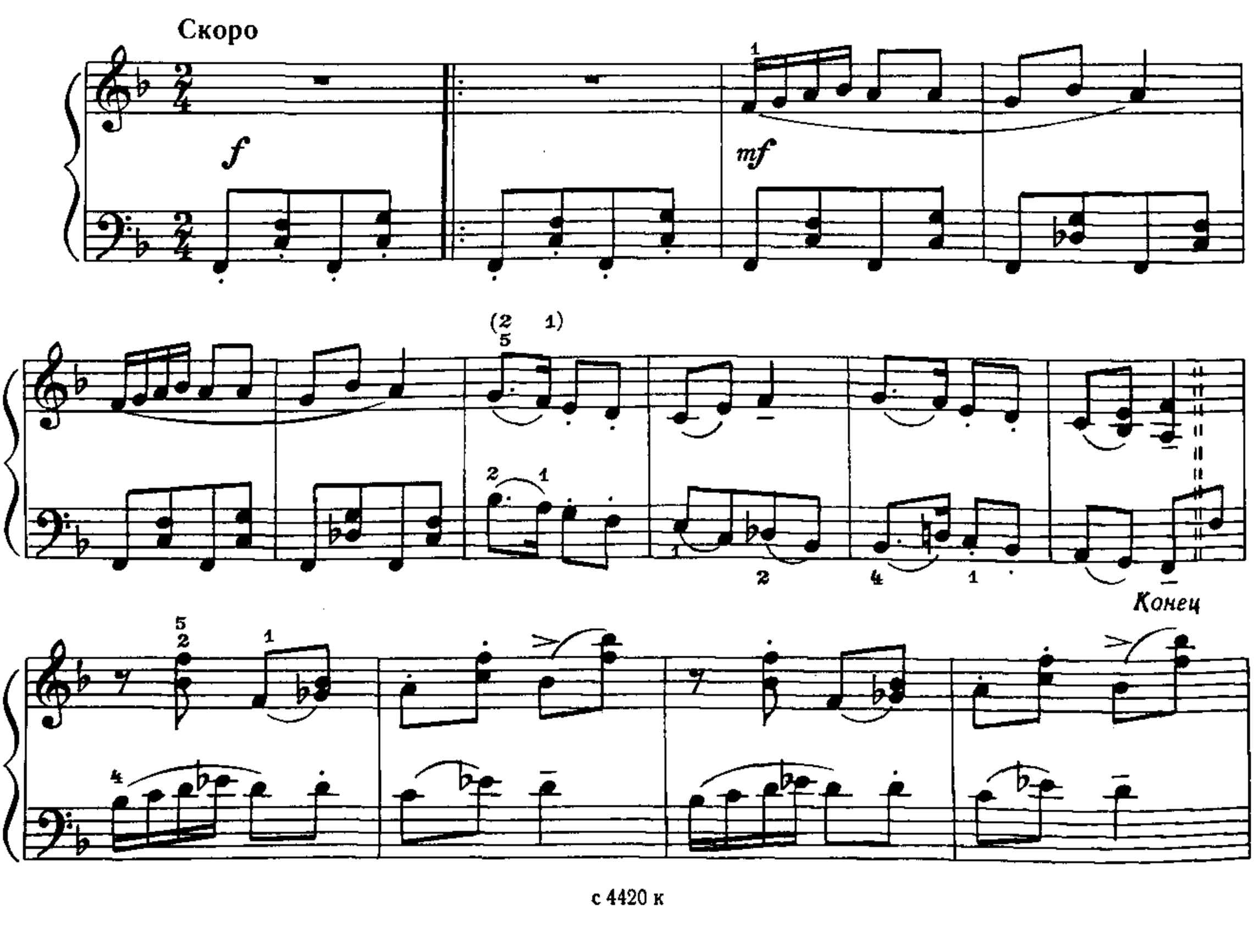

26. ТО НЕ ГУСЕЛЬКИ РОКОЧУТ

Русская песня

Не спеша

p dolce

mf

f

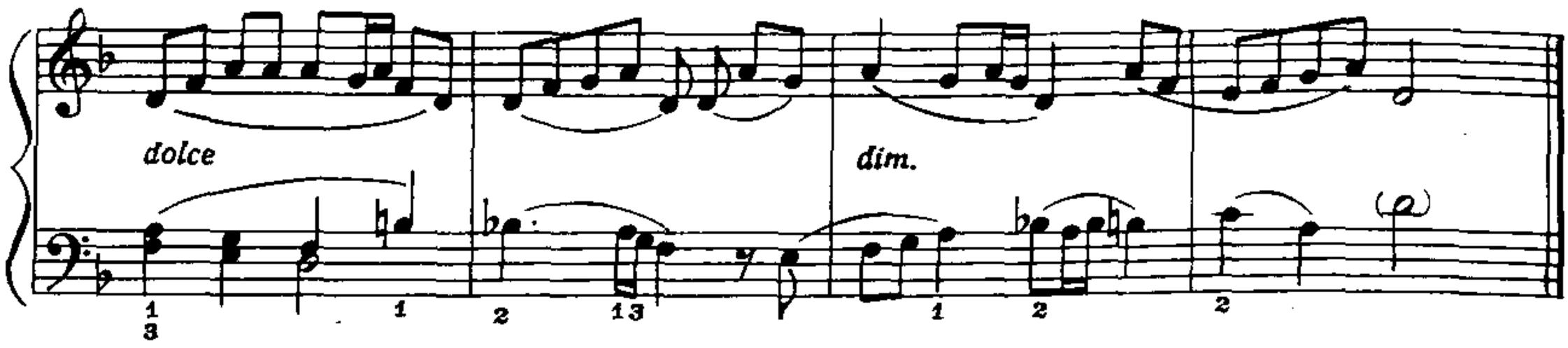

27. МАЛЕНЬКИЕ ВАРИАЦИИ

на тему белорусской песни „Савка и Гришка“

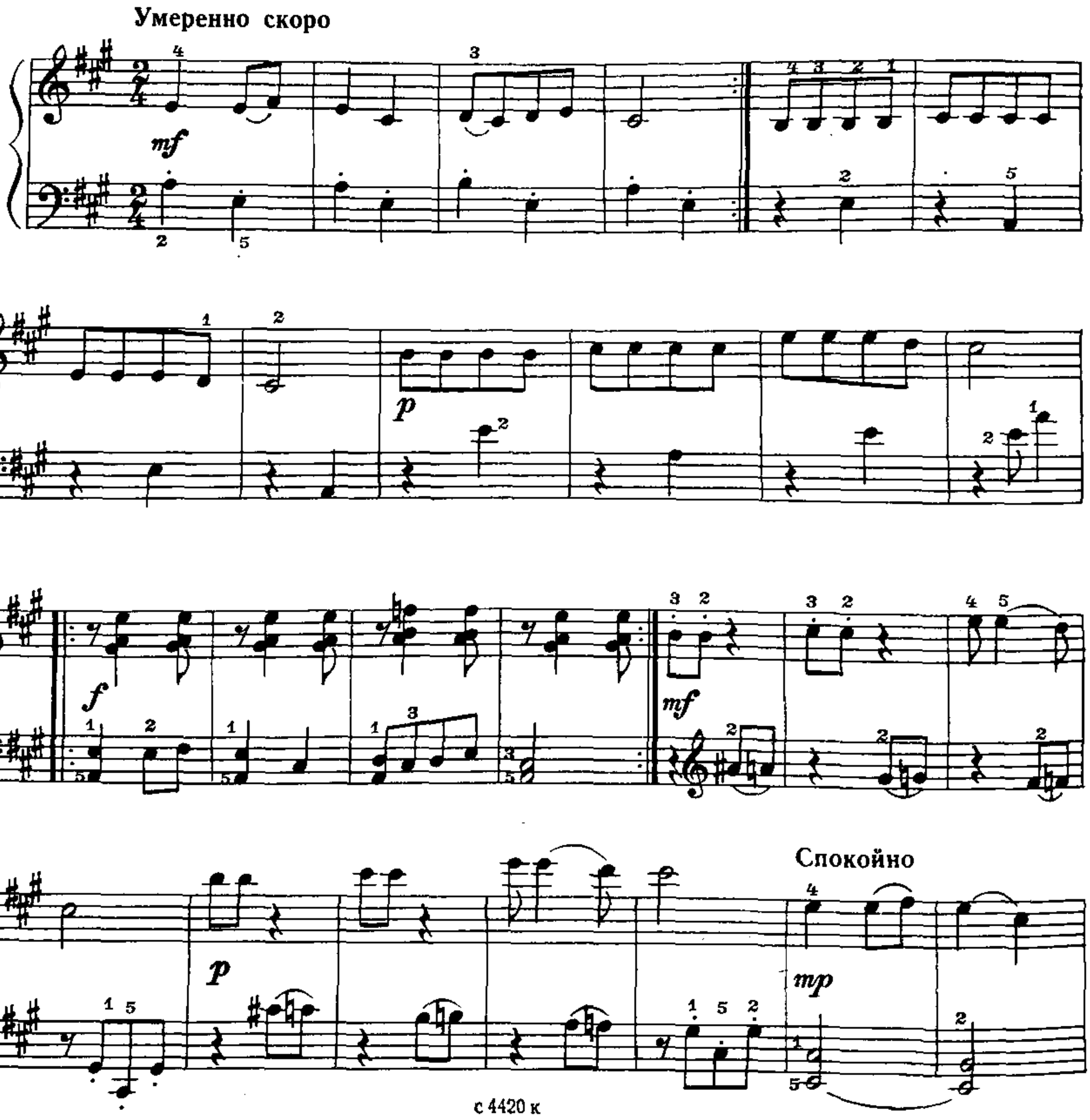

Быстрее

f

p

rall.

Первоначальный темп

f

mf

cresc.

rall.

a tempo

ff

f

p

Медленнее

cresc. poco a poco

ff

28. ЗЕЛЁНАЯ ДУБРАВА

Украинская песня

Медленно, выразительно

p

pp poco cresc.

dim.

pp

mf

mf

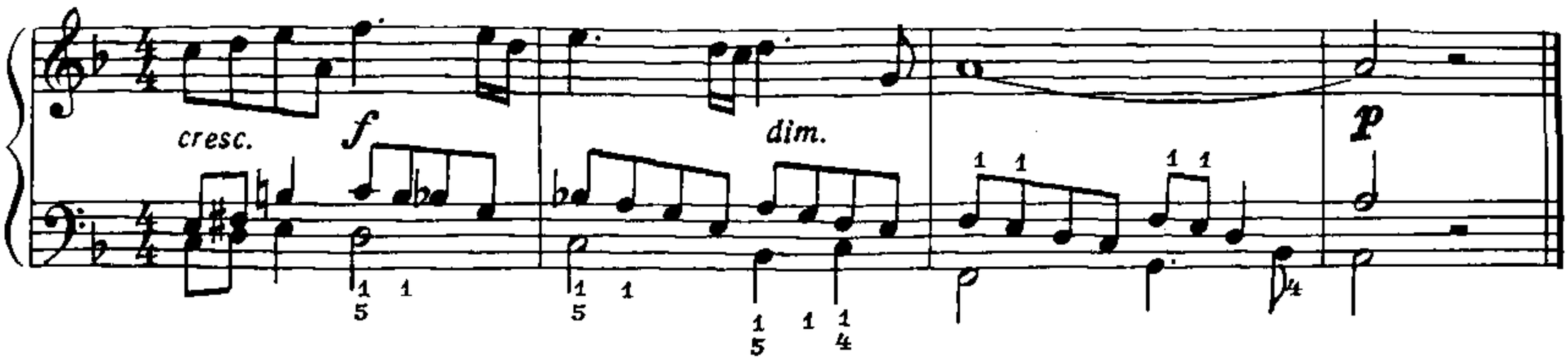

29. А УЖЕ ВЕСНА

Украинская песня

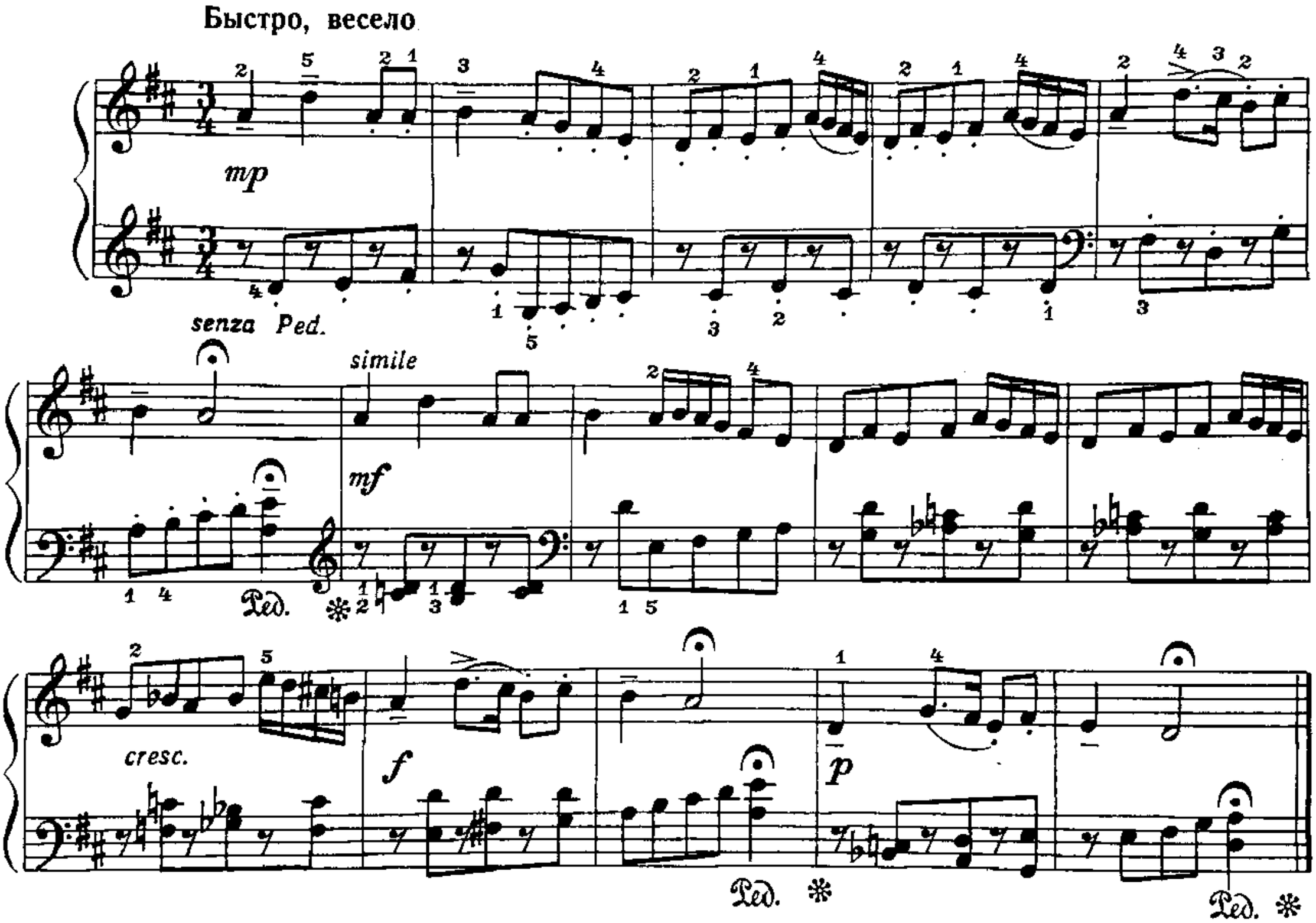
Быстро, весело

30. ОЙ, НАВИСЛА ЧЕРНАЯ ТУЧА

Украинская песня

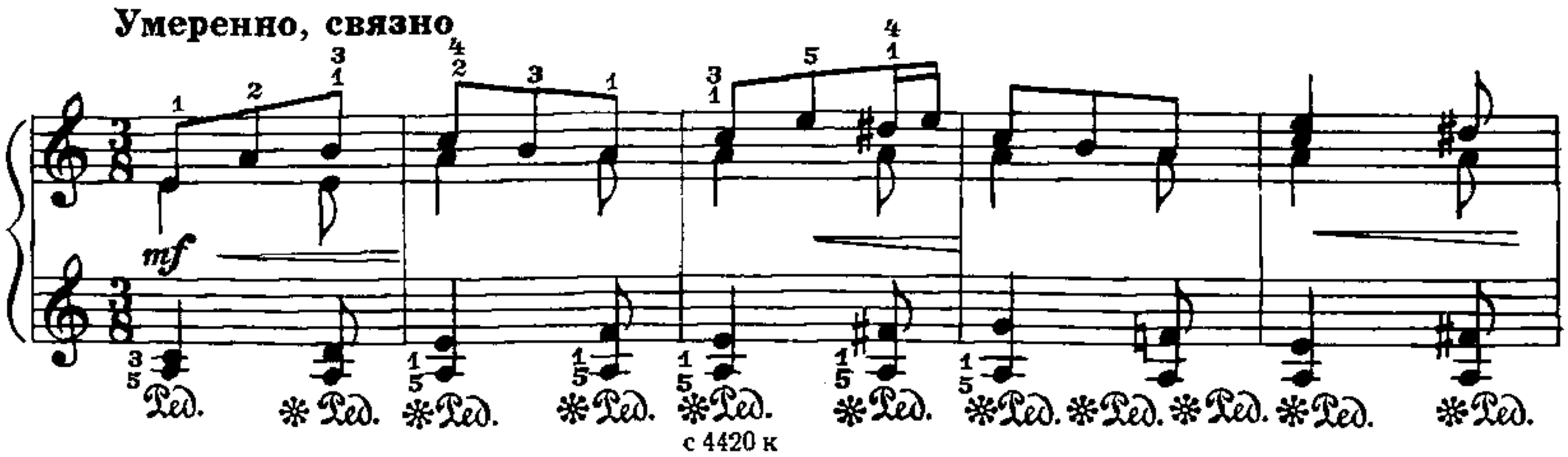
Умеренно, связно

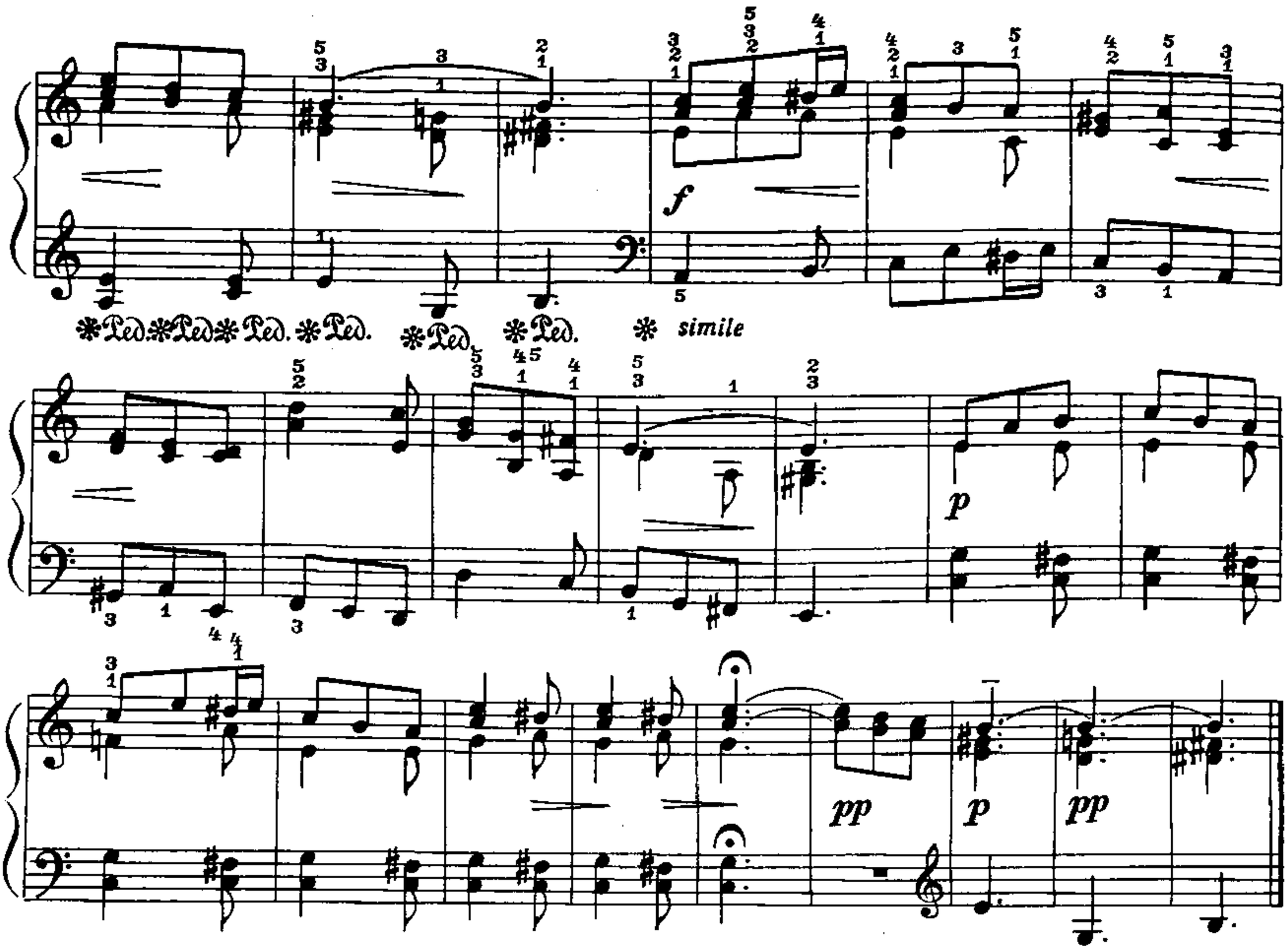

31. ЖИЛ СЕБЕ ЖУРАВЕЛЬ

Украинская песня

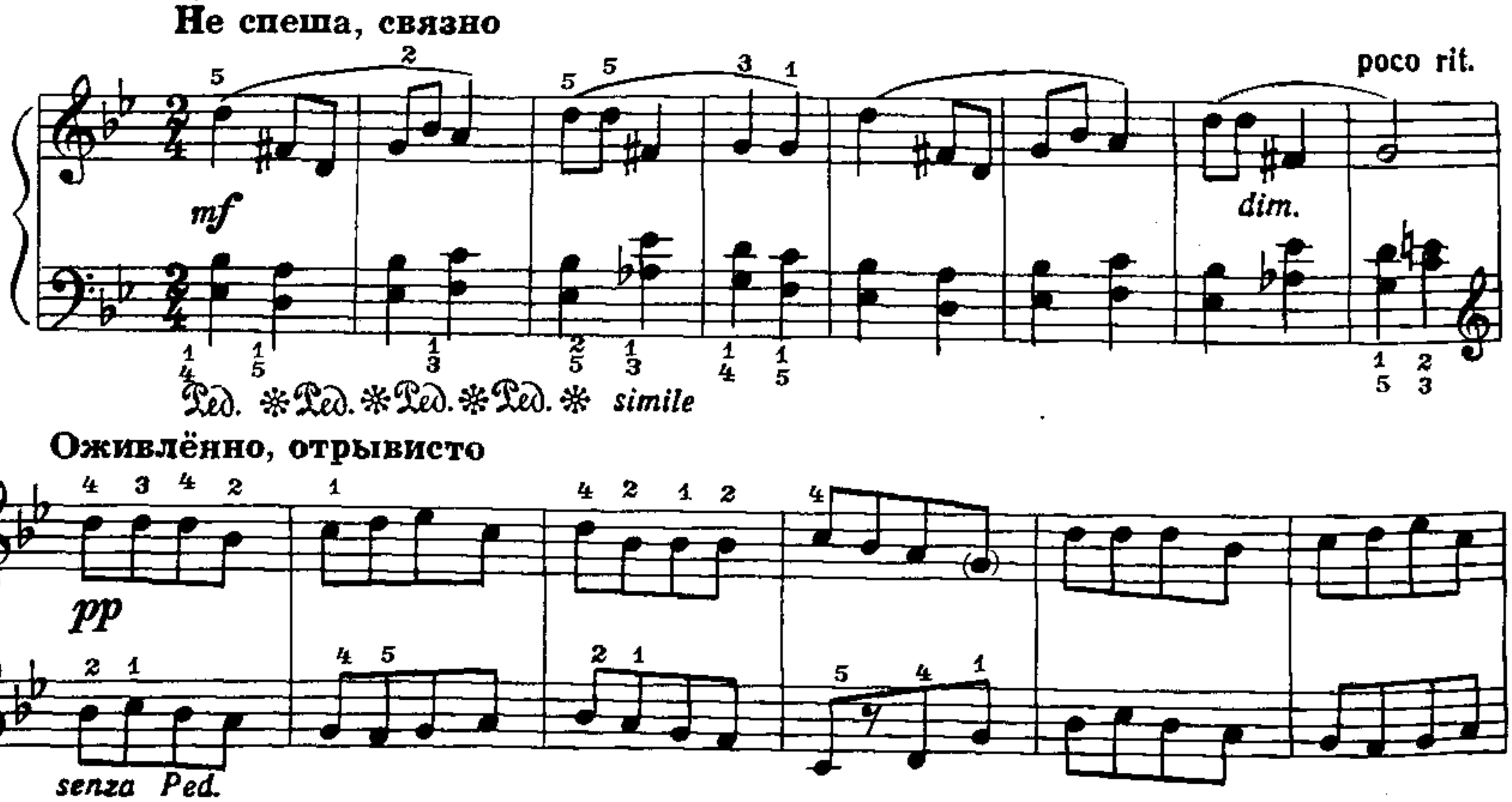

Не спеша, связно

mf

Ped. * Ped. * Ped. * Ped. * simile

poco rit.

Оживленно, отрывисто

dim.

pp

senza Ped.

pp

32. ЧЕТЫРЕ РУМЫНСКИХ ТАНЦА

I

Неторопливо

p

mf

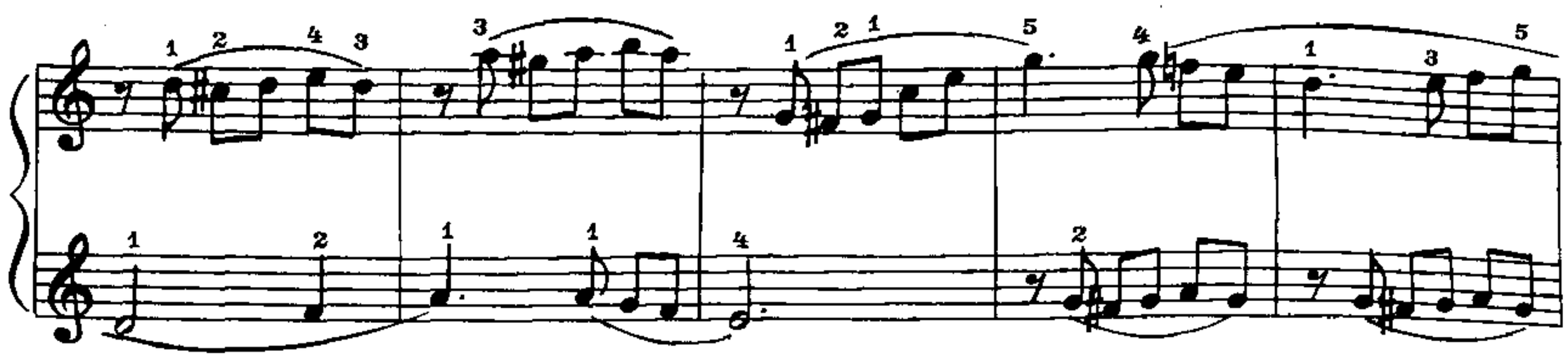

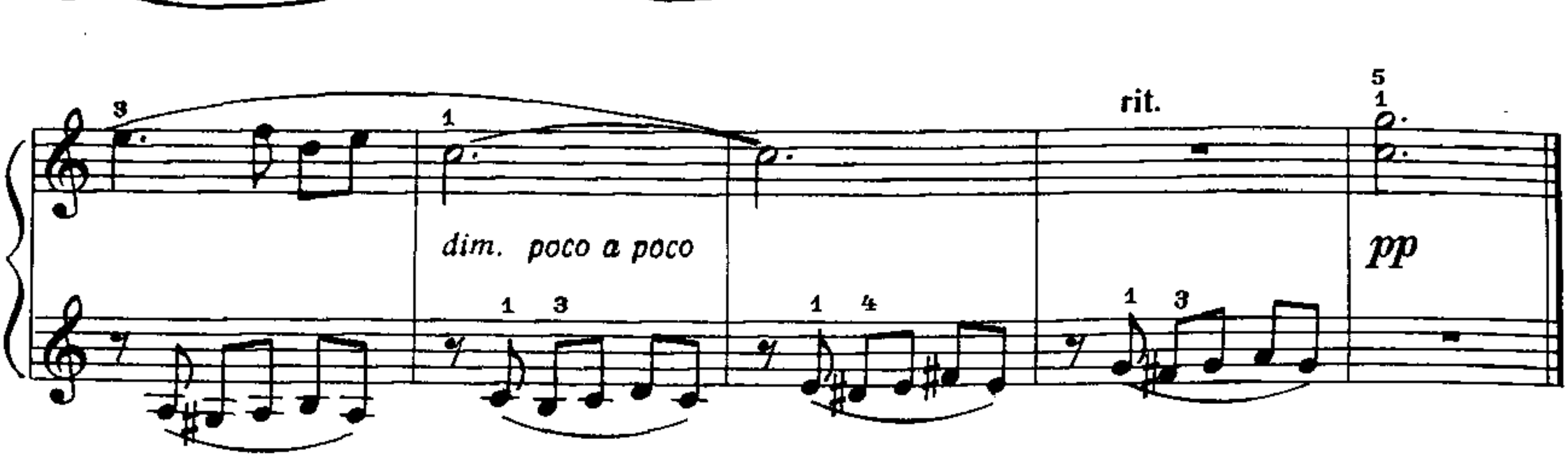

II

Подвижно

un poco rit.

III

Подвижно

mf

f

mf

sub. f

IV

Быстро

ff

p

mf

f

ff

33. ВЕРНЫЙ НАШ КОЛОДЕЦ

Русская песня

Умеренно

p *mf*

mf *p* *pp*

Ped. ✻

cresc.

f

mf

sim.

p

pp

34. ЧТО ТЫ РАНО, ЗОРЕНЬКА...

Русская песня

Неторопливо

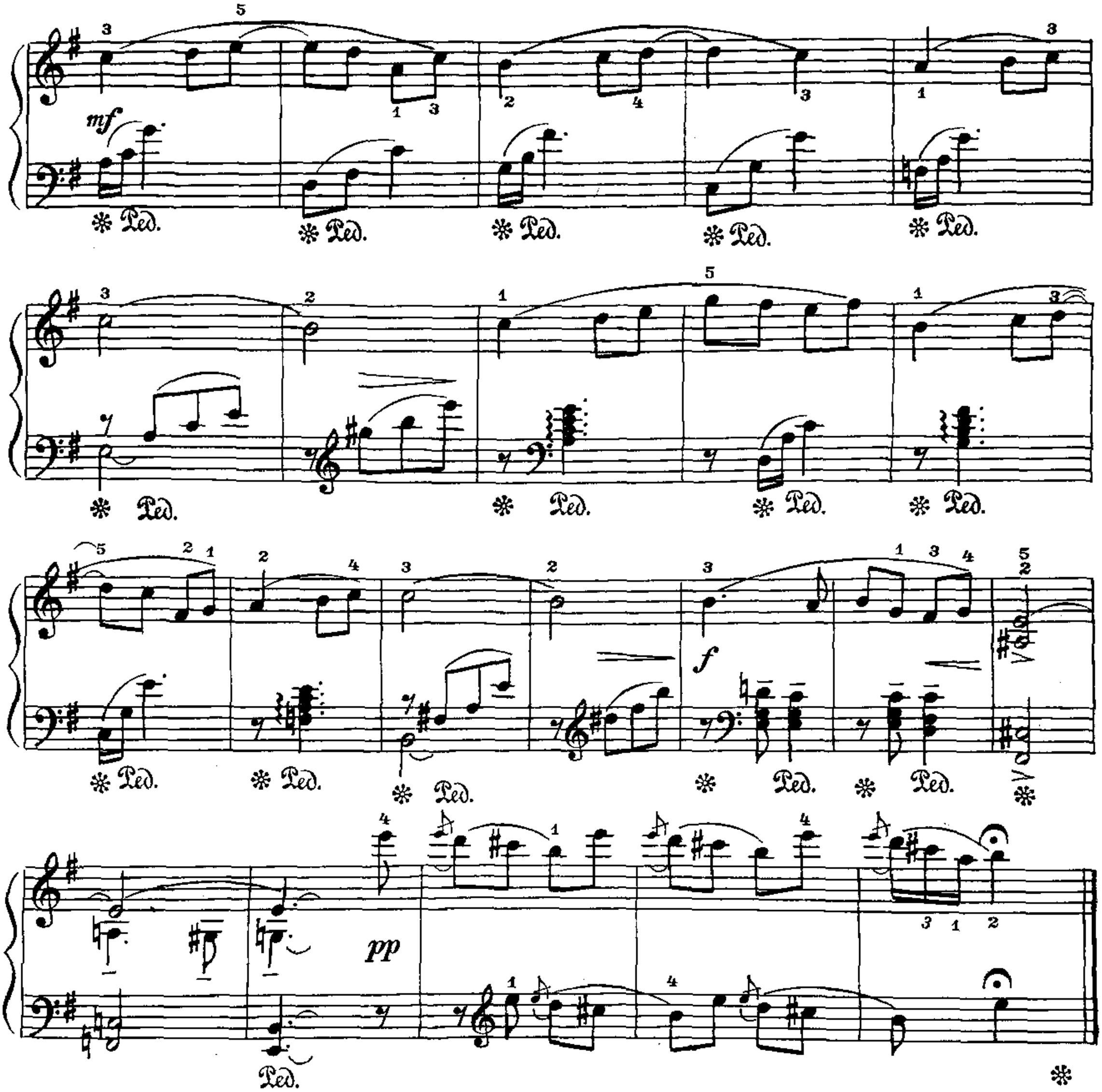

35. РАЗМОЛОДЕНЬКИЙ МАЛЬЧИШКА

Русская песня

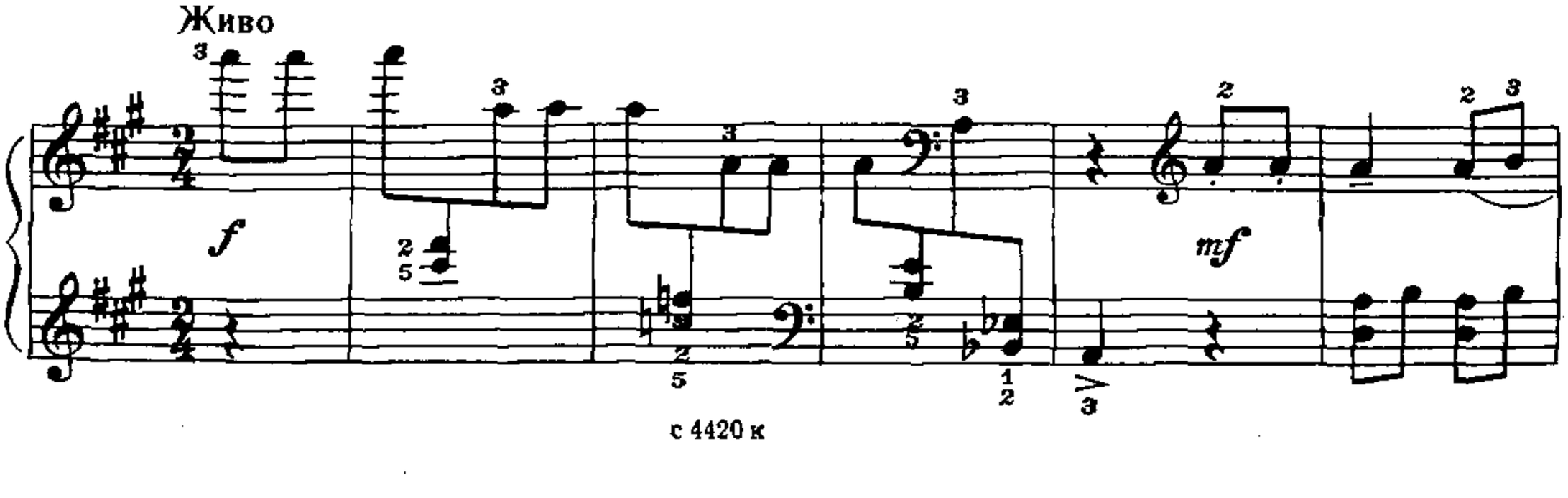

с 4420 к

p

f

meno mosso

mf

poco a

p

poco il tempo

f

36. СИЗЫЙ ГОЛУБОЧЕК

Русская песня

Медленно

p

poco più mosso

mf

p

mf

a tempo

p

37. ВИШНЯ

Японская песня

Сдержанно

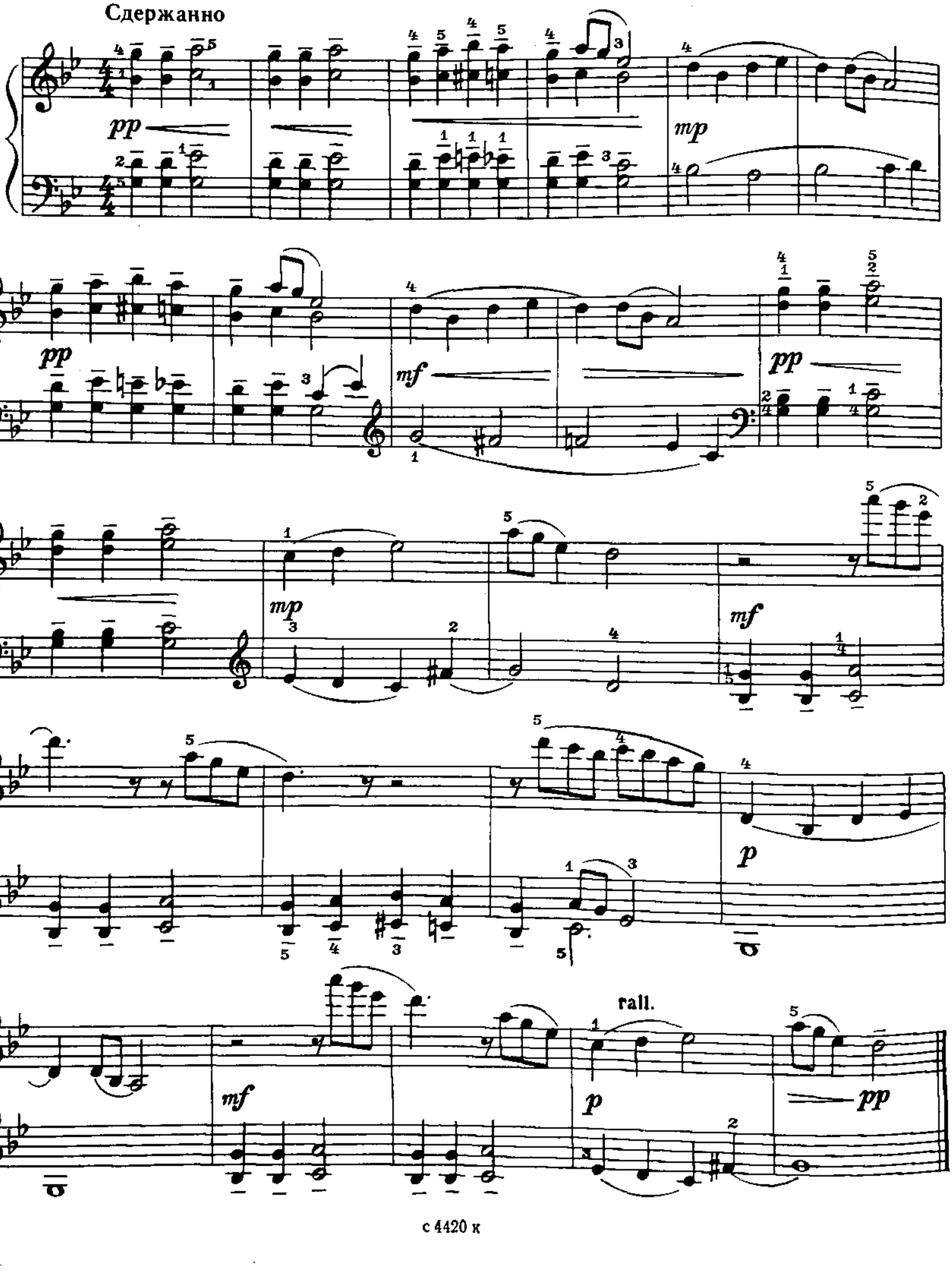

38. МАКАРОНЫ

Итальянская песня

Очень скоро

mf

f

legato sempre

p

Ped. ✻ Ped. ✻ Ped. ✻

p

f

p

legato

mf

cresc.

f

Ped. ✻ Ped. ✻

39. ОЙ, ЧЬЯ ЭТО БОРОДА?

Русская песня

Неторопливо

poco marc.

p

sf

Ped.

poco marc.

p

Ped. * Ped. *

sf

Ped. *

p

Ped. * Ped. *

sf л. р. pp

Ped. *

Ped. *

ten. poco rit.

40. ЛЕТЕЛ СОКОЛИК

Русская песня

Подвижно

mf

sempre legato

rit.

dim.

a tempo

p

mf

Ped. Ped.

mf non legato

mf non legato

p

poco più f

p 8

p 8

8

f

mf

(♭)

mf legato

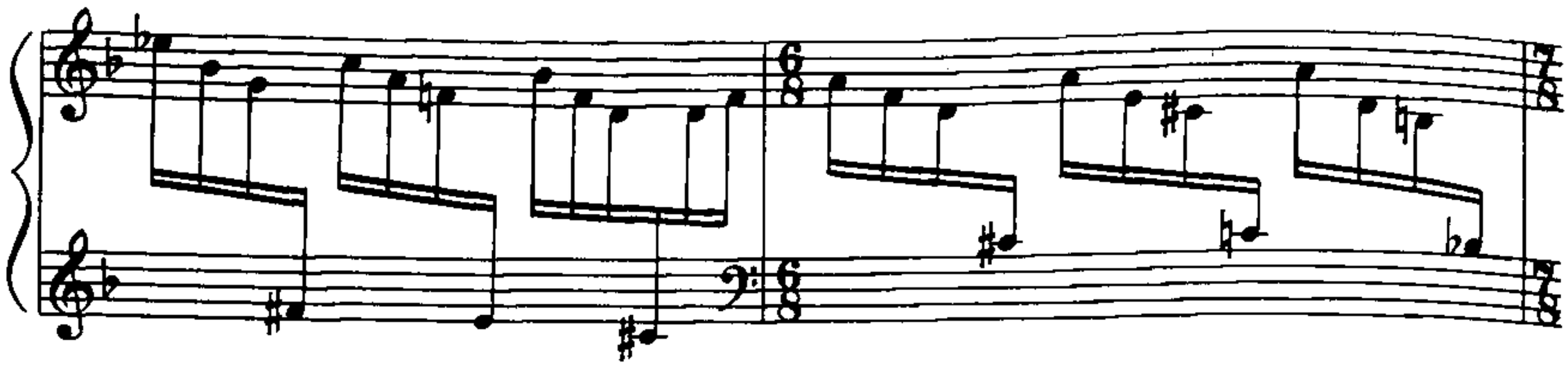

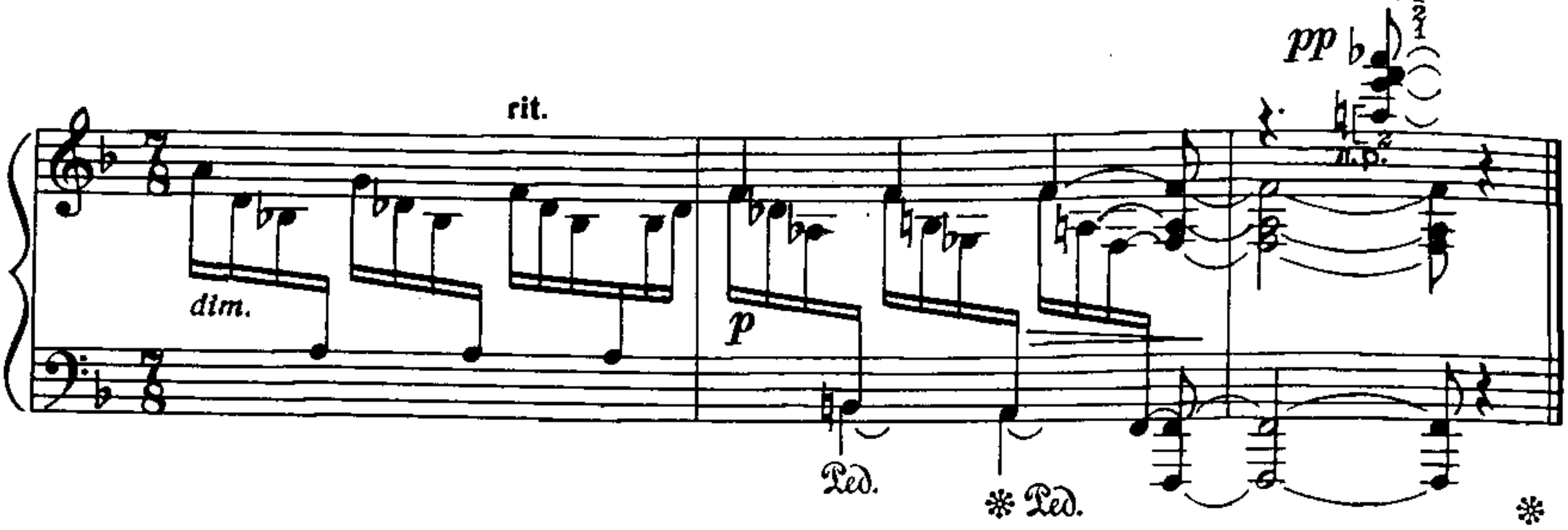

41. ТВОЙ ВЗГЛЯД

Шотландская песня

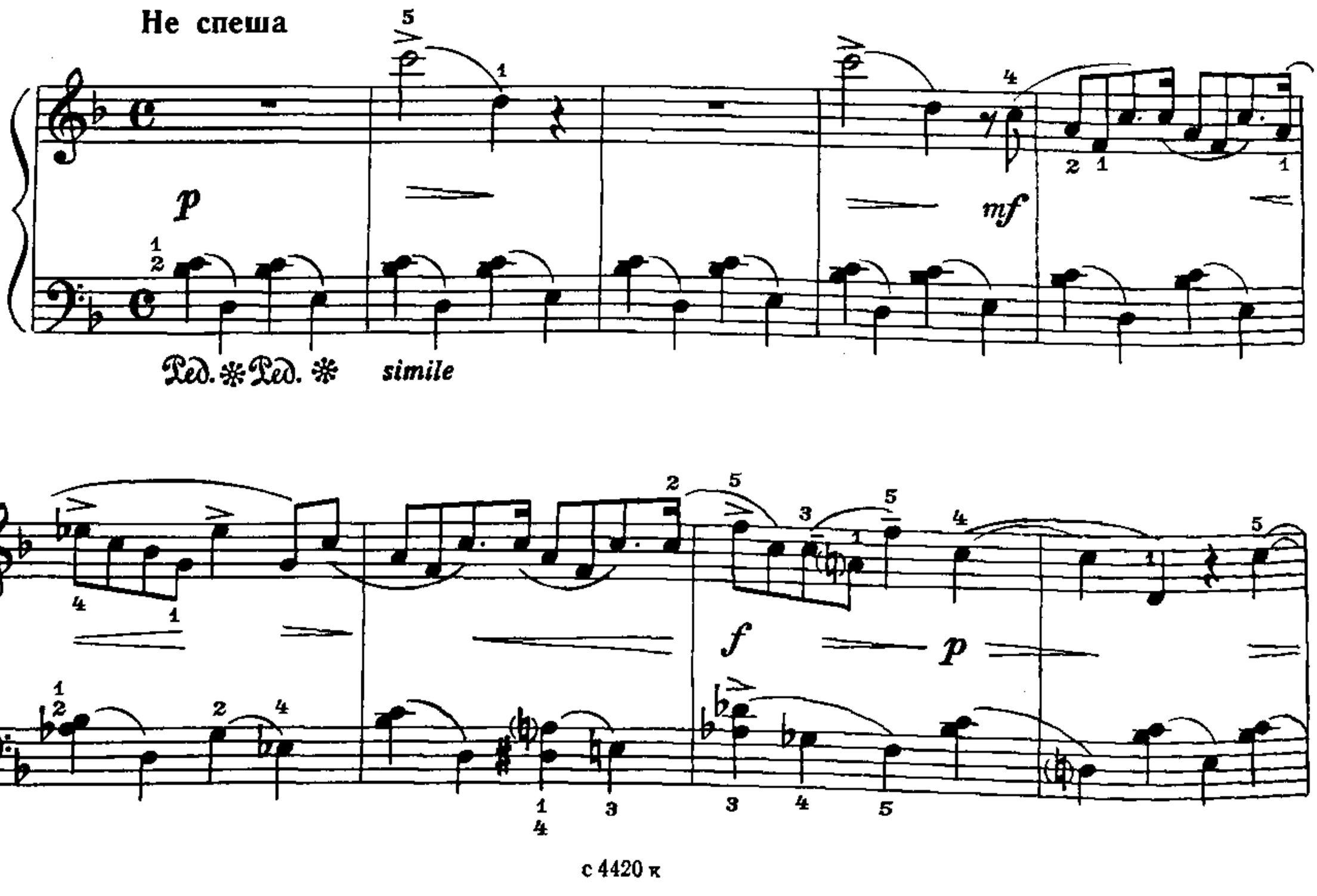

pp

sf *p*

mf *f*

f *marcato*

poco rall.

p

pp

42. ПЕСНЯ РУСАЛКИ

Шотландская песня

Не спеша

poco f, dolce

mp

pp (echo)

poco rall.

a tempo

ppp

dolce

p

cresc.

f

dim.

rall.

a tempo

pp

pp

rall.

morendo

с 4420 к

Ped. * Ped. *

43. НА МОСТУ

Французская песня

Подвижно

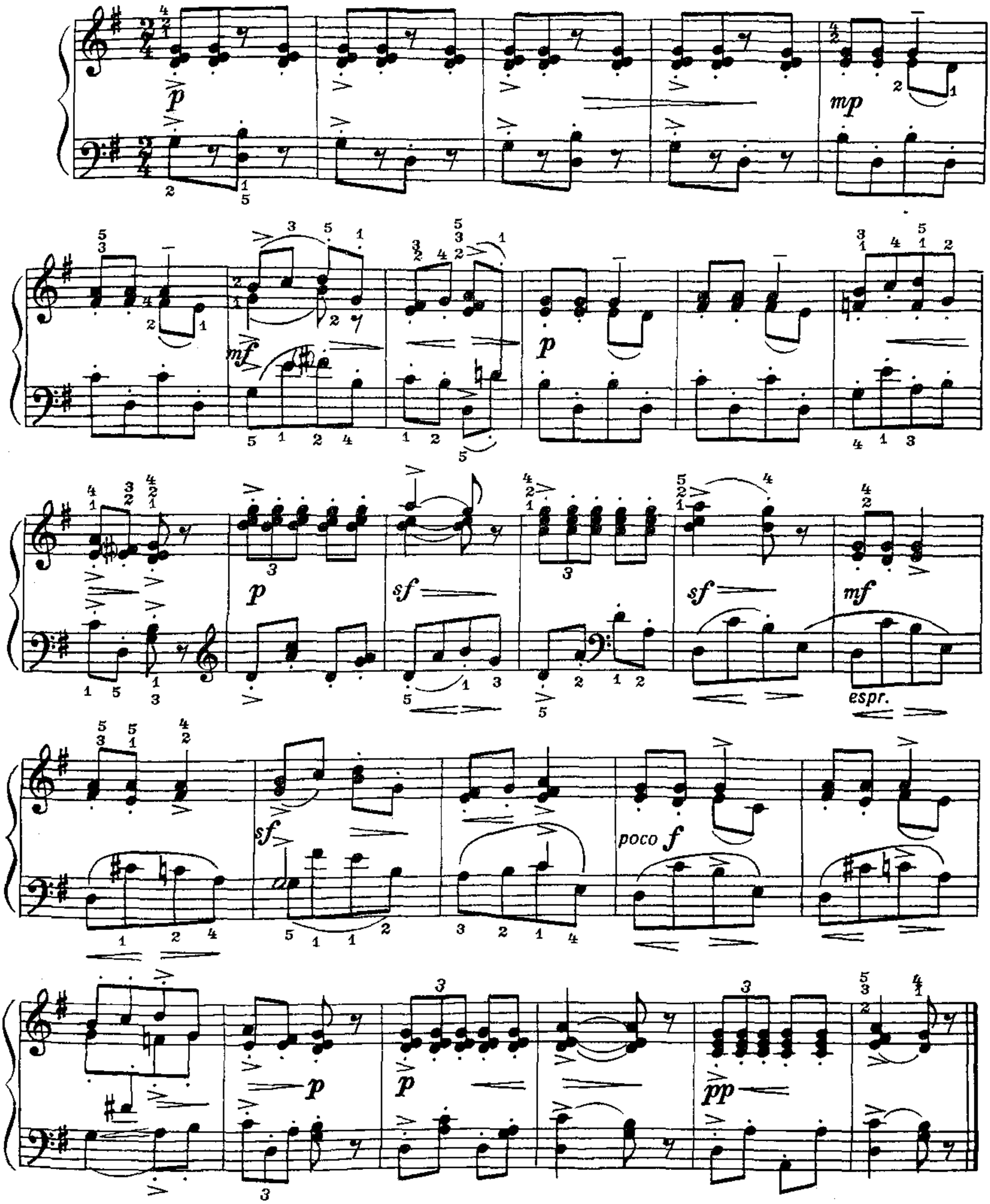

44. ДОЖДИК

Французская песня

Подвижно, изящно

p leggiero

p

mf

cresc.

poco f

p

p

mf

pp

45. КОЛЫБЕЛЬНАЯ

Итальянская песня

Не спеша, певуче

mp

Ped. * Ped. * Ped. * Ped. * Ped. * Ped. * Ped. * Ped. * Ped. * Ped.

с 4420 к

mf

*Ped. *Ped. *Ped. *con Ped.

cresc.

f

*Ped. *Ped. *Ped. *Ped. *Ped. *Ped.

p

poco accel.

cresc. poco a poco

*Ped. *Ped. *con Ped.

f

Ped.

poco rit.

dim.

mf

*Ped. *Ped. *Ped. *Ped. con Ped.

Tempo I

Meno mosso

rit.

pp

rit.

p

mf

dim.

p dolcissimo

Ped. *Ped.

poco rit.

pp dim.

ppp

Ped. Ped. Ped. Ped. Ped.

46. ТАМ, ВДАЛИ ЗА РЕКОЙ

Русская песня

Маршеобразно

mp

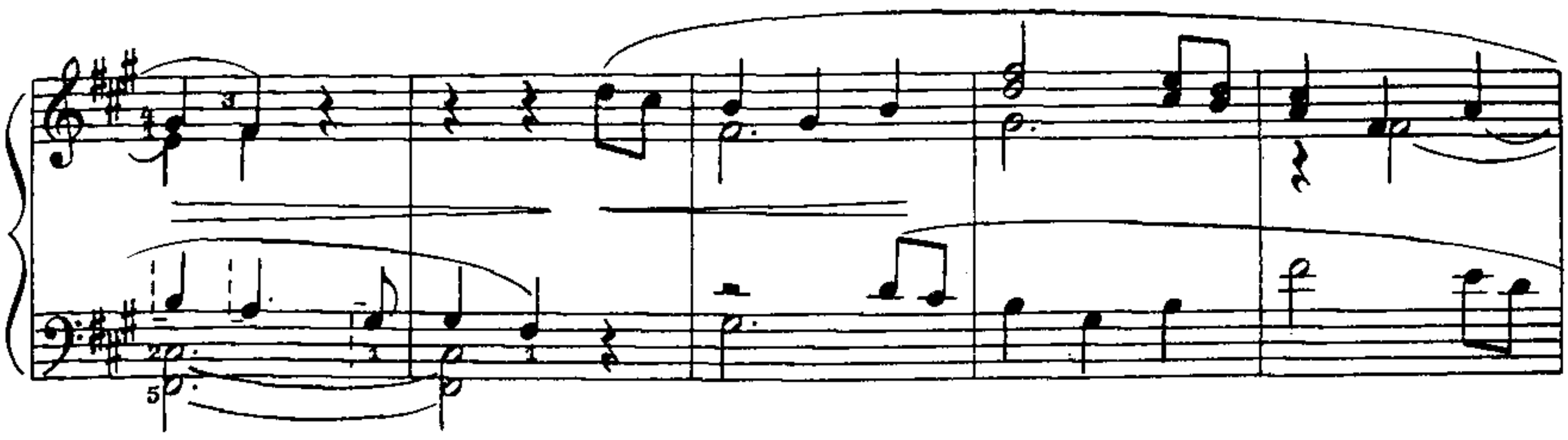

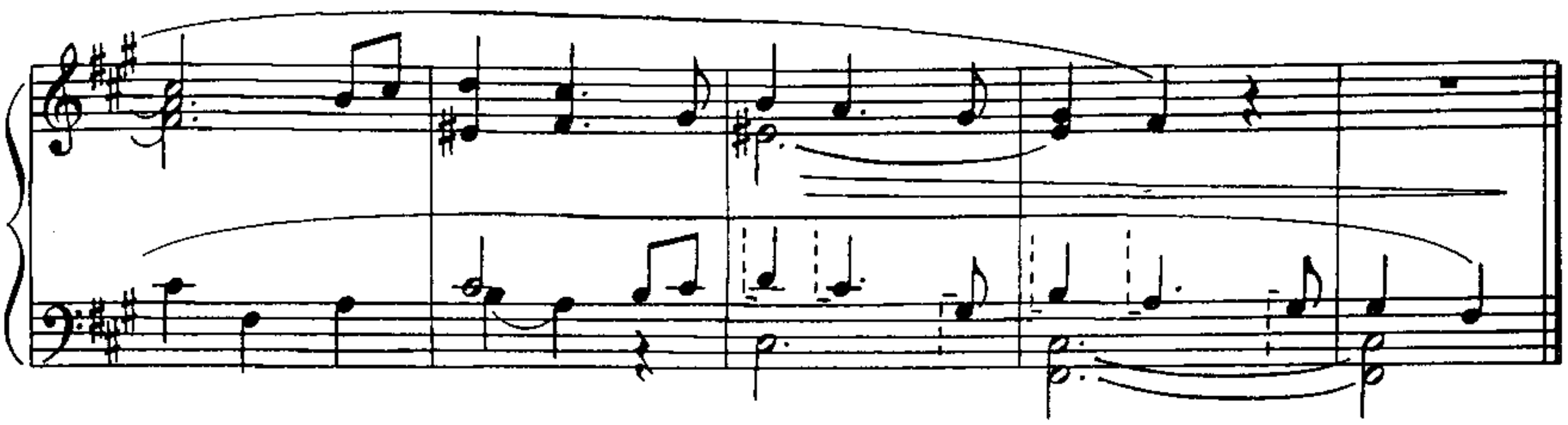

47. ПО ДИКИМ СТЕПЯМ ЗАБАЙКАЛЬЯ

Русская песня

Не спеша

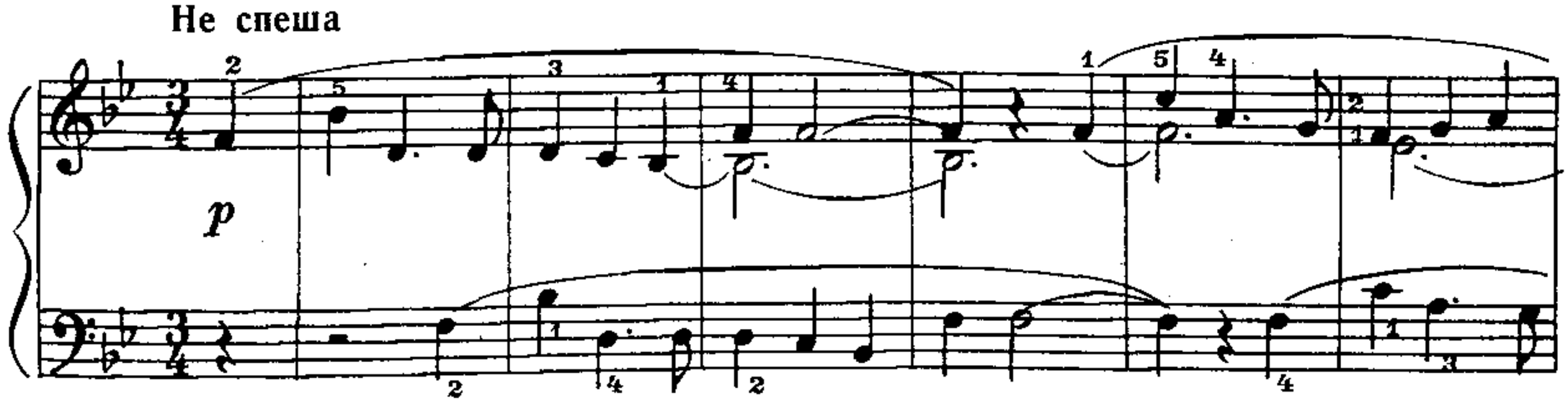

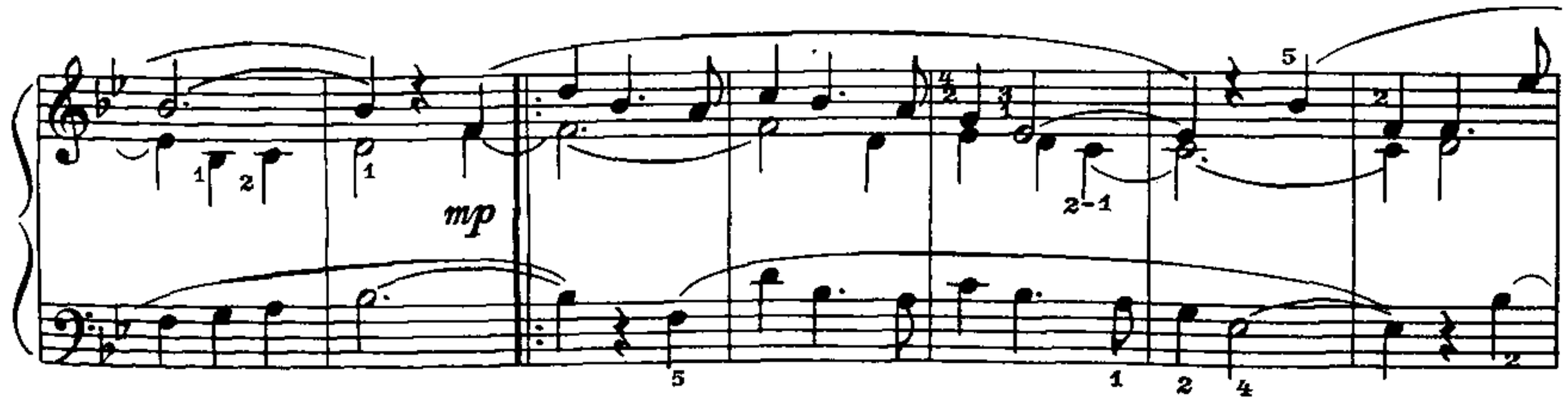

1. 2.

mf

con Ped.

Ped. ✻ Ped. ✻

f

Ped. ✻

1. 2.

rit.

СОДЕРЖАНИЕ

1. КАК ВО ПОЛЕ-ПОЛЕ. Русская песня 2
2. НА ВЫСОКОЙ ГОРЕ. Татарская песня . . . 2
3. ТАТАРСКАЯ НАРОДНАЯ ПЕСНЯ 3
4. ЧУВАШСКАЯ НАРОДНАЯ ПЕСНЯ 3
5. МАЛЕНЬКИЙ РЫБАК. Эскимосская песня . . 4
6. ДВЕ КИРГИЗСКИЕ МЕЛОДИИ 5
7. ДВЕ ЛЕГКИЕ ПЬЕСЫ НА УДМУРТСКИЕ ТЕМЫ 6
8. НА ЗЕЛЕНОМ ЛУГУ. Белорусская песня . . . 8
9. РУМЫНСКИЙ ТАНЕЦ 8
10. В ТЕМНОМ ЛЕСЕ. Русская песня 9
11. ПТИЧКА, ПТИЧКА. Венгерская песня 10
12. БЫЛА У МЕНЯ КОЗА. Венгерская песня . . . 10
13. ПАДАЮТ СЛИВЫ. Венгерская песня 11
14. ГДЕ ТЫ БЫЛ, ДЕД МОЙ? Литовская песня . . 12
15. ЧТО МОЛОДЦЕМ ЗАДУМАНО? Литовская песня 12
16. СОЛНЫШКО ВСХОДИЛО. Литовская песня . . 13
17. ДВА НАИГРЫША В ДУХЕ «СУТАРТИНЭС» . . 14
18. СТРУИТ АРАГВА. Грузинская песня 15
19. ОЙ, ИЗ-ЗА ЛЕСУ, ИЗ-ЗА ТЕМНОГО. Украинская песня 16
20. АРМЯНСКАЯ ПЛЯСОВАЯ 16
21. АРАБСКАЯ ХОРОВОДНАЯ ПЕСНЯ 18
22. ПЕЧАЛЬНАЯ МЫСЛЬ. Арабская песня . . . 18
23. АРАБСКАЯ МЕЛОДИЯ 19
24. КАК ДО СЕЛЕВА УСОВ И СЛЫХОМ НЕ СЛЫХАТЬ. Русская песня 19
25. КАК У НАШИХ У ВОРОТ. Русская песня . . . 20
26. ТО НЕ ГУСЕЛЬКИ РОКОЧУТ. Русская песня . 21
27. МАЛЕНЬКИЕ ВАРИАЦИИ НА ТЕМУ БЕЛОРУССКОЙ ПЕСНИ «САВКА И ГРИШКА» . . . 22
28. ЗЕЛЕНАЯ ДУБРАВА. Украинская песня . . . 24
29. А УЖЕ ВЕСНА. Украинская песня 25
30. ОЙ, НАВИСЛА ЧЕРНАЯ ТУЧА. Украинская песня 25
31. ЖИЛ СЕБЕ ЖУРАВЕЛЬ. Украинская песня . . 26
32. ЧЕТЫРЕ РУМЫНСКИХ ТАНЦА 27
33. ВЕРНЫЙ НАШ КОЛОДЕЦ. Русская песня . . 31
34. ЧТО ТЫ РАНО, ЗОРЕНЬКА... Русская песня . . 32
35. РАЗМОЛОДЕНЬКИЙ МАЛЬЧИШКА. Русская песня 33

36. СИЗЫЙ ГОЛУБОЧЕК. Русская песня 35
37. ВИШНЯ. Японская песня 36
38. МАКАРОНЫ. Итальянская песня 37
39. ОЙ, ЧЬЯ ЭТО БОРОДА? Русская песня . . . 38
40. ЛЕТЕЛ СОКОЛИК. Русская песня 40
41. ТВОЙ ВЗГЛЯД. Шотландская песня 42
42. ПЕСНЯ РУСАЛКИ. Шотландская песня 43
43. НА МОСТУ. Французская песня 45
44. ДОЖДИК. Французская песня 46
45. КОЛЫБЕЛЬНАЯ. Итальянская песня 46
46. ТАМ, ВДАЛИ ЗА РЕКОЙ. Русская песня . . . 48
47. ПО ДИКИМ СТЕПЯМ ЗАБАЙКАЛЬЯ. Русская песня 49

В данном сборнике публикуются обработки и пьесы на народные темы следующих авторов:

Абрамский А. — №№ 39, 40
Балтин А. — № 32 (I—IV)
Блок В. — № 7 (I—II)
Болдырев И. — №№ 1, 2
Грачев М. — № 5
Зингер Г. — №№ 41—44
Ильин И. — №№ 19, 46, 47
Комальков Ю. — №№ 6 (I—II), 24, 25
Малинников В. — №№ 38, 45
Мурзин В. — №№ 8—10, 27, 37
Рифай А. — №№ 21—23
Самонов А. — №№ 33—36
Туманян Е. — № 20
Худолей И. — №№ 28—31
Челкаускас Ю. — №№ 14—16, 17 (I—II)
Шаверзашвили А. — № 18
Шестериков И. — №№ 3, 4
Эшпай А. — №№ 11—13
Яковенко П. — № 26

ИБ № 878

НАРОДНАЯ МУЗЫКА ДЛЯ МАЛЕНЬКИХ ПИАНИСТОВ
Выпуск 3
Составитель Леонид Сергеевич Сидельников

Редактор В. Нестеров Лит. редактор А. Шмелёва Художник А. Захаров
Худож. редактор Г. Христиани Техн. редактор Е. Ставицкая
Корректор Ю. Блинов

Подп. к печ. 28/IX—77 г. Форм. бум. 60×90¹/₈ Печ. л. 6,5 Уч.-изд. л. 6,5
Тираж 22 000 экз. Изд. № 4420 Зак. 974 Цена 65 к. Бумага № 2

Всесоюзное издательство «Советский композитор»,
103006, Москва, К-6, Садовая-Триумфальная ул., 14—12.

Московская типография № 6 Союзполиграфпрома
при Государственном комитете Совета Министров СССР
по делам издательств, полиграфии и книжной торговли.
109088, Москва, Ж-88, Южнопортовая ул., 24.

© Издательство «Советский композитор», 1978 г.

Н $\frac{90401—011}{082(02)—78}$ 344—77

Педагогический репертуар детской музыкальной школы
I-III классы

НАРОДНАЯ МУЗЫКА
ДЛЯ МАЛЕНЬКИХ ПИАНИСТОВ

Обработки народных мелодий

Выпуск 3

Редактор-составитель ***Л. СИДЕЛЬНИКОВ***

Всесоюзное издательство
СОВЕТСКИЙ КОМПОЗИТОР
Москва 1978