РОМАНС

Р. ГЛИЭР

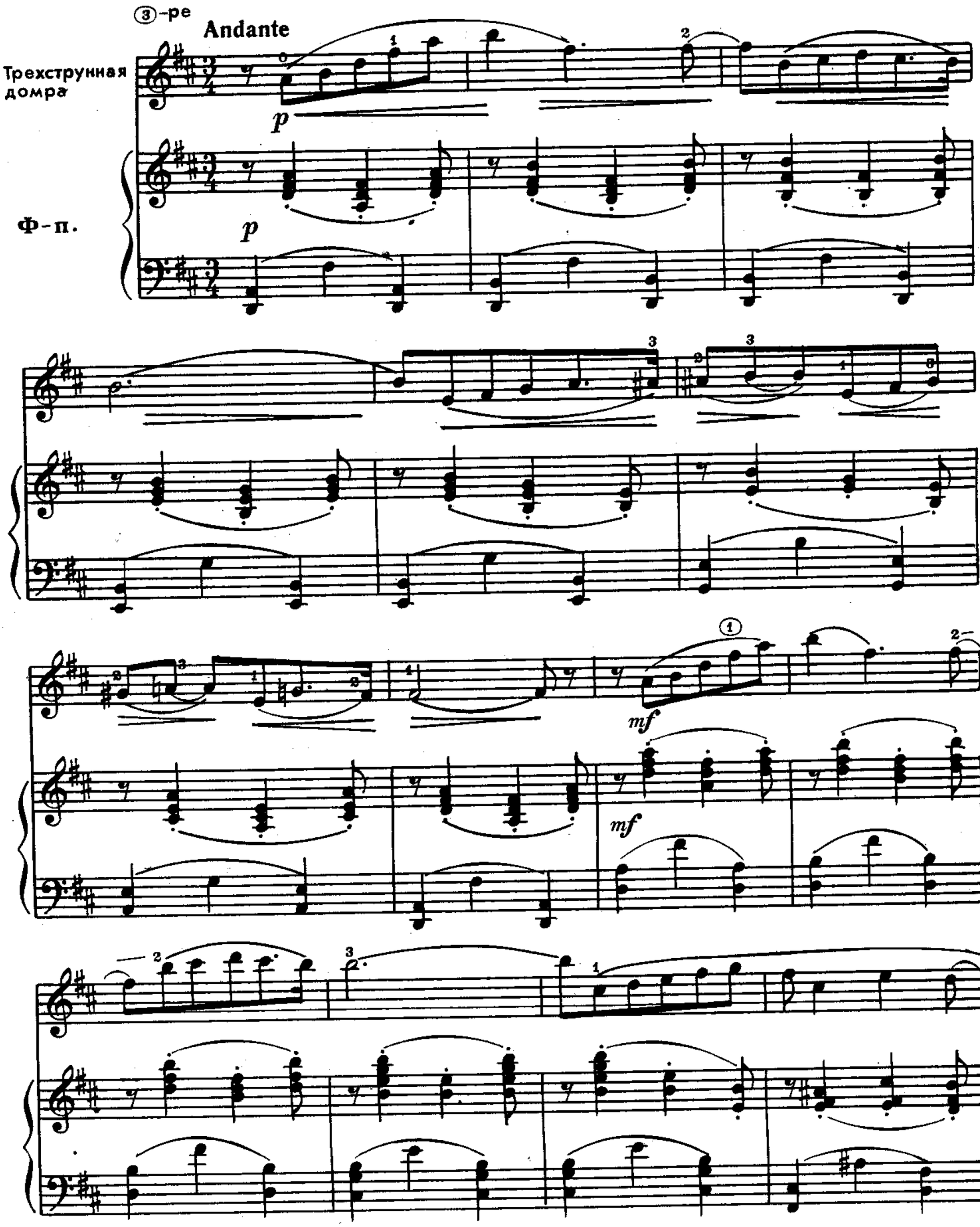

p

mf

poco a poco cresc.

mf

poco a poco cresc.

V 5

f

f

V

con passione

f

mf

с 7906 к

p

mf

mf

p dolce

cresc.

cresc.

f

f

ff con anima

ff con anima

Più mosso

rit.

mf

mf

Tempo I

p tranquillo

p

espressivo

mf espressivo

mf

p

p

poco a poco rit.e dim.

pp

СКЕРЦО

Э. ЗАХАРОВ

Vivace ♩=70

p legg.

f

p

cresc.

p

cresc.

sim..

m. d.

m. d.

pp

secco

p dolce

pp

p

p

espress.

legato

mf

mf

p

legg.

p

legg.

m. d.

m. d.

8

МУЗЫКАЛЬНАЯ ТАБАКЕРКА

Antomaticamente ♩.=80

А.ЛЯДОВ

pp

p

p

pp sempre staccato

1. 2.

8

8

Конец

vibr.(npp.) *non tremolo*

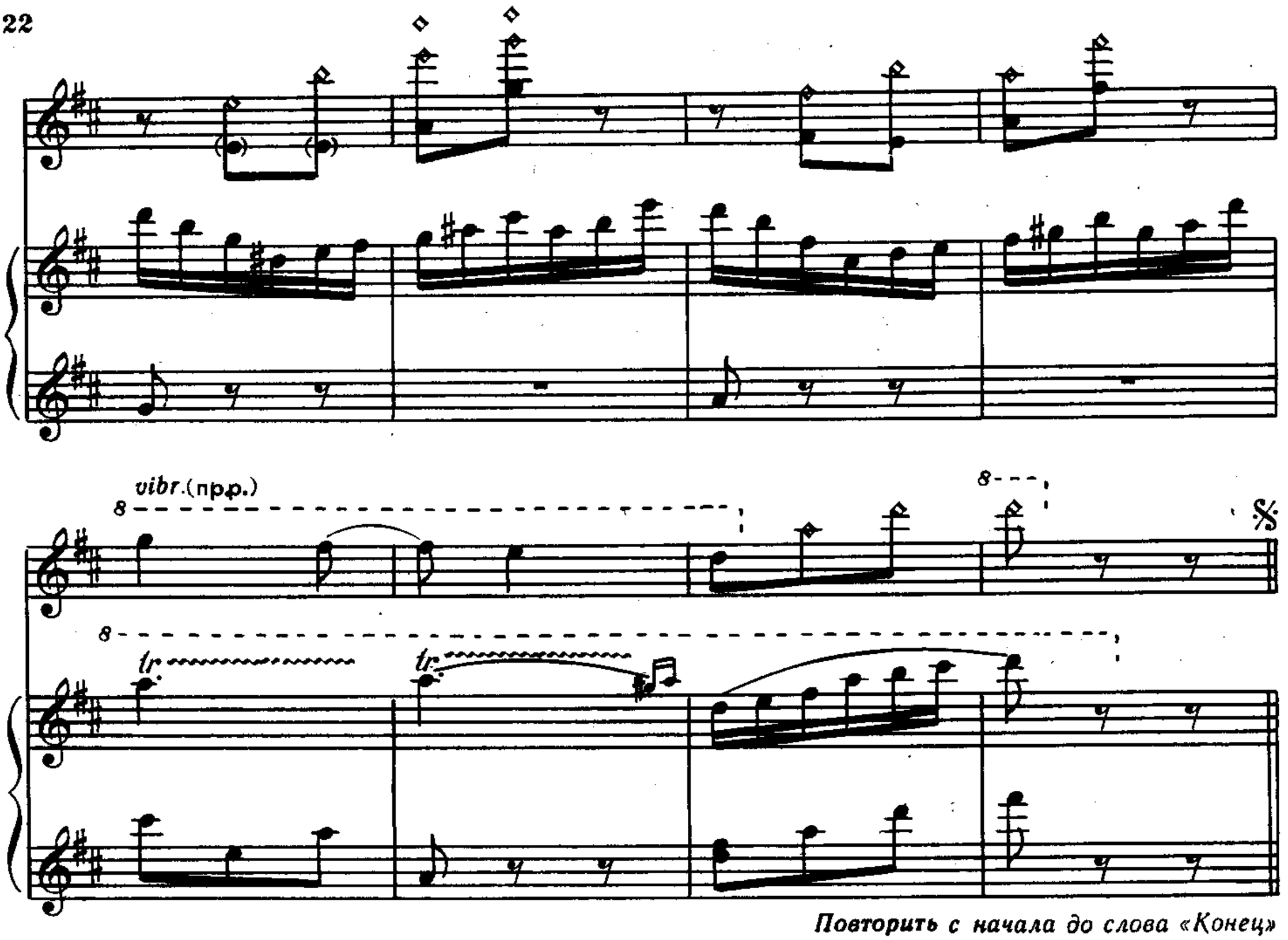

Повторить с начала до слова «Конец»

РОМАНС

Ю. СВЕНСЕН

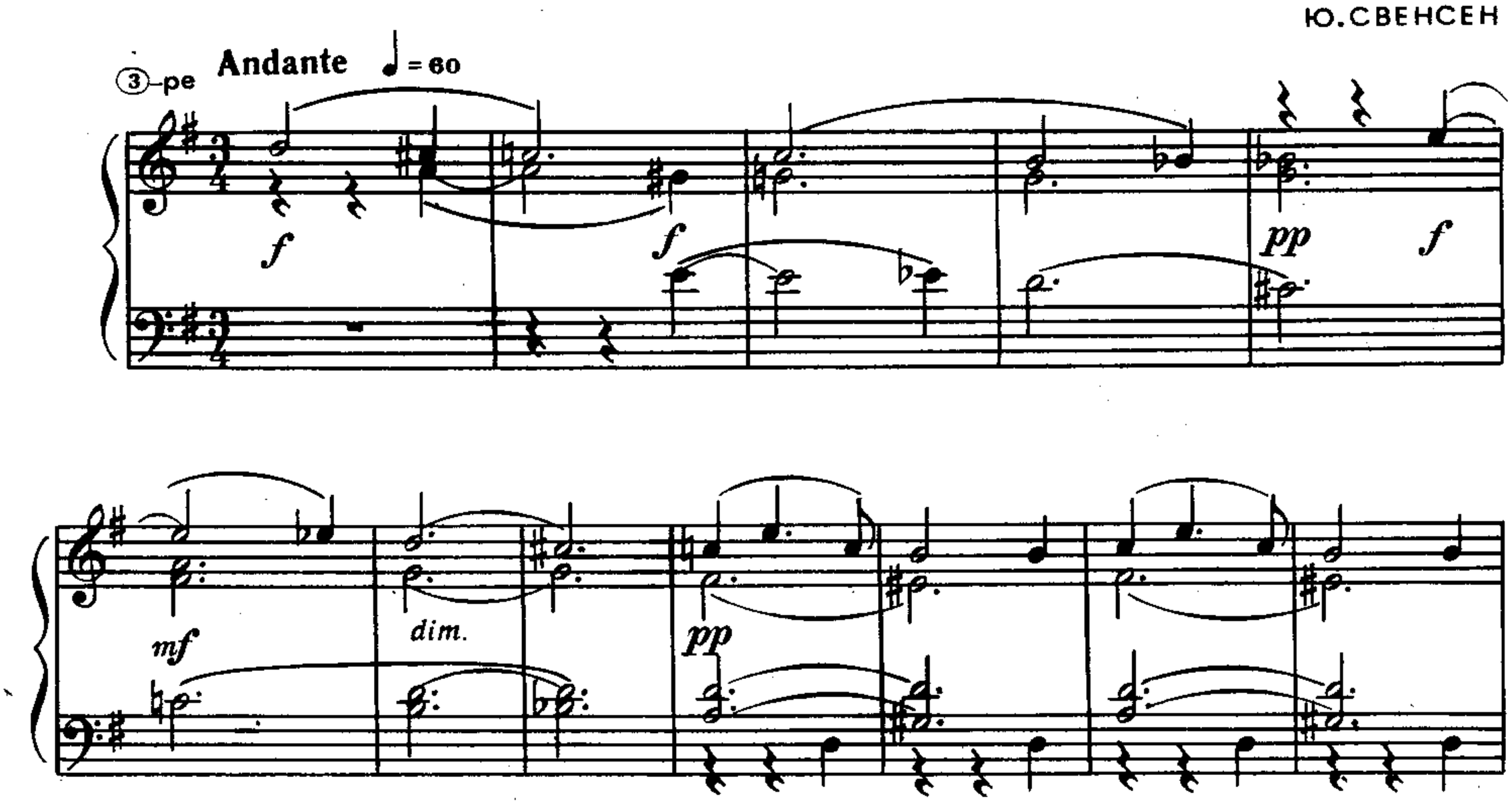

p

p e sempre legato

p
poco animato

f

p

f

p

poco rit.

f

sempre legato

f

Più mosso ♩=116

vibr.(ppp.) non tremolo

simile

p

p

mf

mf

tremolo

p

pp

mf

cresc.

mf

cresc.

p

pp

mf

cresc.

mf

cresc.

f molto animato e appasionato

cresc. e accel.

ff

a tempo poco a poco più lento e dim. al

sempre legato

Ped.

Tempo I ben tranquillo

pp dolce

pp

Più mosso

vibr. (np.p.) *non tremolo*

rit.

p

simile

tremolo

mf

cresc.

mf

cresc.

ff

rit.

ff

Lento molto

sempre ***ff*** *e ben tenuto*

mf

rit.

dim.

sf

dim.

f

Tempo I

p

ppp

sf

p

p

f

f

p *cresc.*

p *cresc.*

ff *ff* *cresc.* **animato** *cresc.* *ff* *ff* *e largamente*

Lento

p

riten.

sf *p*

Più lento

mf *cresc.*

p *cresc.*

p

pp

p

ppp

poco rit.

morendo

НЕ ОДНА ВО ПОЛЕ ДОРОЖЕНЬКА

Русская народная песня

Обработка В.Городовской

Largo

p

mf

p

mf

sf

f

f

f

cresc.e accel.

p sub.

sf

p sub.

tenuto

Широко

ff

ff

poco dim.

vibr.(np.p.)

mp

mp

trem.

p

p

Ped.

*

Ped.

*

Содержание

1. Р. ГЛИЭР. *Романс* 3
2. Э. ЗАХАРОВ. *Скерцо* 11
3. А. ЛЯДОВ. *Музыкальная табакерка* 19
4. Ю. СВЕНСЕН. *Романс* 22
5. *Не одна во поле дороженька.* Русская народная песня. Обработка В. Городовской 30

№ 1, 3, 4 -переложение В. ЧУНИНА.

МОСКВА
«СОВЕТСКИЙ КОМПОЗИТОР»
1987

КОНЦЕРТНЫЕ ПЬЕСЫ ДЛЯ ДОМРЫ
Трехструнная домра
Выпуск 15
Составитель Виктор Семенович Чунин

Редактор И. Обликин. Лит. редактор Л. Тихомирова. Техн. редактор Е. Ставицкая
Н/К

Сдано в набор 15.10.86. Подп. к печ. 17.03.87. Форм. бум. 60×90¹/₈. Бумага офсетная № 2. Печать офсетная. Печ. л. 4,5. Усл. печ. л. 4,5. Усл. кр.-отт. 5,0. Уч.-изд. л. 5,31. Тир. 3630 экз. Изд. № 7906. Зак. 408. Цена 55 к.

Издательство «Советский композитор», 103006, Москва, К-6, Садовая-Триумфальная ул., 14—12. Московская типография № 6 Союзполиграфпрома при Государственном комитете СССР по делам издательств, полиграфии и книжной торговли. 109088, Москва, Ж-88, Южнопортовая ул., 24