

Библиотека
детской
музыкальной
школы

Хрестоматия по слуховому анализу

ВЛАДОС

Библиотека
детской
музыкальной
школы

ХРЕСТОМАТИЯ

ПО СЛУХОВОМУ АНАЛИЗУ

Составитель

А. Ф. Романюк

*Допущено Министерством культуры Российской Федерации
в качестве учебного пособия по предмету «Сольфеджио»
для учащихся детских музыкальных школ
и детских школ искусств*

Москва

2003

УДК 784
ББК 85.954.2
Х91

Рецензенты:

Е.Л. Титова, Л.С. Синяева — члены методического совета,
экспертной группы Методического кабинета по учебным заведениям
искусств и культуры города Москвы

Хрестоматия по слуховому анализу: Учеб. пособие для уч-ся детских муз. шк. и детских шк. искусств / Сост. А.Ф. Романюк. — М.: Гуманит. изд. центр ВЛАДОС, 2003. — 104 с.: ноты. — (Б-ка детской музыкальной школы).

ISBN 5-691-01043-3.

Хрестоматия включает 166 примеров из классической музыки XVIII–XX вв., сгруппированных по темам. Учебное пособие предназначено для использования на уроках сольфеджио и адресовано преподавателям детских музыкальных школ и школ искусств, учащимся 1–8 классов этих школ.

**УДК 784
ББК 85.954.2**

ISBN 5-691-01043-3

© Романюк А. Ф., составление, 2003
© Гуманитарный издательский центр «ВЛАДОС», 2003
© Серийное оформление обложки.
Гуманитарный издательский центр «ВЛАДОС», 2003

ОТ СОСТАВИТЕЛЯ

Отечественная система музыкального образования существует свыше 100 лет. Менялись формы и содержание образовательного процесса, но основная позиция в педагогике оставалась неизменной — это обучение, связанное с пониманием неразрывности художественных и технических исполнительских задач. Особая роль в воспитании музыканта отводилась теоретической подготовке. О необходимости теоретического образования, вводящего исполнителя в контекст знаний об эпохе — времени создания произведений, о музыкальных стилях говорили великие педагоги: А. Б. Гольденвейзер, Г. Г. Нейгауз. Развитие осознанного восприятия элементов музыкального языка — основа методики Е. В. Давыдовой, Т. А. Калужской. Современный этап развития педагогической науки зиждится на постоянном преодолении интенсивно развивающихся «технических» тенденций в исполнительской практике в ущерб ясному осознанию художественных задач. Путь от умения к мастерству не так прост, долгов. Необоснованное усложнение исполнительских программ в учебной практике приводит к огромной дистанции между техническими и слуховыми, а также интеллектуальными возможностями ученика. Очень часто и несложные произведения исполняются учеником бездумно, механистично, невыразительно. В данной ситуации педагогам исполнительских и теоретических отделов необходимо уделять усиленное внимание изучению «живого» музыкального материала — авторских произ-

ведений, элементов музыкального языка, что будет способствовать пониманию того, как в музыке воплощаются композиторские идеи. Для реализации этой важной задачи необходимо насыщение учебного процесса новыми пособиями, ориентированными на решение современных образовательных проблем.

В пособии «Хрестоматия по слуховому анализу» предлагается программный теоретический материал по сольфеджио в виде иллюстраций-примеров из музыкальной литературы по основным, базовым разделам. Это, преимущественно, произведения для фортепиано и фортепианные переложения в виде структурно законченных фрагментов или целостных миниатюр. Каждый представленный пример позволяет в достаточном объеме воспринимать и осмысливать выразительность и связь отдельных элементов музыкального языка, что очень важно для понимания особенностей стиля данного композитора и помогает решению исполнительских задач.

Материал хрестоматии составлен на основе педагогического репертуара, произведений из курса музыкальной литературы, а также популярных фортепианных пьес. В большем объеме представлены произведения классической и романтической эпохи. Музыка более современного стиля используется довольно редко — ей должно быть посвящено отдельное пособие.

В хрестоматии представлено 166 примеров, которые сгруппированы по тематическим разделам.

• Метр и ритм

Материал этого раздела призван выработать у учащихся ощущение сильной доли, метрической пульсации в контексте ритмического рисунка. Музыкальные примеры можно не только анализировать на слух, но и использовать

для выполнения практических заданий: написания диктантов, дублировки разнотембровыми инструментами верхнего и нижнего голосов, исполнения ритмического *ostinato*, разнообразных ритмических упражнений.

• Лад и тональность

Ладовое чувство формируется подсознательно при любом соприкосновении с музыкой (прослушивании, игре, пении). В анализе предложенных примеров важно научить определять тонику как главную опору, устой, а все гармоническое и мелодическое развитие — как ожидание и стремление к ней. Кроме того, ощущение ладотонального центра помогает восприя-

• Интервалы

Анализируя музыкальные фрагменты этого раздела, важно, чтобы учащиеся почувствовали и осознали выразительность интервала-созвучия в создании музыкального образа. Так, например, диатонические интервалы, особенно консонансы, подчеркивают спокойный, уравновешенный характер музыки, хроматизмы обостряют колорит, вносят более изысканный или комически-гротескный оттенок. Рабо-

• Аккорды

Этот раздел представлен музыкальными примерами на трезвучия и септаккорды. Возможен их анализ, во-первых, по структуре: мажорное и минорное трезвучия, их обращения, уменьшенное и увеличенное трезвучия; септаккорды — малые мажорный, минорный, с уменьшенной квинтой, уменьшенный; большие — мажорный и минорный. Во-вторых, подбор музыкальных примеров ориентирован на функциональный анализ гармоний, вклю-

• Модуляции и отклонения в родственные тональности

Все музыкальные примеры иллюстрируют модуляции и отклонения в тональности первой степени родства. Эти примеры сгруппированы в разделе следующим образом: по ладам (мажорные и минорные), последовательно представляющие переход в тональности II, III, IV, V, VI, VII ступеней. В конце раздела приведены развернутые фрагменты, в которых откло-

• Строение музыкальной речи

С самого начала работы над музыкальным материалом хрестоматии (темы «Метр и ритм», «Лад и тональность» и т. д.) необходимо знакомить учащихся с такими понятиями, как: мотив, фраза, предложение, повтор (буквальный или вариантный), контраст (ладовый, регистровый, фактурный, динамический), цезура, каденция. Со временем можно

дать представление о формах музыкального примера. Можно показать в этой связи фрагменты, в которых начало и завершение даны в одной тональности или в разных тональностях.

Подраздел, посвященный особым диатоническим и редким ладам, направлен на преодоление устоявшейся инерции восприятия, так как эти лады отличаются от привычных систем.

Работая с музыкальным материалом, целесообразно обращать внимание как на гармоническую, так и на мелодическую выразительность интервальной интонации.

В конце раздела помещены примеры, в которых ладовые связи соединяют разные интервалы друг с другом (например, характерные интервалы с разрешением, «золотой ход» валторны).

Включая в материал примеры на трезвучия главных и побочных ступеней и их обращения, доминантсептаккорд с обращениями, септаккорды вводный и II ступени, доминантовый нонаккорд. Приведены также примеры с гармоническими оборотами.

Занимаясь анализом гармонической структуры музыкального произведения, ребята должны научиться собирать аккорд по вертикали и иметь представление о неаккордовых звуках, диатонических и хроматических.

Модуляции и отклонения происходят в несколько родственных тональностей.

Анализируя предложенные фрагменты музыкальных произведений, важно точно определить структуру и ладовые отношения модулирующих созвучий, мелодических интонаций в момент перехода, а также представить гармоническое развитие в целом.

Важно дать представление об основных принципах масштабного развития — периодичности, суммировании, дроблении. Параллельно с прохождением других тем возникает необходимо анализировать форму, особенно период, однотональный или модулирующий, повторного, неповторного строения, единого типа развития.

• Целостный анализ

Этот раздел является обобщающим, поскольку художественный образ произведения создается в контексте взаимосвязанных элементов музыкальной речи, которые дополняют и усиливают выразительность друг друга.

Музыкальный материал хрестоматии подобран таким образом, что каждый ее раздел может быть расширен за счет примеров из других разделов. Это позволяет, не увеличивая объема пособия, представить довольно обширный материал для анализа.

Название хрестоматии ориентирует на основную форму работы на уроках сольфеджио — слуховой анализ. Однако необходимо заниматься и анализом нотного текста. Учащиеся музыкальной школы должны учиться грамотно «читать» ноты, разбираться в содержательной стороне нотных знаков. Музыкальные примеры хрестоматии можно использовать также для сольфеджирования и записи диктантов, гармонических и интервальных последовательностей, анализа элементов музыкальной формы, знакомства с названиями темпов, динамических обозначений, традиционно даваемых в изданиях на итальянском языке и т. д. Интересной может быть форма анализа нотного текста, связанная с «редакторской» работой самого ученика: определить границы построений, проставить лиги, обозначить штрихи, тем-

Целостный анализ может быть дополнен информацией о фактуре, альтерации, секвенции, кульминации, плагальном и автентическом оборотах, двойной доминанте, органном пункте.

повые изменения, детализировать динамику. Среди творческих заданий следует назвать импровизацию на ритмический рисунок того или иного фрагмента, использование фактуры конкретного примера как образца для сочинения, подбора аккомпанеента и т. д.

Использование материала хрестоматии наполнит уроки интересным музыкальным содержанием, создаст естественную и необходимую связь между предметами музыкально-теоретического цикла и специальностью.

Хрестоматия обсуждалась на педагогических чтениях, проводимых Методическим кабинетом по учебным заведениям искусств и культуры г. Москвы. Автор выражает искреннюю благодарность сотрудникам Методического кабинета и его директору А. С. Цодоковой, директору Научно-методического центра по художественному образованию Министерства культуры РФ И. Е. Домогацкой, преподавателям Т. Л. Ляховой, Л. С. Синяевой, Е. Л. Титовой за помощь в подготовке пособия и доброжелательную его оценку.

МЕТР И РИТМ

Размер $\frac{2}{4}$

• дополнительные примеры •
№ 95, 110, 129, 134, 138, 146, 152, 158

ЛАТЫШСКАЯ НАРОДНАЯ ПЕСНЯ

①

Не очень скоро

В КЛАССИЧЕСКОМ РОДЕ

②

Andante dolente [Не спеша, печально]

П. ВАСИЛЬЕВ

Размер $\frac{3}{4}$

• дополнительные примеры •
№ 60, 78, 111, 113, 153

МЕНУЭТ

③ Moderato [Умеренно] Ж. РАМО

f

Da Capo al Fine

НЕМЕЦКИЙ ТАНЕЦ

④

Moderato [В умеренном движении]

Ф. ШУБЕРТ

mf

Размер $\frac{4}{4}$

• дополнительные примеры •
№ 56, 131, 149, 151, 156

ПЕСЕНКА

Д. ТЮРК

5

Moderato [Сдержанно]

p

АНДАНТИНО

А. ХАЧАТУРЯН

6

Cantabile [Певуче]

p *mf*

cresc.

p *cresc.*

rit.

ПЬЕСА

К. ОРФ

⑦

Moderato [Умеренно]

p *mf* *f*

mf *p* *pp*

Размер 3/8

МИМОЛЕТНОЕ ВИДЕНИЕ

8

Allegro scherzando [Быстро, шутливо]

С. МАЙКАПАР

МАЛЕНЬКИЙ ВАЛЬС

9

Andante [Не спеша]

Н. ЛЕВИ

СОНАТИНА

II часть

Я. ДУССЕК

⑩

Allegretto [Оживленно]

Размер 6/8

• дополнительные примеры •
№ 125, 150

АМЕРИКАНСКАЯ НАРОДНАЯ ПЕСНЯ

11

Andantino [Не торопясь]

ВАЛЬС

Из оперы «Жизнь за царя»

12

Allegro moderato [Умеренно быстро]

М. ГЛИНКА

ПЕСНЯ ВЕНЕЦИАНСКОГО ГОНДОЛЬЕРА

Ф. МЕНДЕЛЬСОН

13

Allegretto tranquillo [Подвижно, безмятежно]

p *mf*

dim. *p cantabile*

sf *p*

Ритмическая фигура $\text{♩} \text{♪}$, шестнадцатые, пунктирный ритм, паузы, триоли, синкопы, залигованные звуки

• дополнительные примеры •

№ 54, 59, 66, 68, 74, 88, 90, 96, 97, 106, 114, 119, 122, 128, 130, 135, 139, 147, 163

В ПУТЬ

А. РАЙЧЕВ

14

Скоро

a tempo

rit.

В РАЗЛУКЕ

15

Andante [Не снema]

А. ГРЕЧАНИНОВ

mf

p

p.

p

ЛАТЫШСКИЙ НАРОДНЫЙ ТАНЕЦ

16

Allegro [Скоро]

mf

f

ШУТОЧКА

17

Vivo [Живо]

В. СЕЛИВАНОВ

mf

mp

pp

ppp

ЭСТОНСКИЙ ТАНЕЦ

18

Медленно

p *mf*

mp

ПОЛОНЕЗ

19

Solenne [Торжественно]

Ф. Э. БАХ

f

1. 2.

КОНТРАНС

20

Allegro [Быстро]

М. ГЛИНКА

НОВОГОДНЯЯ ПОЛЬКА

21

Allegretto [Оживленно]

Ан. АЛЕКСАНДРОВ

АЛЛЕГРО

22

Скоро

Г. ТЕЛЕМАН

ЭХО

23

Allegretto [Оживленно]

А. ПАРУСИНОВ

mf *p* *f* *p*

КУКУШКА-НЕВИДИМКА

24

Giososo [Игриво]

Р. ШУМАН

pp

1. 2. *legato*

smorzando *pp*

ВСЕГДА ВЕЗЛО

25

Moderato [Умеренно]

М. ФОГЕЛЬ

mf

Fine

cresc. *rit.*

Da Capo al Fine

ПОЛЬКА

26

Tempo di Polka [В темпе польки]

И. ШТРАУС

p

МАЗУРКА

27

Allegro ma non troppo [Быстро, но не торопясь]

Ф. ШОПЕН

ПАССАКАЛЬЯ

28

Allegro ma non troppo [Быстро, но не торопливо]

Г. ГЕНДЕЛЬ

29

ВАЛЬС

Allegro [Скоро]

К. ВЕБЕР

Musical score for the second piece, "Вальс" by K. Weber, in 3/4 time, marked *p*.

Continuation of the musical score for the second piece, showing a melodic line in the treble staff and chords in the bass staff.

ПРОГУЛКА

Из цикла «Детская музыка»

С. ПРОКОФЬЕВ

30

Allegretto [Оживленно]

Continuation of the musical score for the third piece, showing a melodic line in the treble staff and chords in the bass staff.

ВАЛЬС

31

Moderato [Умеренно]

Ф. ШУБЕРТ

МЕНУЭТ

32

Из сонаты № 10 *

Й. ГАЙДН

Moderato [В умеренном темпе]

СОНАТА № 5

33

Аллегро [Быстро]

I часть

Й. ГАЙДН

* Нумерация сонат Гайдна дается по академическому изданию Брейткопфа и Хертеля под редакцией К. Пезлера.

34

ЭКОСЕЗ

Ф. ШОПЕН

Vivace [Живо]

РУССКАЯ НАРОДНАЯ ПЕСНЯ

Обработка А. ЛЯДОВА

35

Подвижно

mf

КОНЦЕРТНЫЙ ВАЛЬС

С. ДЖОПЛИН

36

Valse cantabile [Певуче]

mp

МАЛЕНЬКИЙ ПОПРОШАЙКА

А. ГРЕЧАНИНОВ

37

Moderato [Умеренно]

mp

mf *poco rall.*

mf

Я ПЕЧАЛЬНА И ОДИНОКА

38

Э. СИГМЕЙСТЕР

Dolce [Нежно]

p

МАЛЕНЬКИЙ НЕГРИТЕНОК

К. ДЕБЮССИ

39

Allegretto [Оживленно]

МЕНУЭТ

Л. БОККЕРИНИ

40

Moderato [Умеренно]

Second system of the musical score, continuing the melodic and accompanimental lines from the first system. It includes a trill (tr) in the right hand.

41

АРИЯ

Adagio cantabile [Медленно, напевно]

И. С. БАХ

Third system of the musical score, marked Adagio cantabile. The right hand has a melodic line with slurs and dynamics markings *mp* and *mf*. The left hand has a simple accompaniment.

Fifth system of the musical score, ending with a *rit.* (ritardando) marking. The right hand has a melodic line with slurs and dynamics markings *mf* and *rit.*

42

КОЛЫБЕЛЬНАЯ

Andantino [Подвижно]

А. СПЕНДИАРОВ

НОРВЕЖСКИЙ ТАНЕЦ

43

Presto marcato [Очень быстро]

Э. ГРИГ

sf

3

sf

3

СОНАТА № 14

Финал

В. МОЦАРТ (К. 457)

44

Allegro assai [Довольно быстро]

p

СОНАТА № 15

II часть

45

Andante [Не смена]

В. МОЦАРТ (К. 545)

p *poco cresc.*

mf

dim. *f*

dim.

mf *f* *p*

Смешанные размеры

СВАДЕБНЫЙ ХОР

Из оперы «Жизнь за царя»

М. ГЛИНКА

46 *Sop moto* [С движением]

p

Fine

Da Capo al Fine

УПРАЖНЕНИЕ

Б. БАРТОК

47 *Allegro assai* [Довольно быстро]

mf

ХОР

Из оперы «Снегурочка»

48

Maestoso [Торжественно]

Н. РИМСКИЙ-КОРСАКОВ

Переменный размер

СТРУННЫЙ КВАРТЕТ № 1

II часть

49

Andante cantabile [Не спеша, певуче]

П. ЧАЙКОВСКИЙ

ОЙ, ДА ТЫ, КАЛИНУШКА

Русская народная песня

50

Andante [Не спеша]

ПЕСНЯ МЕЧТЫ

51

Molto sostenuto [Довольно сдержанно]

Ц. ФРАНК

ЛАД И ТОНАЛЬНОСТЬ

Параллельные тональности

• дополнительные примеры •

№ 18, 41, 127

КАЛИНКА

Русская народная песня

52

Allegro [Быстро]

The fourth system continues the 'Adagio' section. The right hand melody is still slurred, and the left hand accompaniment remains consistent. The system ends with a fermata over the final note.

Da Capo al Fine

МЕНУЭТ

53

Andantino [Подвижно]

Г. ГЕНДЕЛЬ

p

mf

p

1. 2.

Одноименные тональности

КАЗАЧОК

54

Allegretto [Оживленно]

А. ДАРГОМЫЖСКИЙ

Da Capo al Fine

СОНАТА № 33

Финал

Й. ГАЙДН

55

Tempo di Menuetto [В темпе менуэта]

Виды минора

• дополнительные примеры •

№ 90, 91, 102, 151, 162

ПОКАЖИ, КАК ИГРАЕТ ФЛЕЙТА

Английская песня

56

Allegro [Быстро]

ПЕСНЯ ПАСТУШКА

57

Andante cantabile [Не спеша, певуче]

В. РОССИНИ

СОНАТА

58

Andantino grazioso [Подвижно, грациозно]

Д. ЧИМАРОЗА

ЛЕГКАЯ СОНАТА

III часть

59

Presto [Очень быстро]

Л. БЕТХОВЕН

60

АРИЯ

Andante [Неторопливо]

Г. ПЕРСЕЛЛ

БАРКАРОЛА

Из цикла «Времена года»

П. ЧАЙКОВСКИЙ

61

Andante cantabile [Не спеша, певуче]

cresc.

dim. *p*

ПЕРСИДСКИЙ МАРШ

62

Tempo di Marcia [В темпе марша]

И. ШТРАУС

mp

p *f*

Three systems of piano music in G minor, 3/4 time. The first system has a forte (*ff*) dynamic. The second system has a mezzo-forte (*mf*) dynamic. The third system has a sforzando (*sf*) dynamic. The music features a mix of eighth and sixteenth notes with various articulations like accents and slurs.

Виды мажора

• дополнительные примеры •

№ 38, 92, 113, 122, 130

63

Vivo [Живо]

ТАНЕЦ

Ф. ШУБЕРТ

Two systems of piano music in G minor, 3/4 time, marked "Vivo" and "Танец". The first system has a mezzo-forte (*mf*) dynamic. The music features a mix of eighth and sixteenth notes with various articulations like accents and slurs.

Я ВАС ЛЮБИЛ

64

Andante [Неторопливо]

Б. ШЕРЕМЕТЬЕВ

СЦЕНА ПИСЬМА

Из оперы «Евгений Онегин»

65

Andante [Не спеша]

П. ЧАЙКОВСКИЙ

Мажорная и минорная пентатоника

Особые диатонические лады

ТАТАРСКАЯ ТАНЦЕВАЛЬНАЯ ПЕСНЯ

66

Allegro moderato [Умеренно быстро]

А. ЭШПАЙ

ИГРА ДВУМЯ ПЕНТАТОНИЧЕСКИМИ ЗВУКОРЯДАМИ

67

Allegro [Скоро]

Б. БАРТОК

МАЗУРКА

68

Allegro non troppo [Быстро, но не торопясь]

Ф. ШОПЕН

dolce

rit.

rubato

ПАРЕНЬ С ГАРМОШКОЙ

69

Allegro [Скоро]

Г. СВИРИДОВ

f

rit. *ff*

70

КВИНТАККОРД

Allegro [Быстро]

Б. БАРТОК

f *sempre simile*

ХОР «АЙ, ВО ПОЛЕ ЛИПЕНЬКА»

Из оперы «Снегурочка»

71

Allegretto [Оживленно]

Н. РИМСКИЙ-КОРСАКОВ

mf

p

ПЕСНЯ ВАРЯЖСКОГО ГОСТЯ

Из оперы «Садко»

72

Andante non troppo [Не спеша]

Н. РИМСКИЙ-КОРСАКОВ

ска лы гроз - ны е дро бят ся с ре вом вол ны.

73

Lento [Медленно]

Б. БАРТОК

p legato

ХОР ПОЛОВЕЦКОГО ДОЗОРА

Из оперы «Князь Игорь»

74

Allegro moderato [Умеренно быстро]

А. БОРОДИН

p

Редкие лады

СЦЕНА ПОХИЩЕНИЯ ЛЮДМИЛЫ

Из оперы «Руслан и Людмила»

75

Moderato [Умеренно]

М. ГЛИНКА

ff

p

КОЛЫБЕЛЬНАЯ ВОЛХОВЫ

Из оперы «Садко»

76

Andante [Не спеша]

Н. РИМСКИЙ-КОРСАКОВ

pp

pp

Хроматические вспомогательные и проходящие звуки

• дополнительные примеры •
№ 4, 12, 39, 116, 140

ПОЛЬКА

77

Allegro [Быстро]

Д. ШОСТАКОВИЧ

Музыкальный фрагмент «Полька» Д. Шостаковича. Темп: Allegro [Быстро]. Динамика: *f*. Ключевые особенности: триолированные восьмые ноты в правой руке.

КОНТРАДАНС

78

Allegretto [Оживленно]

В. МОЦАРТ

Музыкальный фрагмент «Контрданс» В. Моцарта. Темп: Allegretto [Оживленно]. Динамика: *p*. Ключевые особенности: хроматические и проходящие звуки в обеих руках.

ХАБАНЕРА

Из оперы «Кармен»

Ж БИЗЕ

79

Allegretto [Подвижно]

ИНТЕРВАЛЫ

• дополнительные примеры •

№ 2, 34, 35

СНЕЖИНКИ

80

Andante con moto [С движением]

А. СТОЯНОВ

81

Allegretto [Подвижно]

СПОР

А. ГРЕТРИ

КОМИЧЕСКАЯ ПОЛЬКА

82

Подвижно, весело, легко

М. РАУХВЕРГЕР

mf

1. 2.

НЕМЕЦКИЙ ТАНЕЦ

83

Con moto [С движением]

В. МОЦАРТ

mf *staccato sempre*

ВЕНСКИЙ ВАЛЬС

84

Tempo di Valzer [В темпе вальса]

И. ШТРАУС

p

cresc.

f

1.

2.

СОНАТА № 8

I часть

85

Allegro molto e con brio [Довольно быстро, с огнем]

Л. БЕТХОВЕН

p cresc.

sf

p cresc.

sf

p cresc.

sf

sf

sf

sf

МАРШ

В. ГАВРИЛИН

86

Alla marcia [В темпе марша]

87

ВАЛЬС

В. РЕБИКОВ

Moderato [Умеренно]

88

ОХОТНИЧЬИ РОГА И ЭХО

Д. ТЮРК

Moderato [В умеренном темпе]

У ПРЕКРАСНОГО ГОЛУБОГО ДУНЯЯ

89

Tempo di Valzer [В темпе вальса]

И. ШТРАУС

Характерные интерваллы

ХОР ПОЛОВЕЦКИХ ДЕВУШЕК

Из оперы «Князь Игорь»

90

Andantino con moto [Неторопливо, с движением]

А. БОРОДИН

СОНАТА № 32

I часть

91

Allegro con brio [Быстро, с огнем]

Л. БЕТХОВЕН

УТЕШЕНИЕ

92

Un poco più mosso

Ф. ЛИСТ

smorzando

СОНАТА № 51

Финал

Й. ГАЙДН

93

Presto [Очень быстро]

sf f sf mf sf sf

sf cresc. sf sf sf f

ОТЗВУКИ ТЕАТРА

Из «Альбома для юношества»

Р. ШУМАН

94

Несколько возбужденно

mf non legato

cresc.

АККОРДЫ

Трезвучия главных и побочных ступеней.

Обращения трезвучий

• дополнительные примеры •

№ 4, 7, 16, 28

НЕАПОЛИТАНСКАЯ ПЕСЕНКА

Из «Детского альбома»

95

Allegro [Быстро]

П. ЧАЙКОВСКИЙ

РУССКАЯ ПЛЯСКА

96

Andantino [Неторопливо]

П. ЧАЙКОВСКИЙ

АРИЯ ФИГАРО

Из оперы «Свадьба Фигаро»

97

Allegro [Быстро]

В. МОЦАРТ

ШУТКА

98

Allegro [Скоро]

Из Оркестровой сюиты № 2

И. С. БАХ

СОНАТА № 5

99

Allegro [Быстро]

I часть

В. МОЦАРТ (К. 279)

100

СМЕЛЫЙ НАЕЗДНИК

Из «Альбома для юношества»

Р. ШУМАН

Allegro [Скоро]

МАРШ ДЕРЕВЯННЫХ СОЛДАТИКОВ

Из «Детского альбома»

П. ЧАЙКОВСКИЙ

Moderato [Умеренно]

102

УТРЕННЯЯ МОЛИТВА

Из «Детского альбома»

П. ЧАЙКОВСКИЙ

Moderato [Умеренно]

103

ШУТОЧНАЯ

Allegretto [Оживленно]

А. ЛЯДОВ

104

МЕНУЭТ

Allegretto [Оживленно]

Э. МЕЛАРТИН

ВАЛЬС

105

Allegretto [Оживленно]

А. ГРИБОЕДОВ

КАМАРИНСКАЯ

106

Moderato ma energico [Умеренно, но энергично]

М. ГЛИНКА

Musical score for 'Камаринская' (Kamarynskaia) by M. Glinka, Op. 106. The score is in 3/4 time and features a piano accompaniment. The right hand has a melodic line with accents. The left hand has a rhythmic bass line with chords. Dynamics include mezzo-forte (*mf*) and fortissimo (*ff*) markings.

Musical score for 'Камаринская' (Kamarynskaia) by M. Glinka, Op. 106. The score is in 3/4 time and features a piano accompaniment. The right hand has a melodic line with accents. The left hand has a rhythmic bass line with chords. Dynamics include piano (*p*) and fortissimo (*ff*) markings.

Musical score for 'Камаринская' (Kamarynskaia) by M. Glinka, Op. 106. The score is in 3/4 time and features a piano accompaniment. The right hand has a melodic line with accents. The left hand has a rhythmic bass line with chords. Dynamics include mezzo-forte (*mf*) and pianissimo (*pp*) markings.

Musical score for 'Камаринская' (Kamarynskaia) by M. Glinka, Op. 106. The score is in 3/4 time and features a piano accompaniment. The right hand has a melodic line with accents. The left hand has a rhythmic bass line with chords.

Септаккорды. Доминантовый нонаккорд

• дополнительные примеры •
№ 10, 29, 87, 89

ПРЕЛЮДИЯ «ДЕВУШКА С ВОЛОСАМИ ЦВЕТА ЛЬНА»

107

Expressif [Выразительно]

К. ДЕБЮССИ

В ЛЕСУ

108

Andante [Не спеша]

Г. ТОЛКАЧЕВ

ПРЕЛЮДИЯ

109

Largo [Очень медленно]

Ф. ШОПЕН

110

ЭКОСЕЗ

Allegretto [Оживленно]

Ф. ШУБЕРТ

МЕНУЭТ

111

Vivo [Живо]

Ф. ШУБЕРТ

СЦЕНА СОЛНЕЧНОГО ЗАТМЕНИЯ

112

Из оперы «Князь Игорь»

А. БОРОДИН

Moderato [Умеренно]

ПЕРВЫЙ ВАЛЬС

Ф. ШУБЕРТ

113

Sop anima [С душой]

СОНАТА № 4

III часть

Л. БЕТХОВЕН

114

Allegro [Скоро]

pp p dolce

ТАБАКЕРОЧНЫЙ ВАЛЬС

115

Allegretto [Оживленно]

А. ДАРГОМЫЖСКИЙ

p

ПЕСНЯ БЕЗ СЛОВ

116

Allegro non troppo [Не очень быстро]

Ф. МЕНДЕЛЬСОН

f cresc. sf

dim. *p*

Трезвучие и сектаккорд II низкой ступени.

Уменьшенное и увеличенное трезвучия
в сочетании с другими гармониями

СОНАТА № 19

I часть

117

Allegro [Быстро]

В. МОЦАРТ (К. 135)

p

ВСТУПЛЕНИЕ

К опере «Демон»

А. РУБИНШТЕЙН

118

Agitato [Взволнованно]

ИЗ МОРЯ СМОТРИТ ОСТРОВ

119

Andantino [Неторопливо]

Р. ГЛИЭР

120

Andante [Не спеша]

ФАНТАЗИЯ

В. МОЦАРТ

СЕНТИМЕНТАЛЬНЫЙ ВАЛЬС

121

Tempo di Valzer [В темпе вальса]

П. ЧАЙКОВСКИЙ

122

Я ПОМНЮ ЧУДНОЕ МГНОВЕНЬЕ

Allegro moderato [Умеренно быстро]

М. ГЛИНКА

p dolce

123

У ПРЕКРАСНОГО ГОЛУБОГО ДУНЯЯ

Tempo di Valzer [В темпе вальса]

И. ШТРАУС

p

f

Гармонические обороты с проходящими и вспомогательными аккордами.

Прерванный оборот

ЭКСПРОМТ

124

Allegro [Быстро]

Ф. ШУБЕРТ

СОНАТА № 11

I часть

В. МОЦАРТ (К. 331)

125

Andante grazioso [Не спеша, грациозно]

СИЦИЛИЙСКАЯ ПЕСЕНКА

Р. ШУМАН

126

Шаловливо

СОНАТА № 9

Финал

Й. ГАЙДН

127

Presto, ma non troppo
[Очень быстро, но не торопясь]

128

Adagio [Медленно]

В. АВАЗА

УТРО ТУМАННОЕ

МОДУЛЯЦИИ И ОТКЛОНЕНИЯ В РОДСТВЕННЫЕ ТОНАЛЬНОСТИ

• дополнительные примеры •
№ 2, 3, 10, 20, 22, 85, 94, 121

129

Andante [Не спеша]

ГОРНЫЕ ВЕРШИНЫ

А. РУБИНШТЕЙН

p

cresc.

dim.

МЕЛОДИЯ

130

Moderato con moto [С движением]

П. ЧАЙКОВСКИЙ

mf

espressivo

p

131

ГАВОТ

Tranquillo leggero [Спокойно, легко]

Д. ШОСТАКОВИЧ

Second system of the Gavotte score, continuing the melodic and harmonic development from the first system.

ВАЛЬС

Из балета «Медный всадник»

132

Moderato [Умеренно]

Р. ГЛИЭР

Second system of the Waltz score, showing further melodic and harmonic progression.

Third system of the Waltz score, concluding the piece with sustained chords in the bass and a final melodic flourish in the treble.

133

РОМАНС

Andantino [Спокойно]

Л. БЕТХОВЕН

p

СОНАТА № 31

I часть

Л. БЕТХОВЕН

134

Moderato [Умеренно]

p *espressivo*

cresc.

sf *p*

135

СОНАТИНА № 1

III часть

А. ДИАБЕЛЛИ

Allegretto [Оживленно]

136

МЕНУЭТ

Moderato [В умеренном темпе]

Й. ГАЙДН

137

СТАРИННЫЙ ВАЛЬС

Tempo di Valzer [В темпе вальса]

Н. ЛИСТОВ

p

Я помню

валь - са звук пре - лест - ный ве - сен - ней но - чью в позд - ний час, е го пел

p

го лос не - из вест - ный, и пес - ня чуд - на - я ли лась.

138

ЭКОСЕЗ

Ф. ШУБЕРТ

p

f

КАВАТИНА ЛЮДМИЛЫ

Из оперы «Руслан и Людмила»

139

Allegro moderato [Умеренно быстро]

М. ГЛИНКА

МЕНУЭТ

140

Moderato [Умеренно]

Ф. Э. БАХ

СОНАТА № 14

I часть

141

Adagio sostenuto [Медленно, сдержанно]

Л. БЕТХОВЕН

ИТАЛЬЯНСКАЯ ПОЛЬКА

142

Allegro [Быстро]

С. РАХМАНИНОВ

mf

cresc.

АРИЯ № 48

Из «Страстей по Матфею»

143

Andante [Не спеша]

И. С. БАХ

p

НЕДОВОЛЬСТВО

144

Andantino [Негоропливо]

А. ГРЕЧАНИНОВ

СОНАТА

III часть

145

Allegretto [Оживленно]

В. МОЦАРТ (К. 331)

СОНАТА № 2

III часть

Л. БЕТХОВЕН

146

Allegretto [Оживленно]

147

МАЗУРКА

Allegro [Быстро]

Г. ВЕНЯВСКИЙ

ЗИМНИЙ ВЕЧЕР

148

Moderato [Умеренно]

М. ЯКОВЛЕВ

Бу - ря мгло - ю не бо кро - ет, вих - ри снеж - ны е кру

тя. То как зверь о - на за во - ет, то за пла - чет, как ди - тя.

ПРЕЛЮД

149

Andante [Не торопись]

Г. БЕРТИНИ

f

150

ПЬЕСА

Andantino [Неторопливо]

А. АЛЯБЬЕВ

СТРОЕНИЕ МУЗЫКАЛЬНОЙ РЕЧИ

Периодичность, суммирование, дробление

• дополнительные примеры •
№ 17, 31, 36, 38, 42, 53, 81, 87

151

ТАМБУРИН

Ж. РАМО

Allegretto [Оживленно]

152

АРИОЗО

Д. ТЮРК

Poco adagio [Довольно медленно]

mf

МЕНУЭТ

153

Moderato [Умеренно]

Й. ГАЙДН

p mf

p

mf

СОНАТА № 11

III часть

В. МОЦАРТ (К. 331)

154

Allegretto [Оживленно]

САРАБАНДА

155

Andante [Не спеша]

А. ГЕДИКЕ

Период

- дополнительные примеры •
№ 6, 20, 38, 40, 59, 92, 121

ГАВОТ

156

Allegro non troppo [Быстро, но не торопясь]

С. ПРОКОФЬЕВ

СОНАТА № 10

II часть

157

Andante [Не спеша]

Л. БЕТХОВЕН

СОНАТА № 8

II часть

158

Adagio cantabile [Медленно, певуче]

Л. БЕТХОВЕН

159

НА ЛУЖАЙКЕ

А. ГРЕЧАНИНОВ

Allegro [Скоро]

СОНАТА № 6

II часть

Л. БЕТХОВЕН

160

Allegretto [Оживленно]

Музыкальные фрагменты для целостного анализа

• дополнительные примеры •
№ 13, 42, 61, 64, 150

161

ПЕСНЯ БЕЗ СЛОВ

Allegro con anima [Быстро, с душой]

Ф. МЕНДЕЛЬСОН

mf *p* *f* *f*

СИМФОНИЯ № 4

II часть

162

Andantino in modo di canzoni
[Не торопясь, в духе канцоны]

П. ЧАЙКОВСКИЙ

p *semplice ma grazioso*

МАТЕРИНСКИЕ ЛАСКИ

163

Andantino [Спокойно]

А. ГРЕЧАНИНОВ

ВАЛЬС

164

Из цикла «Листки из альбома»

Lebhaft [Оживленно]

Р. ШУМАН

СОНАТА № 3

165

II часть

Adagio [Медленно]

Л. БЕТХОВЕН

166

СКЕРЦО

Allegretto [Подвижно]

Ф. ШУБЕРТ

СОДЕРЖАНИЕ

<i>От составителя</i>	3
МЕТР И РИТМ	6
Размер $\frac{2}{4}$	6
Размер $\frac{3}{4}$	7
Размер $\frac{4}{4}$	9
Размер $\frac{3}{8}$	11
Размер $\frac{6}{8}$	13
Ритмическая фигура \downarrow , \uparrow , шестнадцатые, пунктирный ритм, паузы, триоли, синкопы, заливованные звуки	15
Смешанные размеры	34
Переменный размер	36
ЛАД И ТОНАЛЬНОСТЬ	38
Параллельные тональности	38
Одноименные тональности	40
Виды минора	42
Виды мажора	45
Мажорная и минорная пентатоника. Особые диатонические лады	47
Редкие лады	52
Хроматические вспомогательные и проходящие звуки	53
ИНТЕРВАЛЫ	55
Характерные интервалы	60
АККОРДЫ	62
Трезвучия главных и побочных ступеней.	
Обращения трезвучий	62
Септаккорды. Доминантовый нонаккорд	68
Трезвучие и сектаккорд II низкой ступени.	
Уменьшенное и увеличенное трезвучия в сочетании с другими гармониями	73
Гармонические обороты с проходящими и вспомогательными аккордами. Прерванный оборот	77

МОДУЛЯЦИИ И ОТКЛОНЕНИЯ В РОДСТВЕННЫЕ ТОНАЛЬНОСТИ	80
СТРОЕНИЕ МУЗЫКАЛЬНОЙ РЕЧИ	92
Периодичность, суммирование, дробление.....	92
Период	94
МУЗЫКАЛЬНЫЕ ФРАГМЕНТЫ ДЛЯ ЦЕЛОСТНОГО АНАЛИЗА.....	97

Учебное издание

ХРЕСТОМАТИЯ ПО СЛУХОВОМУ АНАЛИЗУ

*Учебное пособие для учащихся детских музыкальных школ
и детских школ искусств*

Зав. редакцией В.А. Салахетдинова

Редактор И.Г. Лебедева

Зав. художественной редакцией И.А. Пшеничников

Художник обложки Л.И. Косарева

Корректор С.М. Вишнякова

Отпечатано с диапозитивов, изготовленных
ООО «Гуманитарный издательский центр «ВЛАДОС».

Лицензия ИД № 03185 от 10.11.2000.

Санитарно-эпидемиологическое заключение
№ 77.99.02.953.Д.005750.08.02 от 21.08.2002.

Сдано в набор 30.08.02. Подписано в печать 16.12.02.

Формат 60×90/8. Печать офсетная. Бумага газетная. Усл. печ. л. 13.

Тираж 5 000 экз. Заказ № 2567

Гуманитарный издательский центр «ВЛАДОС».

119571, Москва, просп. Вернадского, 88,

Московский педагогический государственный университет.

Тел. 437-11-11, 437-25-52, 437-99-98; тел./факс 735-66-25.

E-mail: vlados@dol.ru

<http://www.vlados.ru>

ООО «Полиграфист».

160001, Россия, г. Вологда, ул. Челюскинцев, 3.

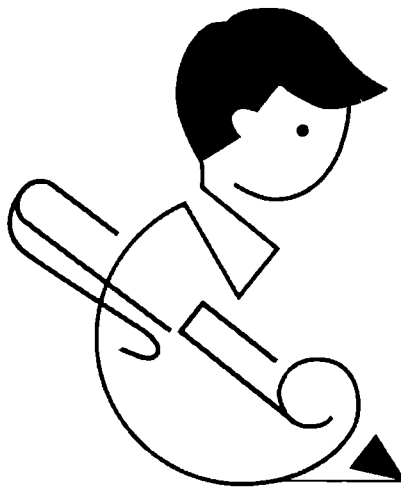

Широкий выбор учебников,
учебных и методических пособий,
справочной литературы для вузов,
школ, лицеев, гимназий, колледжей,
детских садов и учреждений
дополнительного образования.

ПРОИГЛАШАЕМ

К СОТРУДНИЧЕСТВУ

учреждения
образования

авторов

учебные
заведения

книготорговые
организации

оптовых
покупателей

ГУМАНИТАРНЫЙ
ИЗДАТЕЛЬСКИЙ
ЦЕНТР

ВЛАДОС

У НАС ВСЕГДА можно подобрать ассортимент новейшей учебной литературы нашего и других издательств.

НАШИ МЕНЕДЖЕРЫ оперативно обработают ваш заказ, помогут подобрать ассортимент учебной литературы, необходимой для вашего региона, ознакомят с перспективами издательства на ближайший квартал.

ХОРОШЕЕ ОБСЛУЖИВАНИЕ, гибкая система скидок, советы профессионалов по подбору литературы – все это в нашем издательстве!

ПОЗНАКОМИТЬСЯ с новинками издательства вы сможете на web-сайте: www.vlados.ru

Телефоны: 437-99-98, 437-11-11, 437-25-52.

Телефон/факс: 735-66-25.

E-mail: vlados@dol.ru

Все книги вы сможете заказать и приобрести по адресу:

119571 Москва, просп. Вернадского, 88,
Московский педагогический
государственный университет, а/я 19

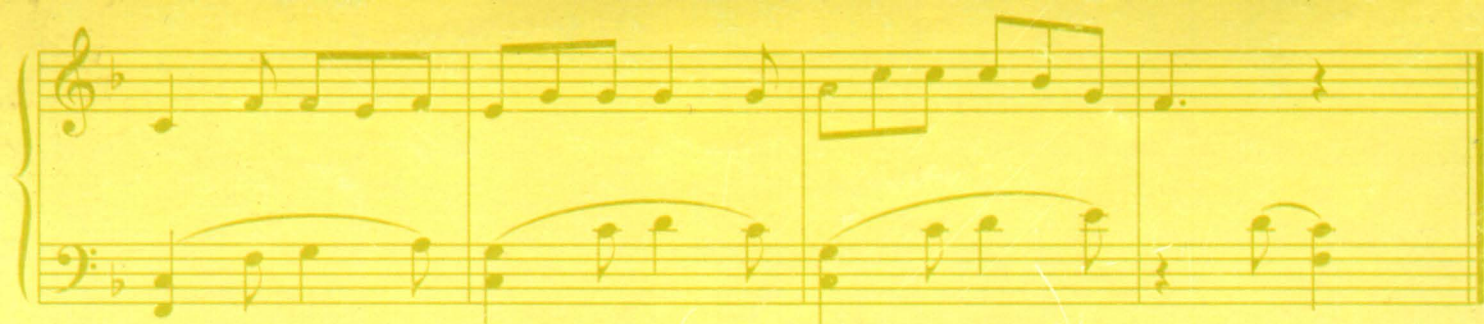

Составитель хрестоматии по слуховому анализу —

Анастасия Федоровна Романюк —

преподаватель-методист с большим стажем
работы в московских музыкальных школах.

В хрестоматии предлагается программный
теоретический материал по сольфеджио
для детских музыкальных школ и школ искусств
в виде иллюстраций-примеров из музыкальной
литературы. Яркие, хорошо запоминающиеся
фрагменты музыкальных произведений
систематизированы по темам. Использование
материала хрестоматии наполнит уроки
интересным музыкальным содержанием,
создаст естественную и необходимую связь
между предметами музыкально-теоретического
цикла и специальностью.

ISBN 5-691-01043-3

9 785691 010439

