TIVADAR NACHÈZ

CONCERTOS CLASSIQUES

pour

Violon, Orchestre à cordes et orgue

d'après la basse chiffrée

	Ed. Schott No.
A. VIVALDI, Concerto ⟨la mineur – a moll⟩ · ·	900
A. VIVALDI, Concerto ⟨sol mineur – g moll⟩ · ·	901
A. VIVALDI, Concerto ⟨Sol majeur – G dur⟩ · ·	902
A. VIVALDI, Concerto ⟨Si ♭ majeur – B dur⟩ · ·	903
*A. VIVALDI, Concerto ⟨ré mineur – d moll⟩ · ·	1223
A. VIVALDI, Concerto ⟨La majeur – A dur⟩ . .	1258
*B. MARCELLO, Concerto ⟨Ré majeur – D dur⟩ . .	1245
P. NARDINI, Concerto ⟨La majeur – A dur⟩ · ·	852

A Pour Violon et Piano
B Pour Violon, Orchestre à cordes et Orgue
C Pour Violon, Piano et Orgue
*Concerto sans Orgue

Pour

2 Violons, Orchestre à cordes et orgue
ou 2 Violons et Piano

A. VIVALDI, Concerto ⟨la mineur – a moll⟩ · 1265

B. Schott's Söhne, Mainz und Leipzig

Schott & Co. Ltd., London W.1, 48 Great Marlborough Street

Editions Max Eschig, Paris
48 Rue de Rome

Assoc. Music Publ. Inc., New-York
25 West 45 th Str. NY. City

Printed in Germany – Imprimé en Allemagne

MISCHA ELMAN gewidmet

CONCERT in G moll

ANTONIO VIVALDI (1660-1743)

I

bearbeitet von
TIVADAR NACHÈZ

VIOLINO

PIANO

Tutti

mf

Allegro

mf

mf

mf

f

mf

mf

Copyright 1912 by B. Schott's Söhne.

Solo

p

p

p dolce

f

p

f

f largamente

p

cresc.

p

Tutti

Solo

leggiero

p

p

p espress.

p

p

p

f

mf

f

mf

cresc.

f

poco allarg.

cresc.

poco allarg.

a tempo

Tutti

tr

a tempo

f

f

larg.

mf dolce

larg.

Solo

p

mf

p

p dolce

mf

p

cresc.

largamente

cresc.

f molto rit.

f molto rit.

Tutti

a tempo

f

f a tempo

f espress.

mf

Solo

p

p

p

dolce

p

mf

mf

f

larg.

mf

mf

dolce

f

p

mf

rit.

rit.

f

Tutti

a tempo

f

f

cresc.

f

cresc.

f

poco a poco allargando

ff

poco a poco allarg.

ff

II

Adagio

mf espressivo

pp

mf

p cantando

Ped.

più p

pp

p molto espressivo

pp dolce

pp

p

p

f

mf

pp molto espress.

pp

p

pp f pp

pp mf rit. ppp dolce

pp

p p

p pp

poco rit. pp

poco rit. pp molto espressivo

p pp ppp rit.

III

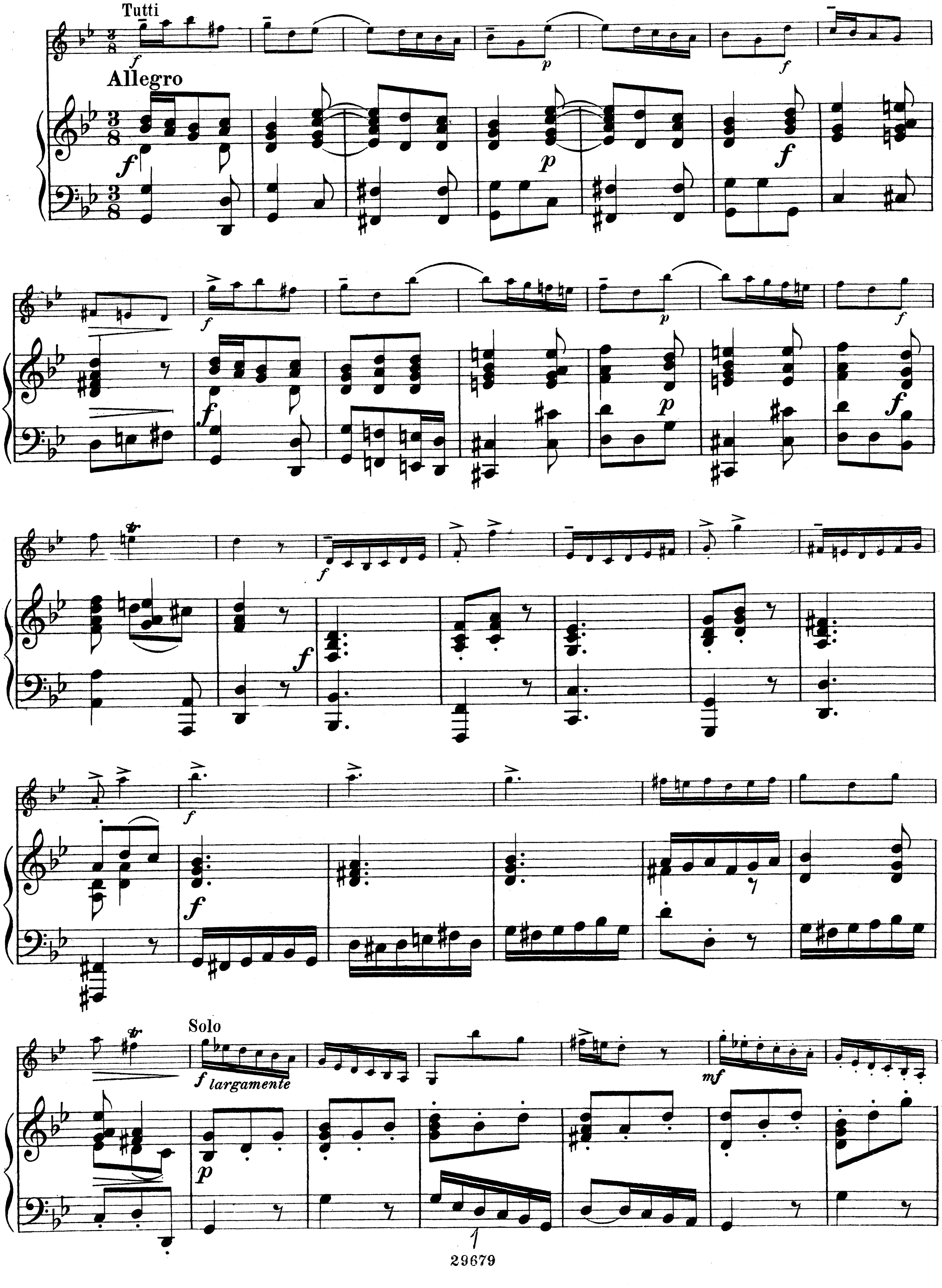

p dolce

ppstacc.

f

mf

dolce

p poco

poco

p

rall.

Tutti

fa tempo

rall.

fa tempo

p

p

f

p

f

f

f

f

Solo

p grazioso

p

grazioso

mf

mf

stacc.

p dolce

cresc.

p dolce

cresc.

poco allargando

Tutti

f a tempo

p

f

f a tempo

p

f

f

dolce

p

dolce

cresc.

f

Solo

p leggiero

cresc.

mf

pp

p dolce

p dolce

p espressivo

poco rall.

p molto legato

Tutti

f a tempo

f

f

f

f

f

f

Solo

f largamente

pp

mf

stacc.
pp leggiero

cresc.

cresc.

f

mf

dolce

f

p

fespressivo

mf

largamente

rit.

Tutti

fa tempo

rit.

fa tempo

p

f

p

f

ff

ff

molto rit.

molto rit.

Stich u. Druck von B. Schott's Söhne in Mainz

TIVADAR NACHÈZ

COMPOSITIONS POUR VIOLON ET PIANO

DANSES TZIGANES d'après des airs hongrois Op. 14

No. 1 en la mineur
2 en Sol majeur
3 en Sol majeur
4 en La majeur

MAZURKA Op. 20

LARGO, Mélodie réligieuse. Op. 21

PENSÉE PLAINTIVE Op. 27 No 1

PENSÉE JOYEUSE Op. 27 No. 2

HONGROISE Op. 28

2me ROMANCE Op. 29

CHANSON d'EXILE Op, 37

AU SOIR Op. 38

NOUVELLE DANSE HONGROISE Op. 39

3me CONCERTO (la mineur) Op. 42

do. Partition

do. Parties

WAGNER'S »LES MAITRES CHANTEURS DE NUREMBERG«.
Paraphrase sur »Au cher foyer«

QUATUOR à cordes en Ré maj. Op. 40. Partition
Parties

ARRANGEMENTS

A. VIVALDI, CONCERTS CLASSIQUES.

No. 1 en la mineur
2 en sol mineur
3 en Sol majeur
4 en Si ♭ majeur
5 en ré mineur*
6 en La majeur*

a) pour Violon et Piano
b) pour Violon, Orchestre à cordes et Orgue
c) pour Violon, Piano et Orgue
*sans Orgue

J. S. BACH, PARTITA en mi mineur

SAMMARTINI, Passacaglia

G. TARTINI, LE TRILLE DU DIABLE.

G. TARTINI, ARIOSO

P. NARDINI, CONCERTO en La majeur

a) Violon, Piano et Orgue

b) Violon et Piano

A. VIVALDI, Concerto en la min. pour 2 Violons, Orchestre à cordes et Orgue ou 2 Violons et Piano

SCHOTT & Co. Ltd., 48 Great Marlborough Street, LONDON W. 1
B. SCHOTT'S SÖHNE, MAINZ