Miss Hyatt

.75

EDITION PETERS

No. 1487.

CSARDAS-ALBUM

Zu 4 Händen

Piano à 4 mains – Piano Duet.

(Behr.)

APR 24 1908

ROCHESTER, N.Y.
GIBBONS & STONE
172 MAIN ST. EAST

338741

Der Gräfin MANÓ ANDRÁSY gewidmet.

Csárdás-Album

nach ungarischen Volksliedern

für Pianoforte zu vier Händen

von

FRANZ BEHR.

Eigenthum des Verlegers.
5958.

LEIPZIG
C. F. PETERS.

M
201
B421C
copy 1

CSÁRDÁS-ALBUM.

I.

Andante.

SECONDO.

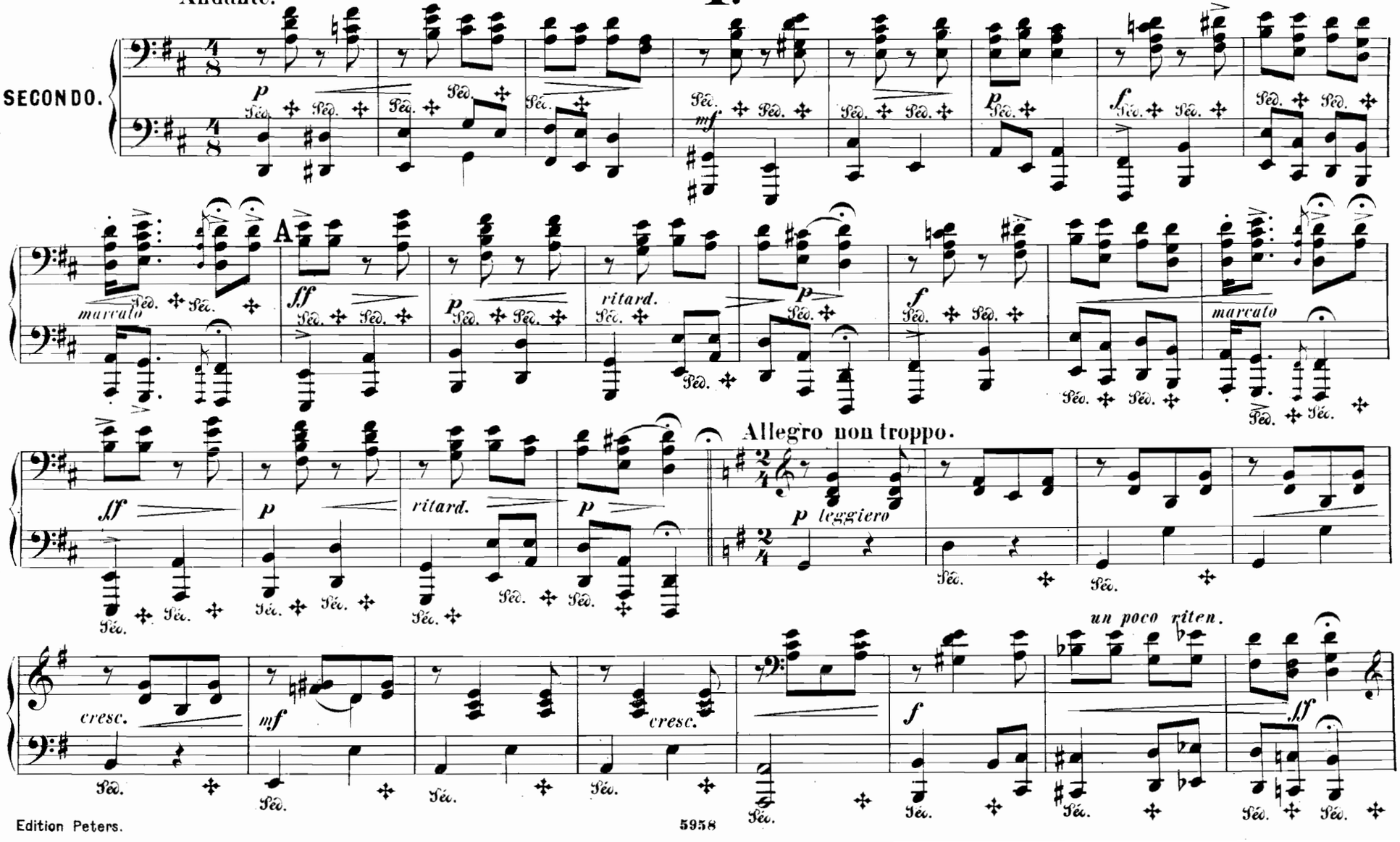

CSÁRDÁS-ALBUM.

I.

Andante.

PRIMO.

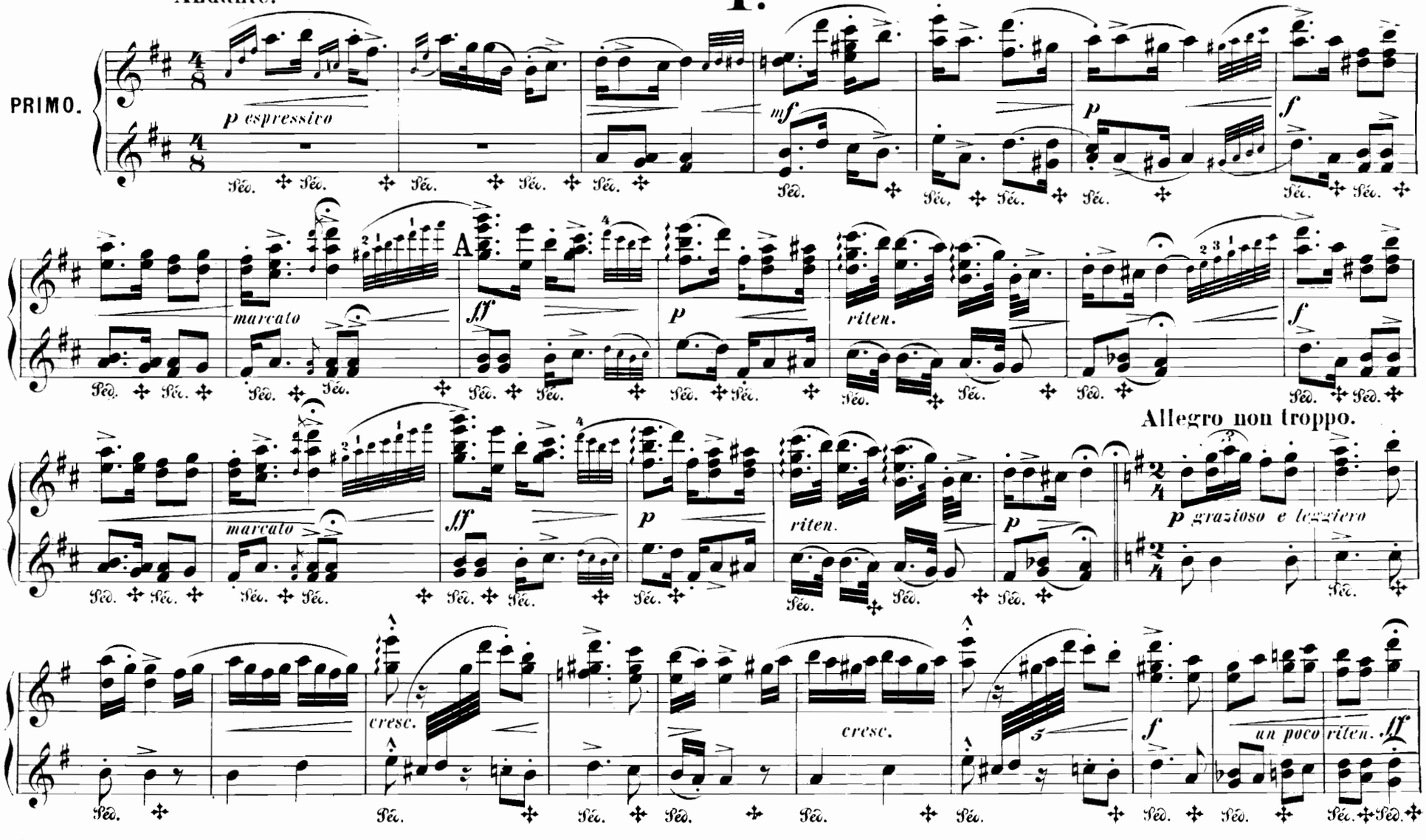

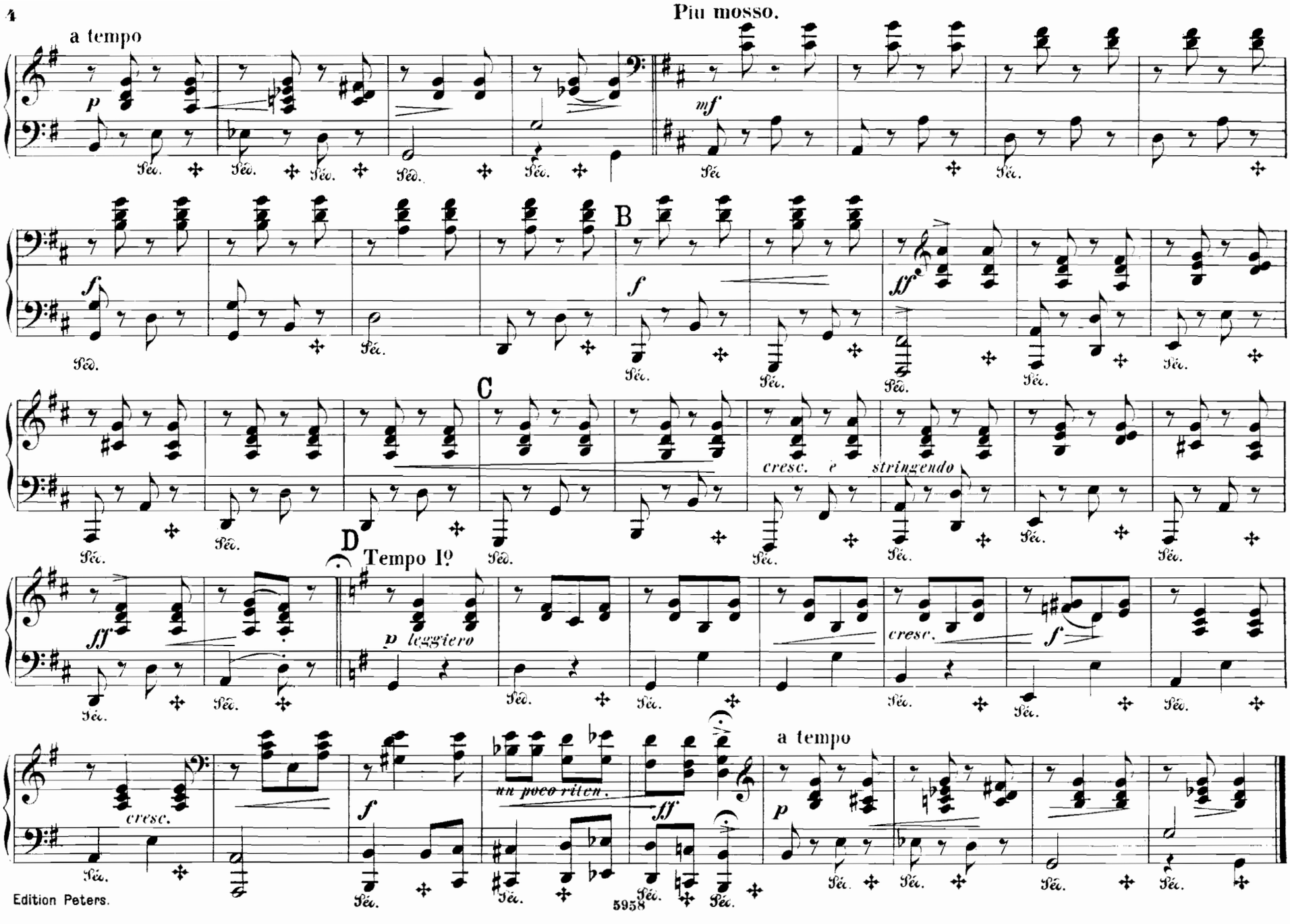
a tempo
Piu mosso.
B
C
cresc. e stringendo
D
Tempo I°
p leggiero
cresc.
un poco riten.
a tempo

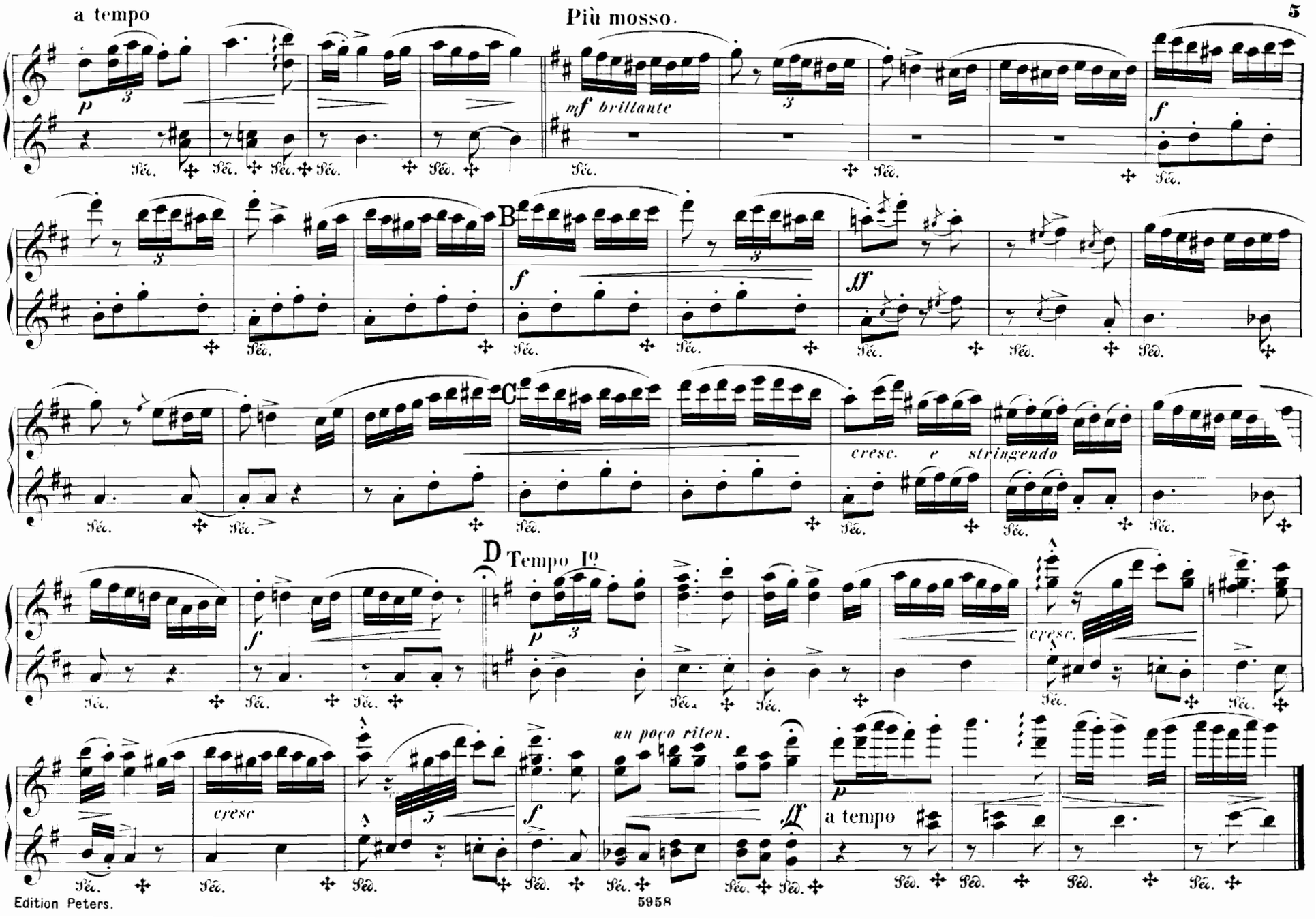
a tempo
Più mosso.
mf brillante
B
C
cresc. e stringendo
D Tempo Io
cresc.
cresc
un poco riten.
a tempo

II.

Adagio molto maestoso.

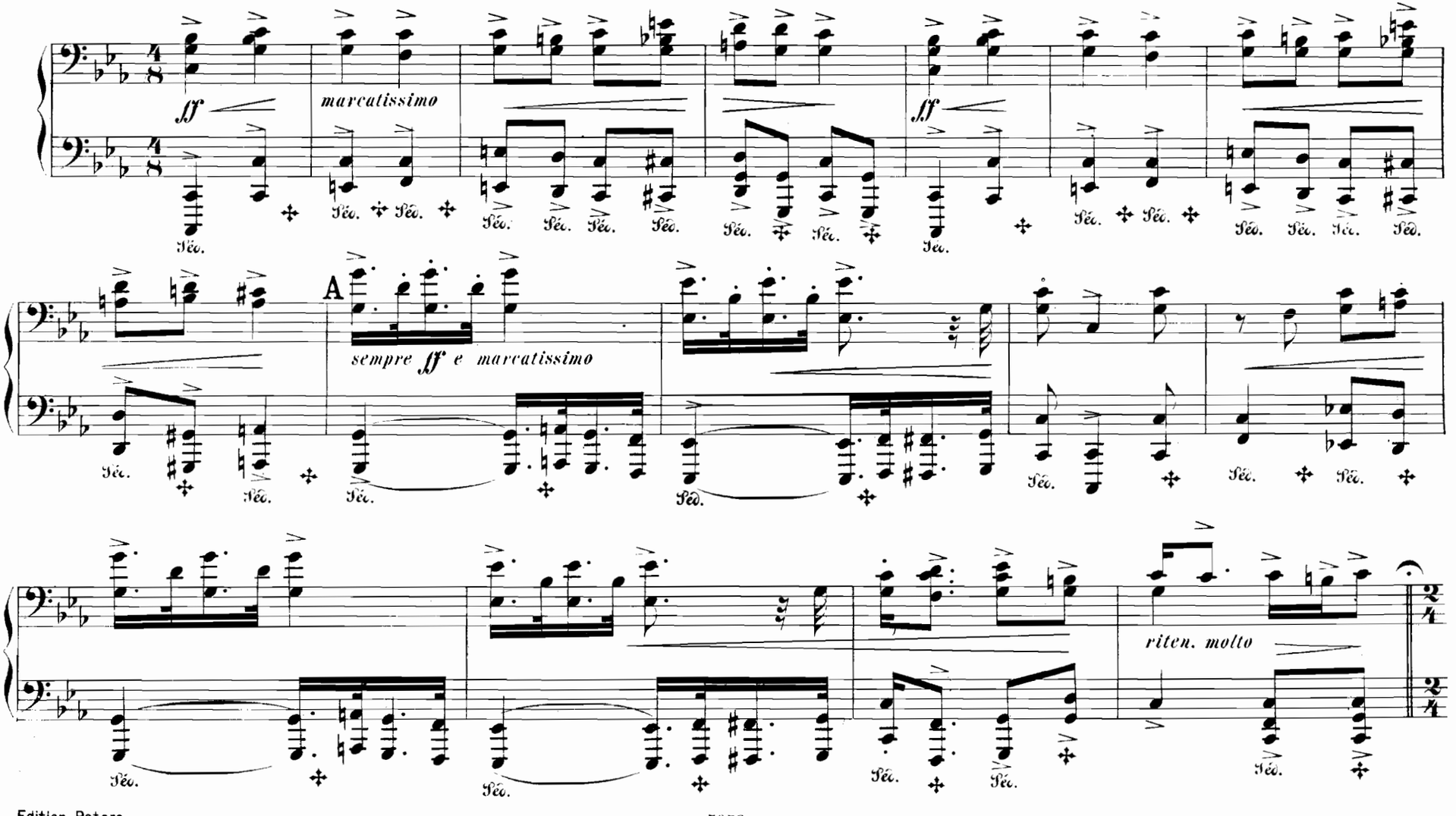

II.

Adagio molto maestoso.

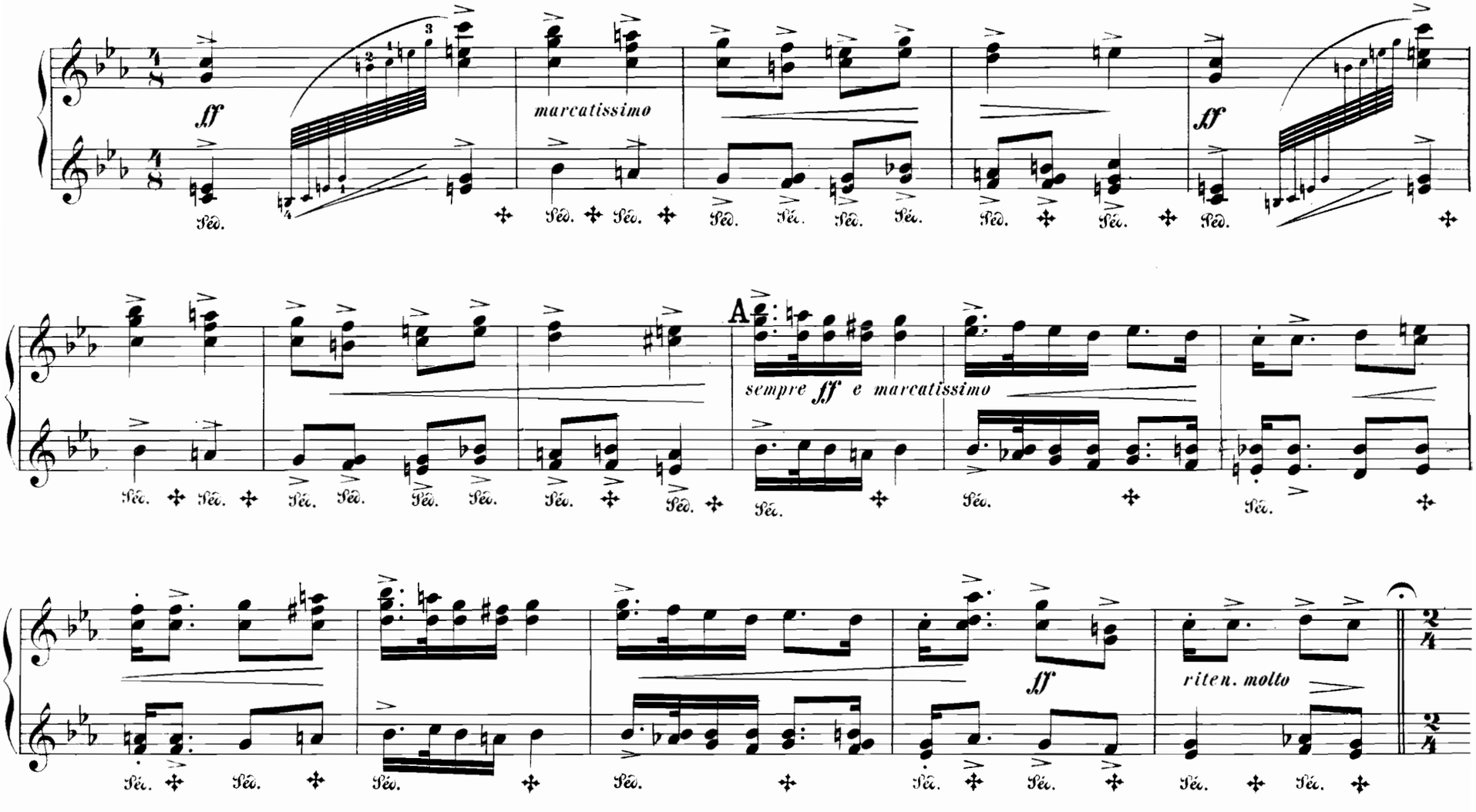

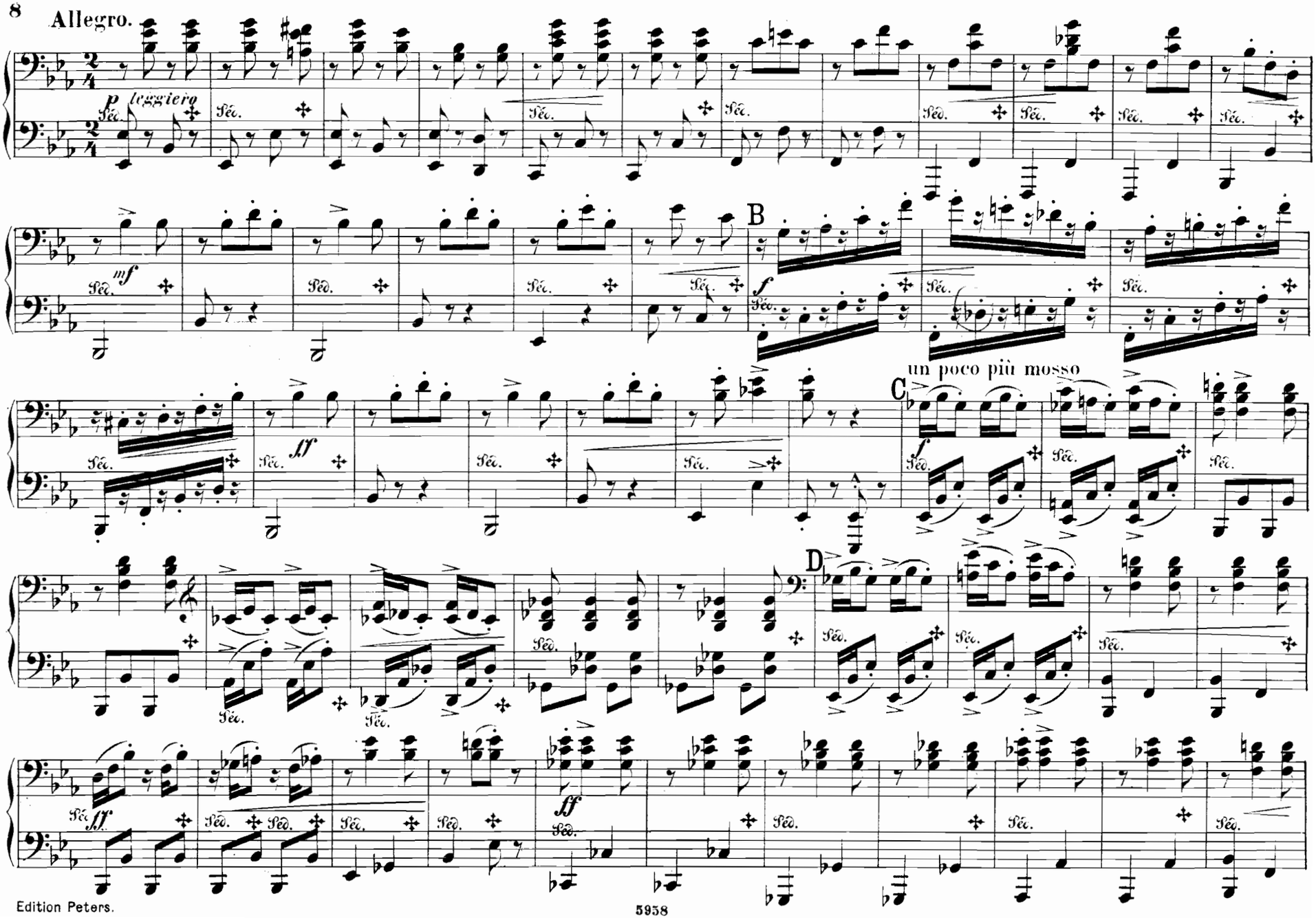
Allegro.
p leggiero
mf
B
f
un poco più mosso
C
ff
D
ff
ff

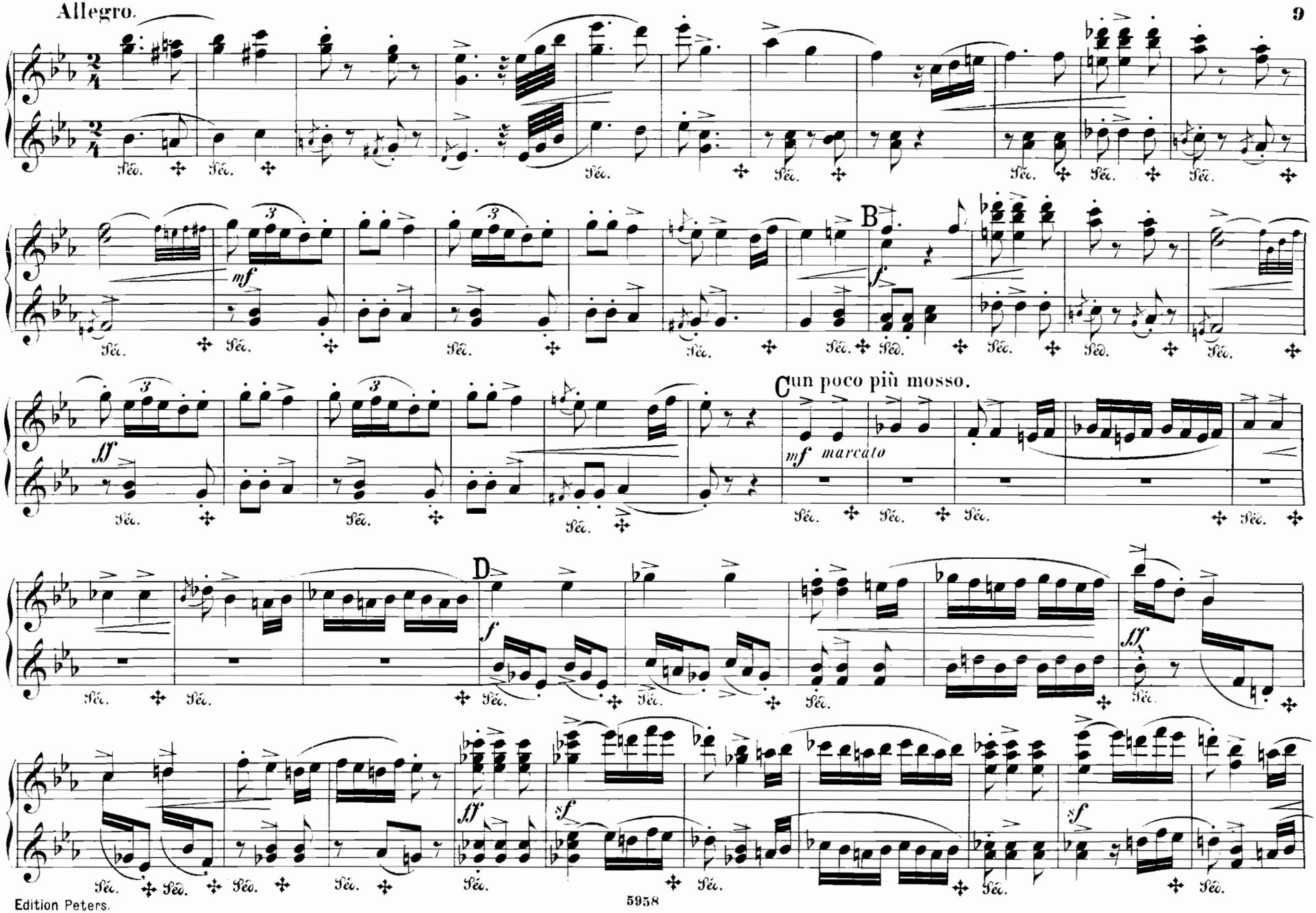
Allegro.
B
C un poco più mosso.
mf marcato
D

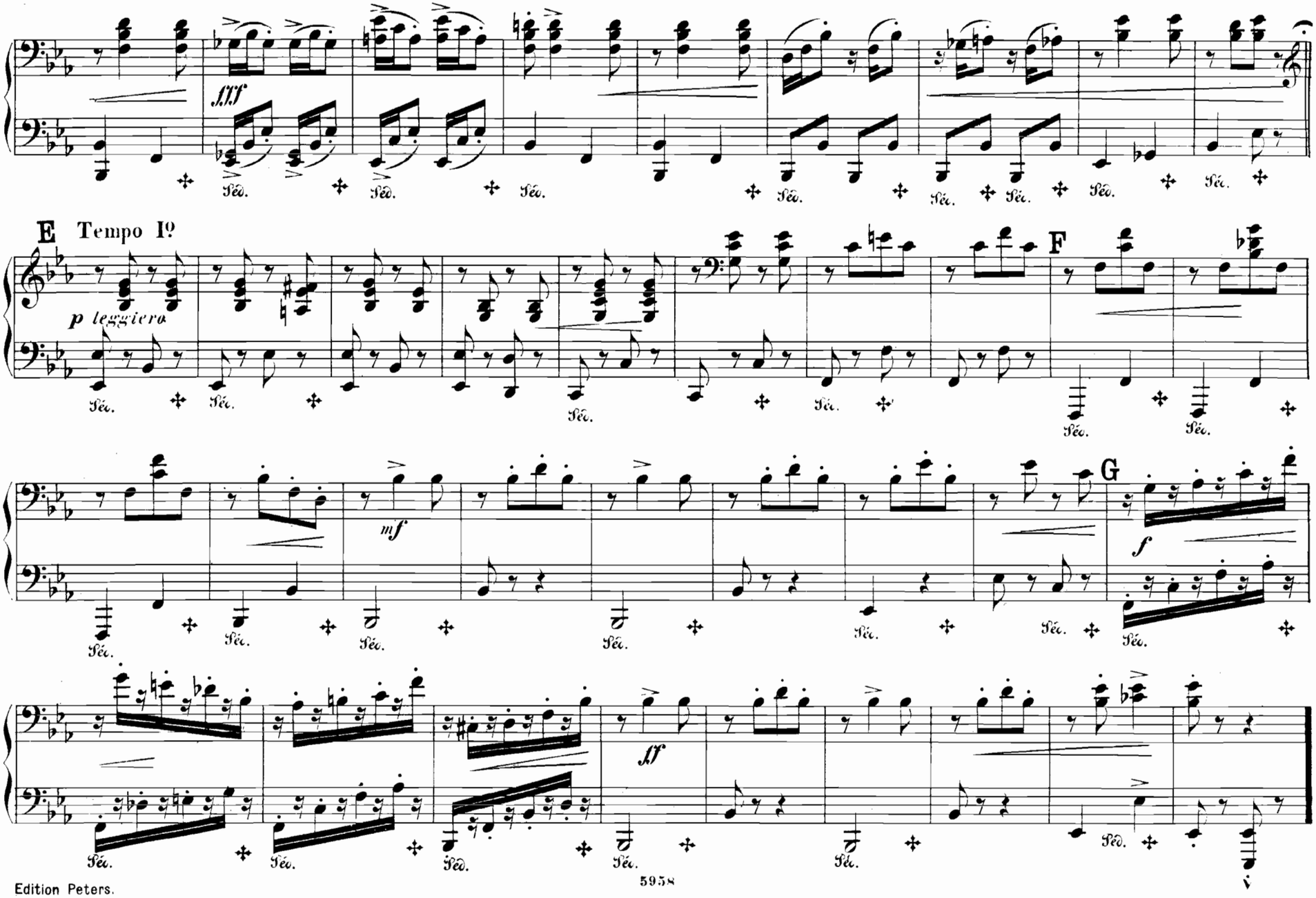
fff
E Tempo Iº
p leggiera
F
mf
G
f
ff

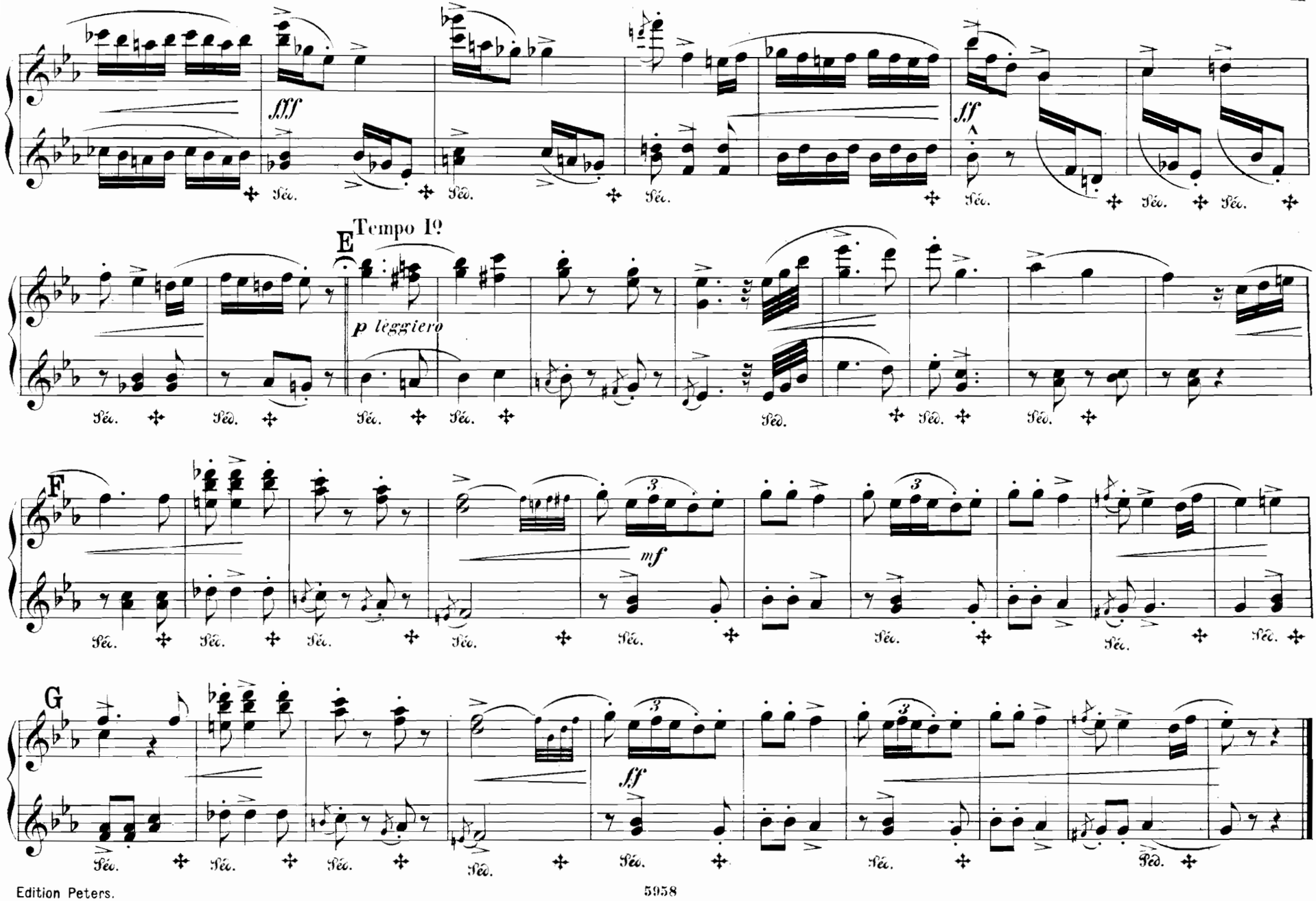
fff
ff
E
Tempo Iº
p leggiero
F
mf
G
ff

III.

Andante con espressione.

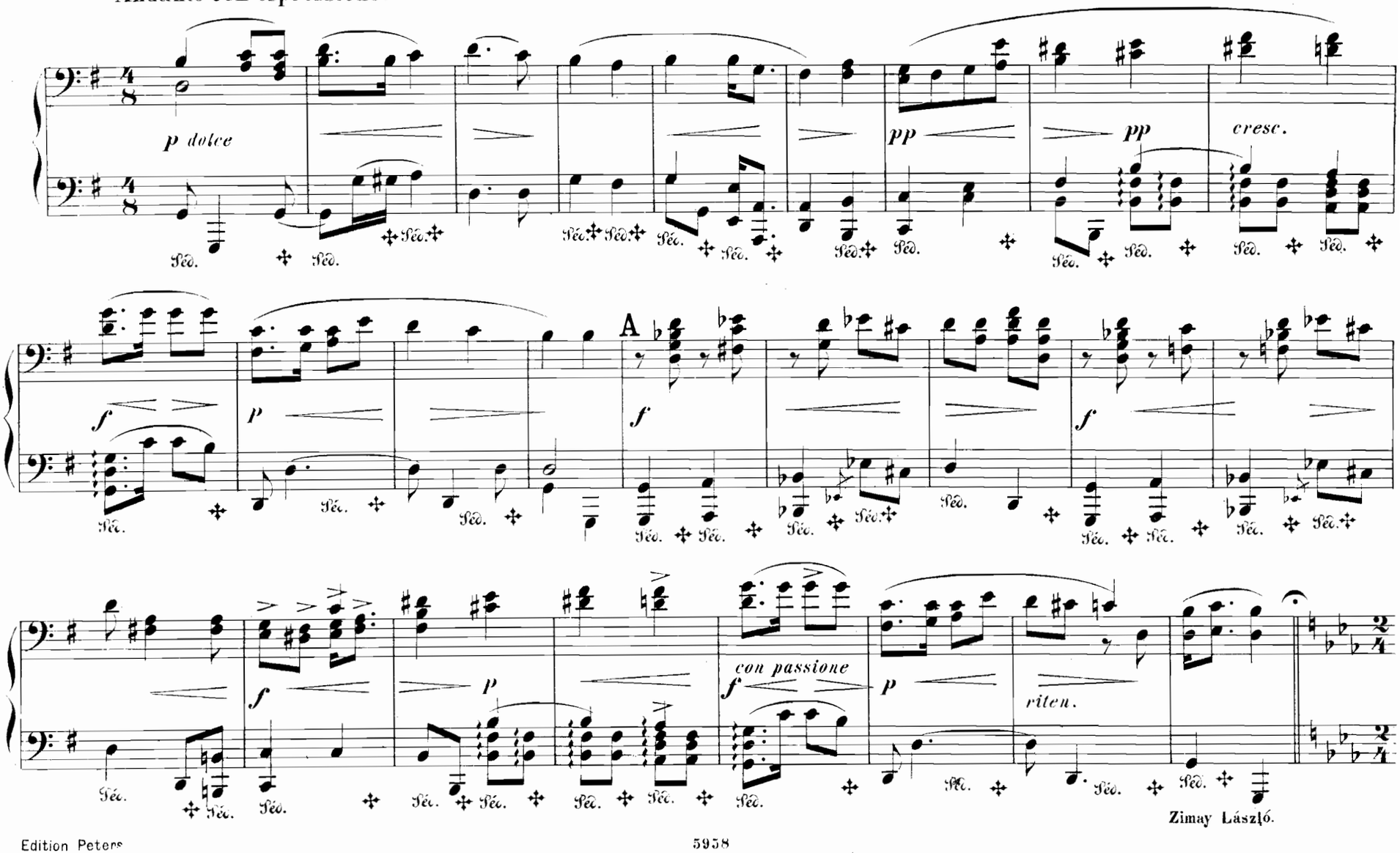

Zimay László.

III.

Andante con espressione.

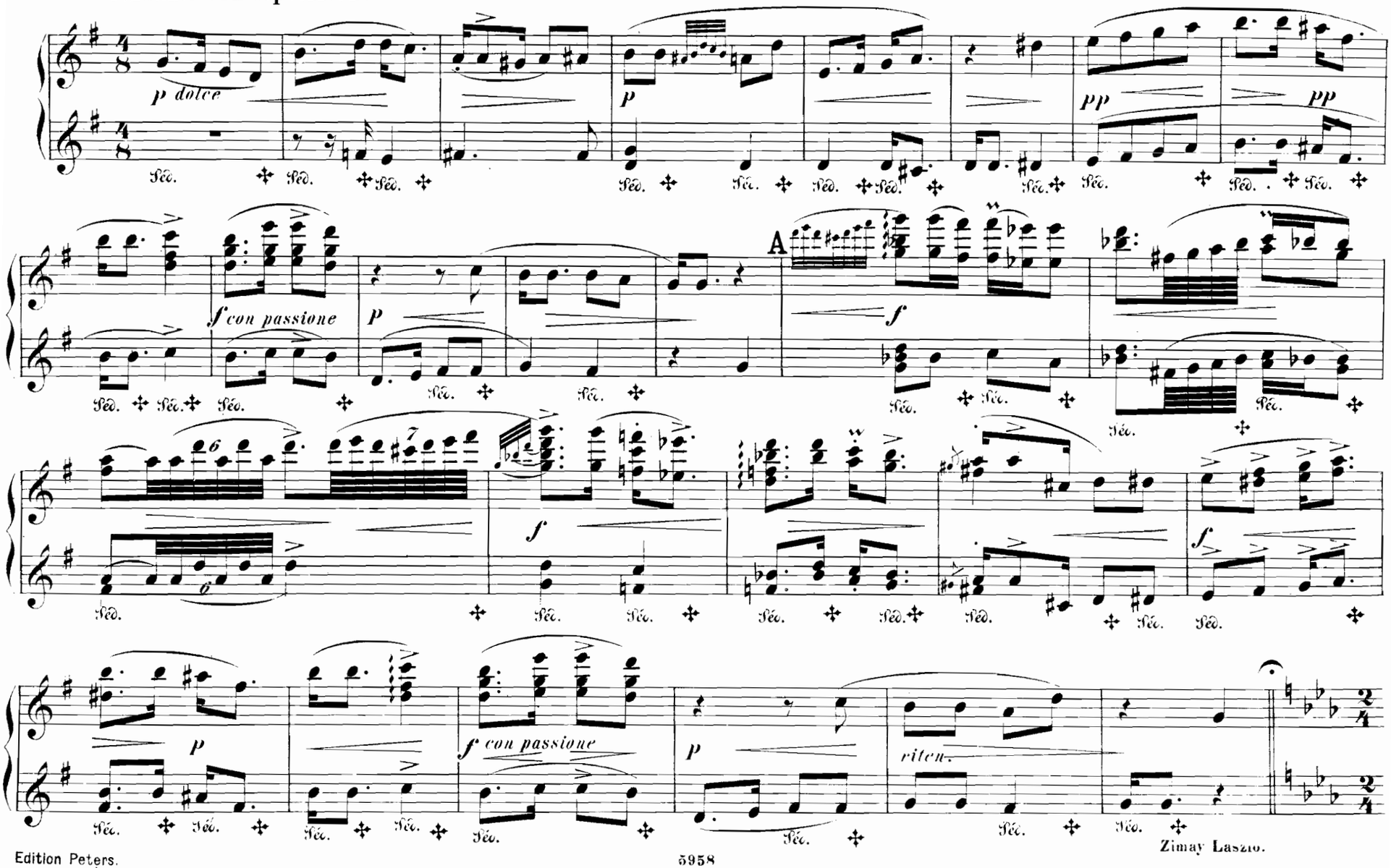

Allegro.

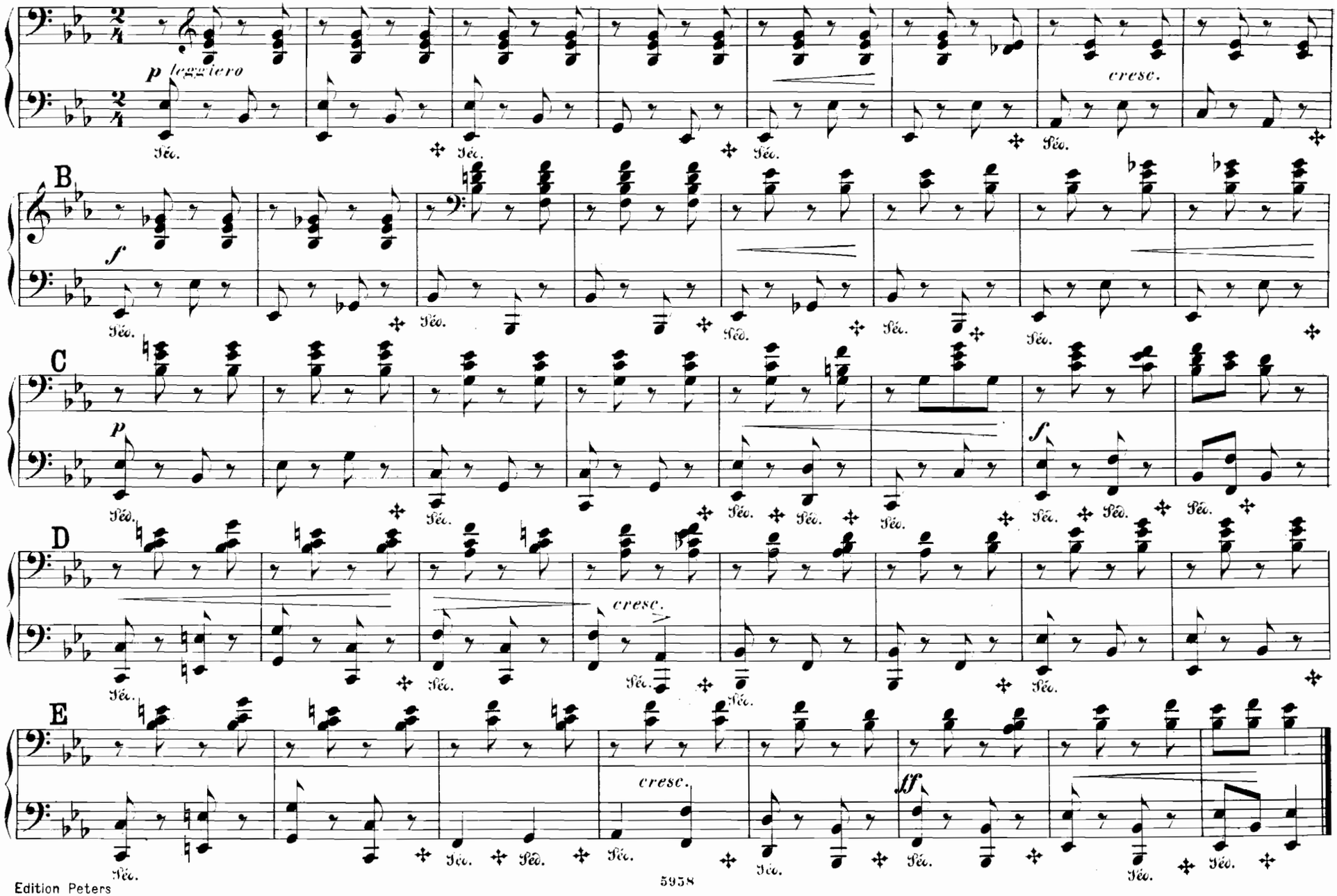

Allegro.

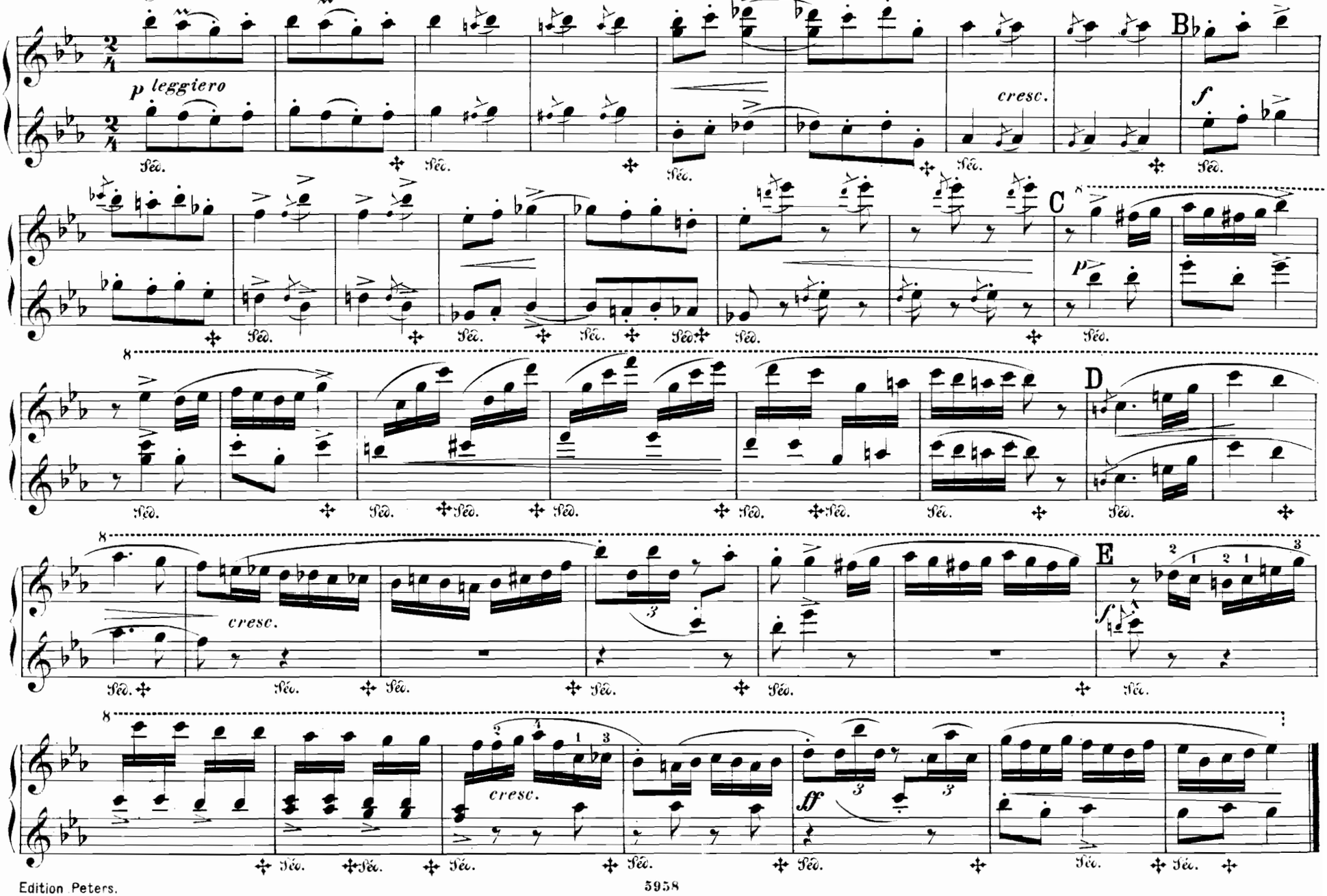

IV.

Adagio.

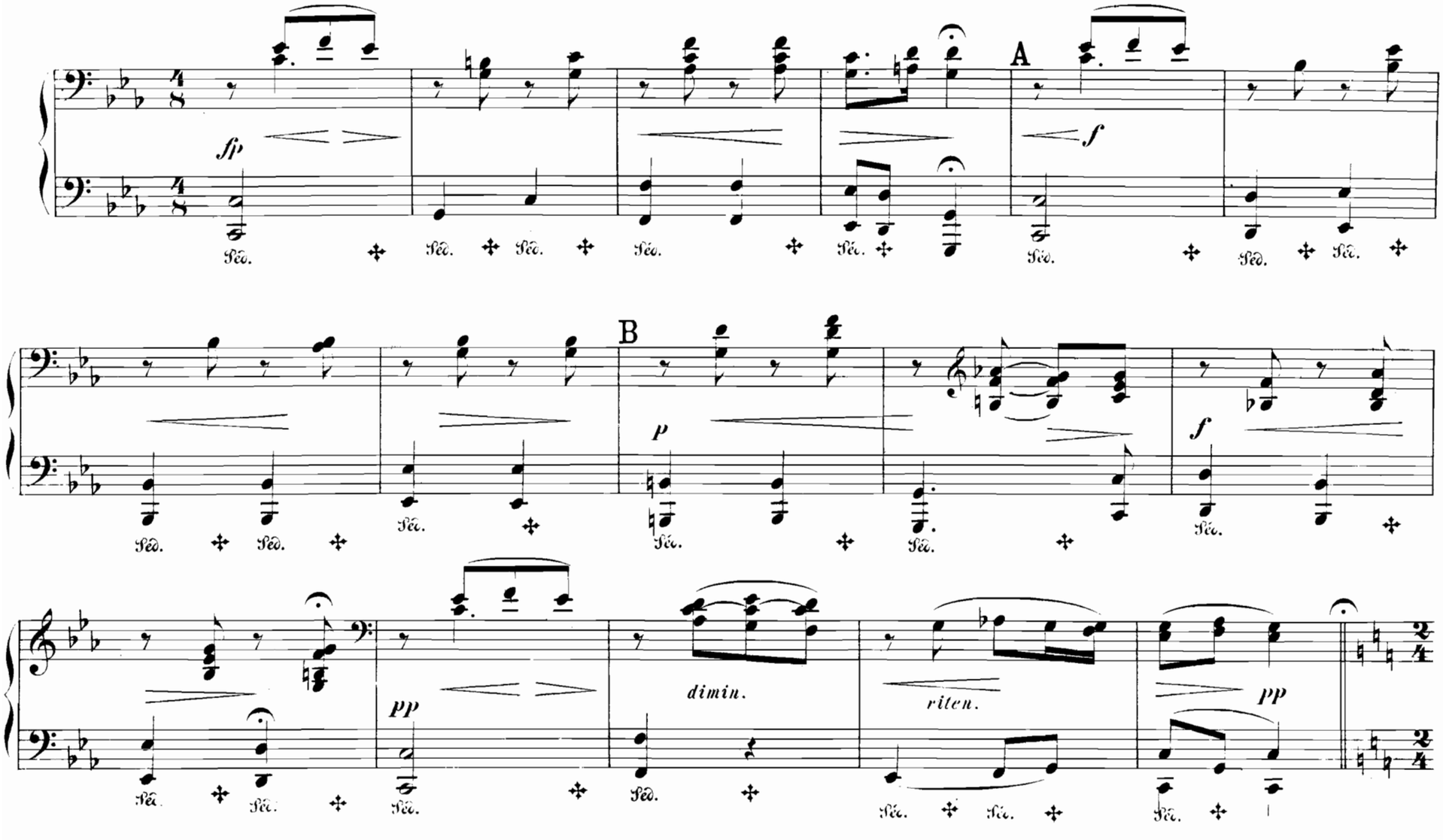

IV.

Adagio.

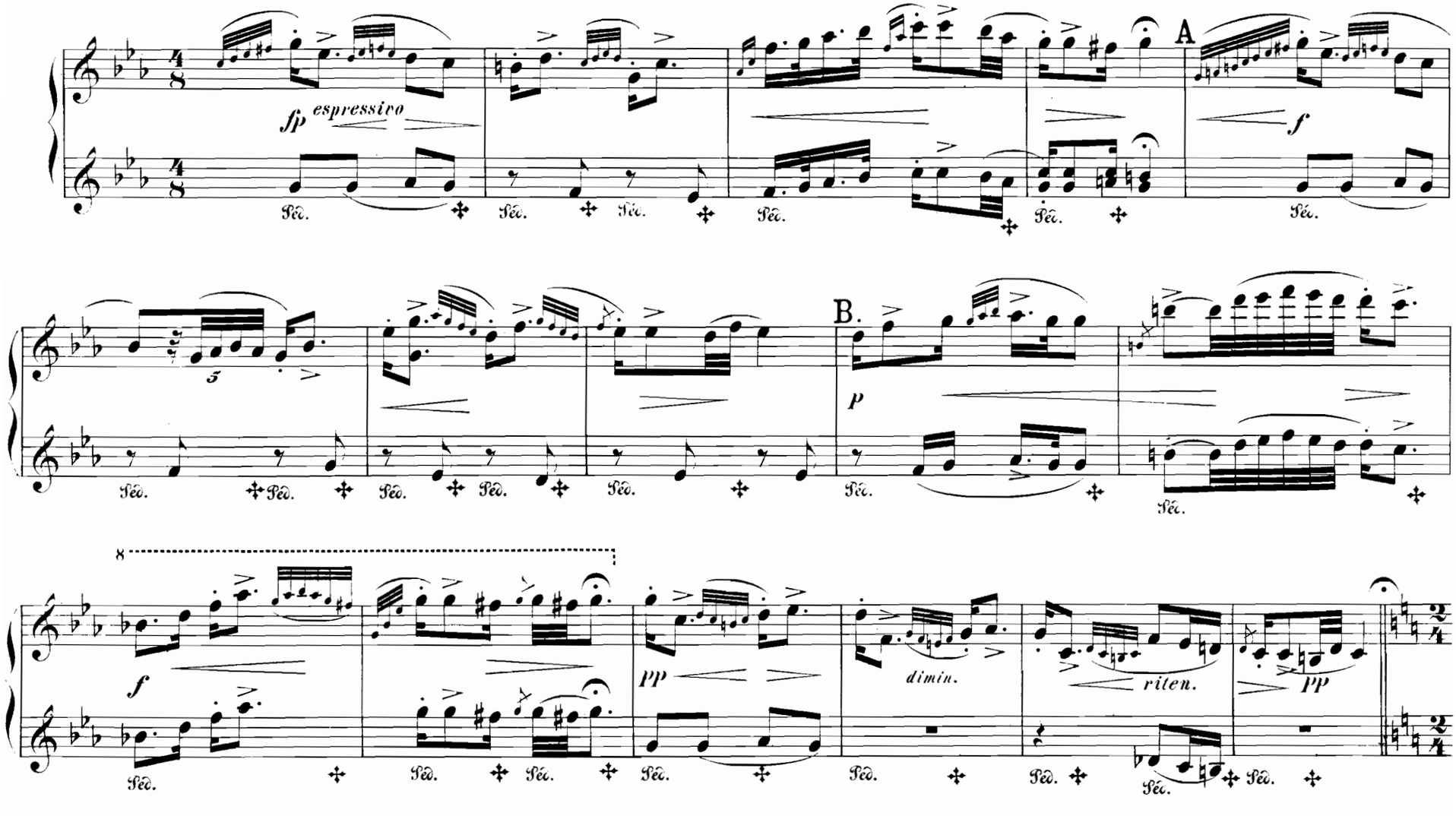

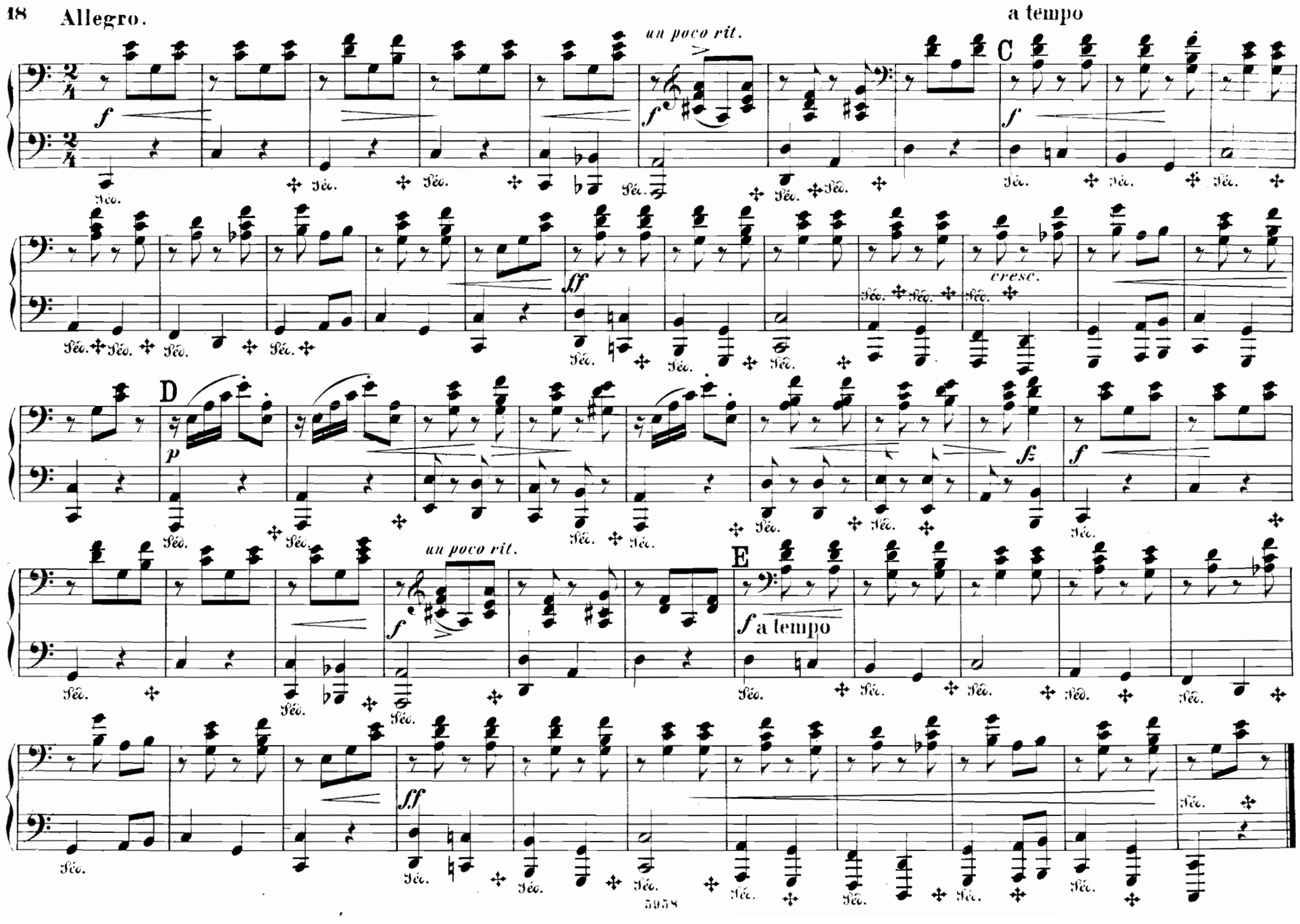
Allegro.
a tempo
un poco rit.
un poco rit.
C
D
E
cresc.
a tempo
Péd.

Allegro.

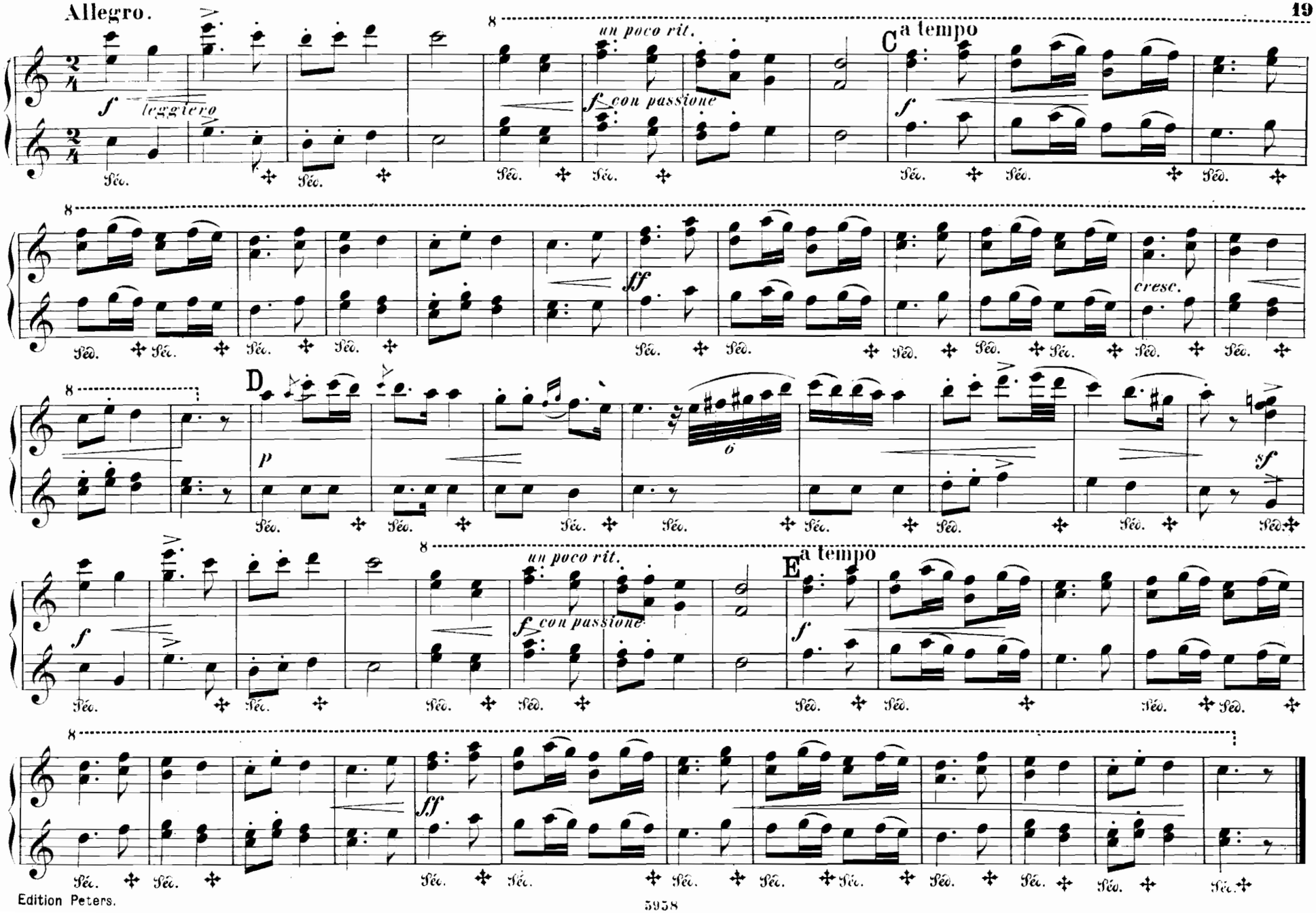
f leggiero
un poco rit.
f con passione
C a tempo
f
sf
cresc.
D
p
6
sf
un poco rit.
f con passione
E a tempo
f
ff
Péd.

V.

Adagio.

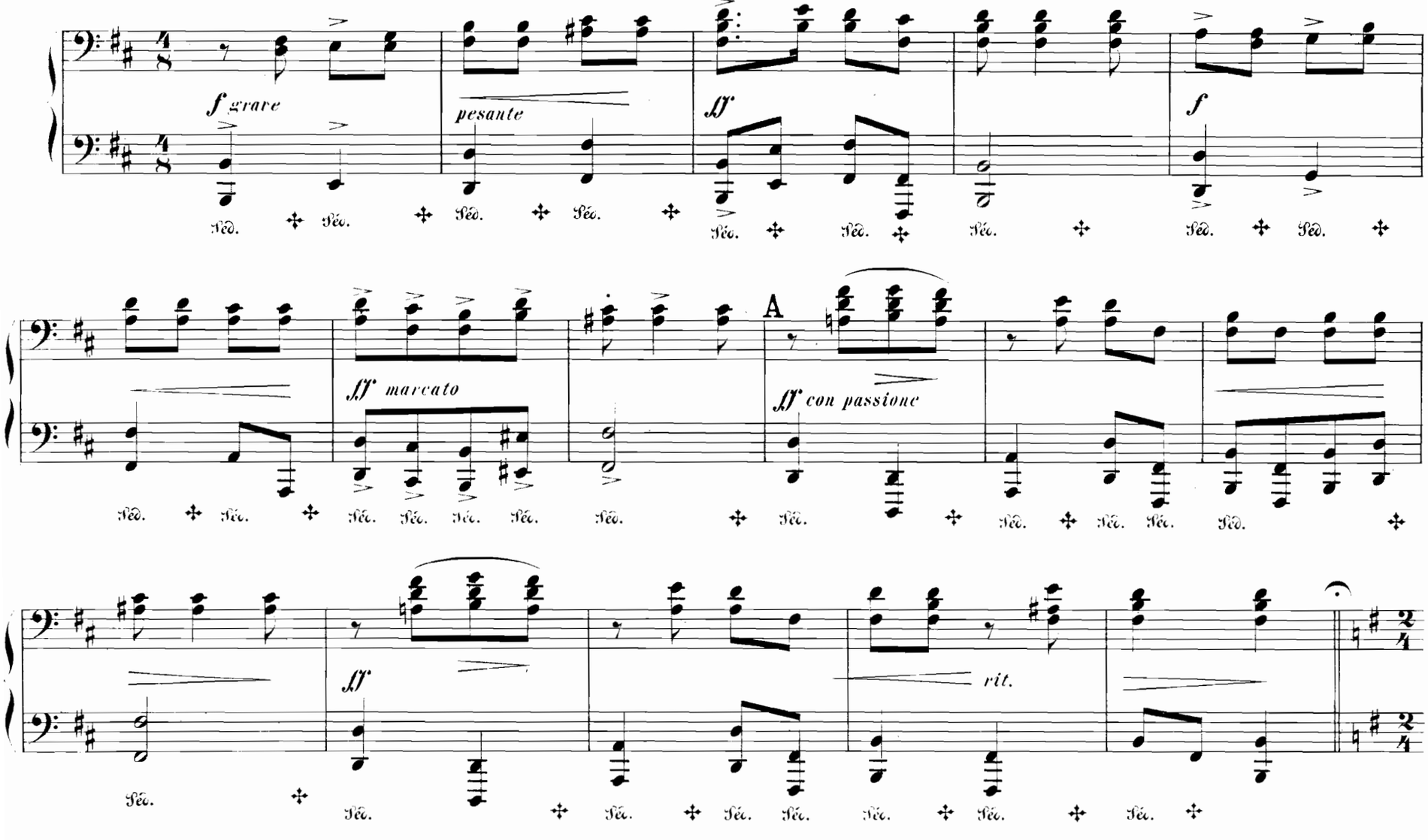

V.

Adagio.

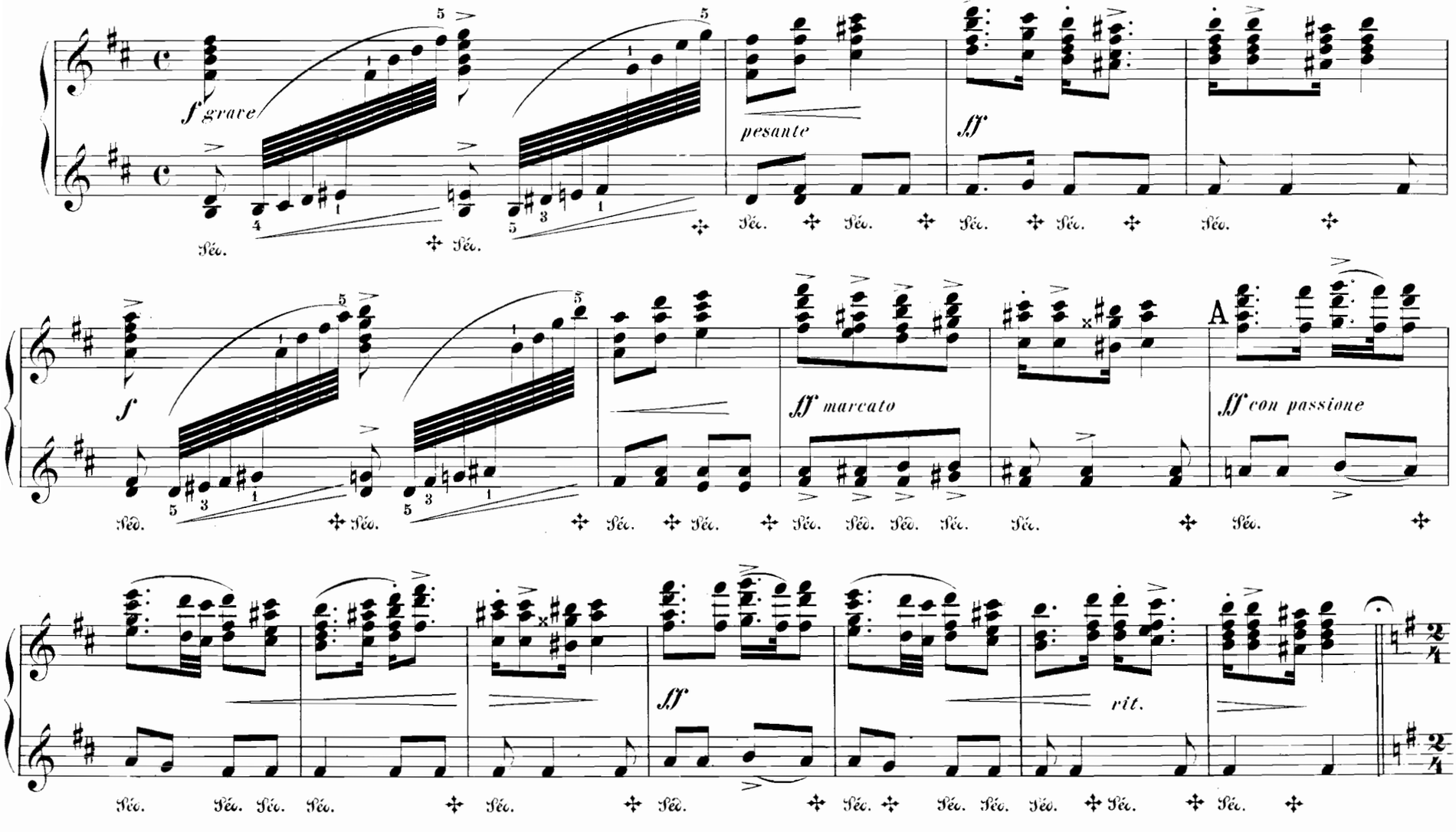

Allegro non troppo.

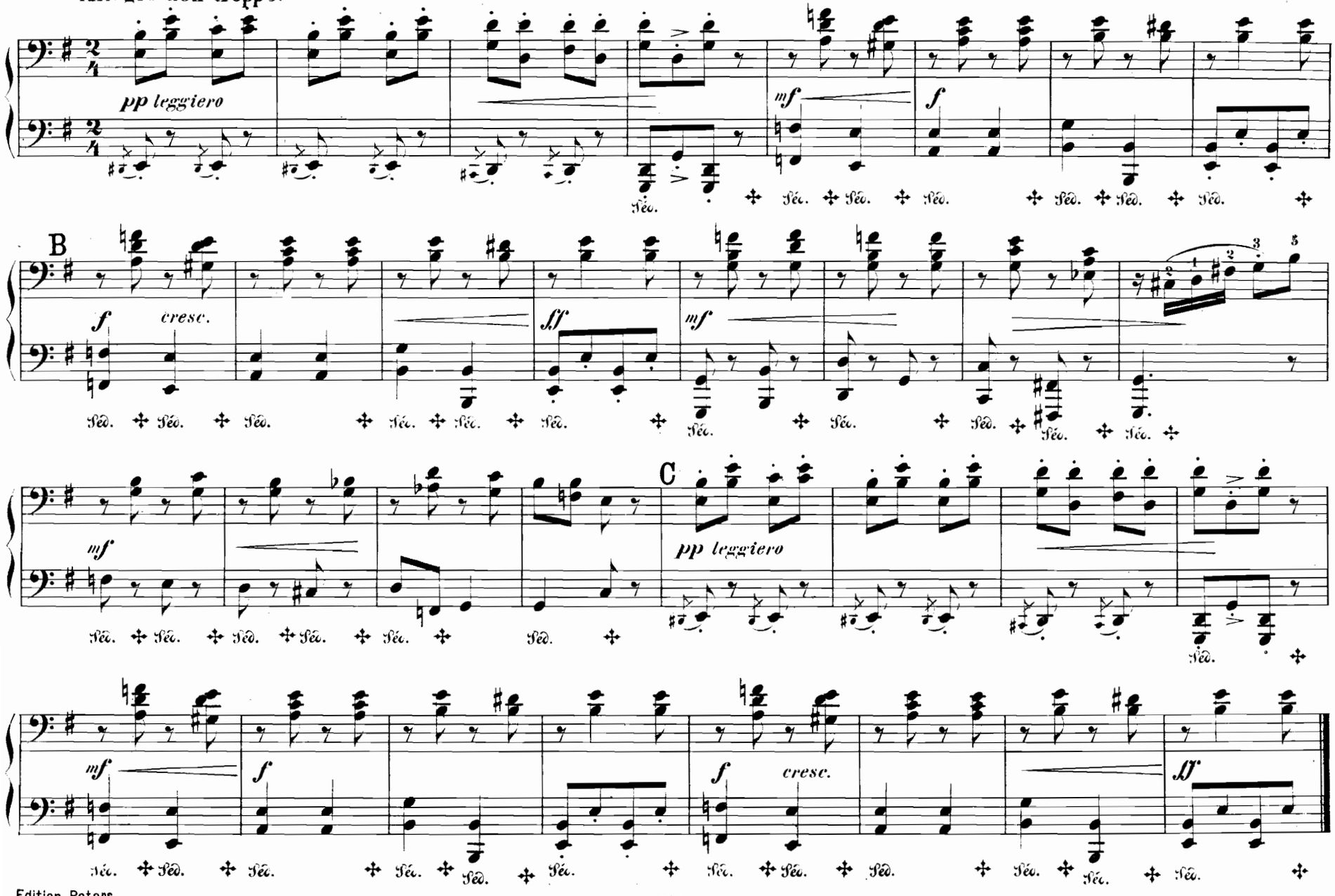

Allegro non troppo.

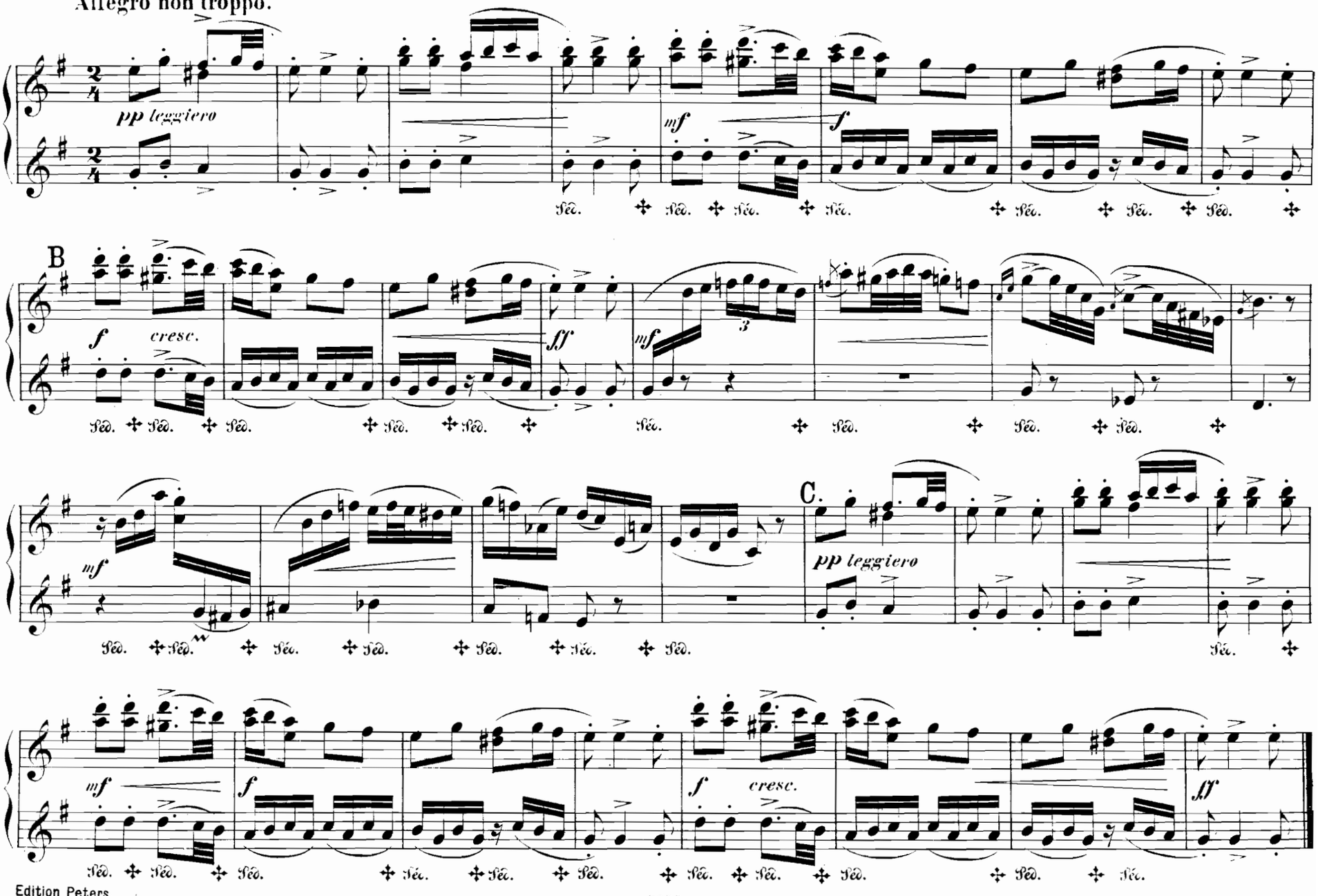

VI.

Moderato.

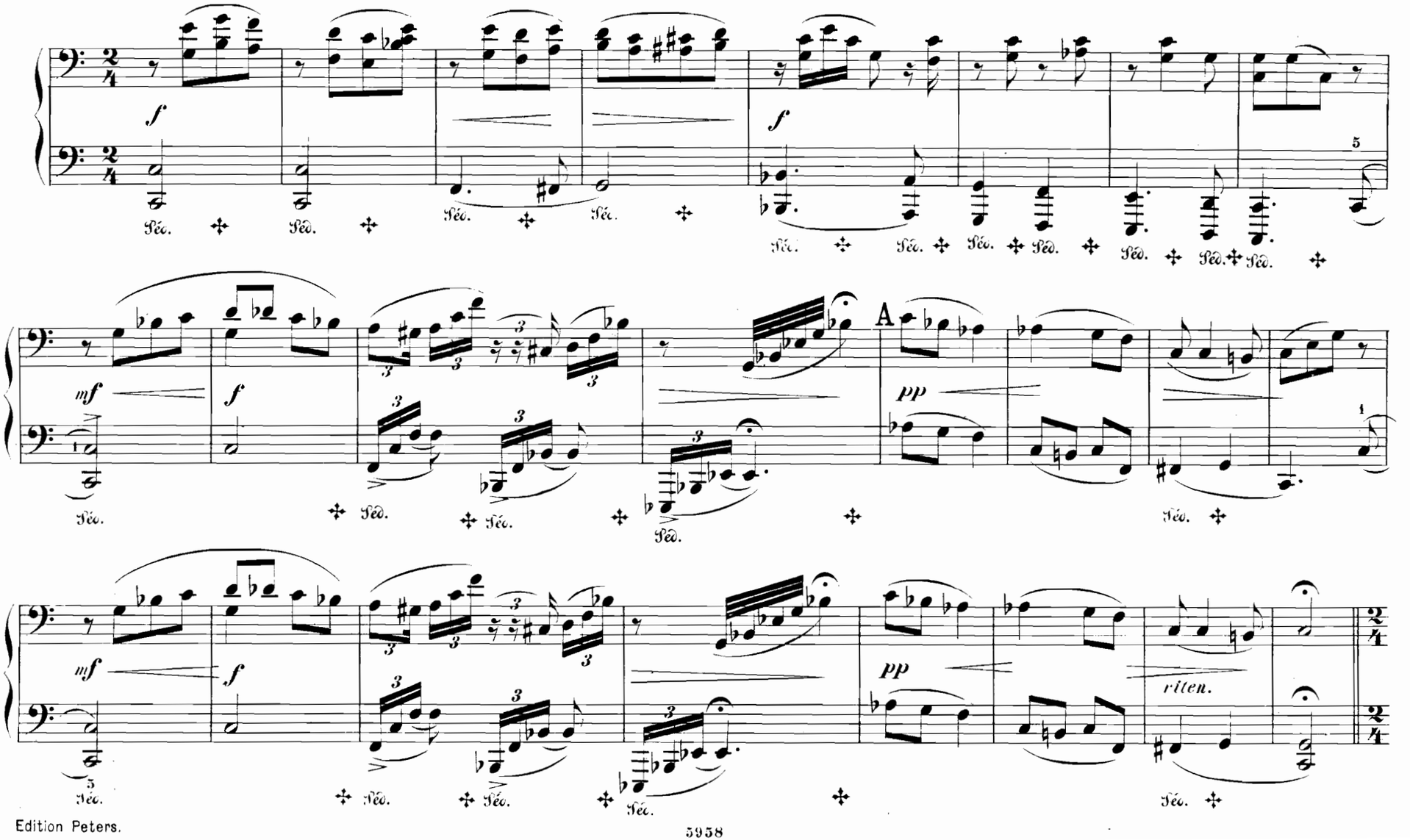

VI.

Moderato.

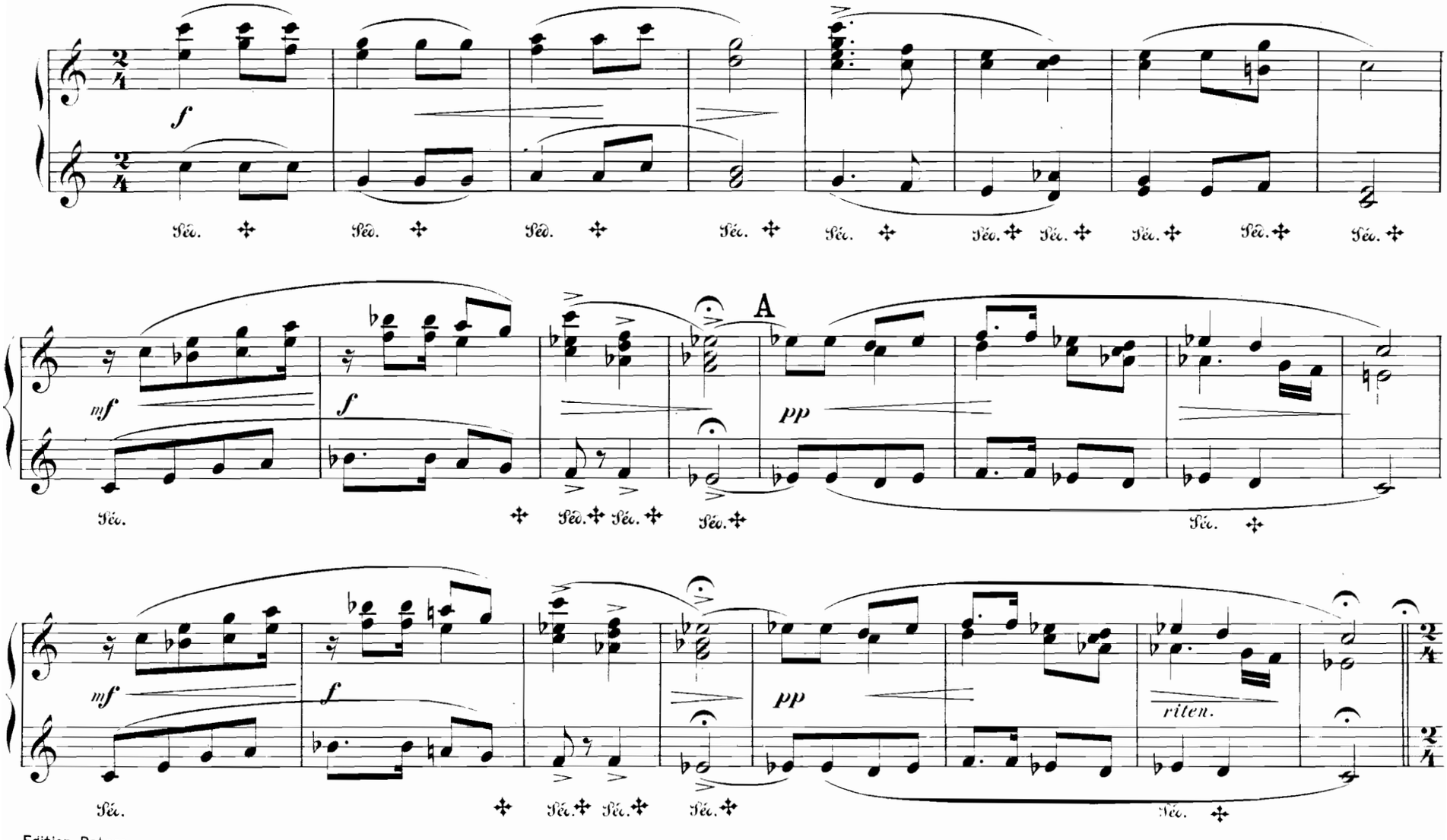

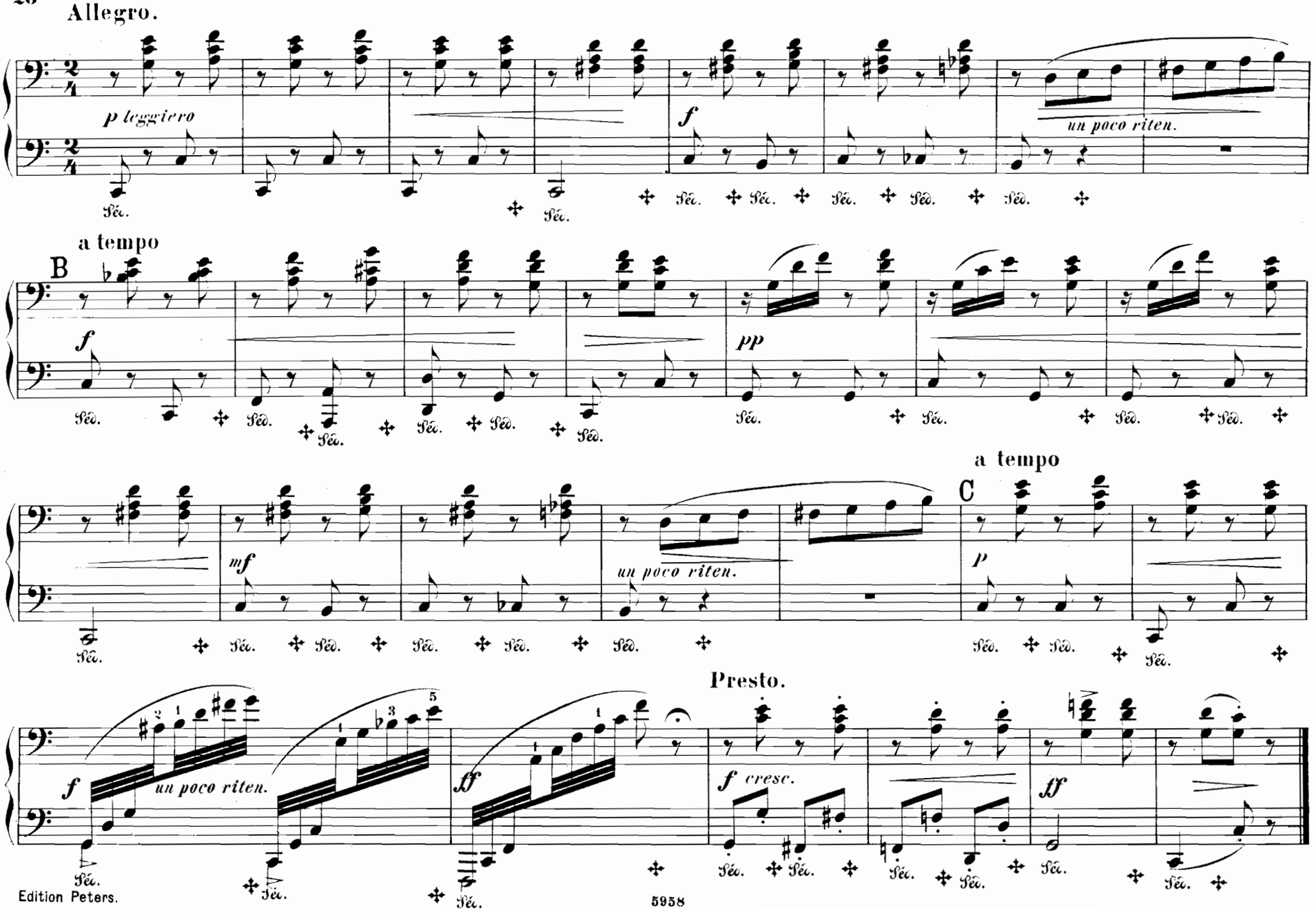
Allegro.
p leggiero
un poco riten.
a tempo
B
f
pp
mf
un poco riten.
a tempo
C
p
Presto.
f
un poco riten.
ff
f cresc.
ff

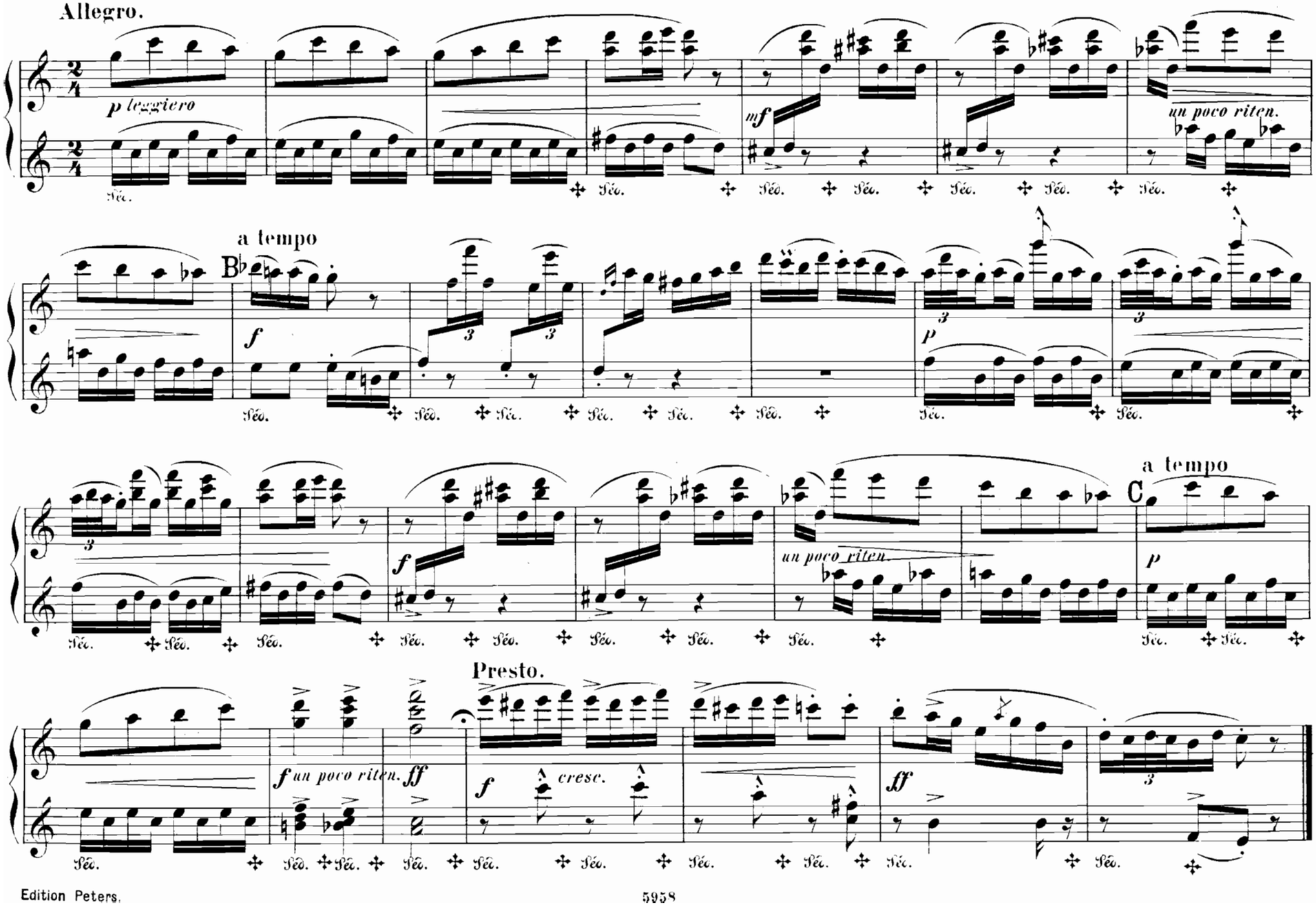
Allegro.
p leggiero
mf
un poco riten.
a tempo
B
f
p
a tempo
C
f
un poco riten.
p
Presto.
f un poco riten.
ff
f
cresc.
ff

VII.

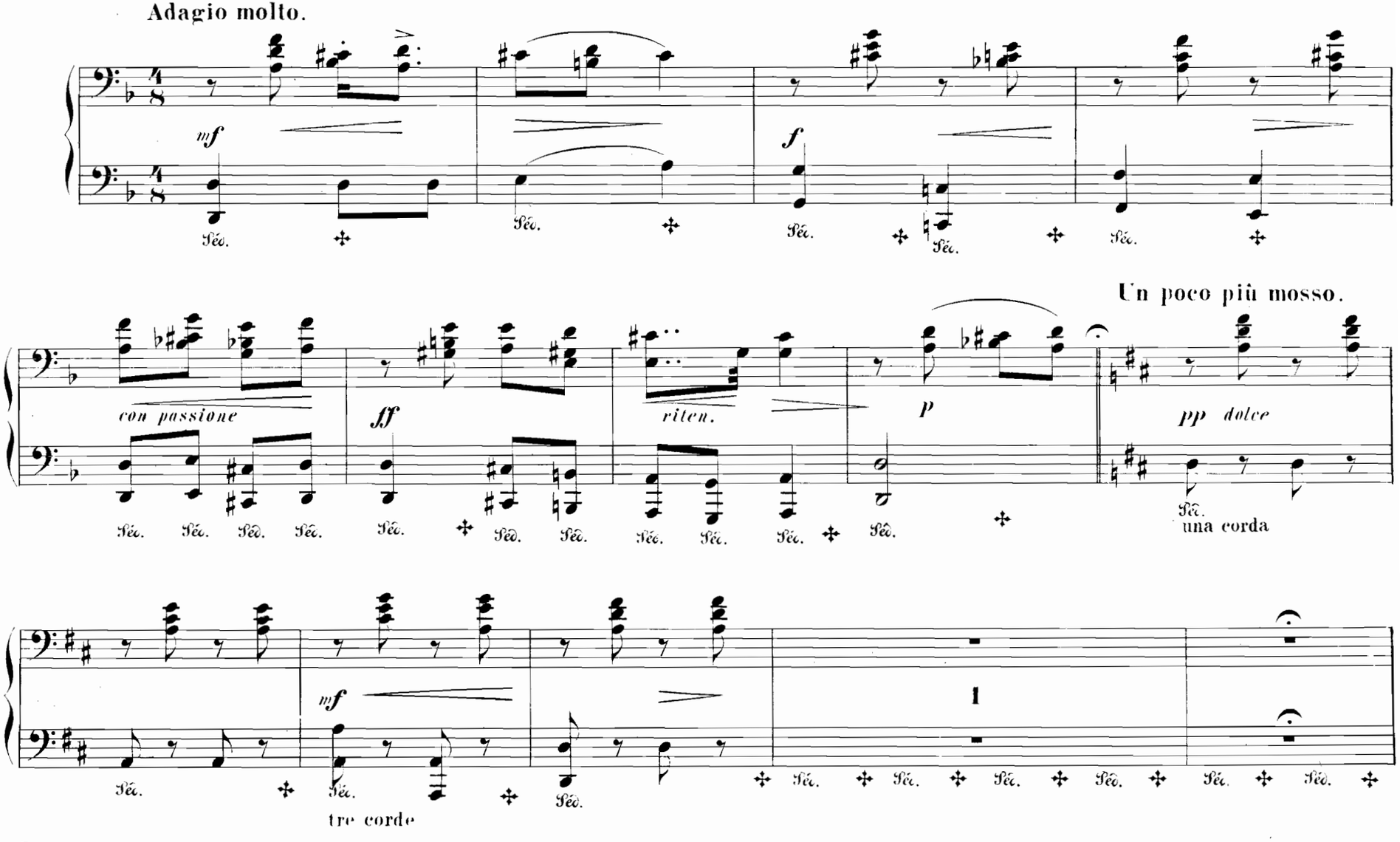
Adagio molto.
mf
f
Un poco più mosso.
con passione
ff
riten.
p
pp dolce
una corda
mf
1
tre corde

VII.

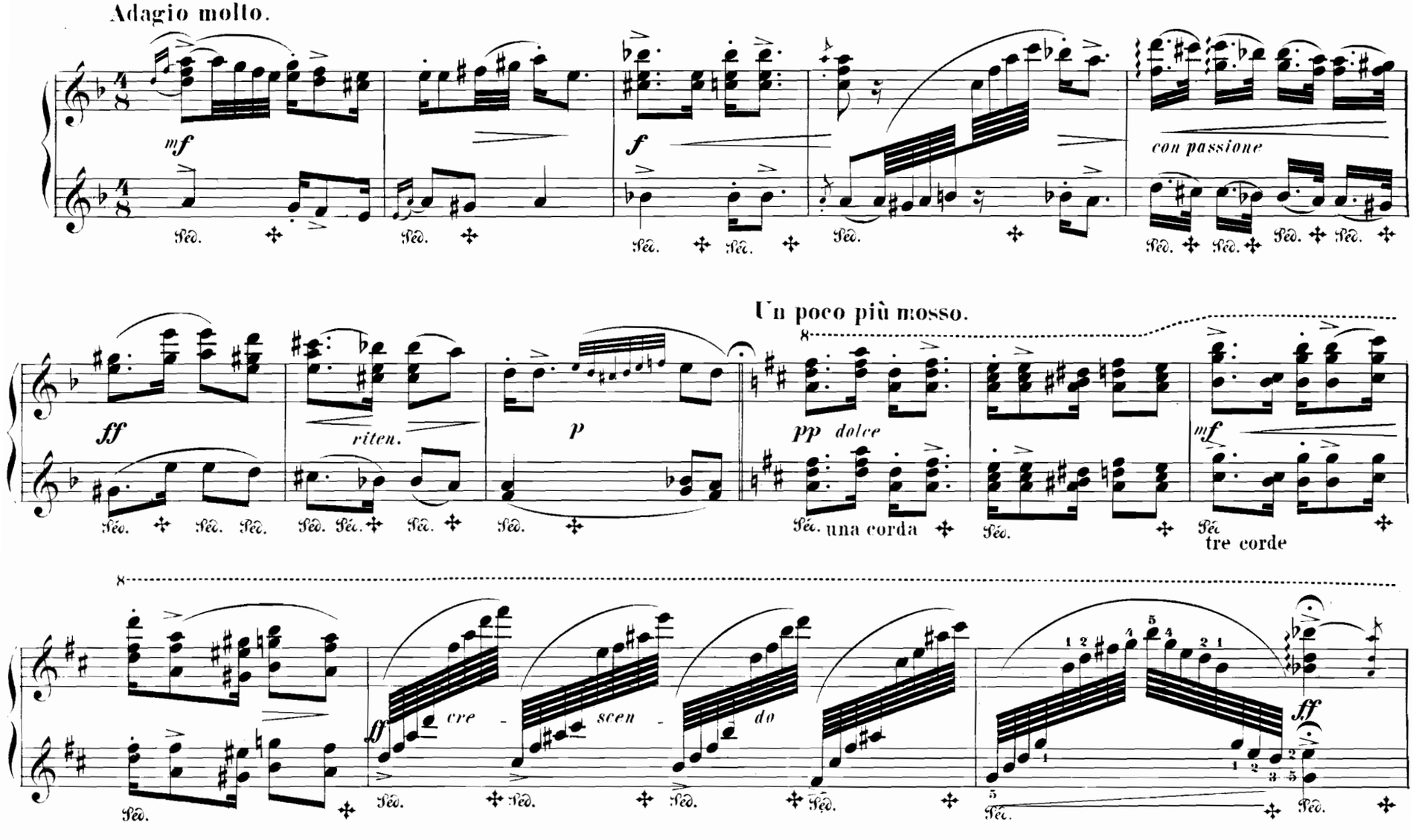
Adagio molto.
mf
f
con passione
Un poco più mosso.
ff
riten.
p
pp dolce
una corda
tre corde
mf
ff
cre - scen - do
ff

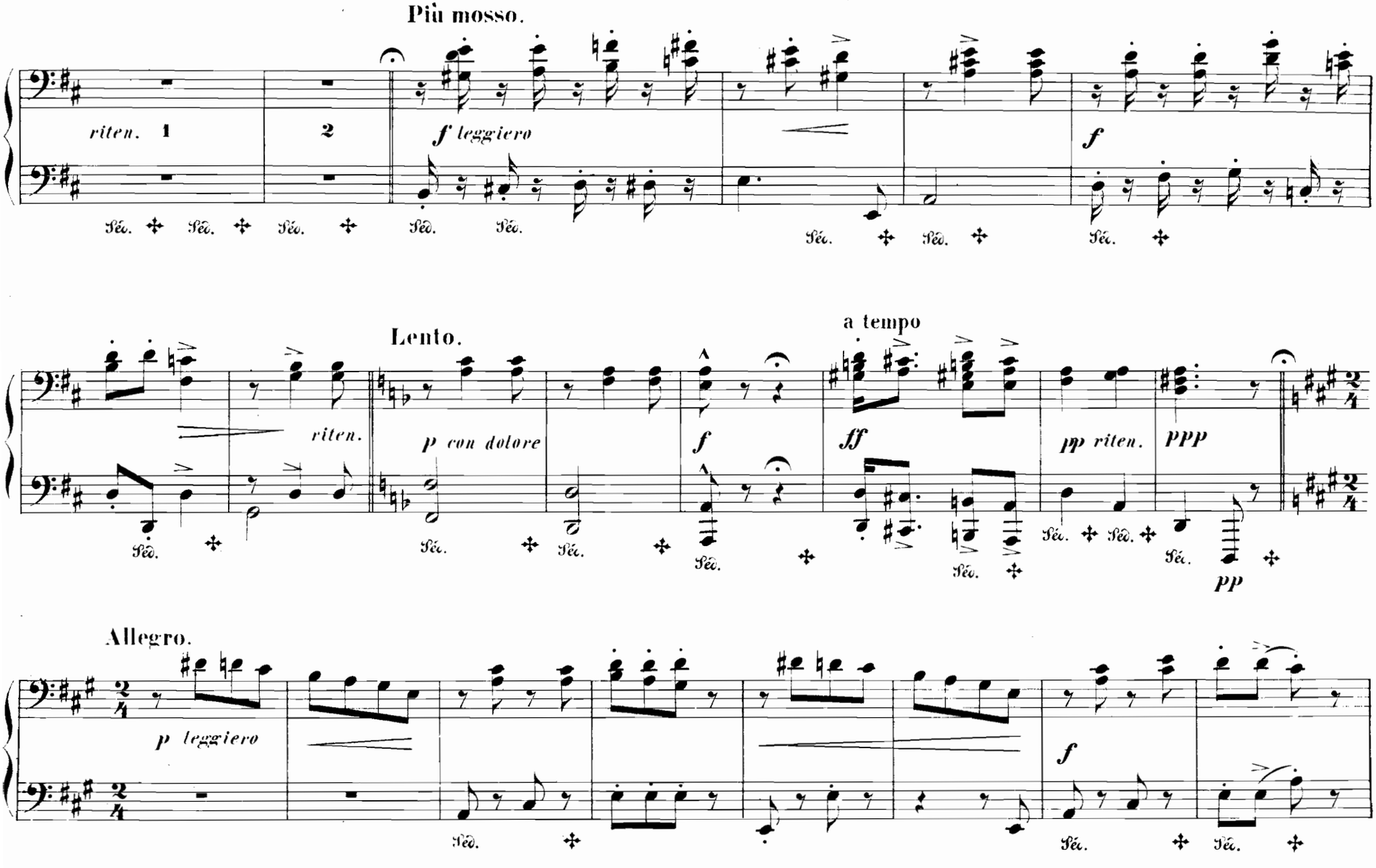
Più mosso.
riten.
1
2
f leggiero
f
Lento.
riten.
p con dolore
f
a tempo
ff
pp riten.
ppp
pp
Allegro.
p leggiero
f

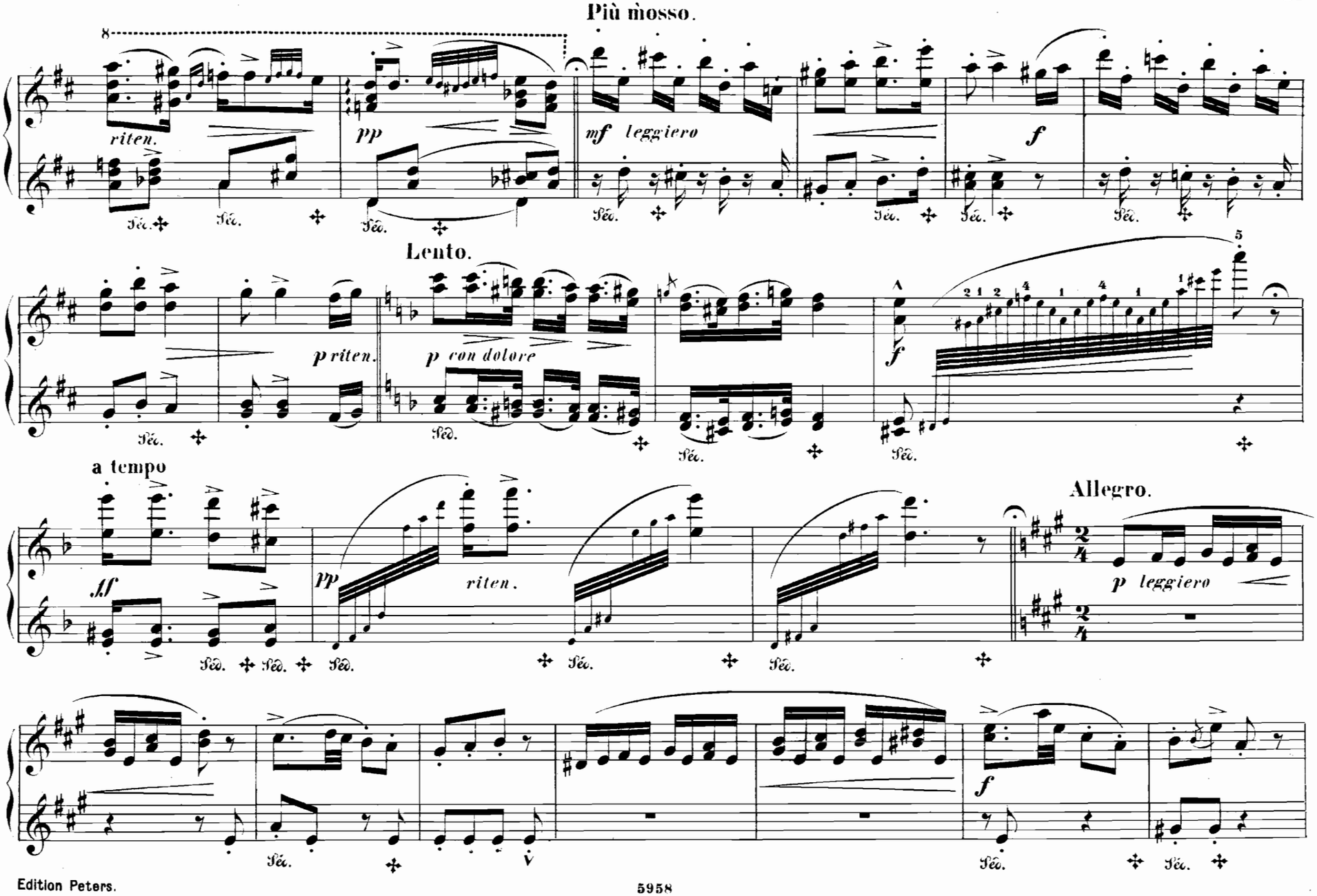
Più mosso.
riten.
pp
mf leggiero
f
Lento.
p riten.
p con dolore
f
a tempo
ff
pp
riten.
Allegro.
p leggiero
f

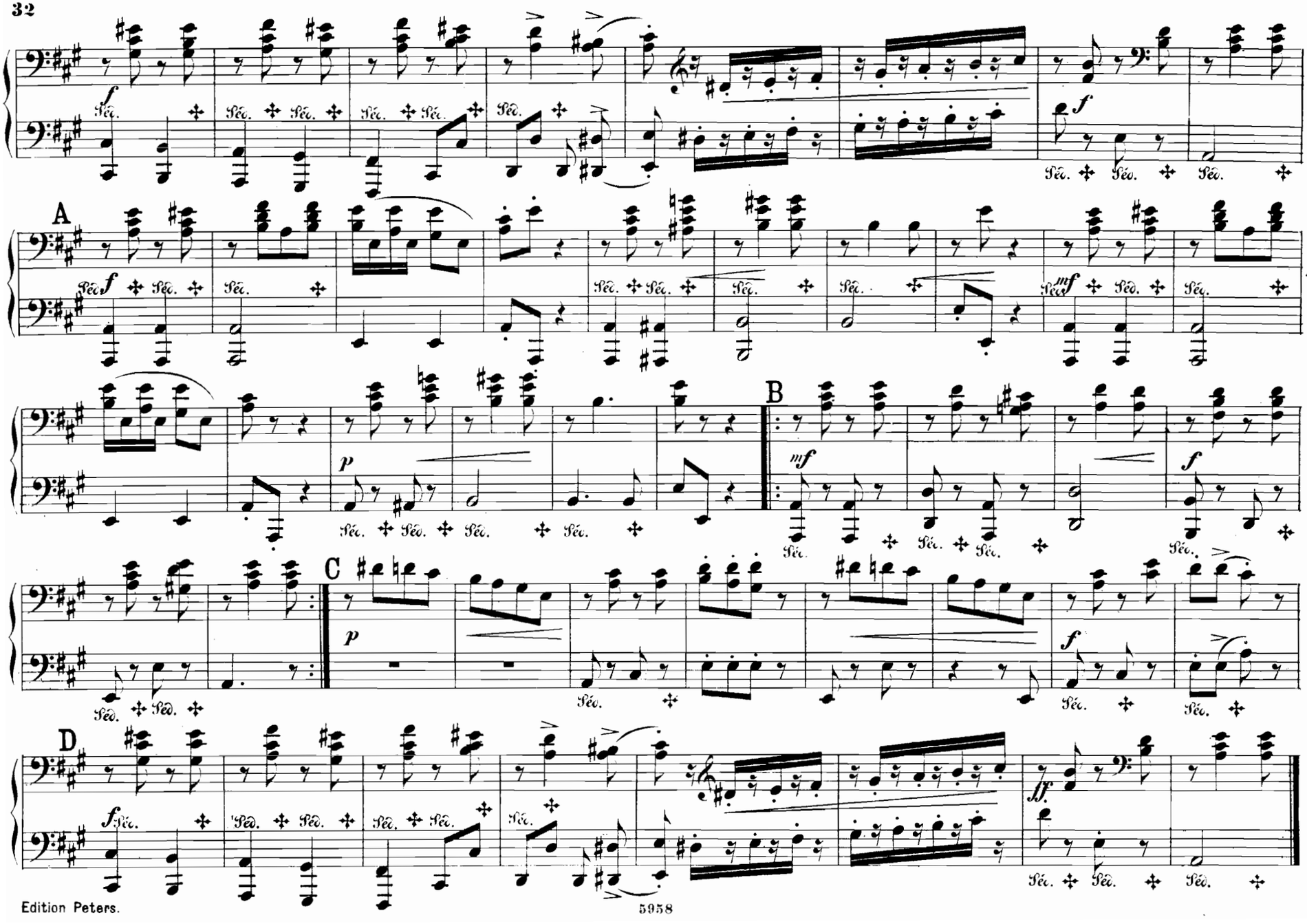
A
B
C
D

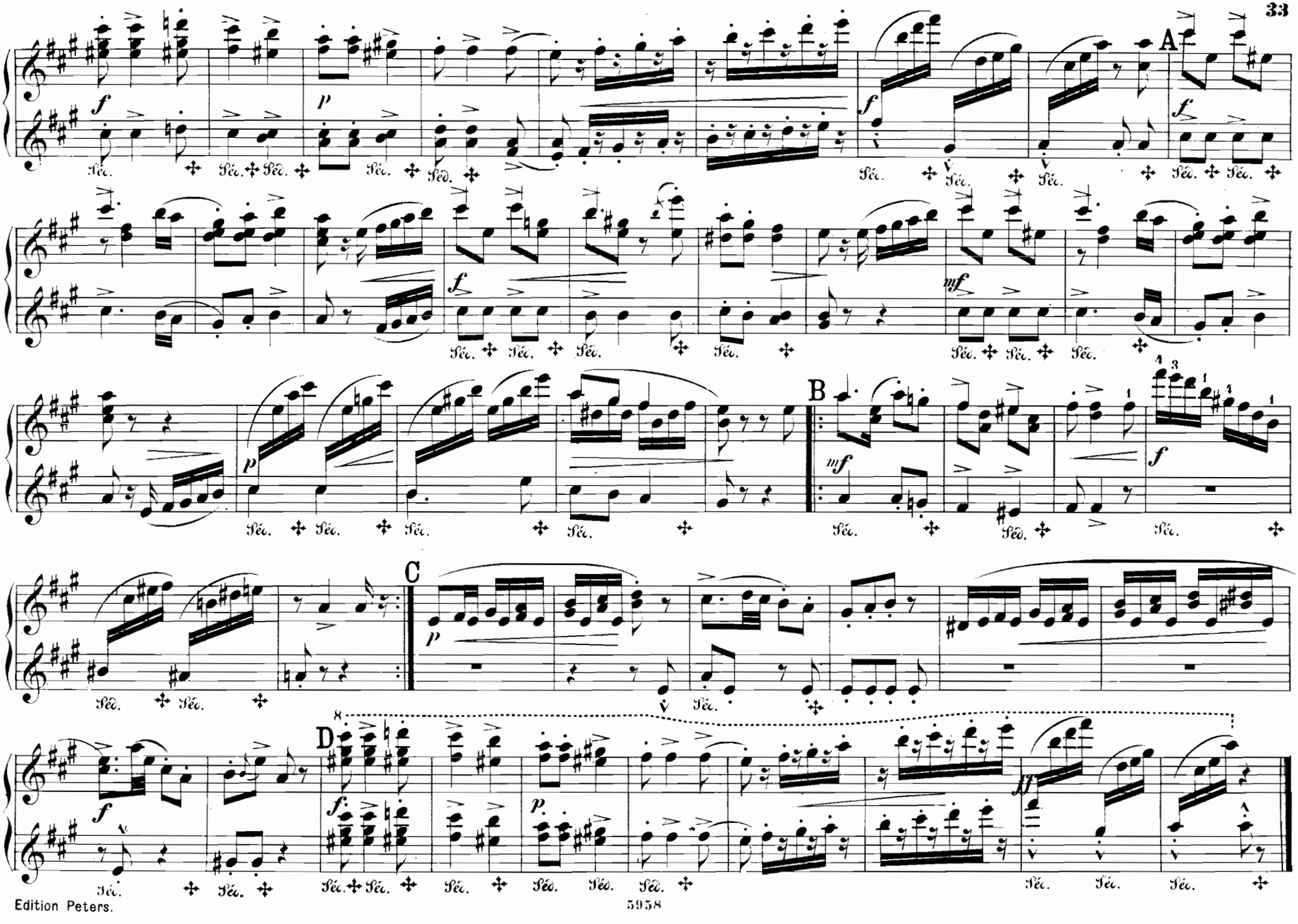
A
B
C
D

VIII.

Moderato con moto.

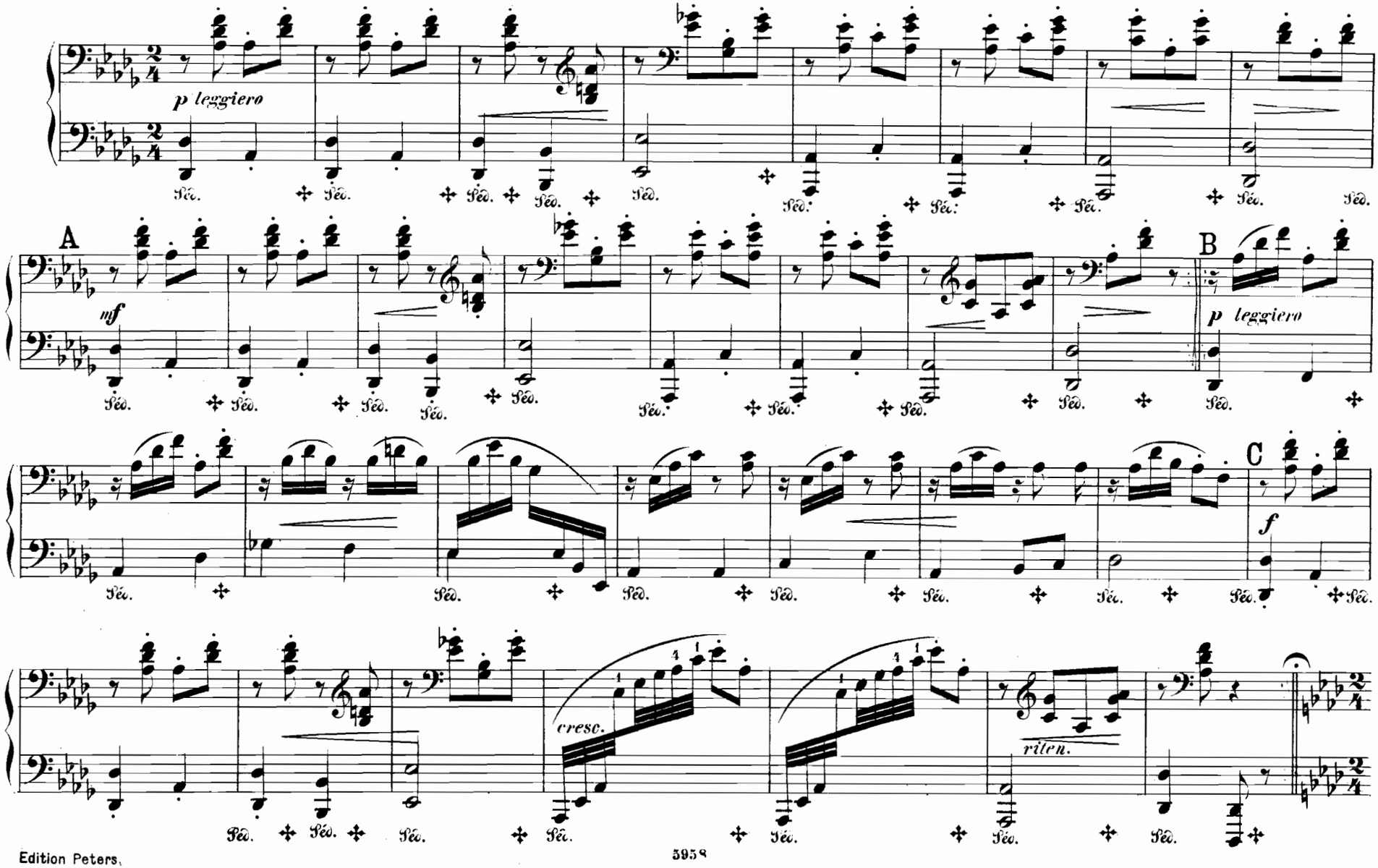

VIII.

Moderato con moto.

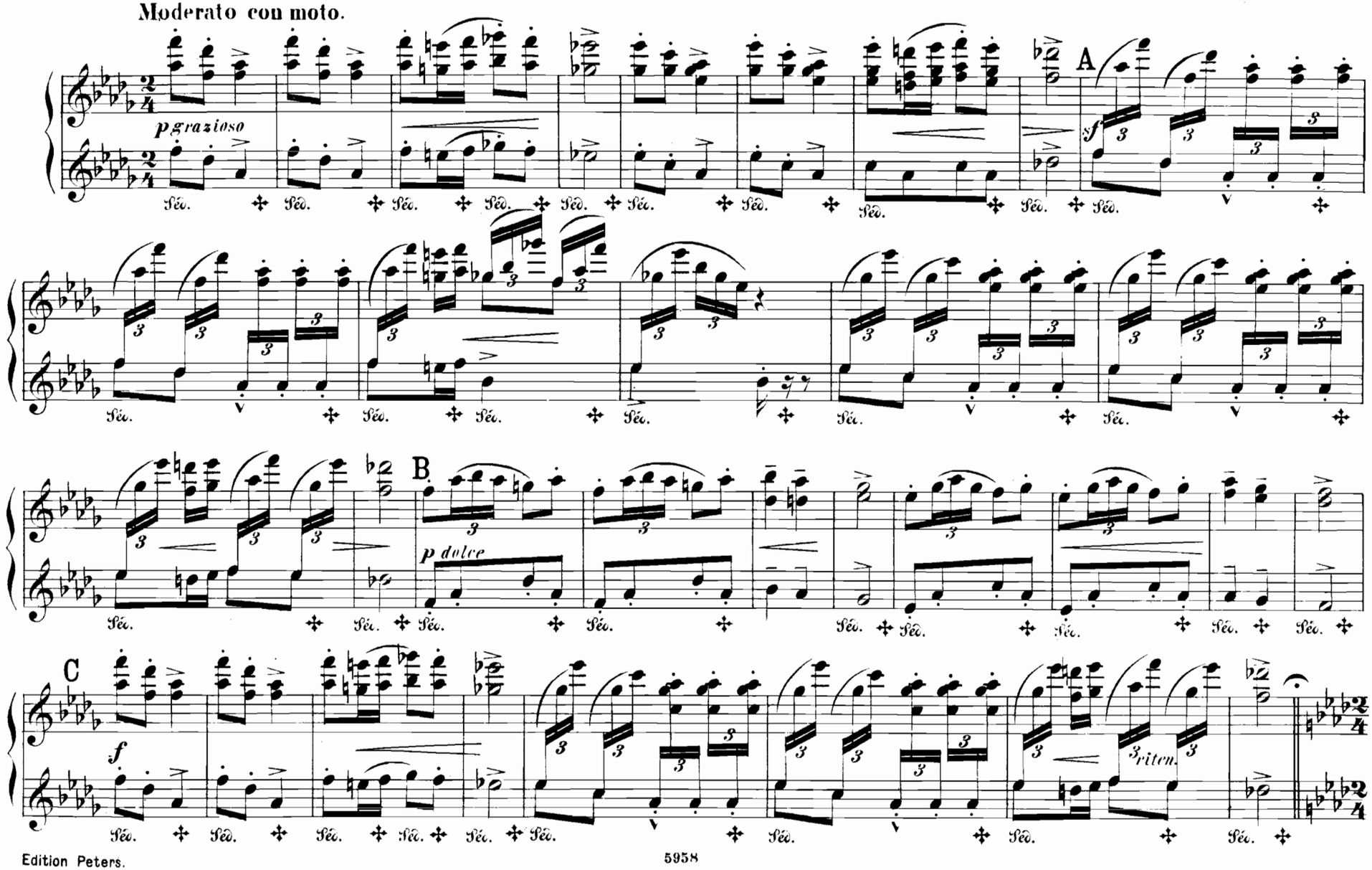

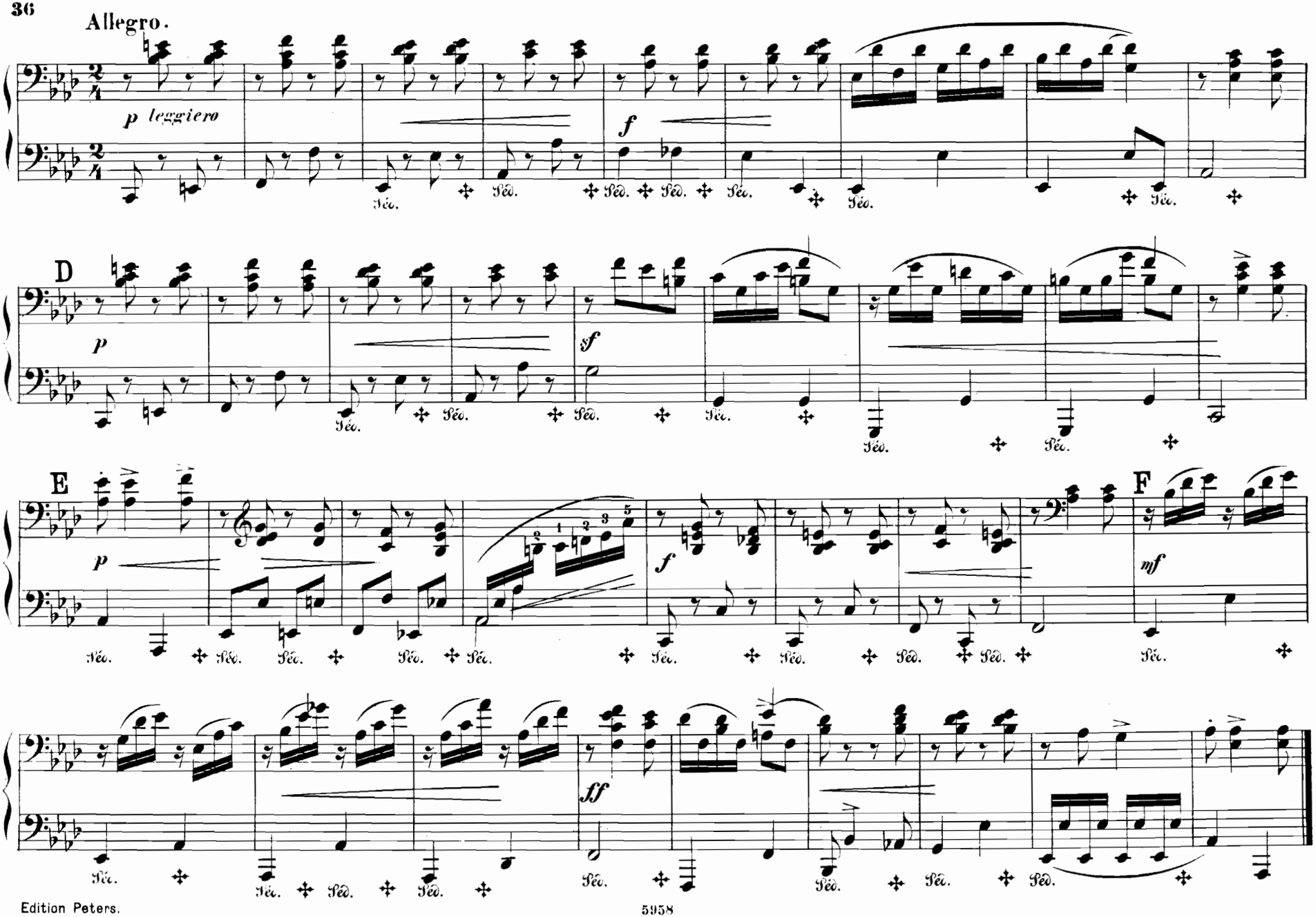
Allegro.
p leggiero
f
D
p
sf
E
p
f
F
mf
ff

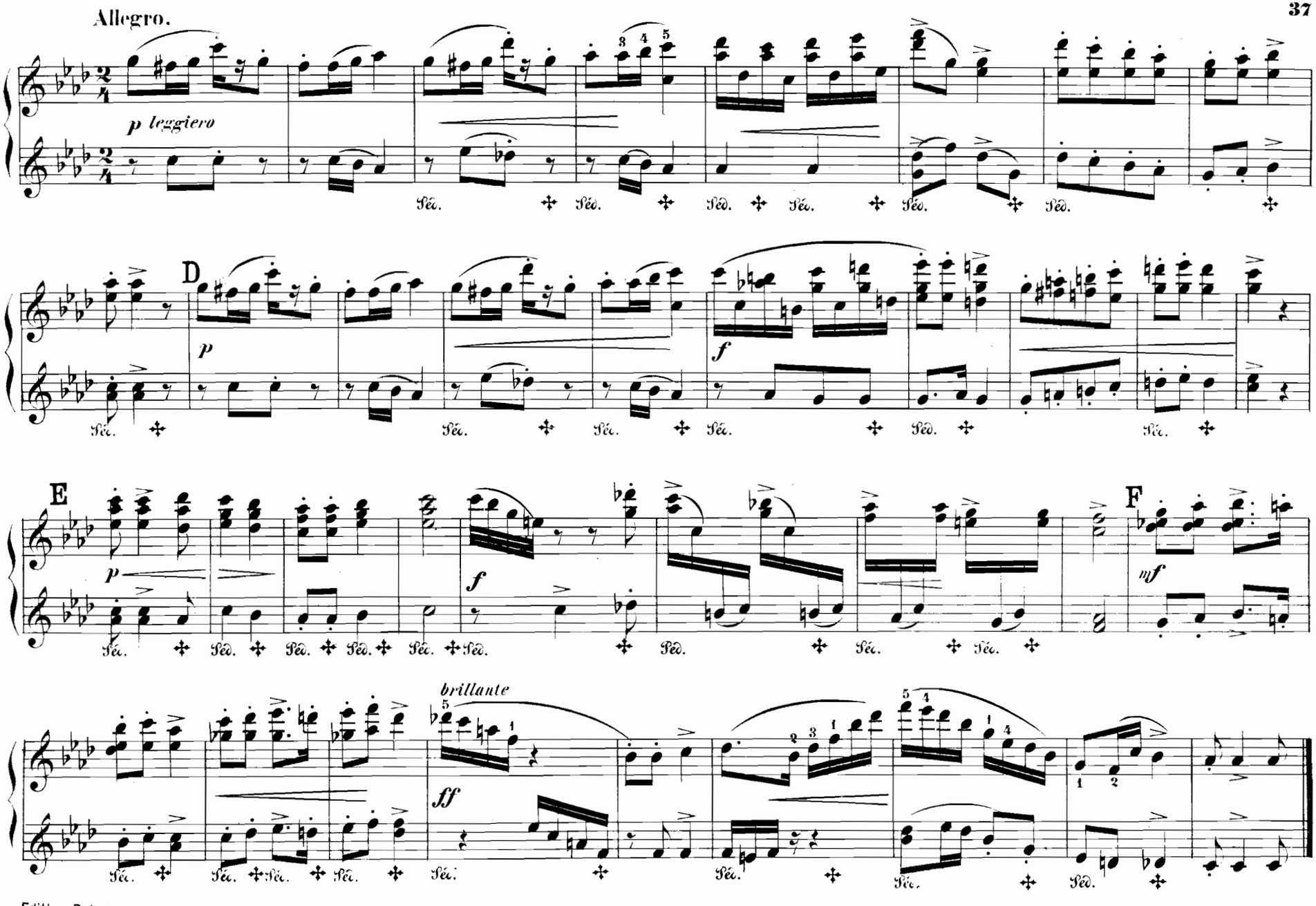
Allegro.
p leggiero
D
p
f
E
p
f
F
mf
brillante
ff

IX.

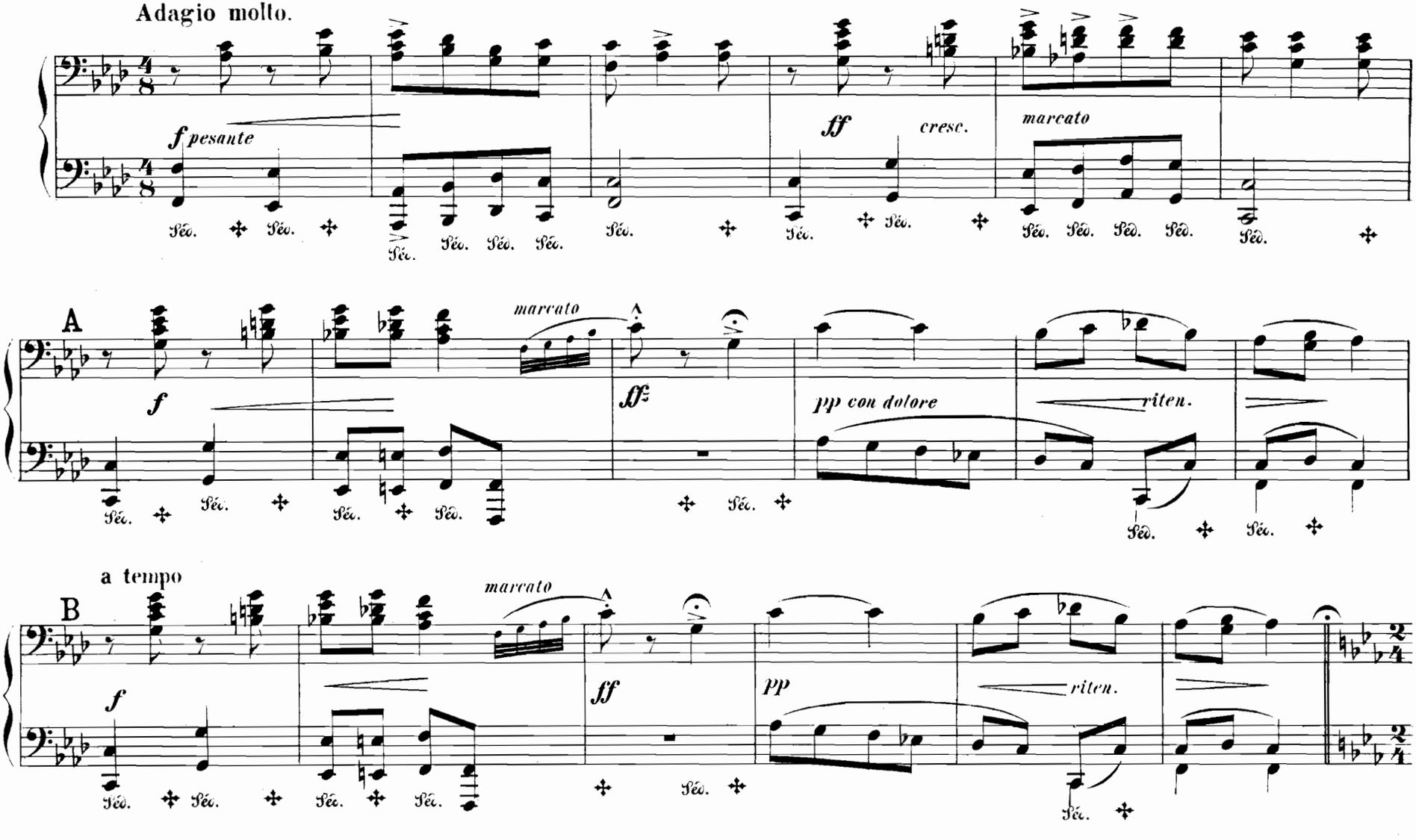
Adagio molto.
f pesante
ff
cresc.
marcato
A
f
marcato
fff
pp con dolore
riten.
a tempo
B
f
marcato
ff
pp
riten.

IX.

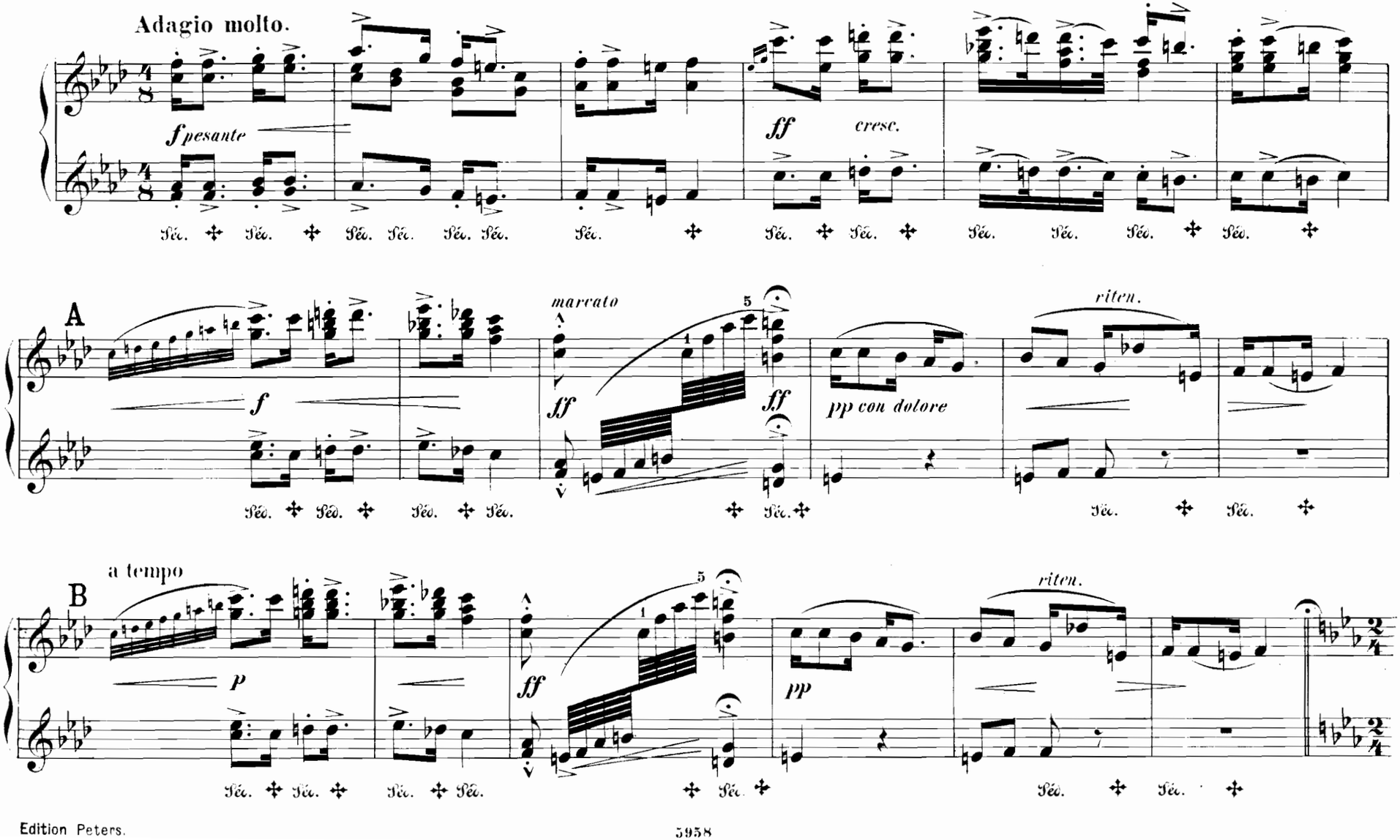
Adagio molto.
f pesante
ff
cresc.
A
f
marcato
ff
ff
pp con dolore
riten.
B
a tempo
p
ff
pp
riten.

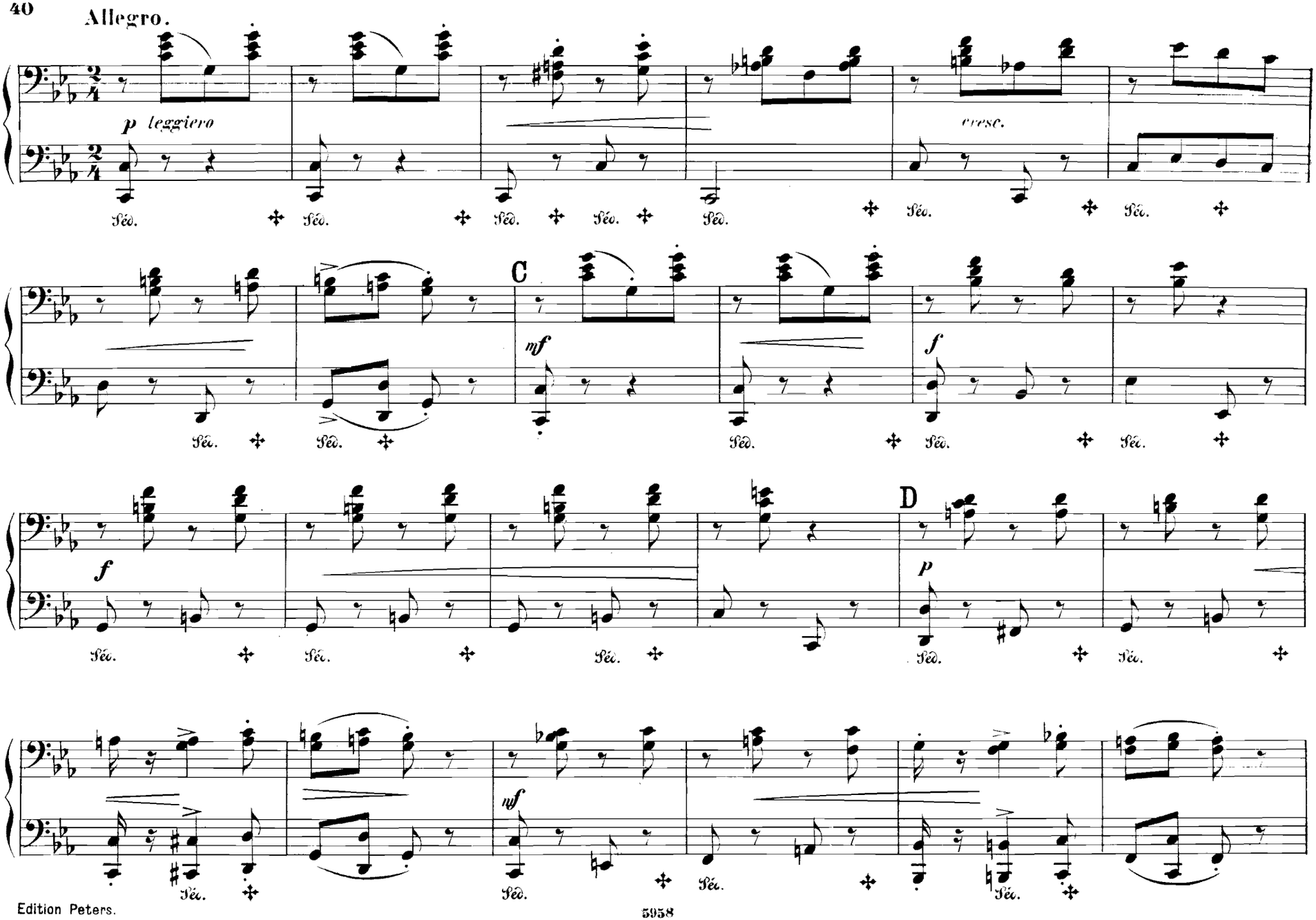
Allegro.
p leggiero
cresc.
C
mf
f
D
p
mf

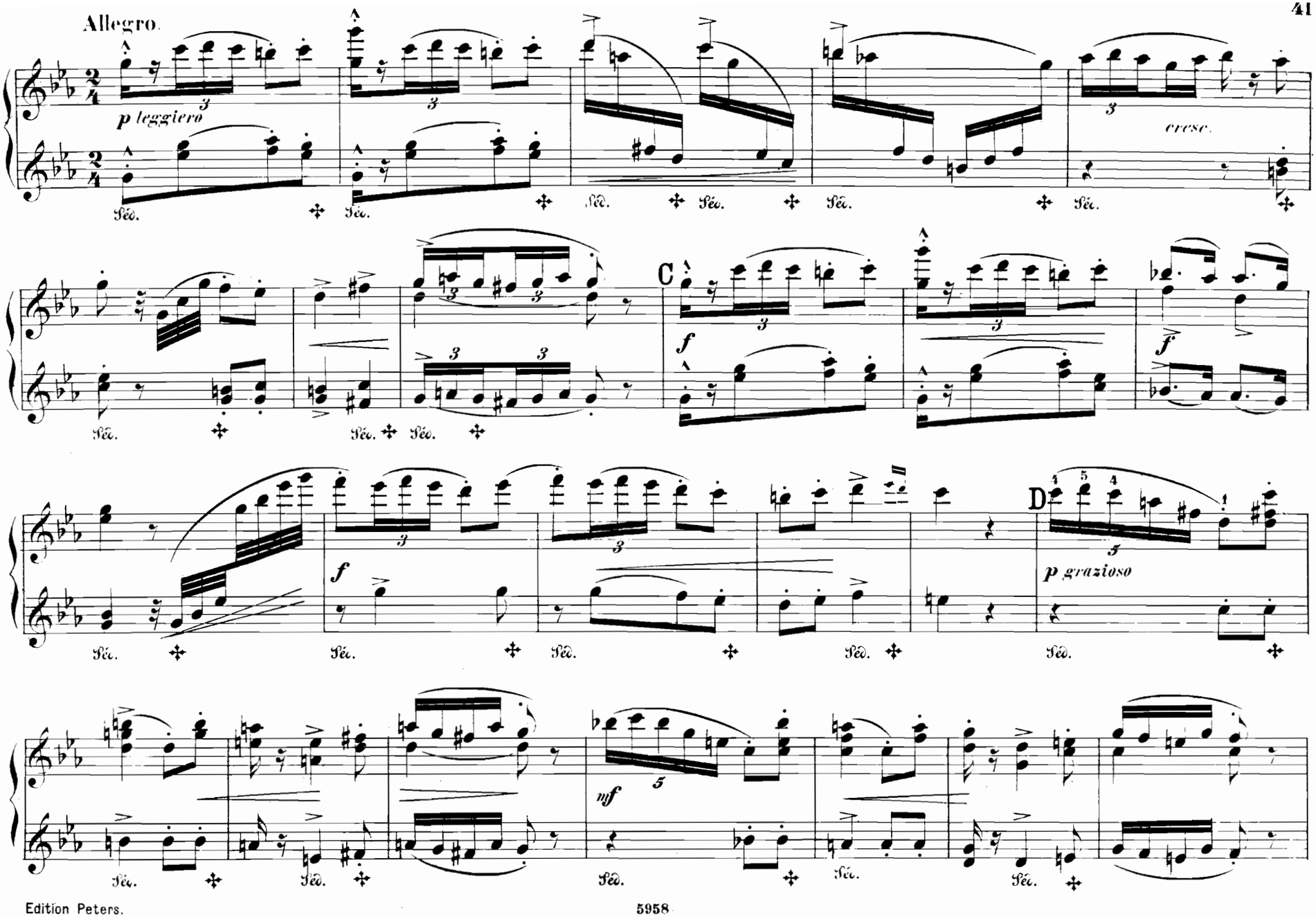
Allegro.
p leggiero
cresc.
C
f
D
p grazioso
mf
Péd.

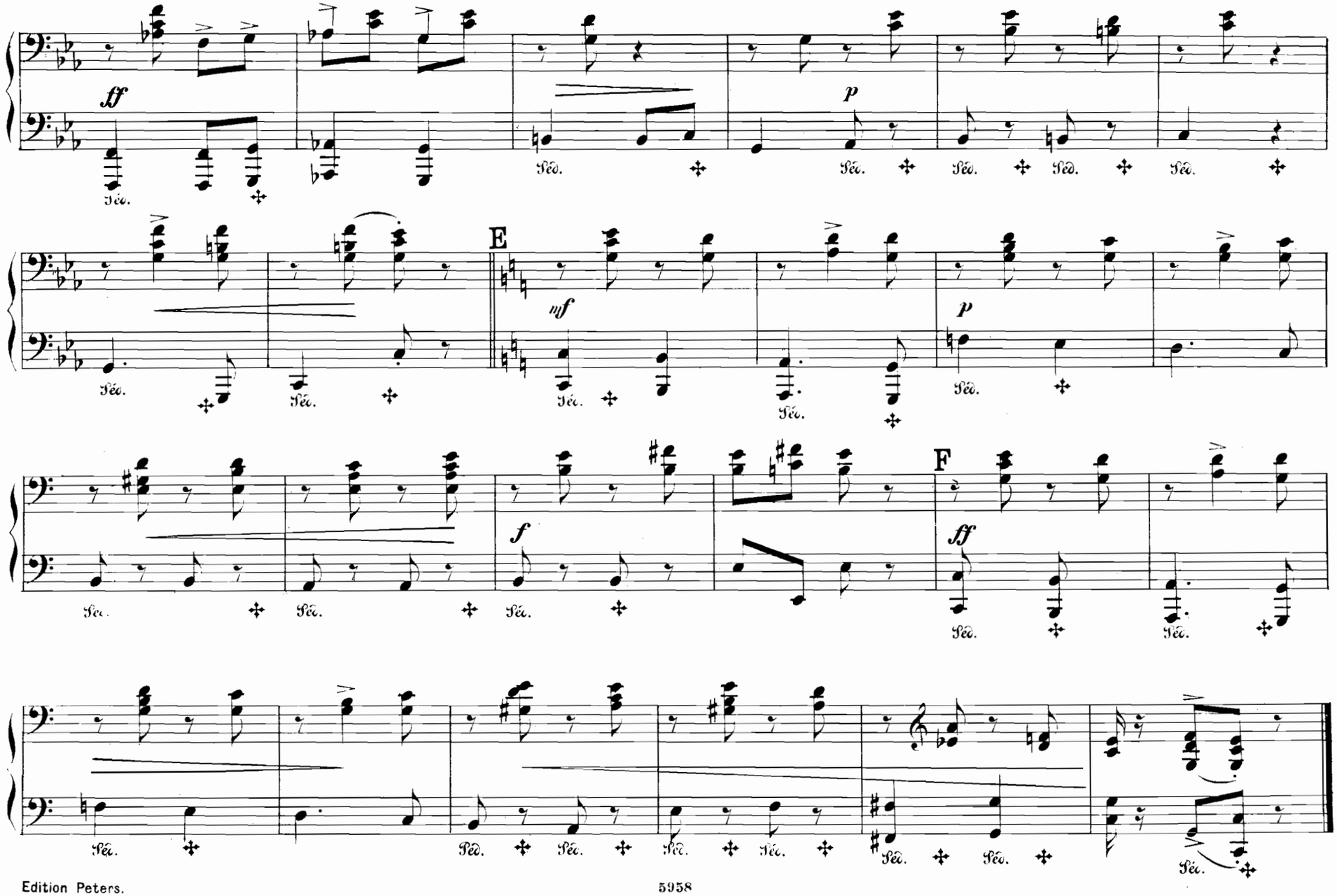
ff
Péd.
p
E
mf
F
f
ff

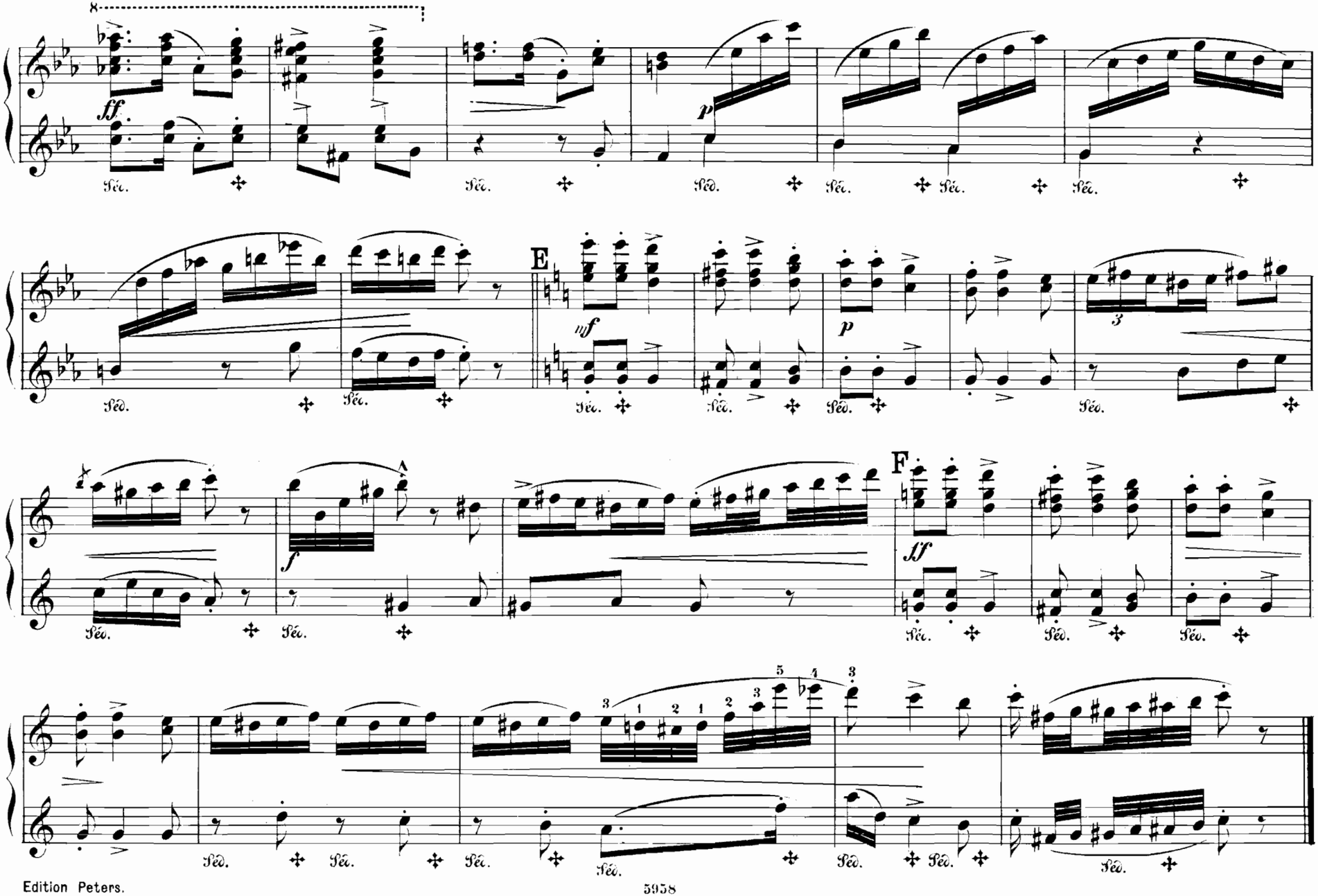
E
F

Bei Bestellungen wolle man **nur** die Nummern angeben.

EDITION PETERS.

Bei Bestellungen wolle man **nur** die Nummern angeben.

Klavier zu vier Händen.

No.		No.		No.		No.	
224/5	**Bach, J. S.:** Orgelkompositionen, 2 Bände.	2430	**Grieg:** Op. 11 Konzert-Ouverture.	2938	**Mottl:** Österreichische Tänze.	1934	**Strauss** (Vater): Beliebte Tänze.
226	— 3 Orchester-Suiten.	1439	— Op. 14 Pièces symphoniques.	12	**Mozart:** Sämtliche Original-Kompositionen.	2042	**Suppé:** Märsche (Boccacciomarsch etc.).
2069	— Orchester-Suite No. 4.	2505	— Op. 16 Konzert A moll.	187a/b	— 12 Symphonien, 2 Bände.	3071	**Ulrich:** 2 Symphonien.
227	— Beliebte kleine Stücke.	2719	— Op. 19 No. 2 Norwegischer Brautzug.	995a/b	— 7 Trios, 2 Bände.	1108	**Wagner:** Kaisermarsch.
1056	**Bach, Ph. E.:** Symphonie D dur.	2700	— Op. 27 Quartett.	996	— Klavierquartette und Quintett.	188a	**Weber:** Sämtliche Original-Kompositionen.
1057	**Bach, W. F.:** Orgelkonzert.	2419	— Op. 34 Elegische Melodien.	997a/c	— 10 Streichquartette, 3 Bände.	188b	— Polonaise, Rondo brillant etc. im Arrangement.
3079	**Ballett-Suite** (Mottl).	2056	— Op. 35 Norwegische Tänze.	998a/b	— 6 Streichquintette, 2 Bände.		
2937	**Beer-Walbrunn:** Op. 22 Deutsche Suite.	2156	— Op. 37 Walzer-Capricen.	999a/c	— 6 Konzerte, 3 Bände.	1064	— Op. 79 Konzertstück.
285	**Beethoven:** Sämtl. Original-Kompositionen.	2266	— Op. 40 Holberg-Suite.	3078	— Eine kleine Nachtmusik.	1330	**Wohlfahrt:** Op. 87 Kinderfreund.
9	— Symphonien Band I No. 1—5.	2432	— Op. 46 Peer Gynt-Suite I.	2752	— Stücke für die Jugend.		
10	— do. „ II No. 6—9.	2663	— Op. 55 Peer Gynt-Suite II.	1326	**Onslow:** Sonaten.		**Sammlungen.**
985a/d	— Violin-Sonaten, 4 Bände.	2659	— Op. 55 No. 2 Arabischer Tanz.	2561a/b	**Raff:** Op. 82, 12 Stücke, 2 Hefte.	1487	**Csárdás-Album** (Behr).
986a/b	— Violoncello-Sonaten, 2 Bände.	2697	— Op. 56 Sigurd Jorsalfar.	2562	— Op. 82 No. 12 Tarantelle.	2472	**Marsch-Album** (Händel, Beethoven, Schubert, Mendelssohn, Chopin, Meyerbeer, Moszkowski).
987a/b	— Streich-Trios, 2 Bände.	2698	— Op. 56 No. 3 Huldigungsmarsch.	2887	**Romberg:** Kindersymphonie.		
988a/b	— Klavier-Trios, 2 Bände.	2856	— Op. 63 Zwei nordische Weisen.	2720	**Ruthardt:** Lehrer und Schüler.		
989a/b	— Op. 18 Streichquartette, Band I, II.	2857	— Op. 64 Symphonische Tänze.	2132	**Saint-Saëns:** 4 Poëmes symphoniques.	2853	**Märsche** (Armeemärsche).
989c/d	— Op. 59, 74 do. Band III, IV.	2915	**Halvorsen:** Vasantasena-Suite.	2986	— Ballettmusik.		**Meister für die Jugend:**
989e/f	— Op. 95, 127 u. 130, 131 do. Bd. V, VI.	2591	**Händel:** 6 Orgelkonzerte.	2058	**Scharwenka, X.:** Op. 41 Suite de Danses.	2752	**Haydn, Mozart.**
989g	— Op. 132, 133, 135 do. Bd. VII.	2695a/c	— 3 Konzerte für Streichorchester.	2059	— Op. 44 Walzer.	2753	**Beethoven, Schubert.**
990	— Op. 4, 29, 137, Streichquintette.	186a/d	**Haydn:** 24 Symphonien, 4 Bände.	2165a/b	**Schmitt, Jac.:** Op. 208, 209, Sonatinen.	2754	**Mendelssohn, Schumann.**
991	— Op. 16, 71, 81, Klavierquintette, Sext.	993a/b	— 8 Trios, 2 Bände.	155a/c	**Schubert:** Original-Kompos., 3 Bände.		**Melodien-Album** (Köhler):
11	— Op. 20 Septett.	994a/d	— 15 Quartette, 4 Bände.	155d	— Supplement.	1404a	— 55 Volksmelodien.
992a	— Op. 15, 19, Klavierkonzerte.	2887	**Haydn, Romberg:** Kindersymphonien.	2016	— **Album** (Märsche, Polonaisen etc.)	1404b	— 40 Opernmelodien.
992b	— Op. 37, 58, Klavierkonzerte.	725	**Hummel:** Sonaten und Nocturne.	749	— Sämtliche Märsche.	1404c	— 54 Marsch- und Tanzmelodien.
992c	— Op. 73 Klavierkonzert, Op. 80 Phantasie.	1325	— Op. 74 Septett.	787	— Sämtliche Polonaisen.		**Melodien-Album** (Felix):
992d	— Op. 61 Violinkonzert.	2473	**Jensen:** Op. 18 Klavierstücke.	719	— Sämtliche Tänze.	2020	— 120 Volks- und Studentenlieder.
992e	— Op. 56 Triplekonzert.	1062	**Kalliwoda:** Op. 27, 169, Walzer.	720/3	— Müllerin, Winterreise, Schwanengesang, 22 Lieder, 4 Bände.	2021	— 40 Opernmelodien, Märsche, Tänze.
183	**Bertini:** Op. 97 Etüden.	1006	**Kiel:** Op. 6 Sonatinen.				**Pianoforte-Album.** Beliebte Kompositionen.
3043a/b	**Brahms:** Symphonien, 2 Bände.	728	**Kuhlau:** Op. 44, 66, Original-Sonatinen.	770	— Op. 99, 100, Trios.	1978a	Band I. **Originalwerke:** 1. **Haydn:** Il maestro e lo scolare. 2. **Mozart:** Sonate D. 3. Sonate B. 4. **Clementi:** Sonate C. 5. **Kuhlau:** Sonatine G. 6. **Beethoven:** Sonate D. 7. **Schubert:** Marche héroïque. 8. Marche militaire. 9. **Weber:** Sonatine C. 10. Romanze. 11. **Schumann:** Geburtstagsmarsch.
1980	— Op. 20 Sonatinen, arrangiert.	1382b	**Lanner-Album** (beliebte Walzer).	771	— Op. 29, Op. posth. Dm., Quartette.		
370	**Bungert:** Op. 16 Deutsche Reigen.	2720	**Lehrer und Schüler** (Ruthardt).	772	— Op. 114, 163, Quintette.		
2448	**Busoni:** Finnländische Volksweisen.	1011	**Loeschhorn:** Op. 51 Tonbilder f. Anfänger.	773	— Op. 166 Oktett.		
1921	**Chopin:** Walzer.	2136	— Op. 182 Kinderstücke.	127	— Symphonie C dur.		
1922	— Mazurkas.	1715	**Mendelssohn:** Original-Kompositionen.	768	— Symphonie H moll (unvollendete).		
1923	— Polonaisen.	1716a/b	— Symphonien, 2 Bände.	1892	— 4 Symphonien in 1 Bande.		
1924	— Nocturnes.	1717	— Op. 20 Oktett.	1485	— Rosamunde (Entreactes und Ballets).		
1323	**Clementi:** Original-Sonaten.	1718	— Op. 18, 87, Quintette.	2753	— Stücke für die Jugend.	1978b	Band II. **Arrangements:** 1. **Haydn:** Serenade. 2. **Mozart:** Larghetto. 3. Menuett. 4. **Beethoven:** Türkischer Marsch. 5. Menuett. 6. **Schubert:** Deutsche Tänze. 7. **Weber:** Aufforderung zum Tanz. 8. **Chopin:** Trauermarsch. 9. **Mendelssohn:** Nocturne. 10. **Schumann:** An den Sonnenschein. 11. Fröhlicher Landmann.
1979	— Op. 36 Sonatinen, arrangiert.	1719	— Op. 12, Op. 44, No. 1—3, Quartette.	2347	**Schumann:** Sämtl. Original-Kompositionen.		
2440a	**Diabelli:** Op. 24, 54, 58, 60, Sonatinen.	1720	— Op. 49, 66, Trios.	2348	— Sämtliche 4 Symphonien.		
2440b	— Op. 163 Jugendfreuden.	1721	— Klavierkonzerte und Violinkonzert.	2356	— Op. 15 Kinderscenen.		
2441	— Op. 150 Sonates mignonnes.	1722	— 45 berühmte Lieder und Gesänge.	2352	— Op. 41 Streichquartette.		
2442	— Op. 149 Melodische Übungsstücke.	1723	— Lieder ohne Worte.	2350/51	— Op. 44, 47, Quintett, Quartett.		
2443a	— Op. 32, 33, 37, Sonaten.	1788	— Orgelkompositionen.	2354	— Op. 46 Andante und Variationen.		
2443b	— Op. 38, 73, Sonaten.	1784	— Märsche.	2349	— Op. 52 Ouverture, Scherzo, Finale.		
2619	**Dvořák:** Polonaise Es dur.	2465	**Moszkowski:** Op. 8 Walzer.	2355	— Op. 54 Konzert A moll.		**Salon-Album, Neues.**
1060/61	**Enke:** Op. 6 und Op. 8 Melodische Übungsstücke im Umfang von 5 Tönen.	2125	— Op. 12 Spanische Tänze.	2353	— Op. 63 Trio D moll.	1109a	Band I. **Gade:** Marsch. **Grieg:** Anitras Tanz. Ungarischer Tanz (Behr). **Moszkowski:** Cortège. **Dvořák:** Polonaise.
		2228	— Op. 43 Cortège et Gavotte.	2347a	— Op. 66 Bilder aus Osten.		
2515a/b	**Fuchs:** Op. 48 Traumbilder, 2 Hefte.	2748	— Op. 51 Fackeltanz.	2357	— Op. 68 Jugendalbum.		
1005	**Gade:** Op. 18 Märsche.	2777	— Op. 55 Polnische Volkstänze.	2704	**Sinding:** Op. 21 Symphonie D moll.	1109b	Band II. **Grieg:** Norw. Tanz. **Scharwenka:** Menuett. **Bungert:** Deutsche Reigen. Ungarischer Tanz (Behr). **Raff:** Tarantelle.
2902	**Gluck-Mottl:** Ballett-Suite I.	2992	— Op. 65 Neue spanische Tänze.	2868	— Op. 35 Suite.		
		2620	— Boabdil-Märsche.	2701	**Smetana:** Aus meinem Leben. Quartett.		**Weihnachts-Album.**
		2621	— — Ballettmusik.	3005	**Stojowski:** Op. 21 Symphonie D moll.	2852	

V. 5.

Zwei Klaviere zu vier Händen.

No.		No		No.		No.	
2200a/b	**Bach:** 2 Konzerte C dur, C moll.	1982	**Clementi:** Original-Sonaten.	2896a/b	**Mendelssohn:** 2 Konzerte (Ruthardt).	1898	**Reinecke:** Improv. über Gluck (*Orig.*).
2912	— Konzert D moll (Ruthardt).	2164b	**Grieg:** 2. Klavier zum Konzert Op. 16.	2942	— Op. 22 Capriccio. (do.)	1171	**Rubinstein:** Op. 25 Konzert E dur.
2894a/e	**Beethoven:** 5 Konzerte (Ruthardt).	2494	— Romanze mit Variationen (*Orig.*).	2984	**Moscheles:** Hommage à Händel (*Orig.*).	3077a	**Schubert:** Symphonie C dur (*Orig.*).
2951	— Op. 20 Septett (do.)	2490a/d	— 2. Klavier zu 4 Sonaten von Mozart (F, C moll, C, G).	2872	**Moszkowski:** Op. 59 Konzert E dur.	3077b	— Symphonie H moll (Singer).
3033a/h	— 8 Symphonien (Singer).			2212	**Mozart:** Konzert Es dur.	2362	**Schumann:** Andante und Variat. (*Orig.*).
3033i	— 9. Symphonie (do.)	2952	**Hummel:** Op. 85 Konzert (Ruthardt).	2897a/c	— Konzert D moll, C dur, D dur (Ruthardt.)	2898	— Op. 54 Konzert (Ruthardt).
2895a/b	**Chopin:** 2 Konzerte (Ruthardt).	2468	**Kirchner:** Op. 86 Walzer (*Orig.*).	1327	— Sonate D dur und Fuge (*Orig.*).	2971	**Wagner:** Kaisermarsch (Kleinmichel).
2968	— Op. 22 Polonaise (do.)	1187b	**Liszt:** Ungarische Phantasie (Bülow).	2563	**Raff:** Op. 82 No. 12 Tarantelle.	2899	**Weber:** Op. 79 Konzertstück.
1914	— Op. 73 Rondo (*Orig.*).						

Druck von C. G. Naumann in Leipzig.