Советские композиторы — детям

ХРЕСТОМАТИЯ

СТАРШИЕ КЛАССЫ ДЕТСКОЙ МУЗЫКАЛЬНОЙ ШКОЛЫ

ХРЕСТОМАТИЯ

ДЛЯ ФОРТЕПИАНО
В ЧЕТЫРЕ РУКИ

«СОВЕТСКИЕ КОМПОЗИТОРЫ—ДЕТЯМ»

ХРЕСТОМАТИЯ

ДЛЯ ФОРТЕПИАНО
в четыре руки

ДЛЯ СТАРШИХ КЛАССОВ
ДЕТСКОЙ МУЗЫКАЛЬНОЙ ШКОЛЫ

Составление и редакция
Ю. ПИТЕРИНА

ВЫПУСК I

Всесоюзное издательство
СОВЕТСКИЙ КОМПОЗИТОР
Москва 1968

ПЕРВАЯ ЧАСТЬ СИМФОНИИ № 5

(отрывок)

Н. МЯСКОВСКИЙ. Соч. 18

Переложение автора.

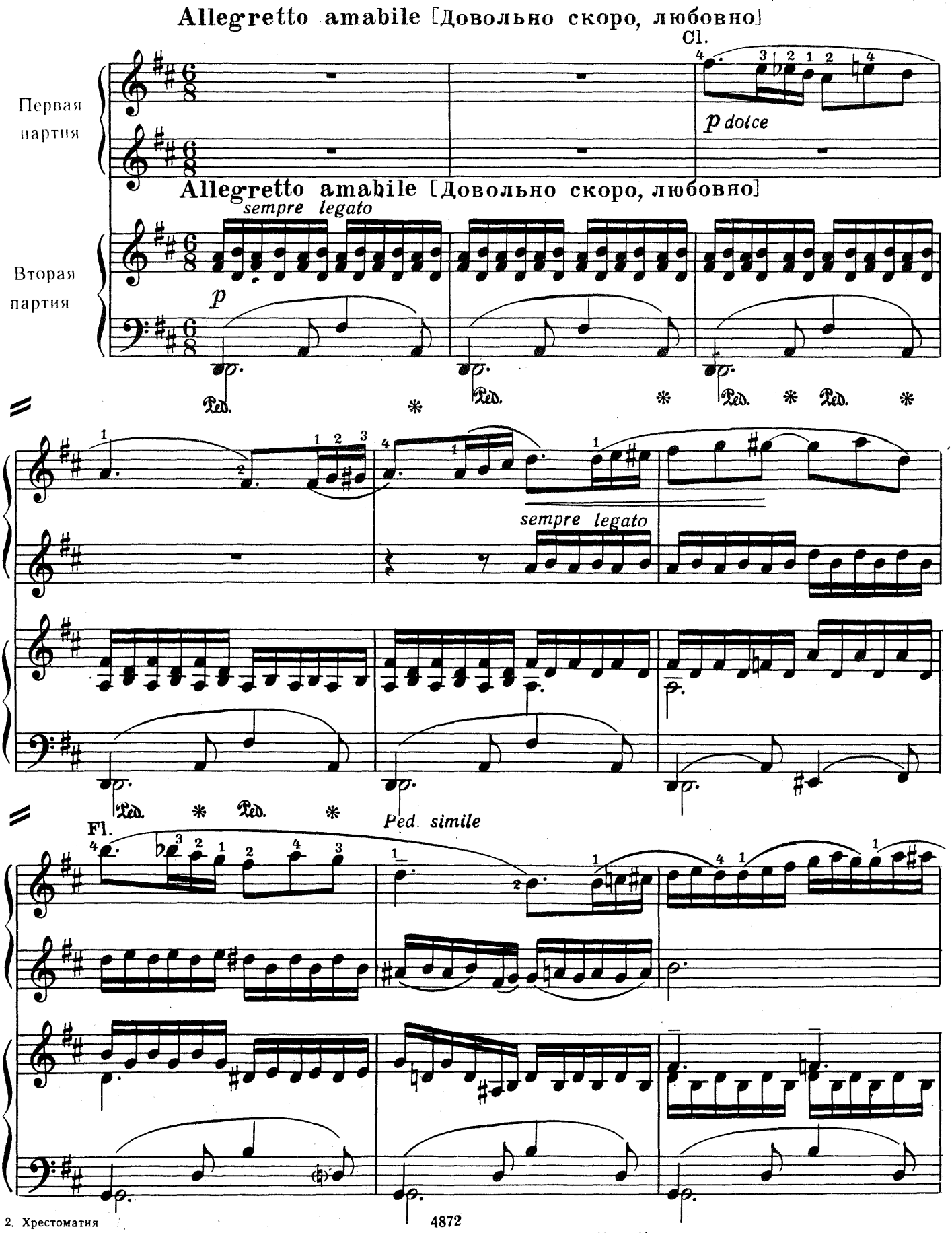

Ноты: Ale07.ru

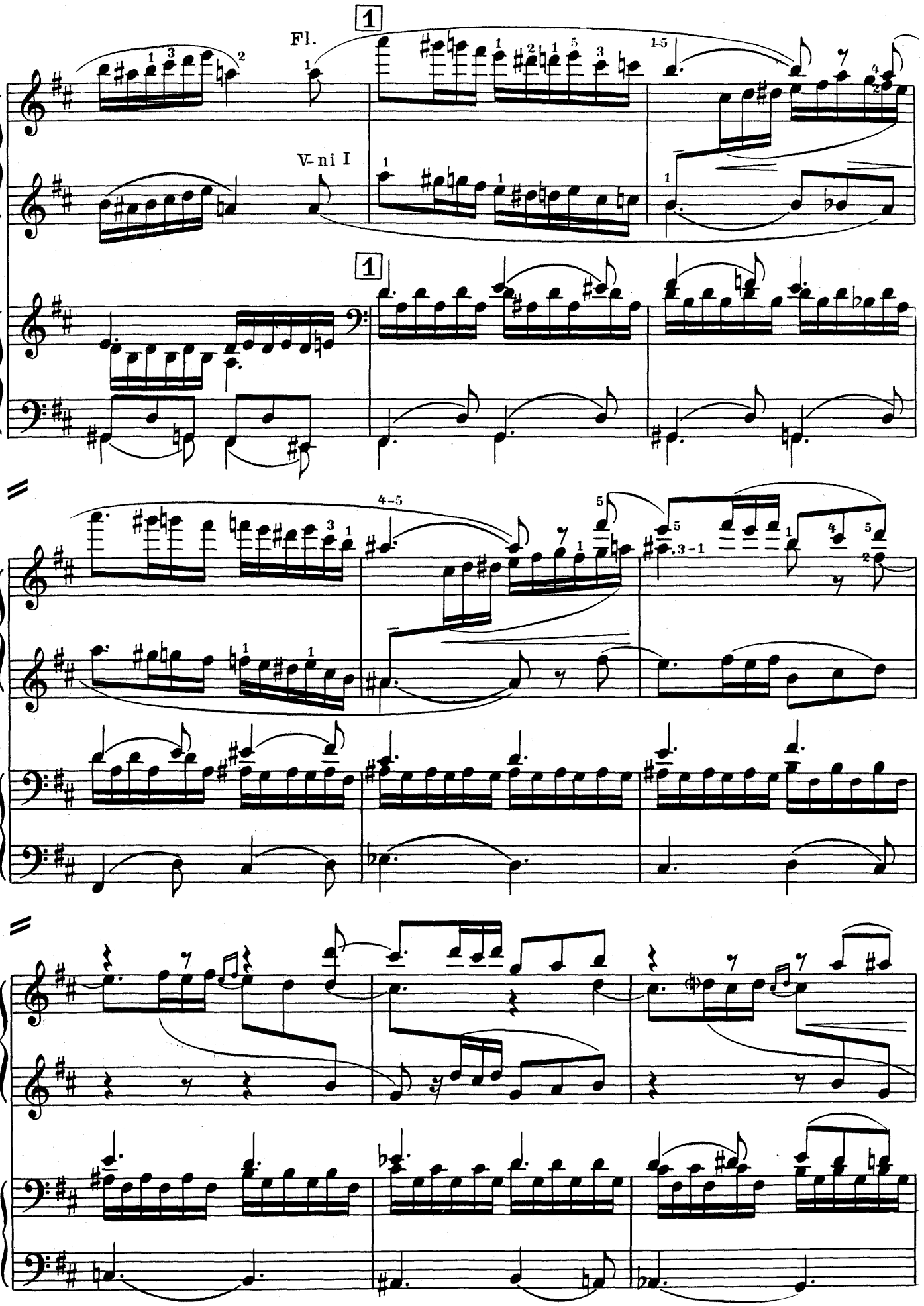

Ноты: Ale07.ru

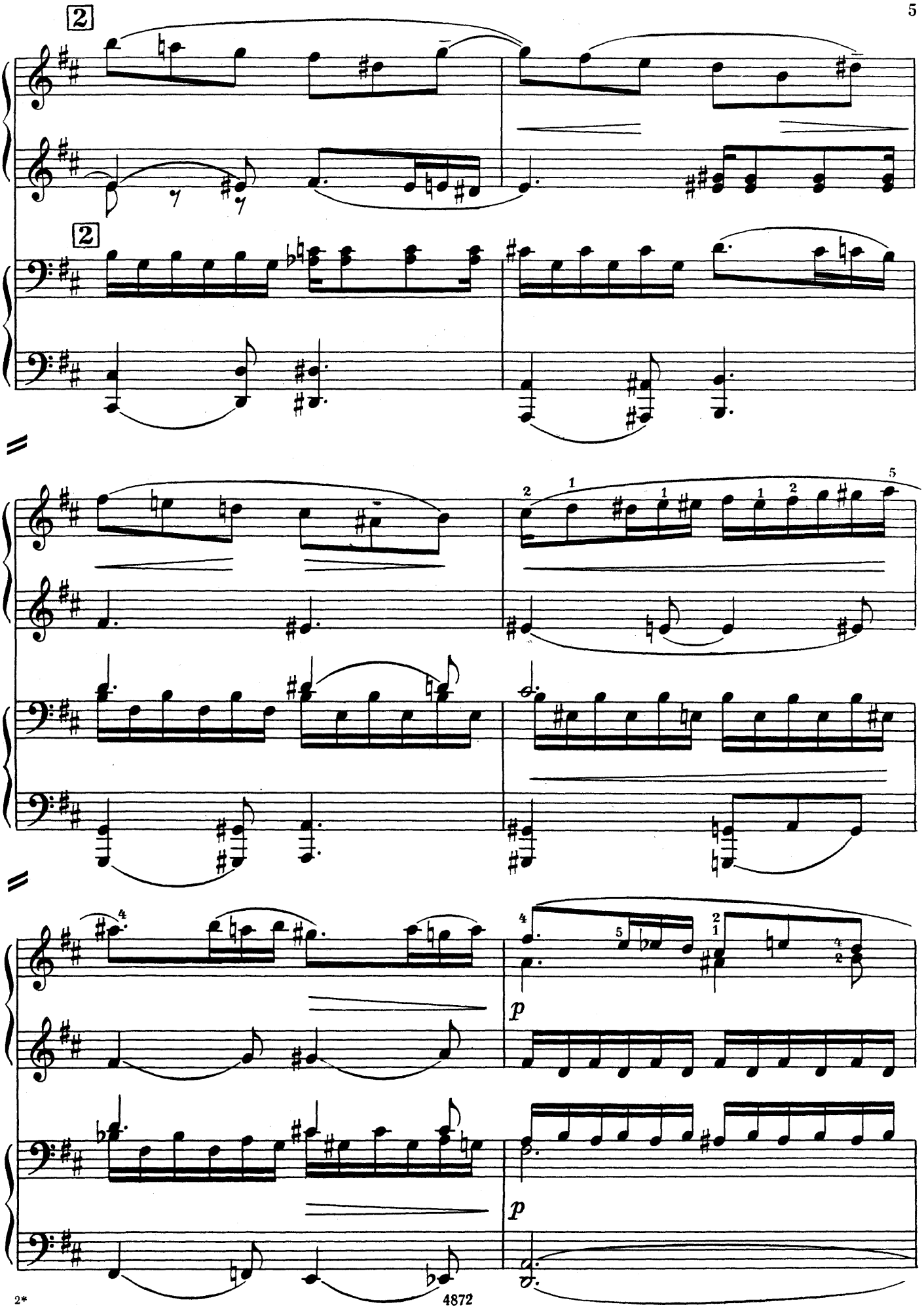
2
2
p
p

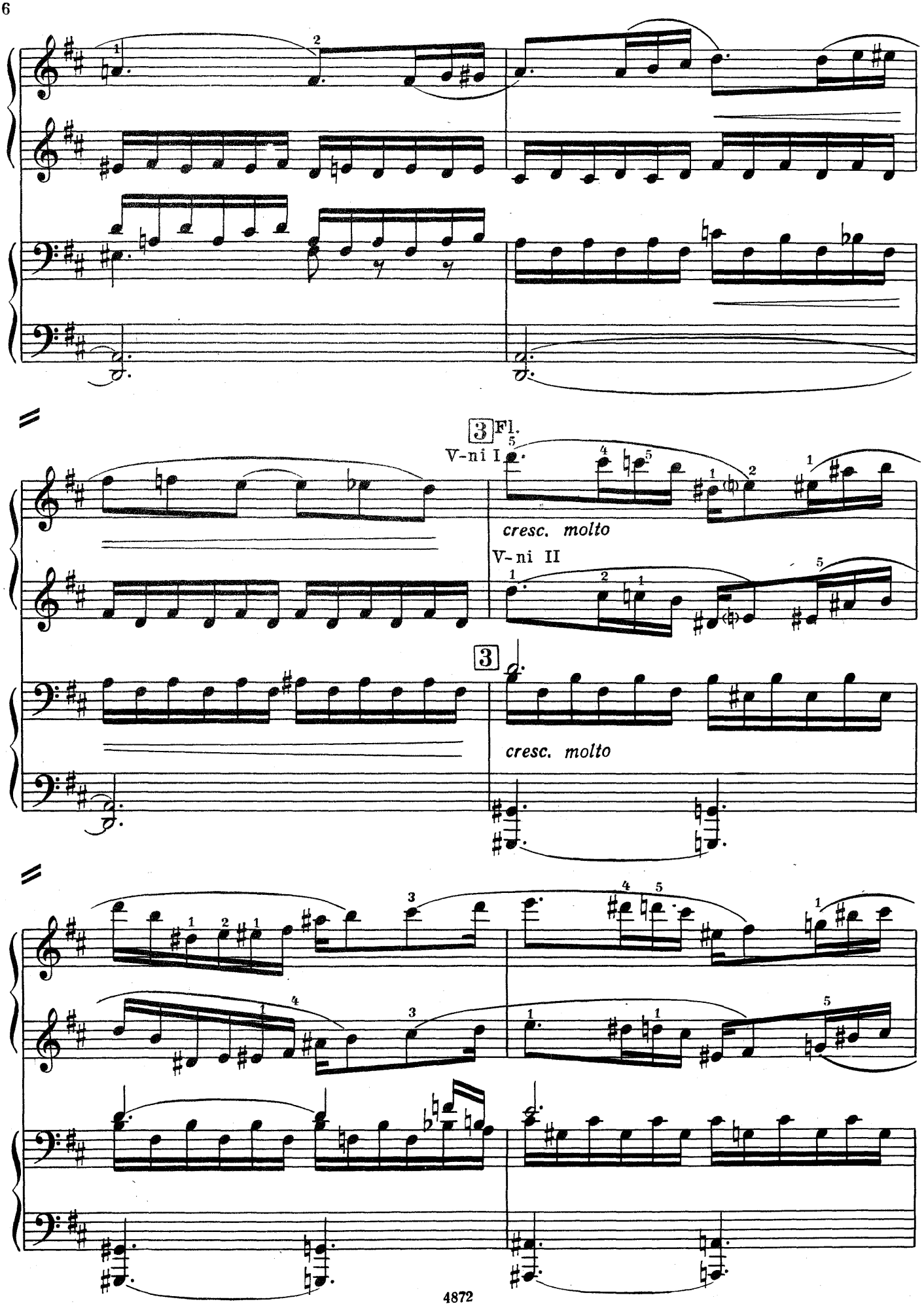

Ноты: Ale07.ru

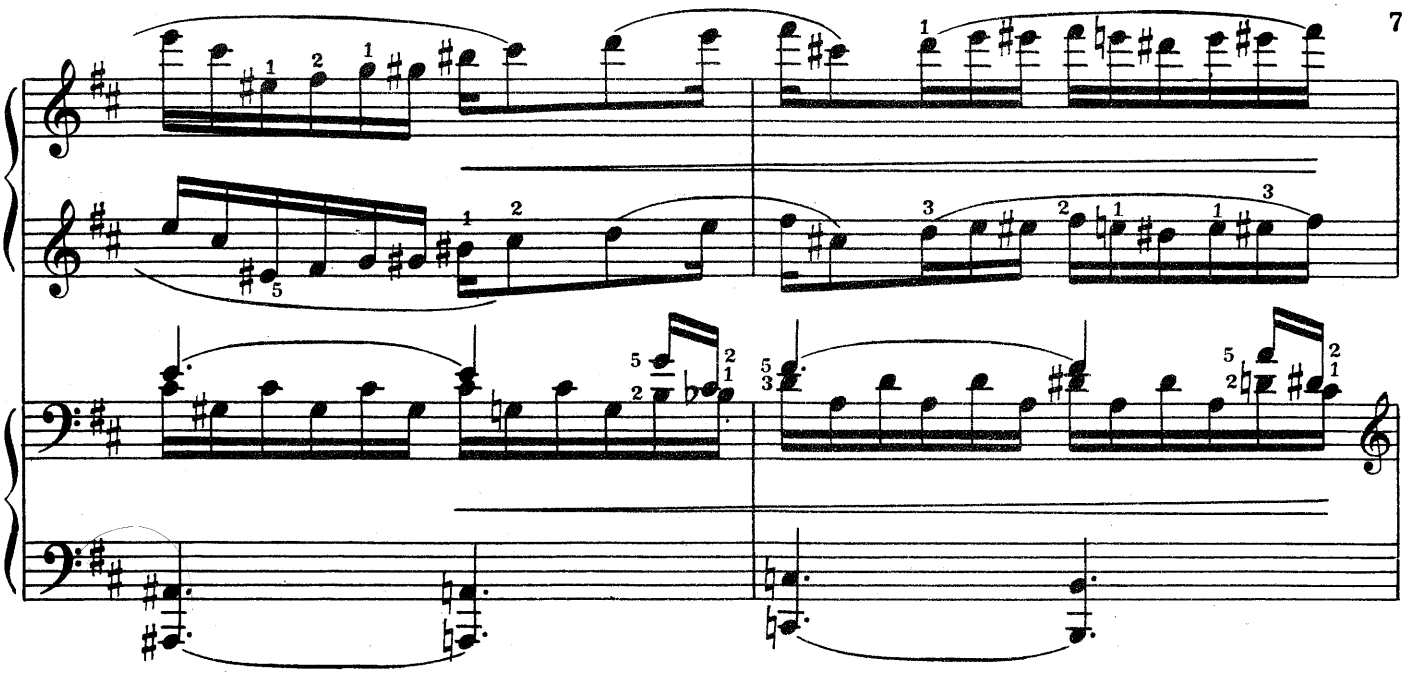

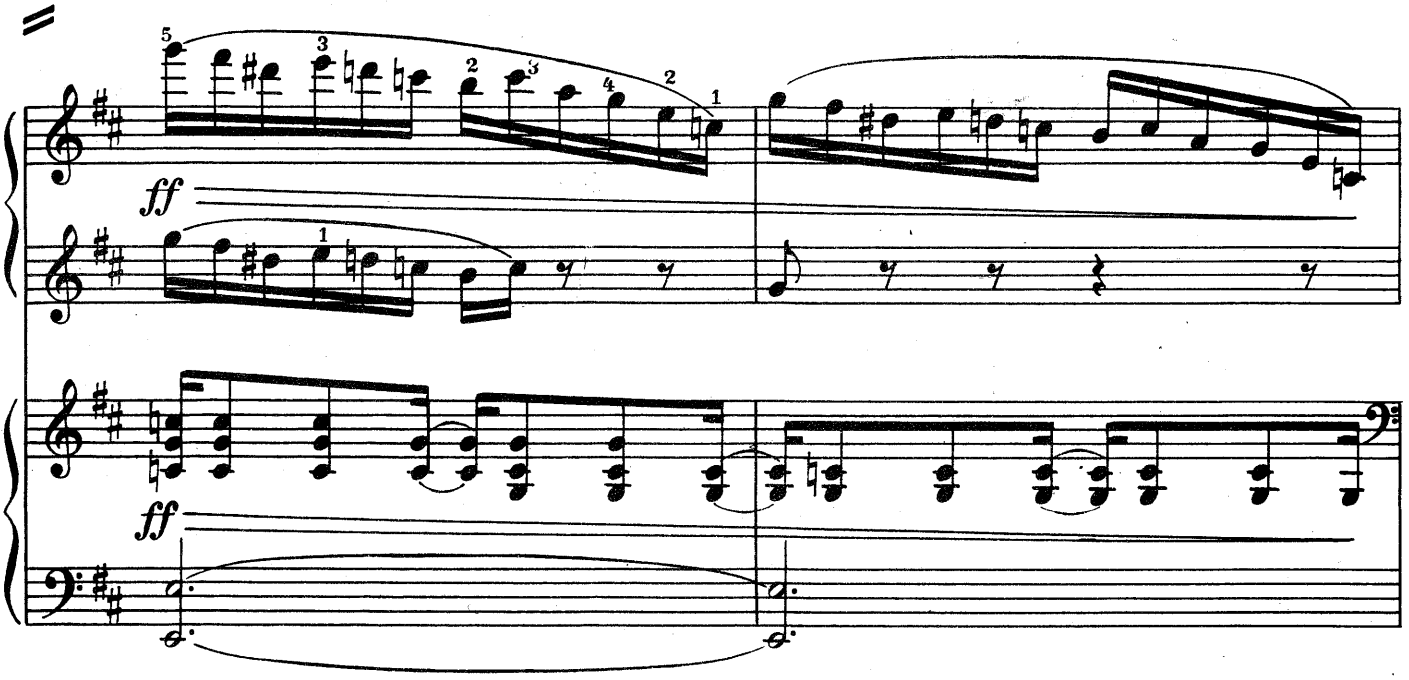
ff
ff

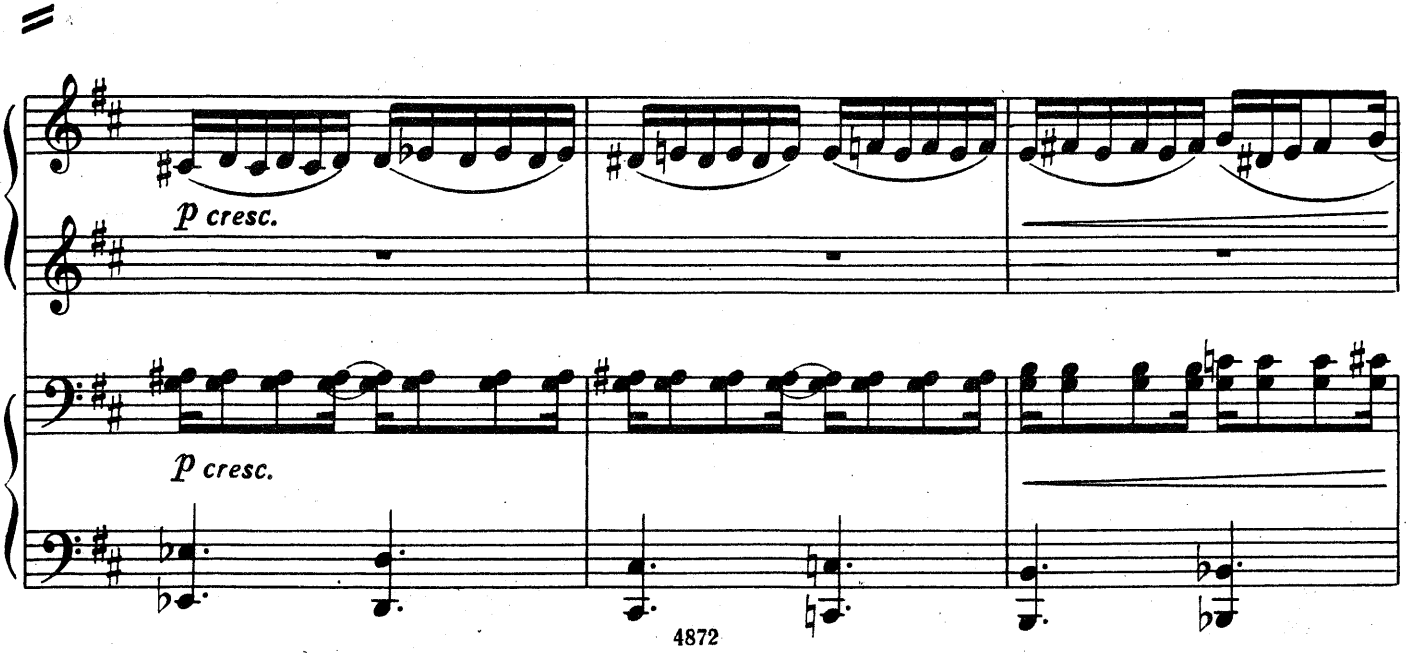
p cresc.
p cresc.

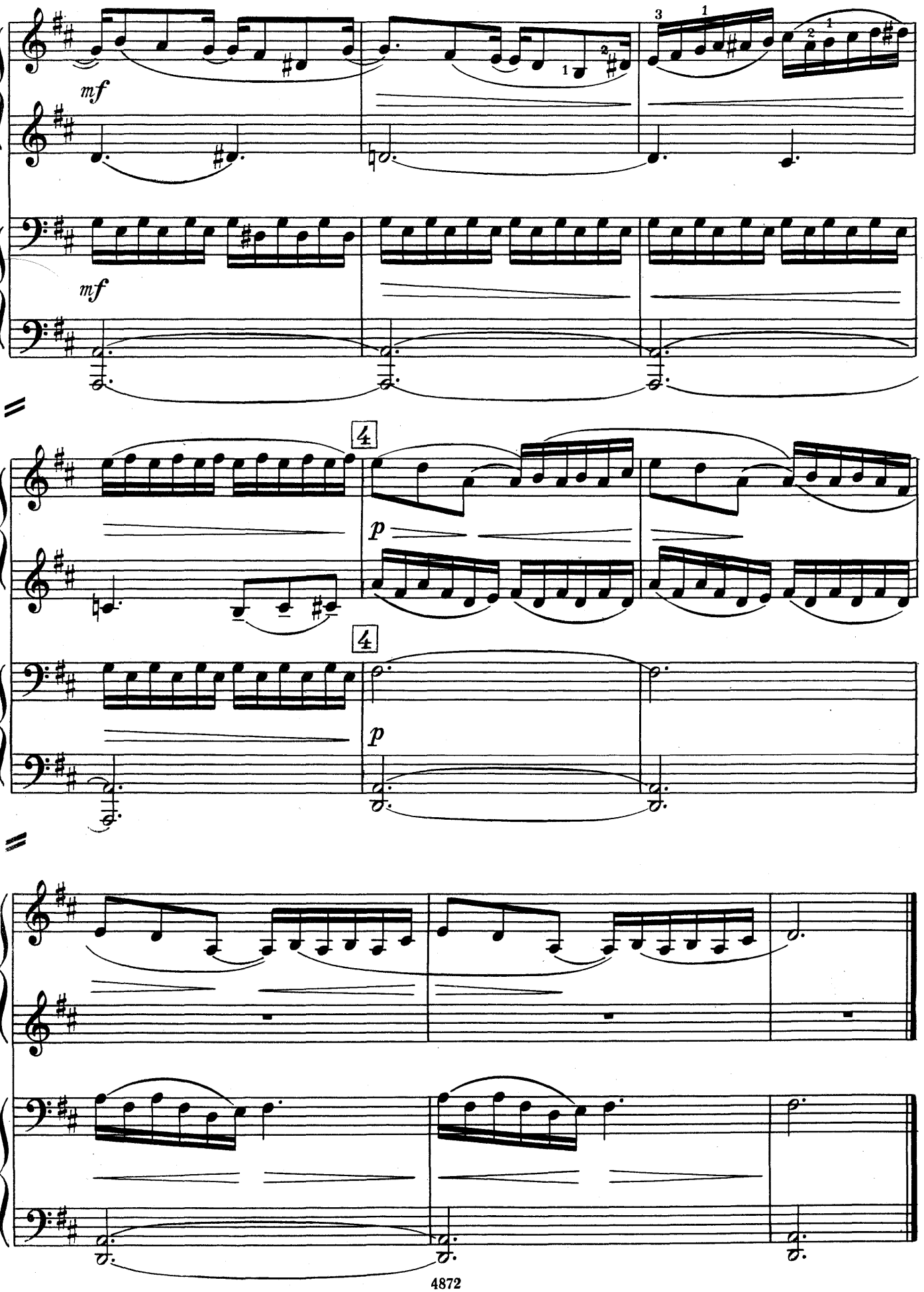
mf
mf
4
p
4
p

МАРШ

из оперы «ЛЮБОВЬ К ТРЕМ АПЕЛЬСИНАМ»

Переложение А. Кондратьева

С. ПРОКОФЬЕВ. Соч. 33

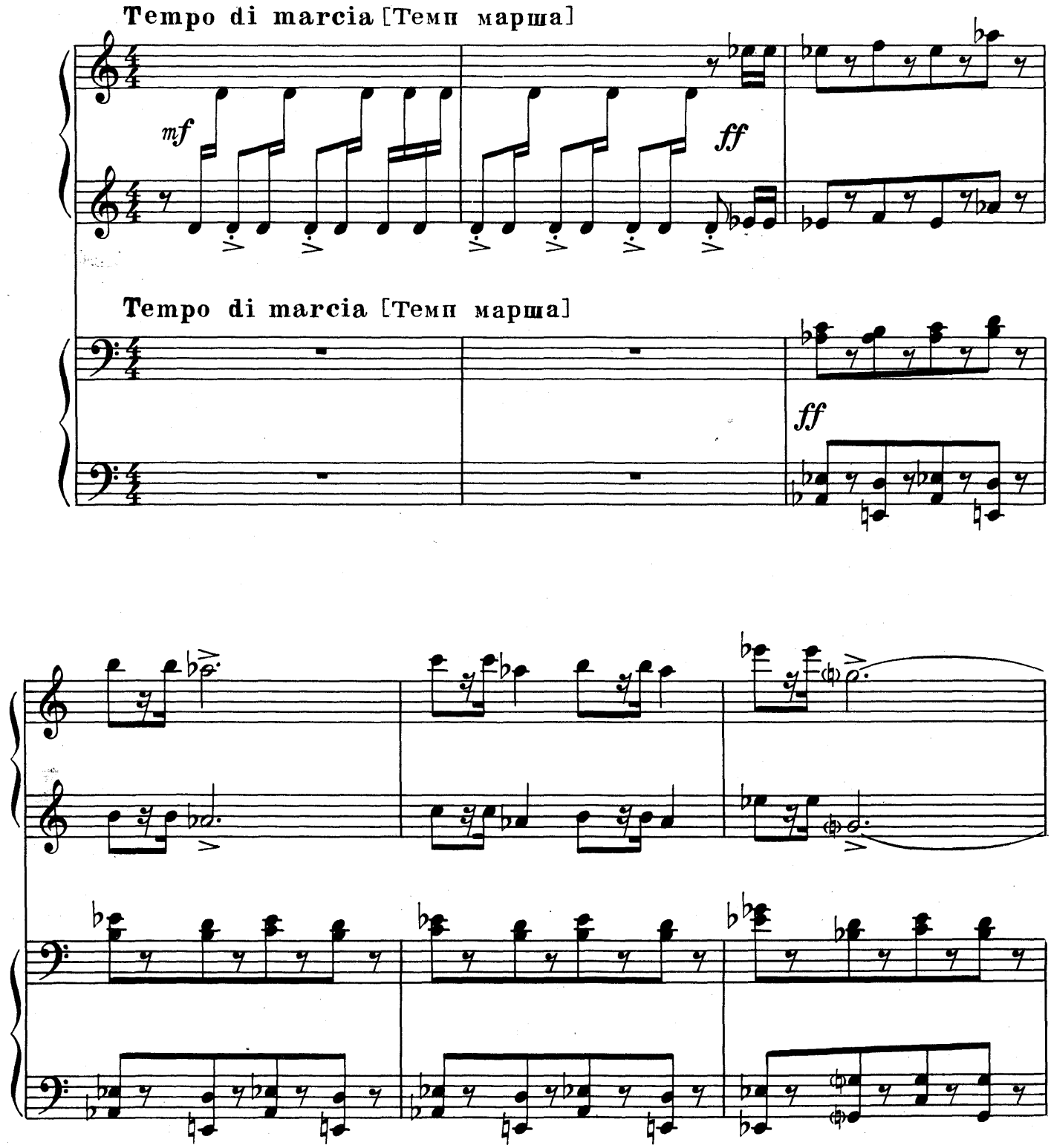

Ноты: Ale07.ru

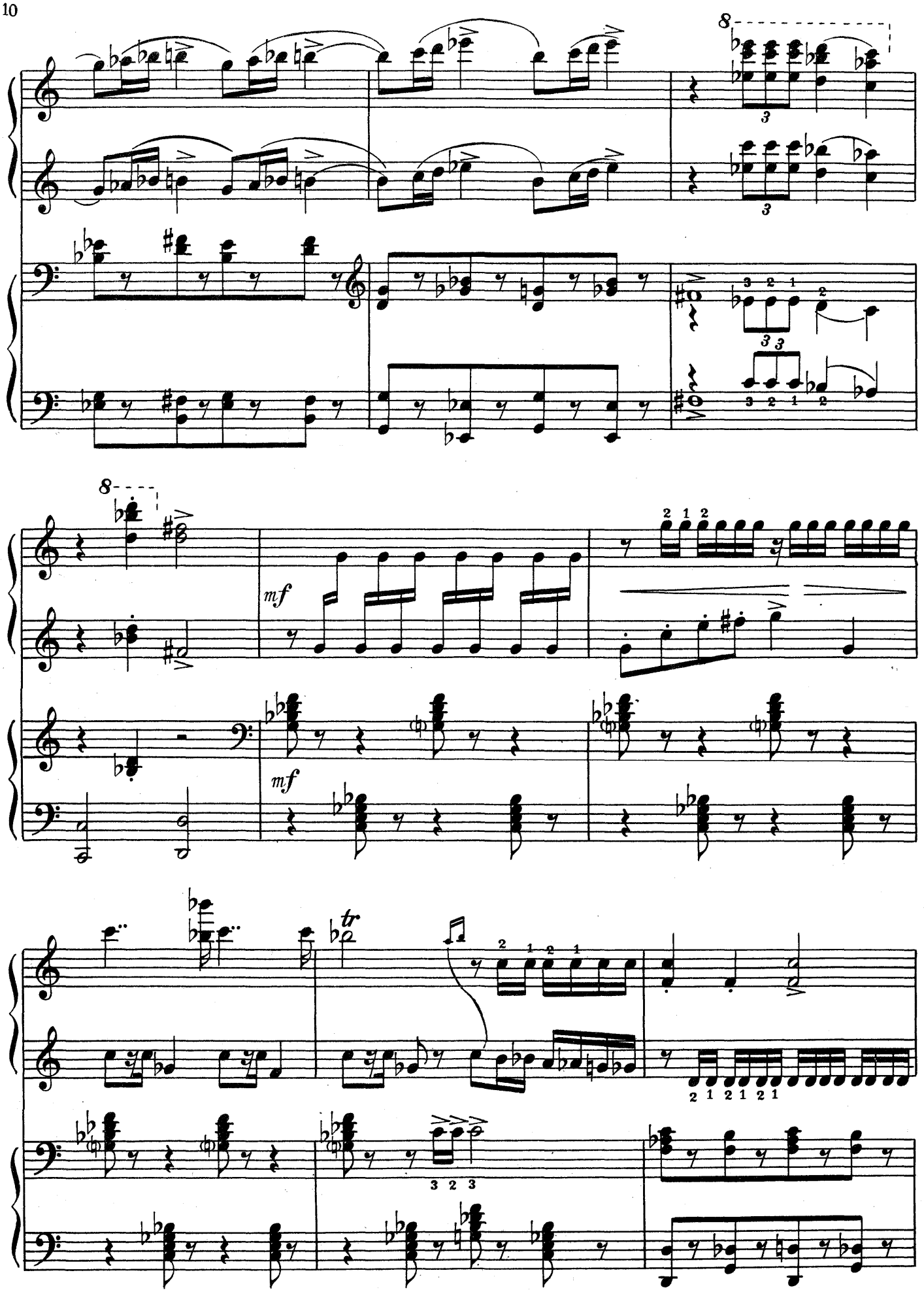

Ноты: Ale07.ru

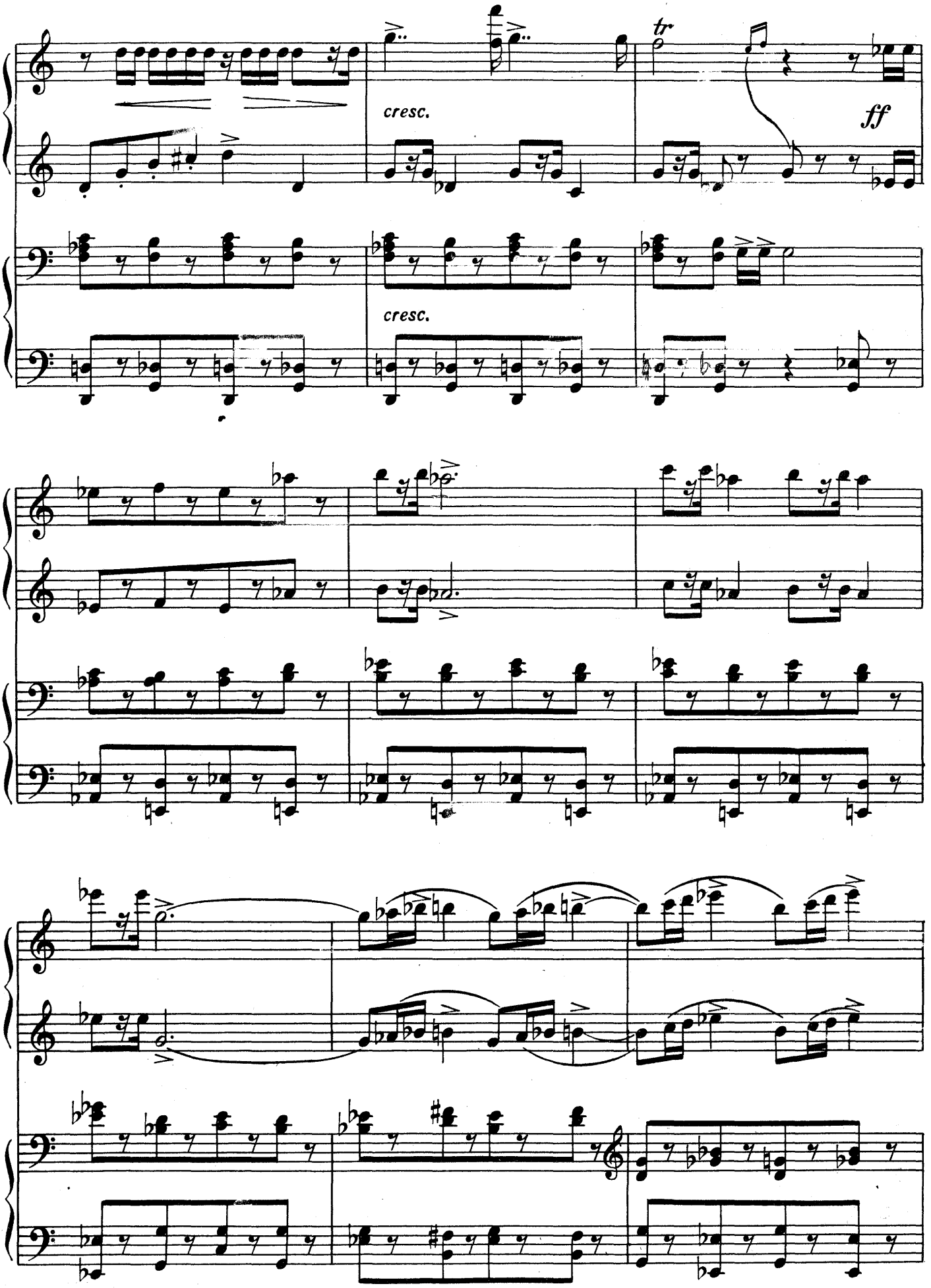

Ноты: Ale07.ru

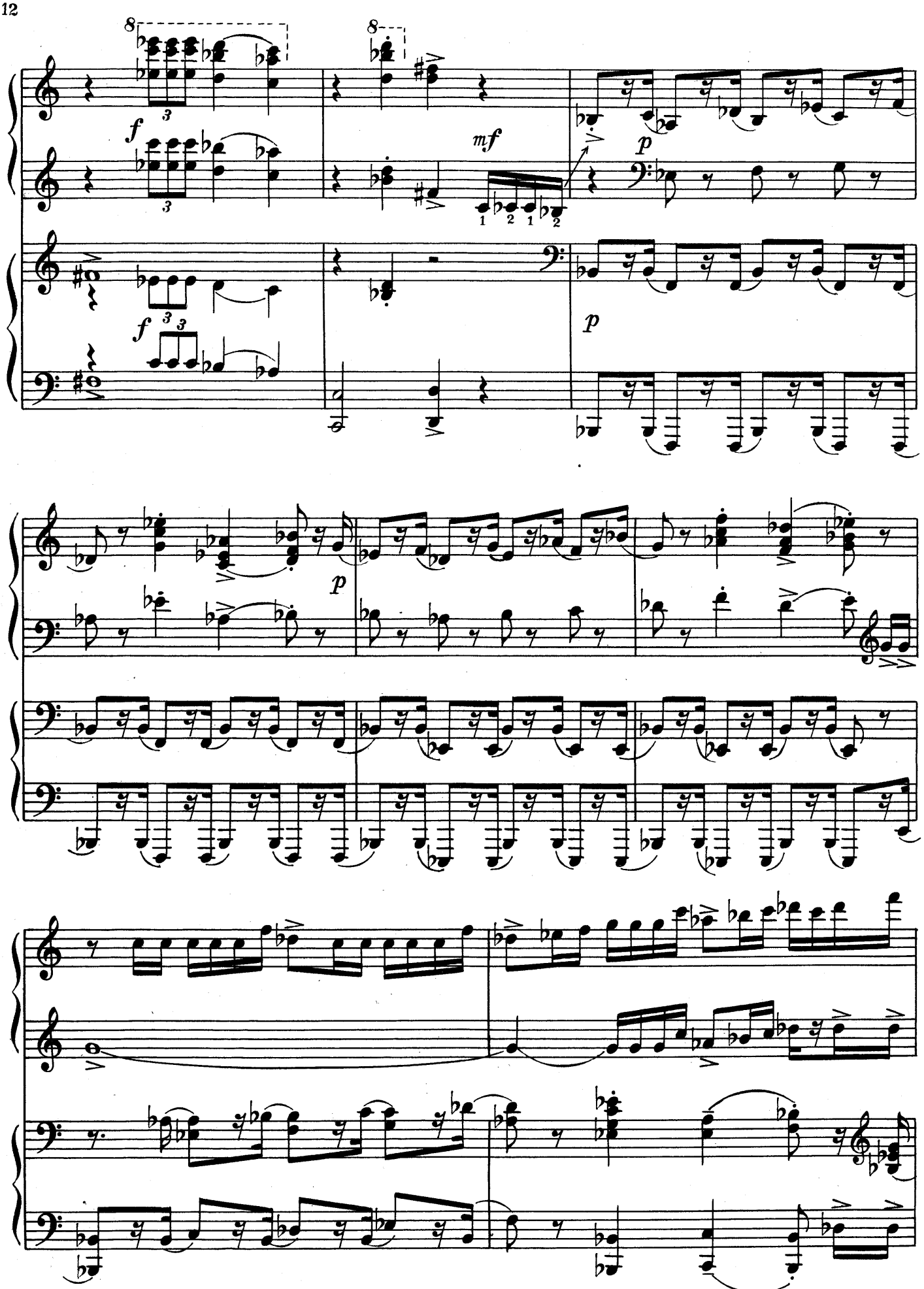

Ноты: Ale07.ru

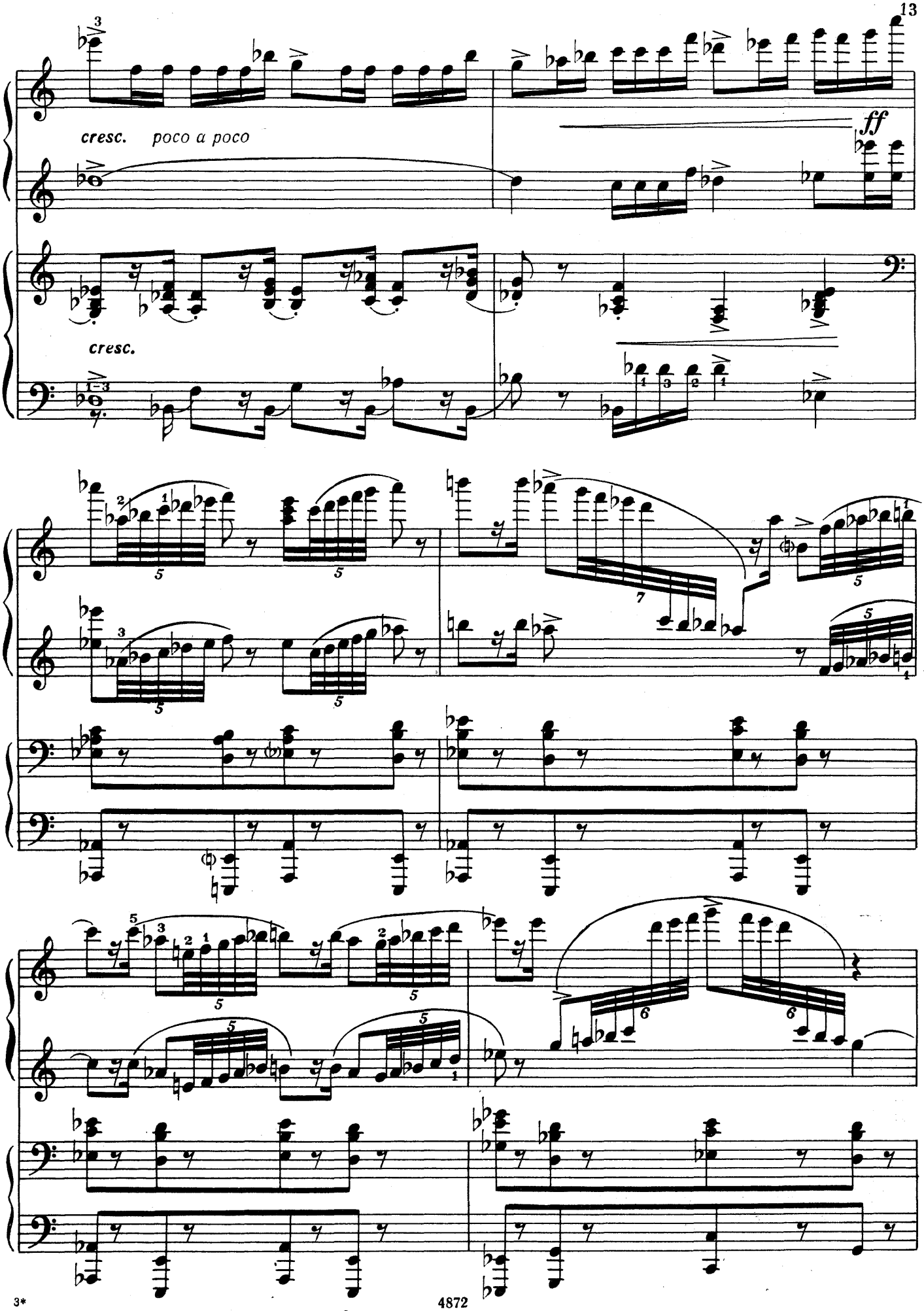

Ноты: Ale07.ru

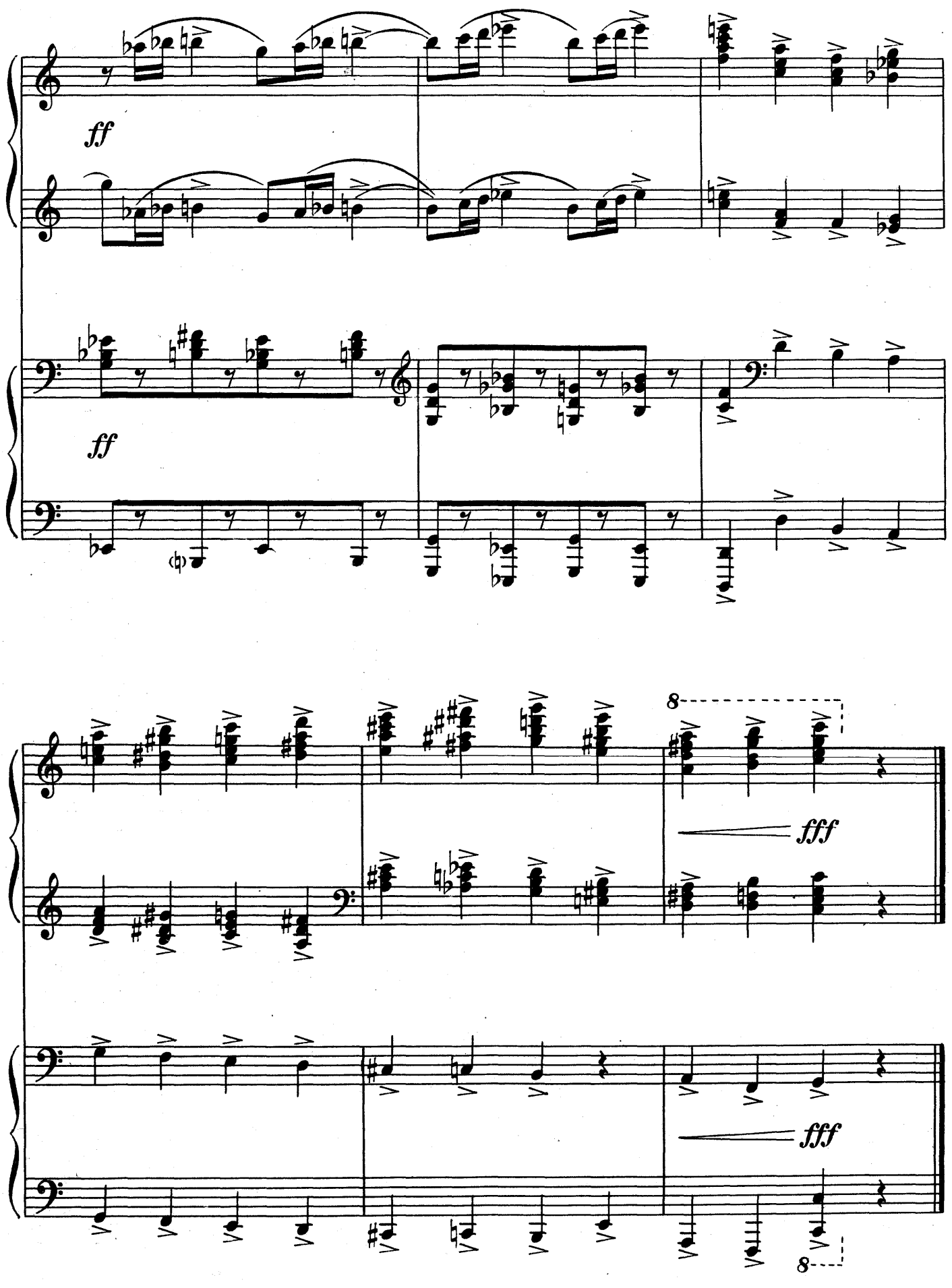
ff
ff
8
fff
fff
8

ВАЛЬС

из музыки к драме М. Лермонтова

«МАСКАРАД»

Переложение в четыре руки
А. Кондратьева

А. ХАЧАТУРЯН

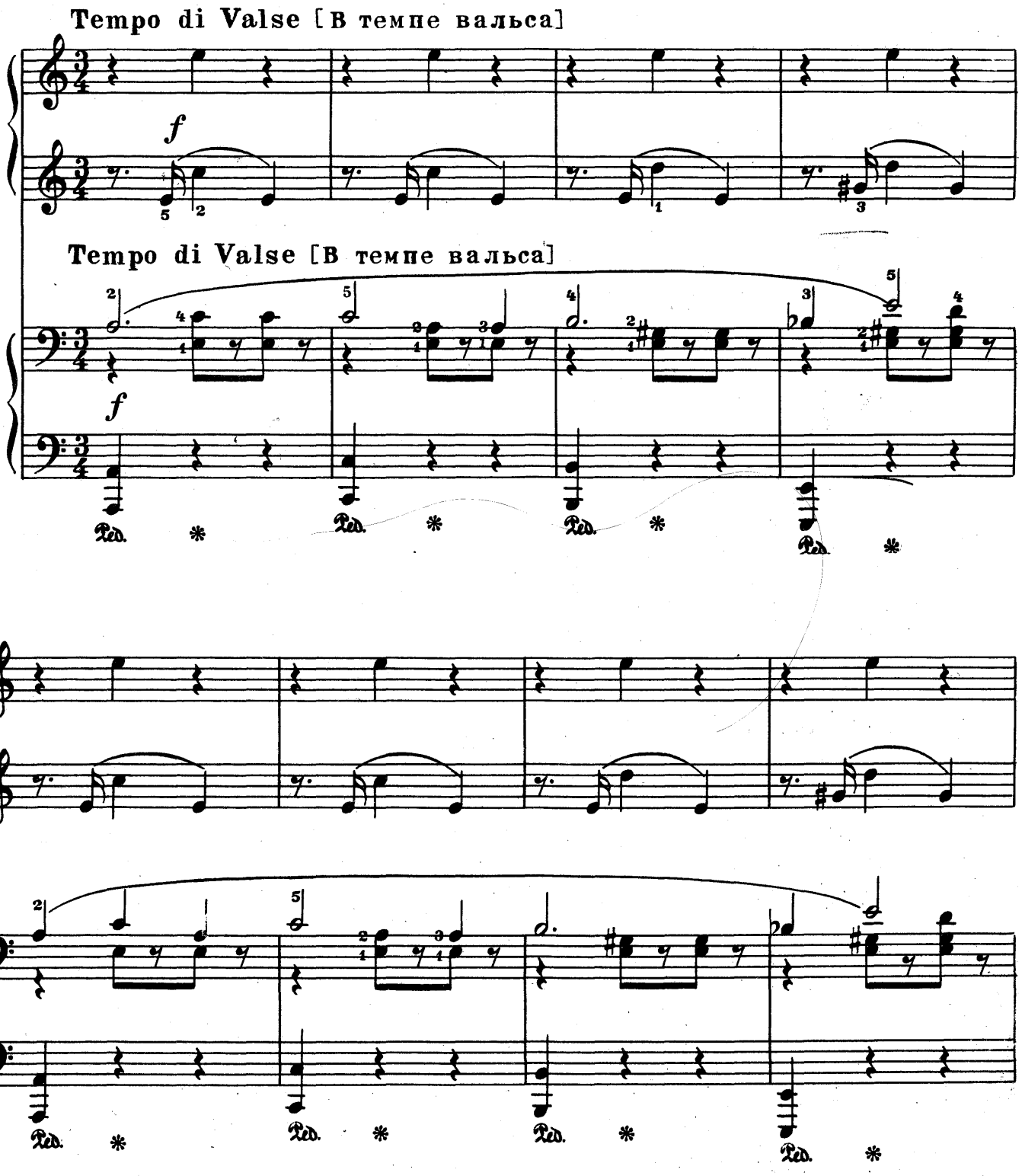

Ноты: Ale07.ru

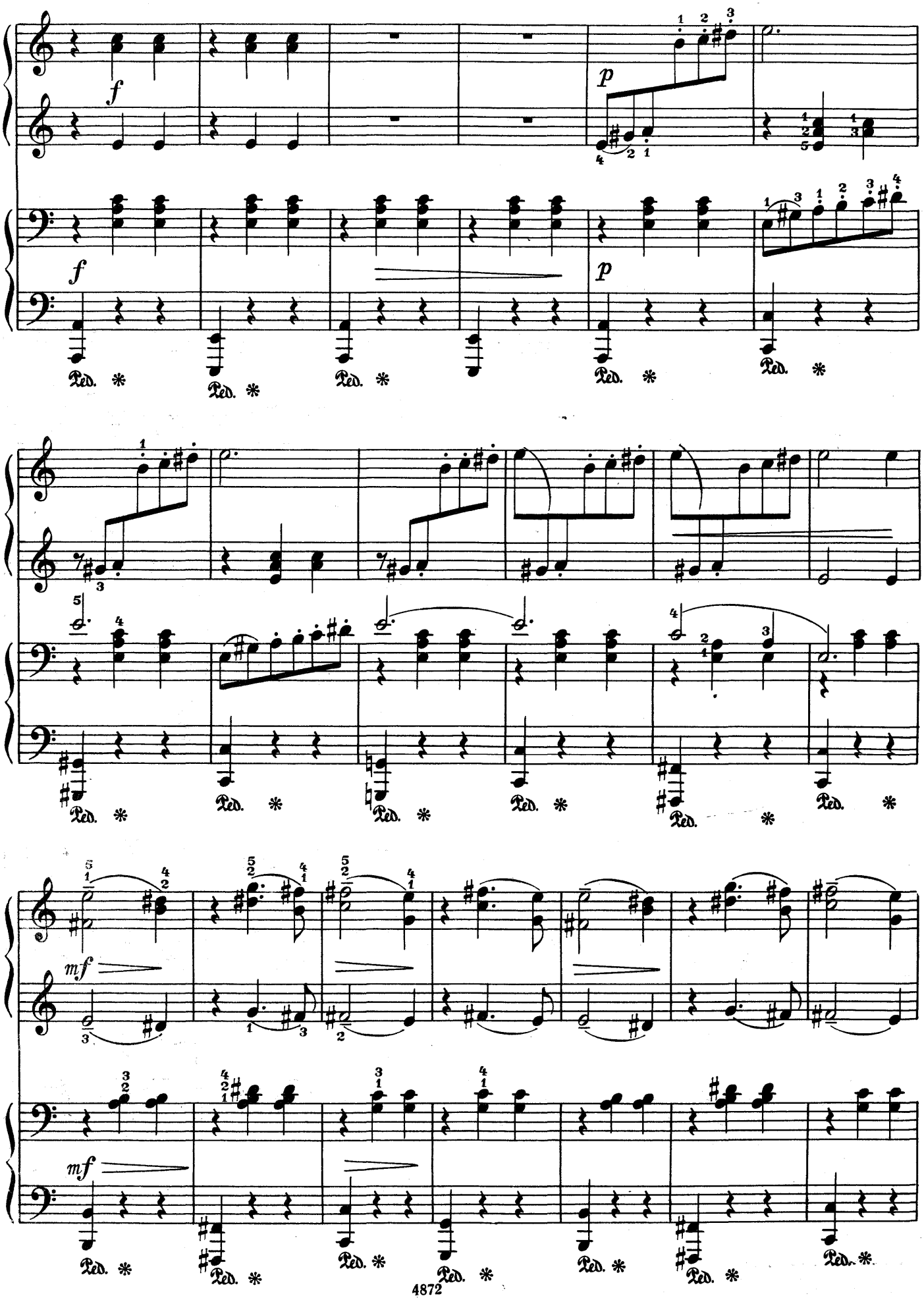

Ноты: Ale07.ru

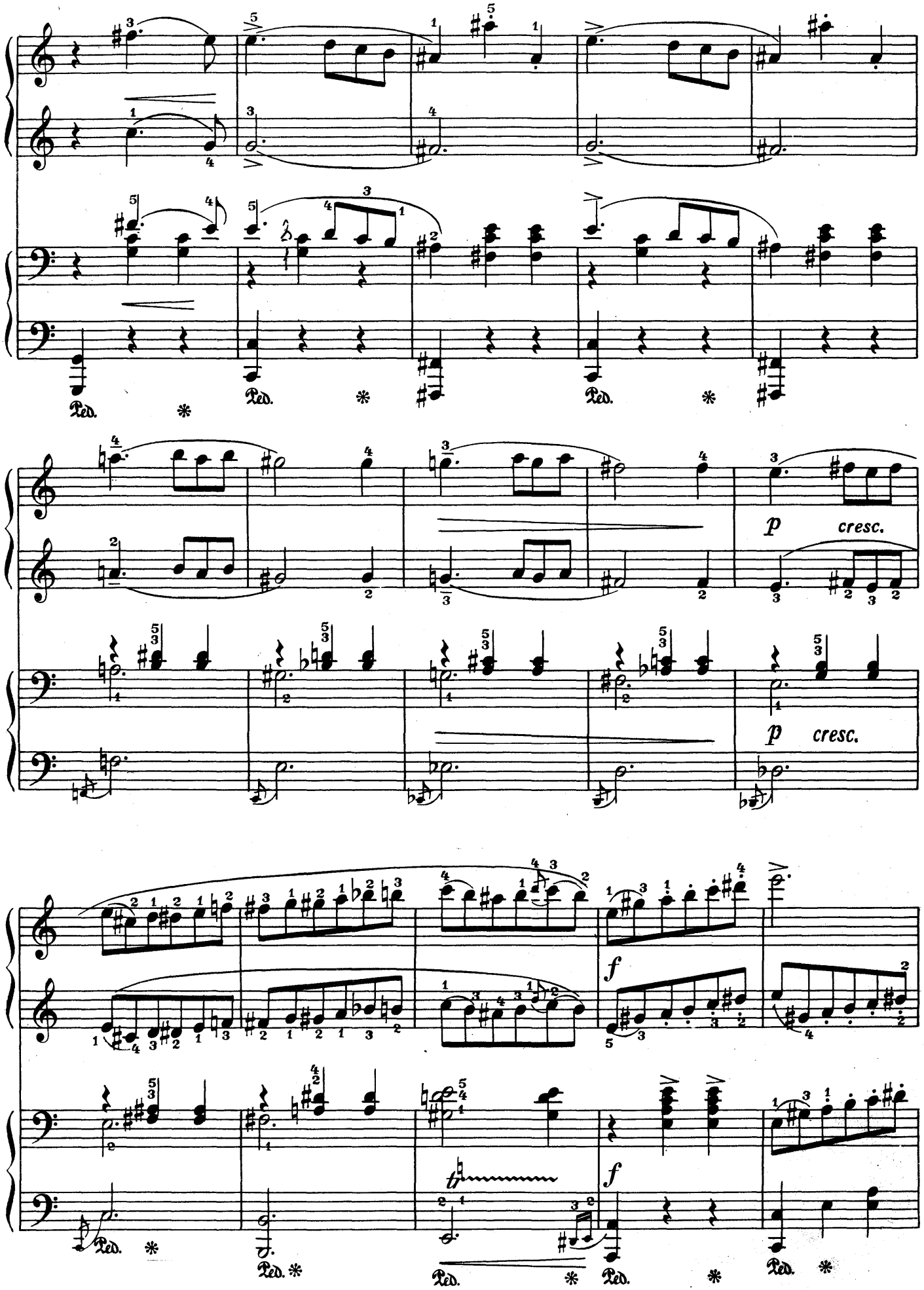
Ped. *
Ped. *
Ped. *
p cresc.
p cresc.
f
f
Ped. *
Ped. *
Ped. *
Ped. *

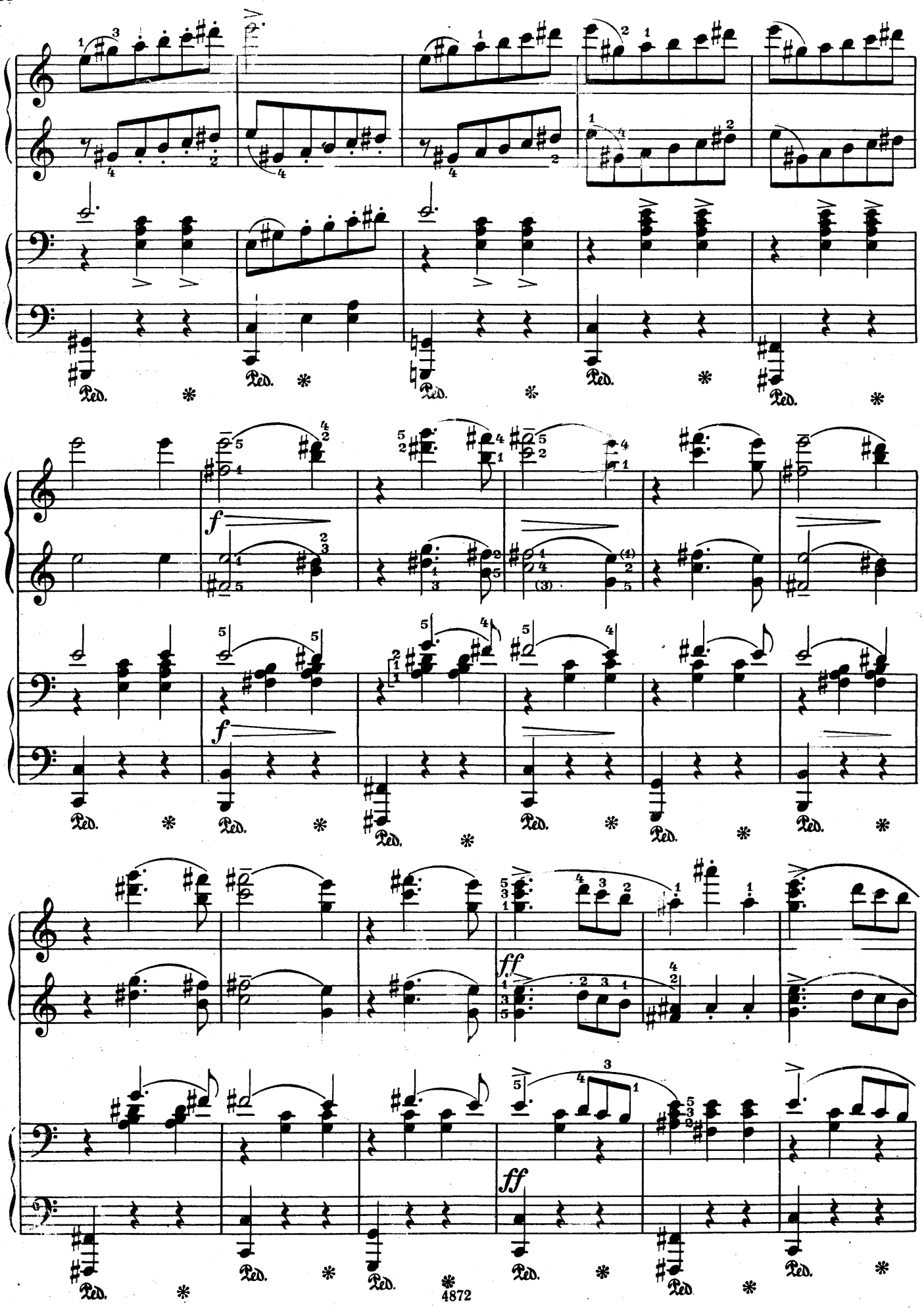
Ped.
f
ff

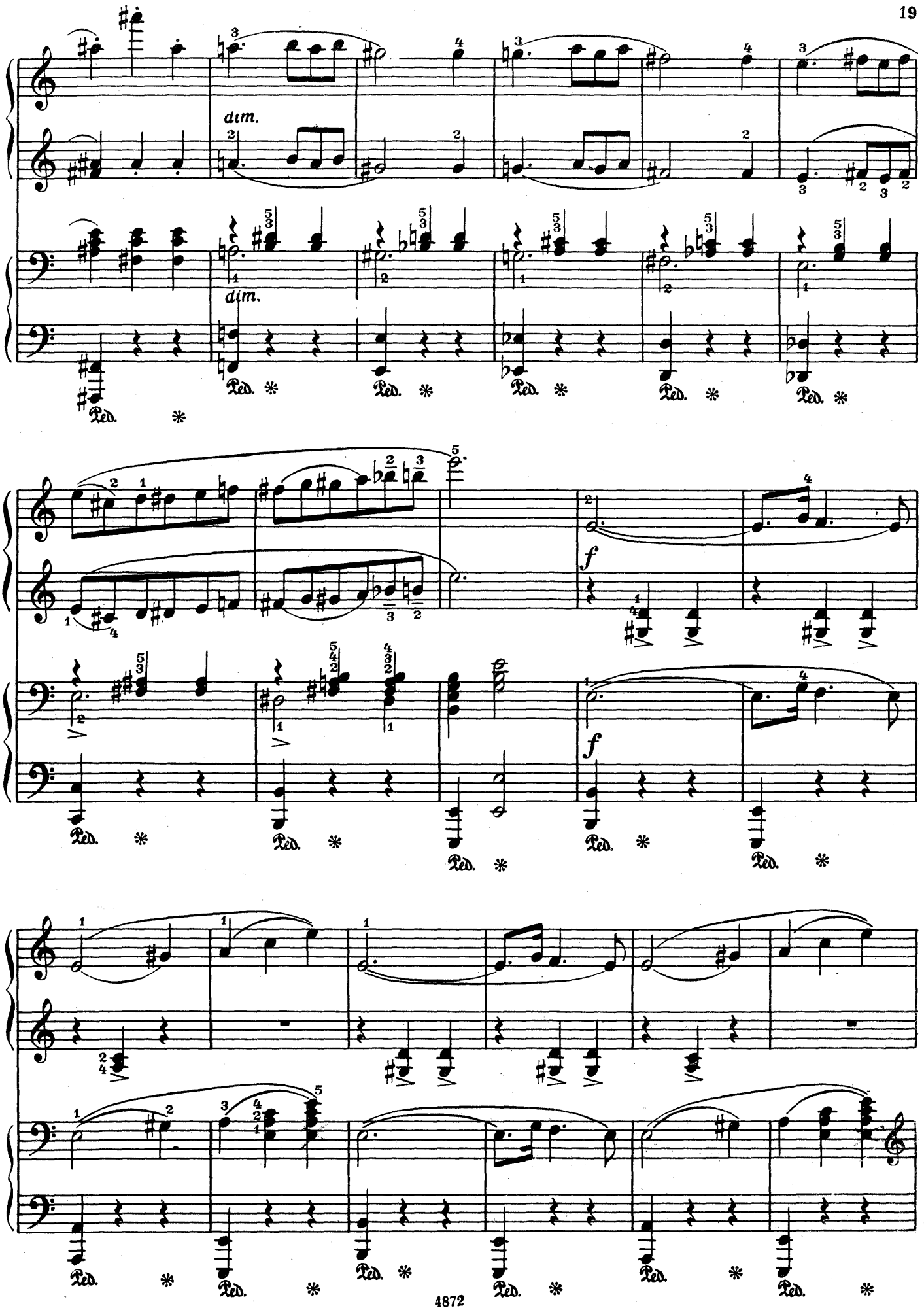
dim.
dim.
Ped. *
f
f

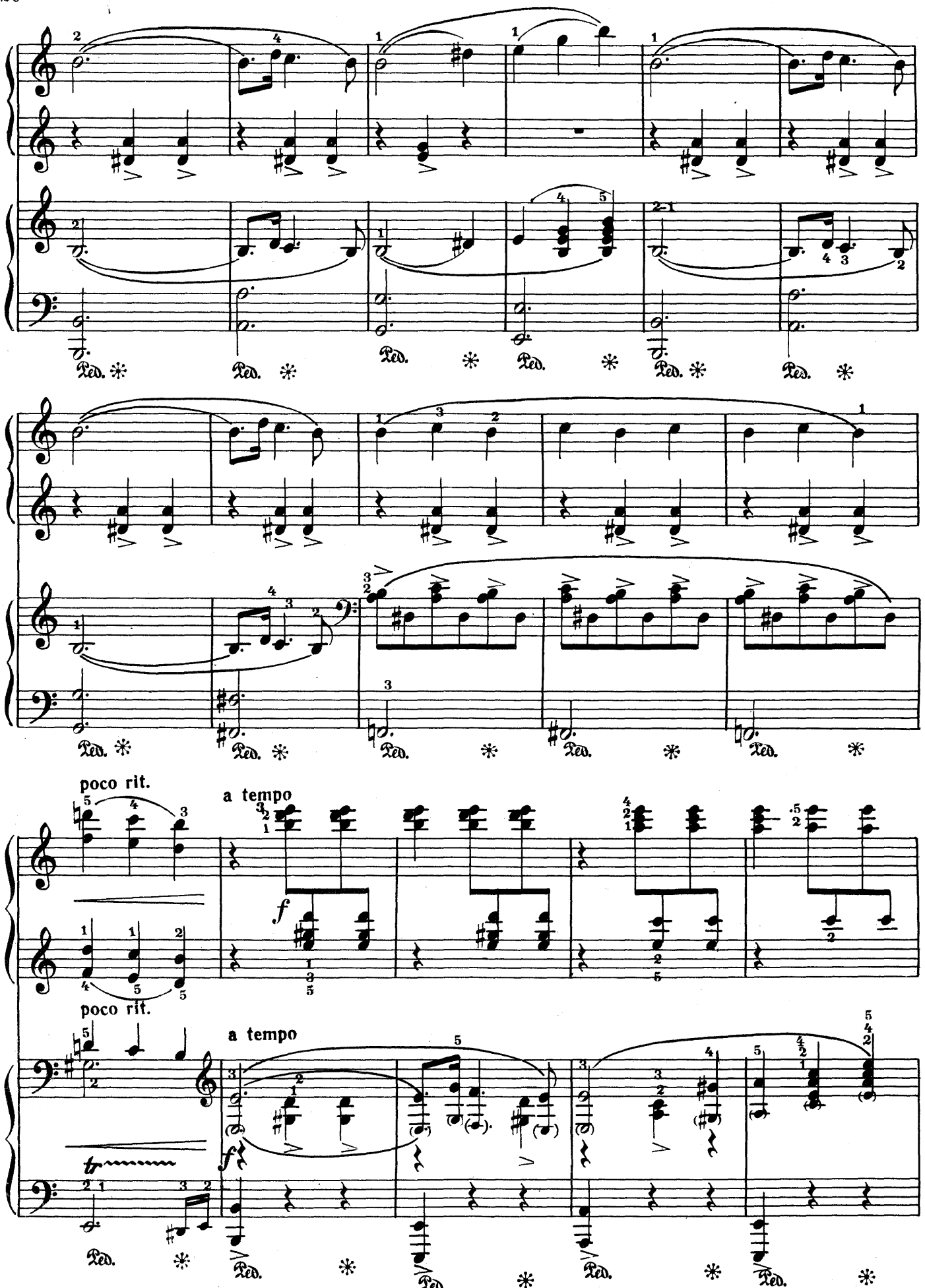

Ноты: Ale07.ru

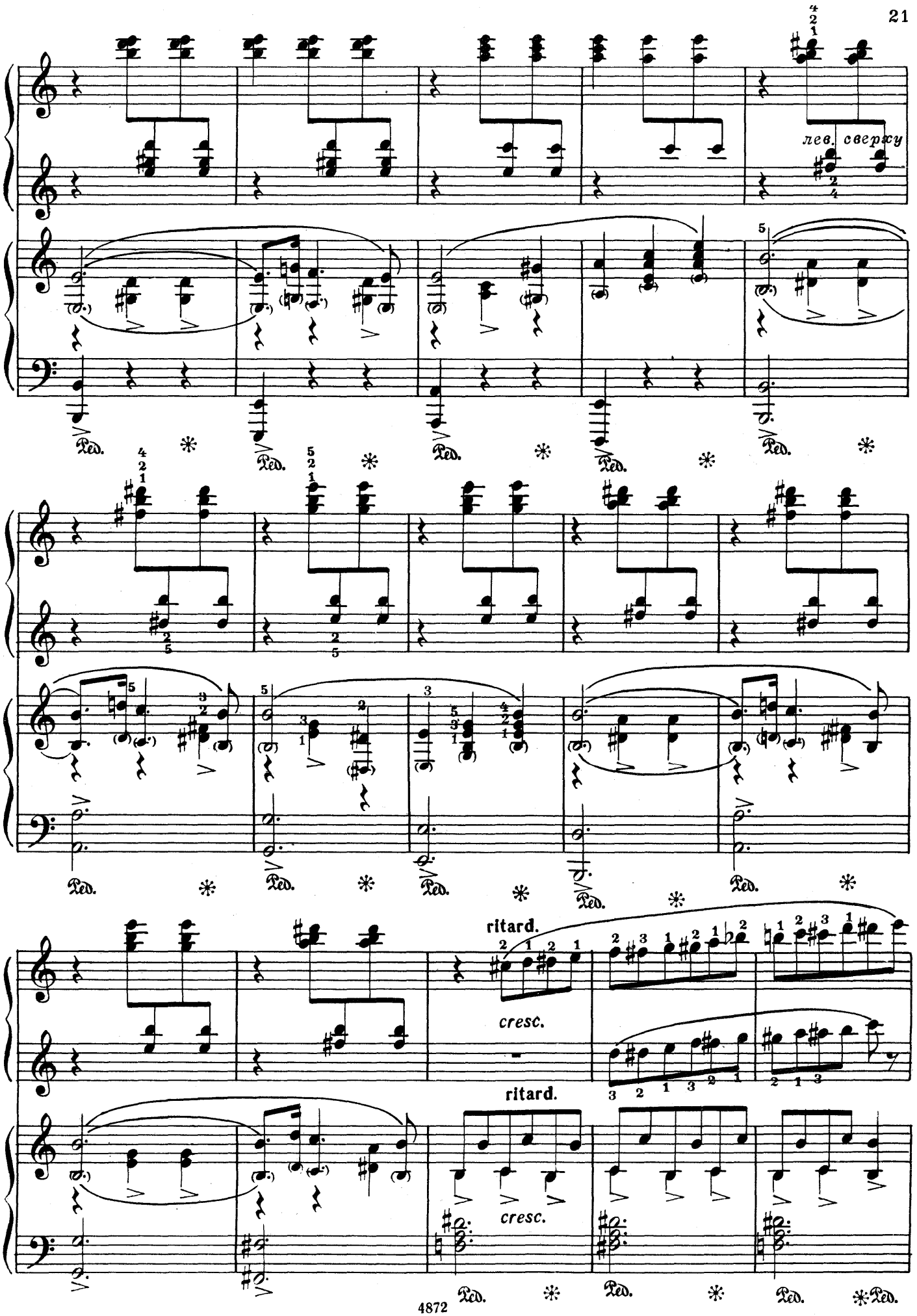
лев. сверху
ritard.
cresc.
ritard.
cresc.

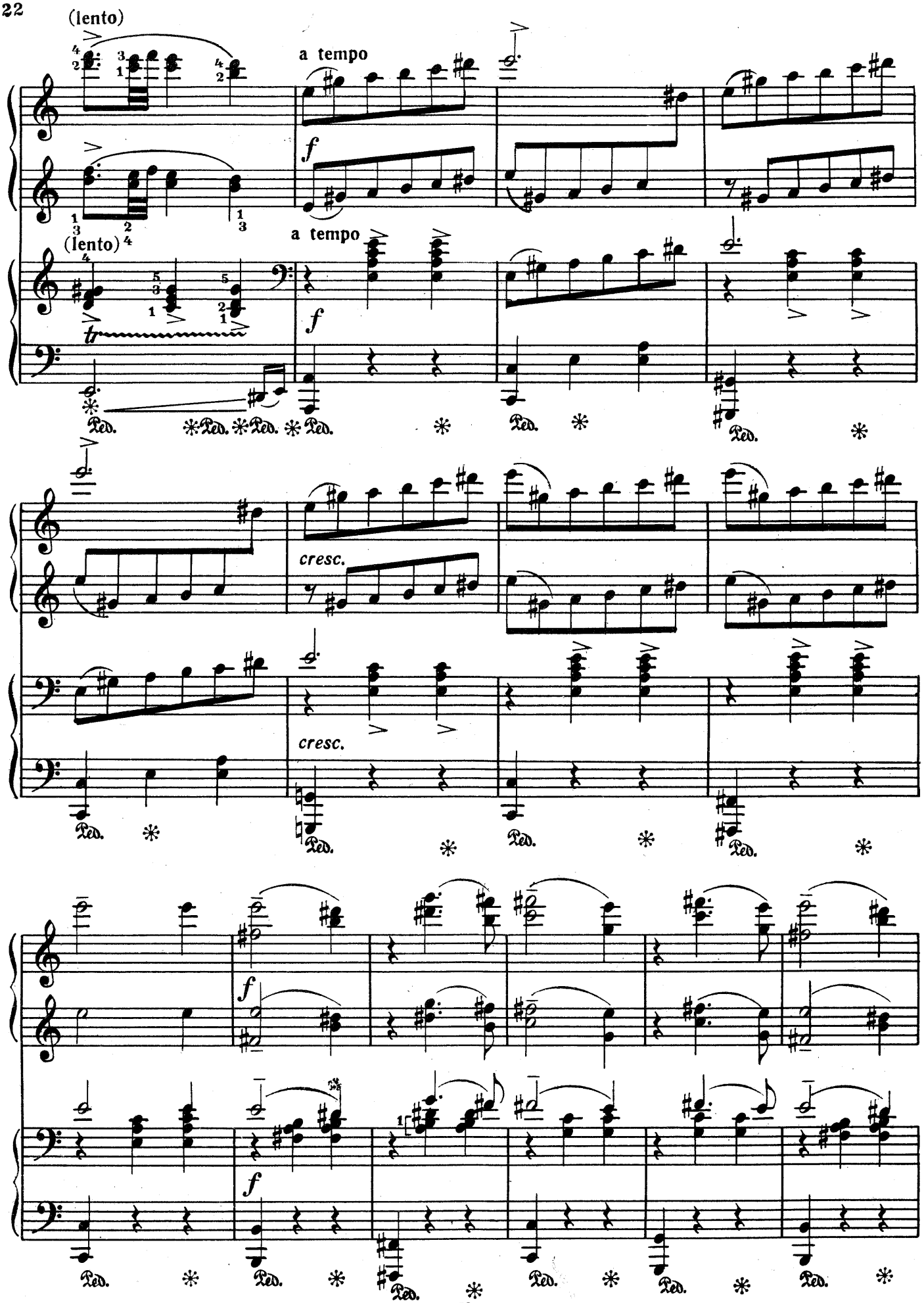

Ноты: Ale07.ru

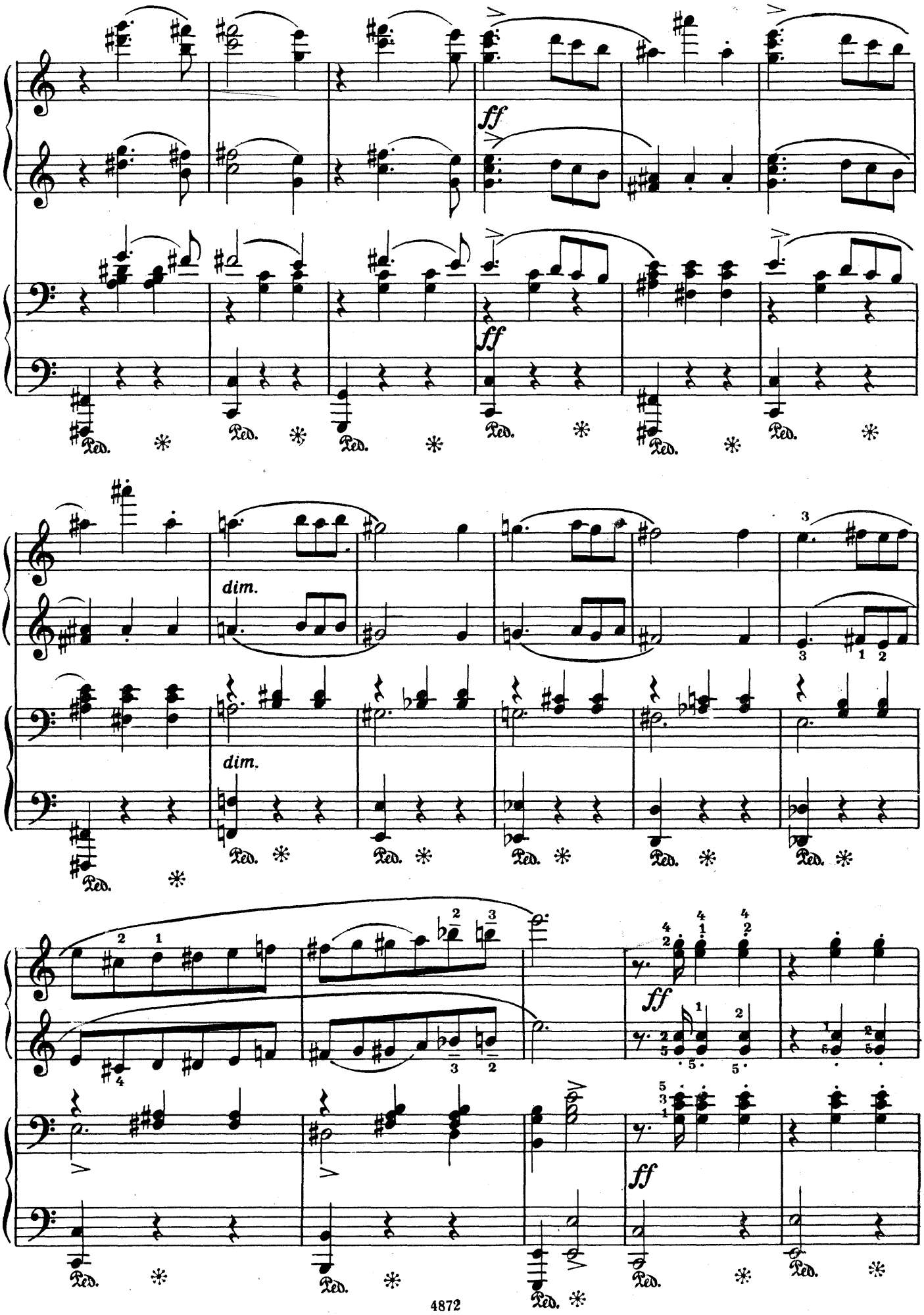
ff
ff
Ped.
dim.
dim.
ff
ff

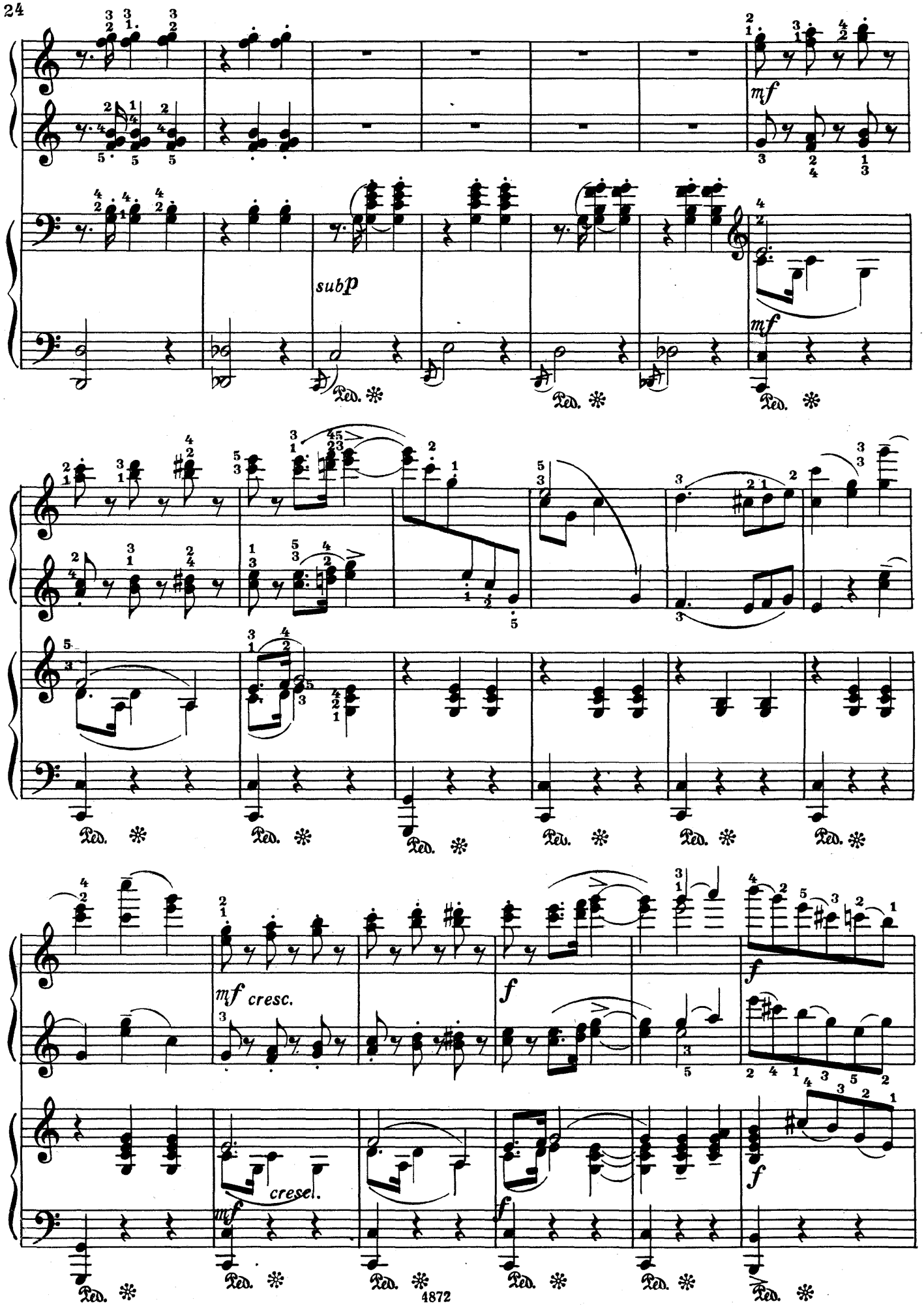
mf
sub p
mf
mf cresc.
f
f
cresc.
mf
f
f

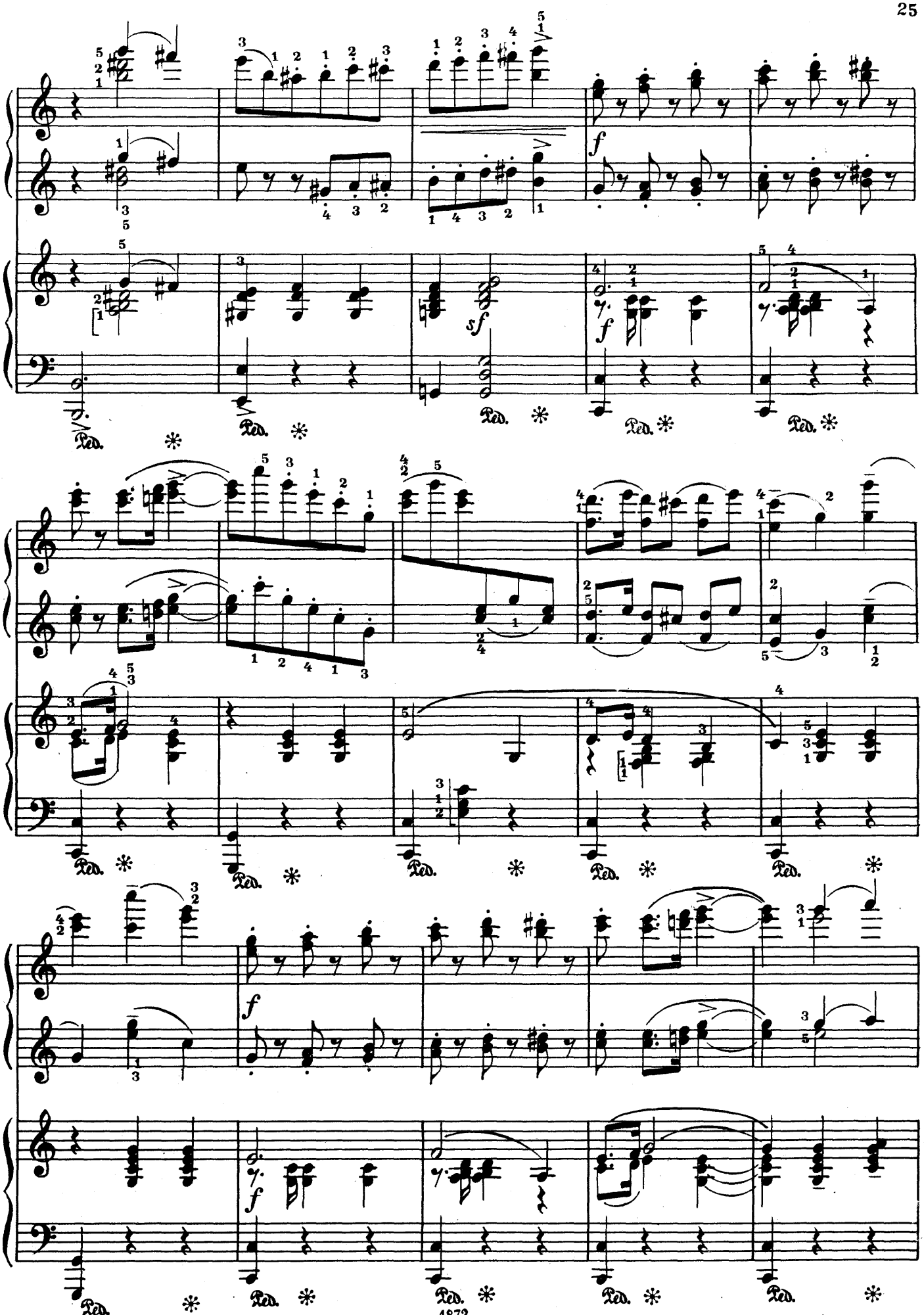

Ноты: Ale07.ru

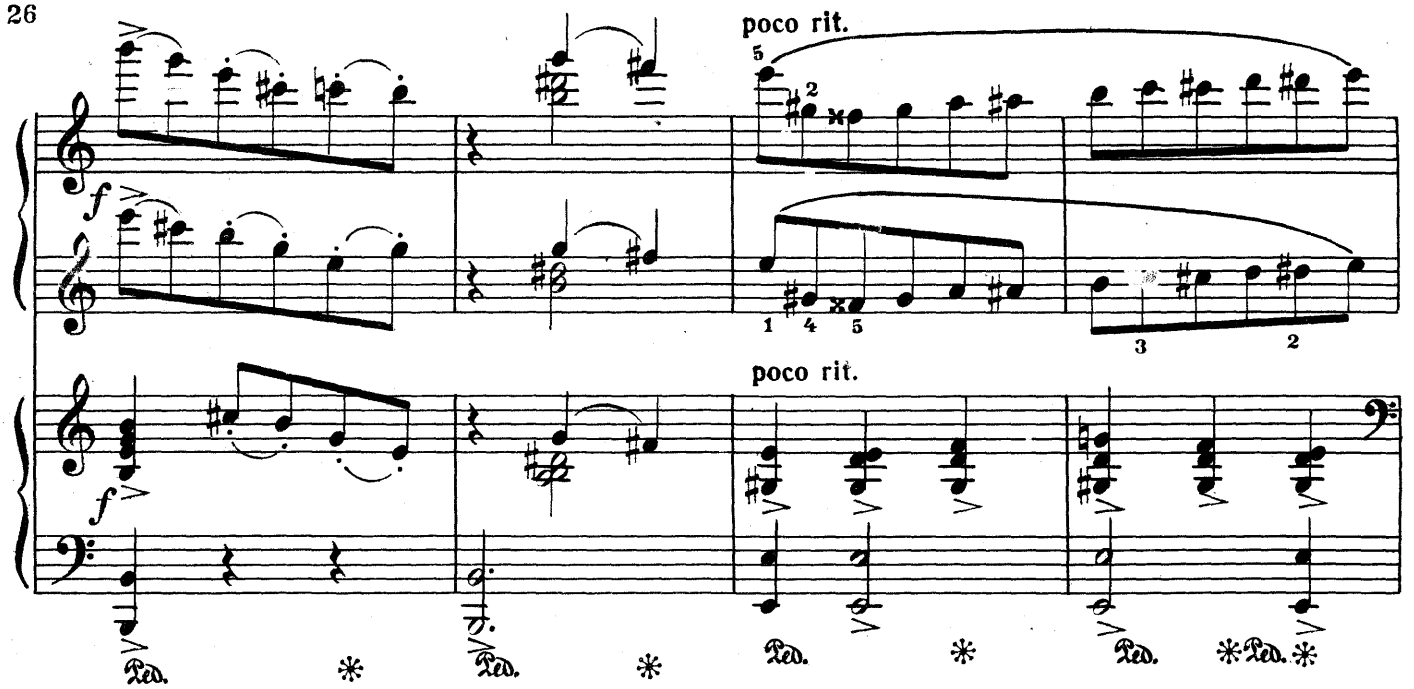

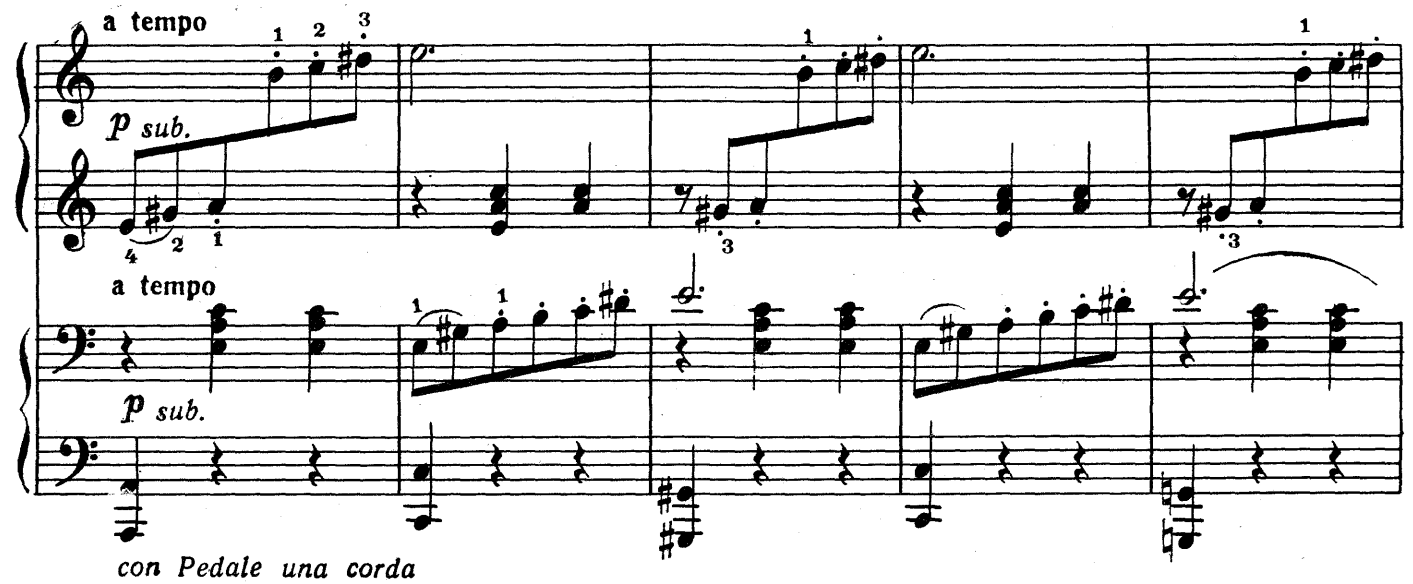

con Pedale una corda

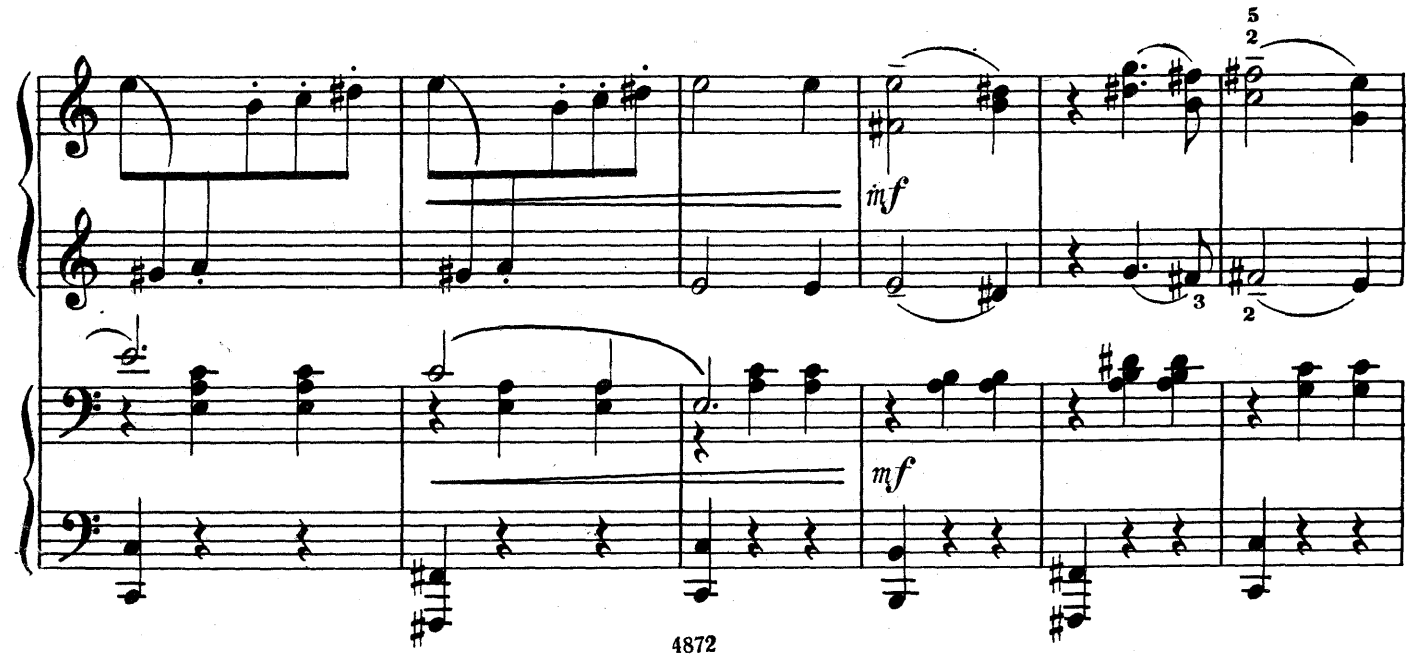

Ноты: Ale07.ru

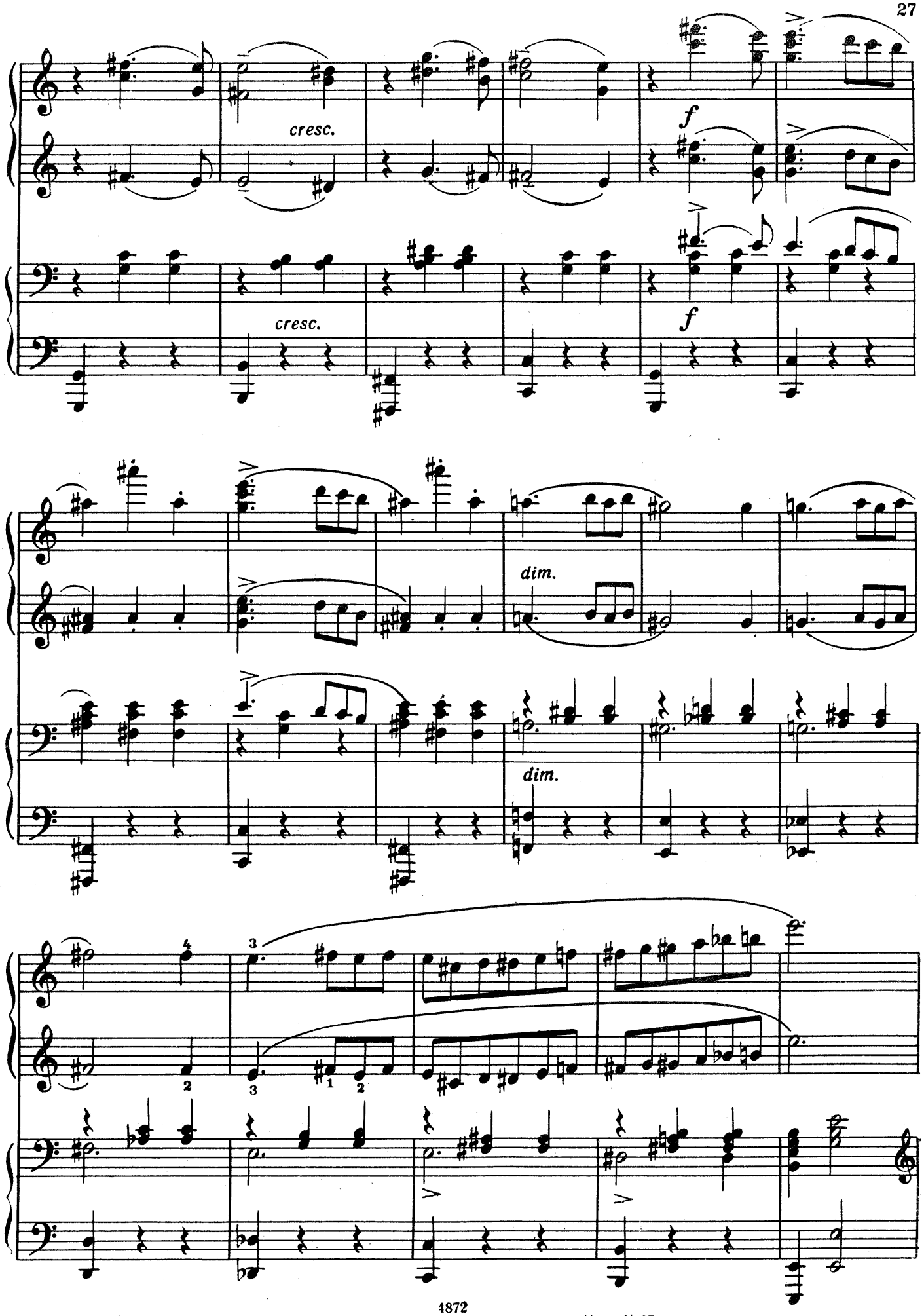

Ноты: Ale07.ru

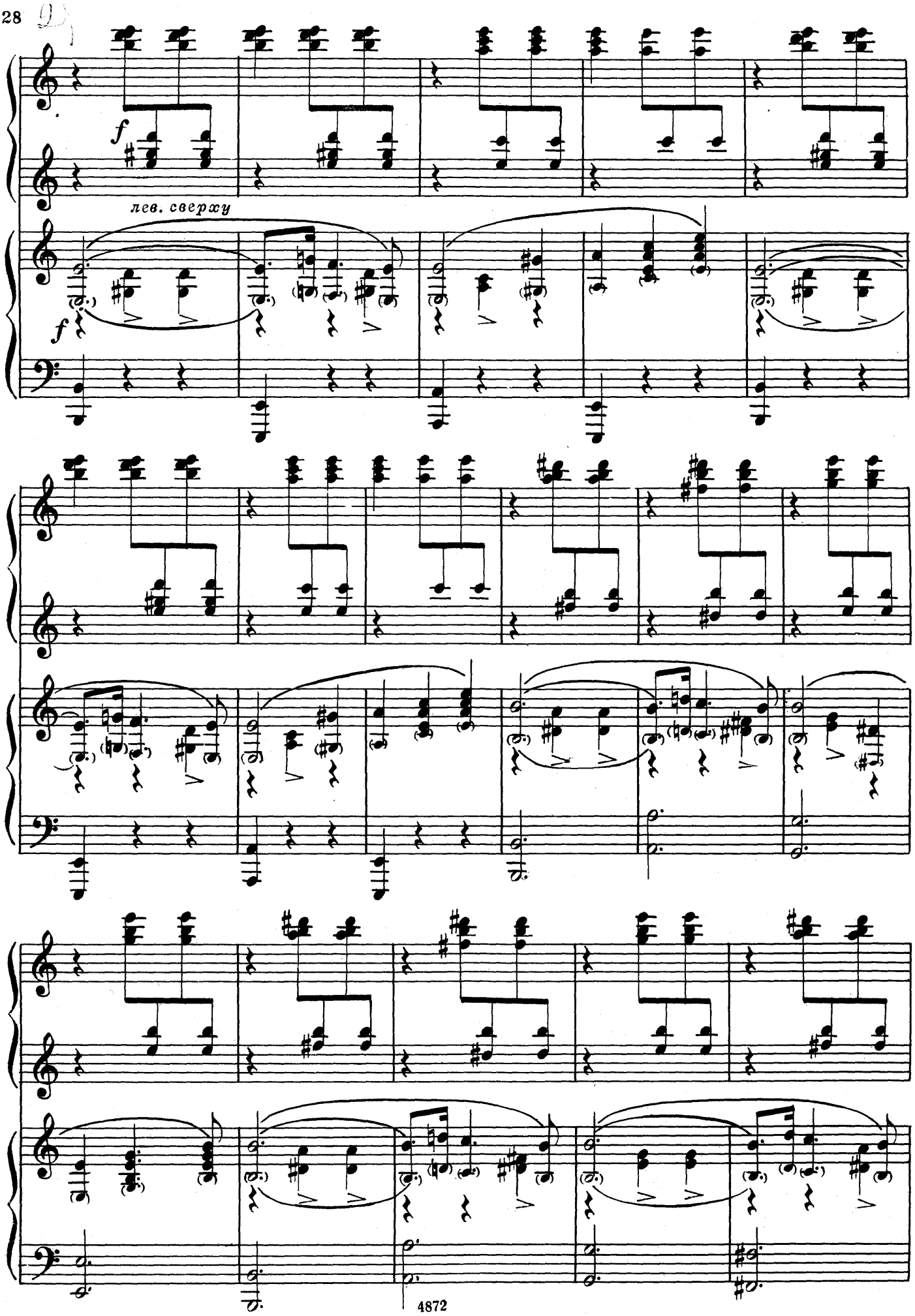
f
лев. сверху
f

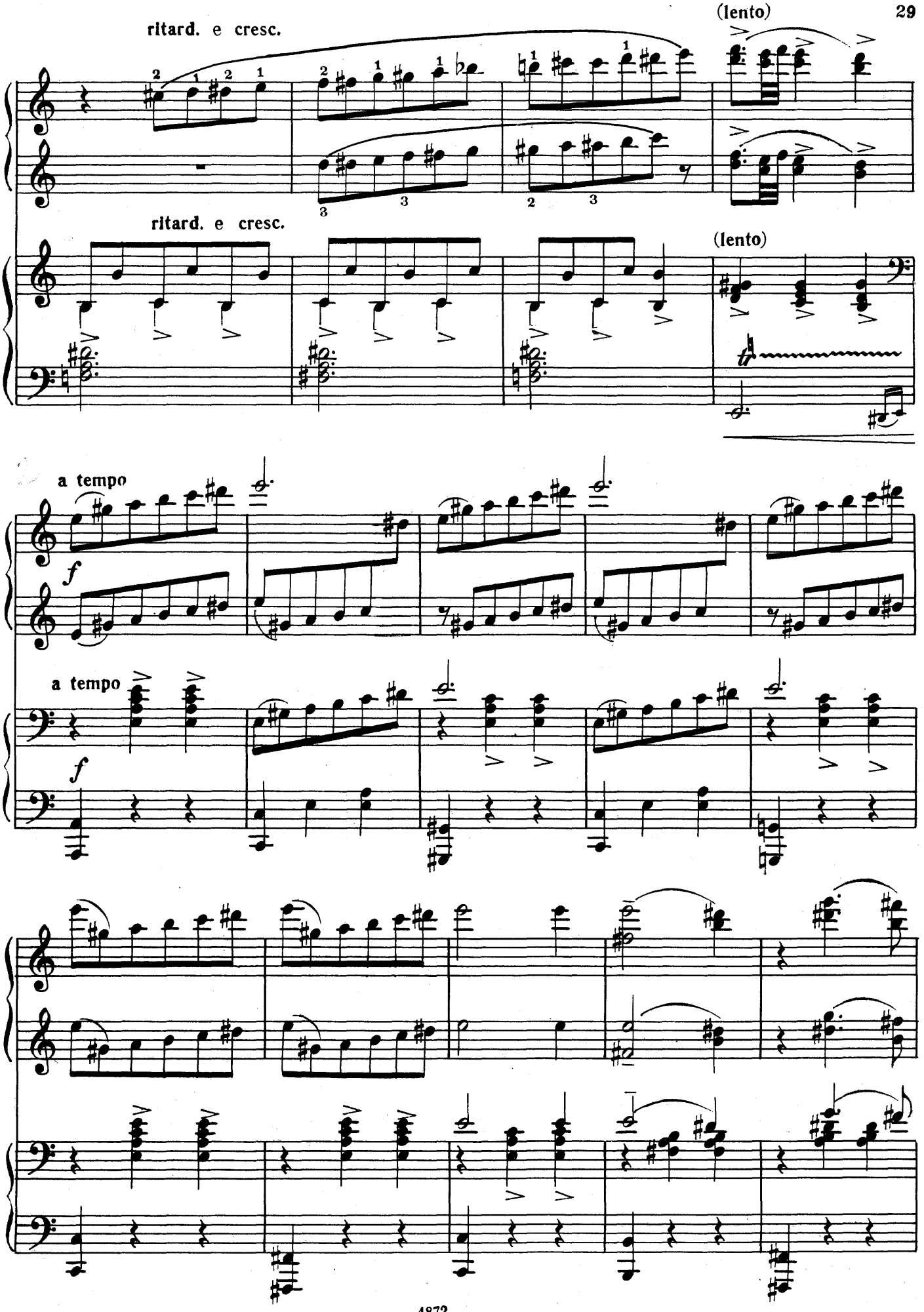

Ноты: Ale07.ru

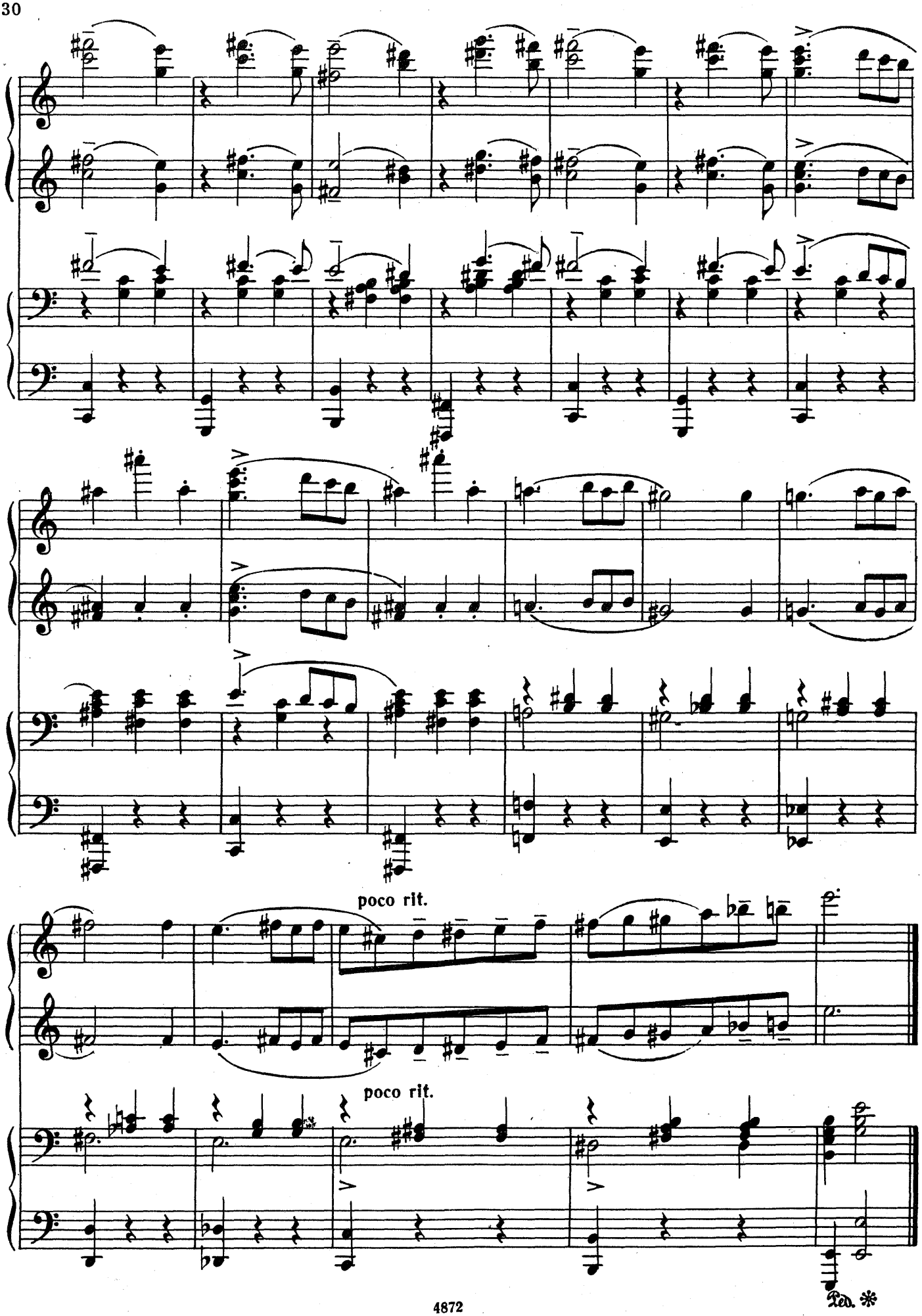

Ноты: Ale07.ru

ПОЛЬКА

К. СОРОКИН. Соч. 23а № 1

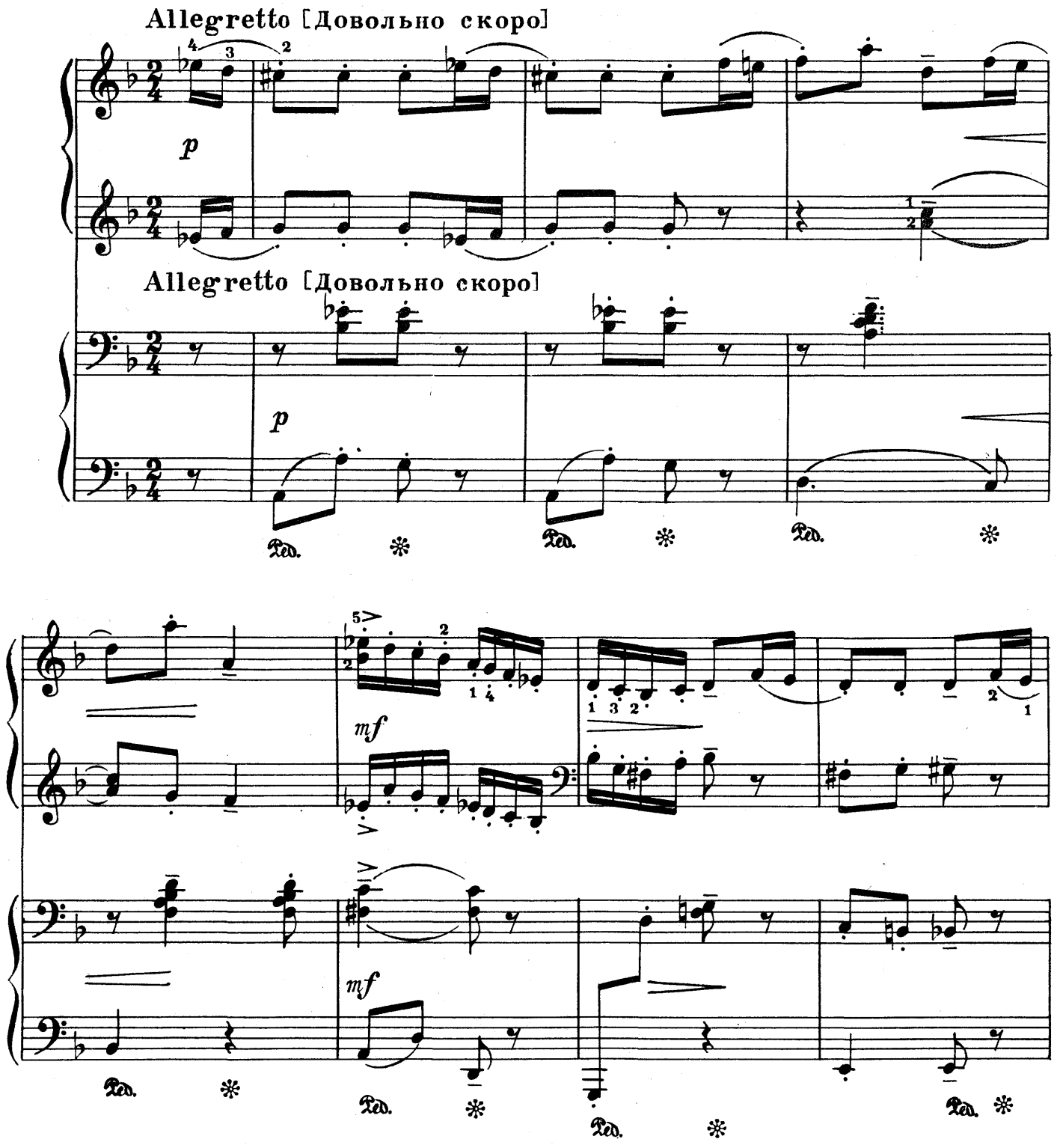

Ноты: Ale07.ru

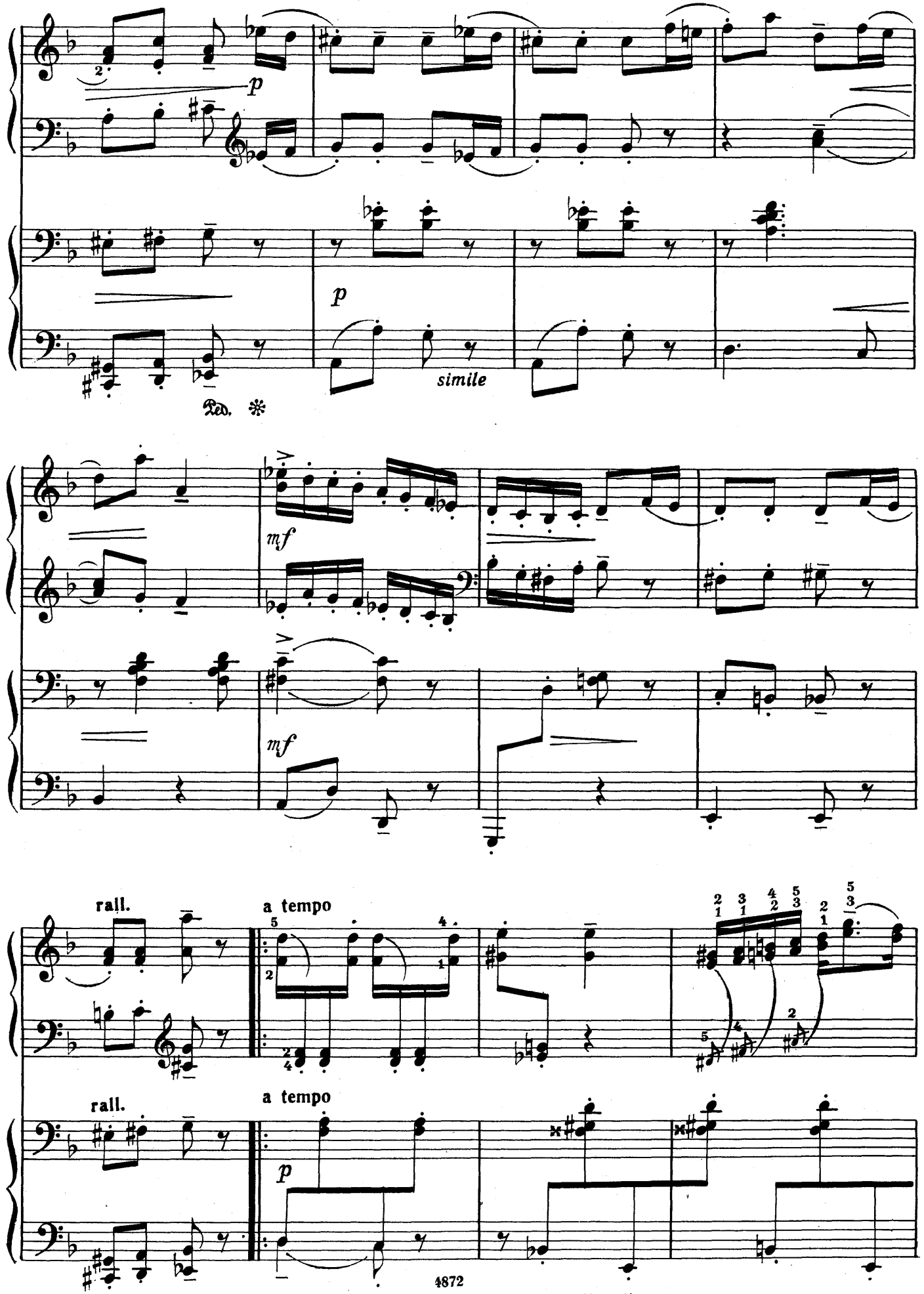

Ноты: Ale07.ru

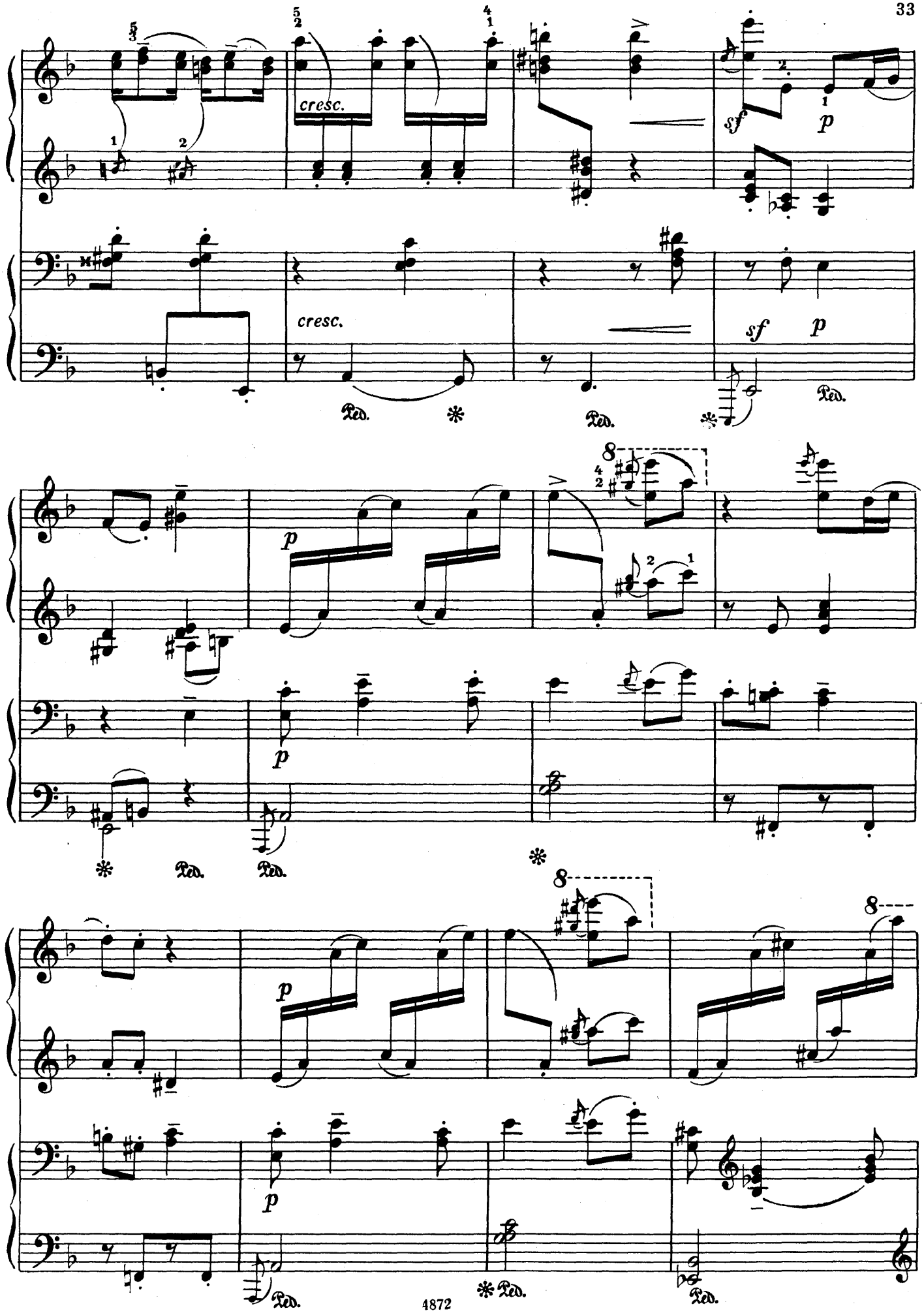
cresc.
cresc.
sf
p
sf
p
Ped.
Ped.
Ped.
p
p
p
Ped.
Ped.
8
8
8
p
p
Ped.
Ped.
Ped.

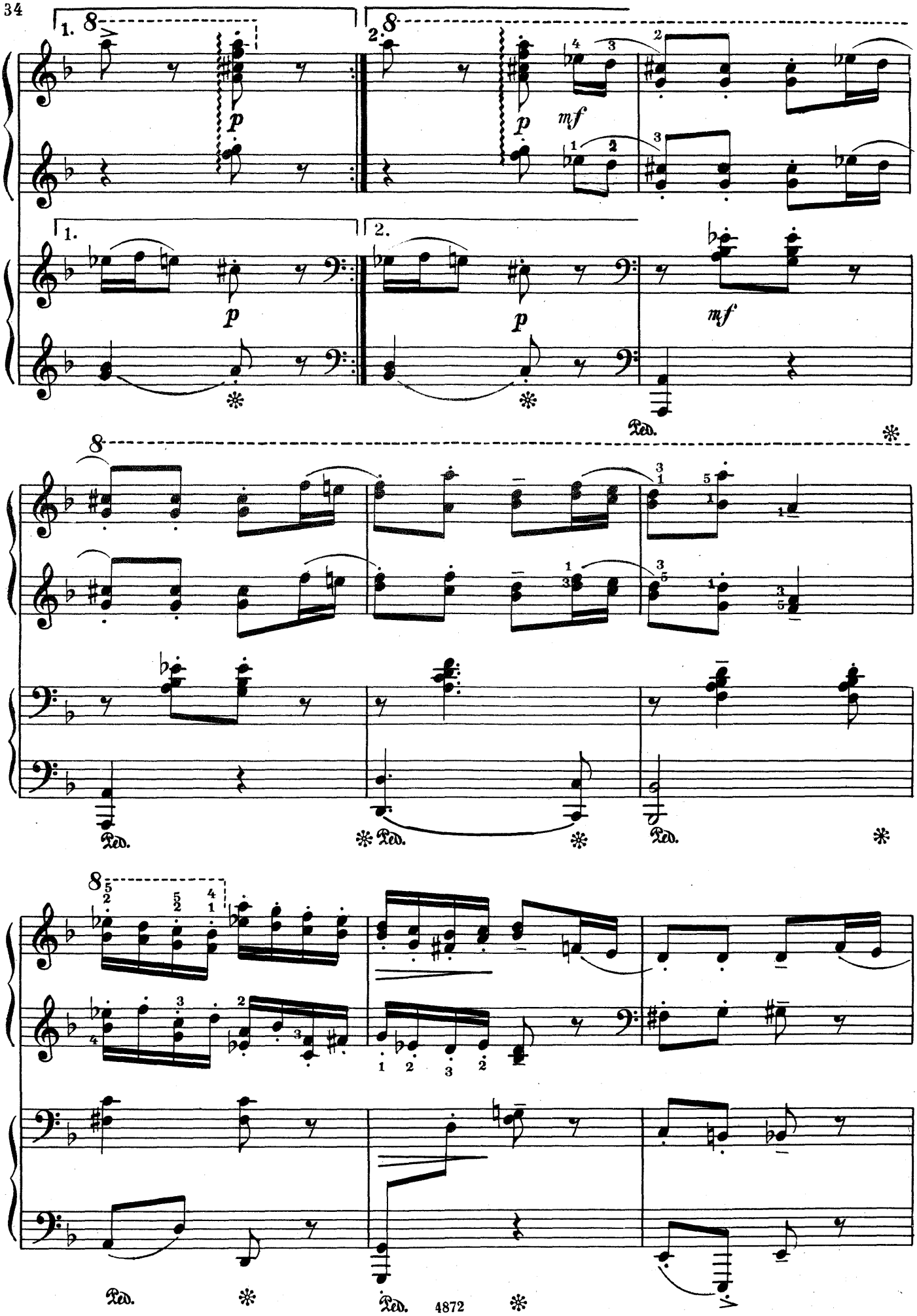

Ноты: Ale07.ru

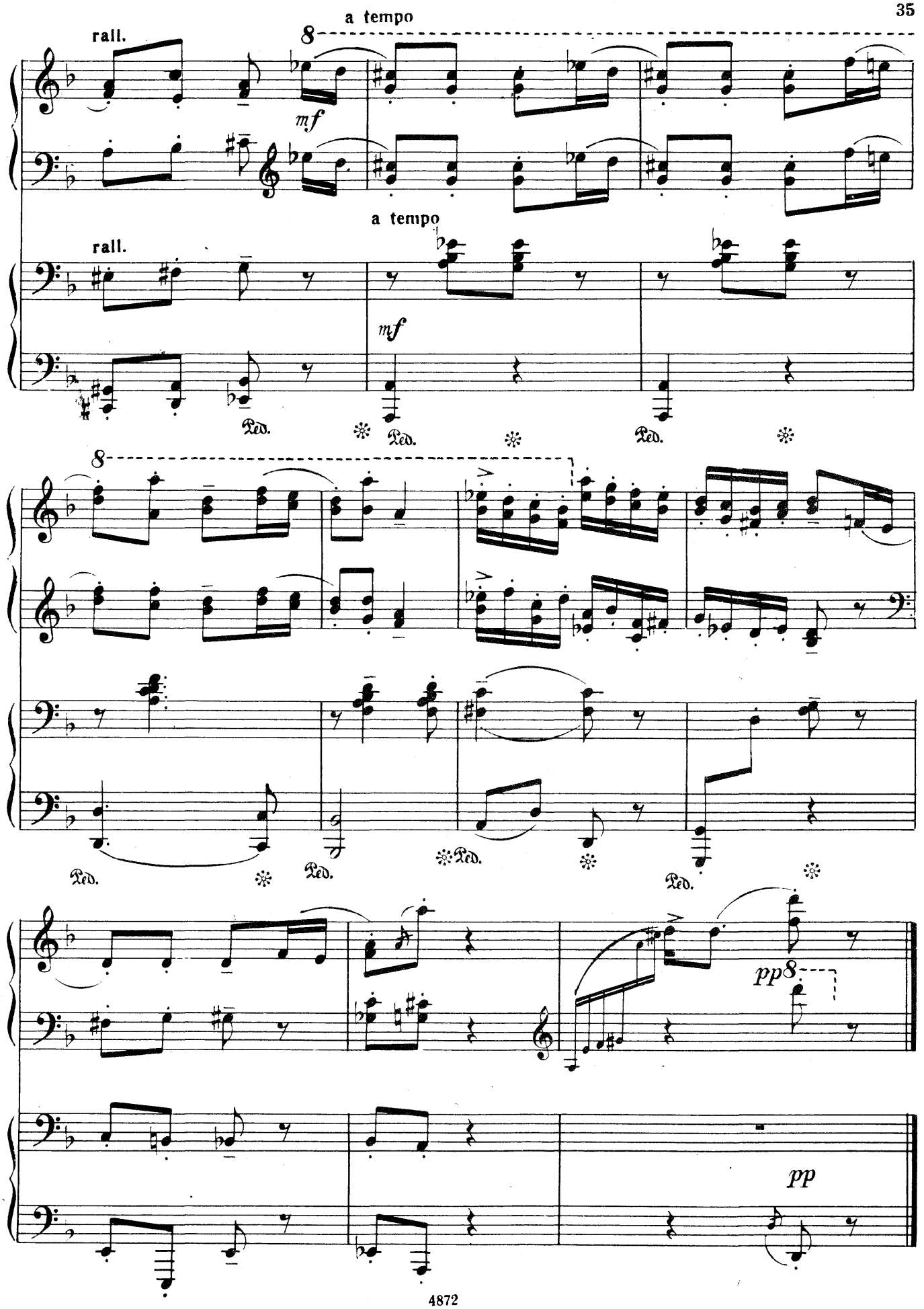

Ноты: Ale07.ru

СОДЕРЖАНИЕ

Н. Мясковский. Соч. 18. *Первая часть симфонии №5* 3
С. Прокофьев. *Марш* из оперы «Любовь к трем апельсинам» . . 9
А. Хачатурян. *Вальс* из музыки к драме М. Лермонтова «Маскарад». 15
К. Сорокин. Соч. 23 а № 1. *Полька* 31

Индекс 9—4—5

ХРЕСТОМАТИЯ
ДЛЯ ФОРТЕПИАНО В 4 РУКИ

Выпуск I

Редактор *А. Эшпай* Лит. редактор *А. Гаврук*
Техн. редактор *А. Аверкина* Корректор *М. Ефименко*

Подписано к печати 5/VI-1968 г. Формат бумаги 60×90¹/₈. Печ. л. 4,5. Уч.-изд. л. 4,5. Тираж 5000 экз. Изд. № 147/4872. Б. З. № 60, 1968 г. Зак. 2049. Цена 46 к. Бумага № 1

Всесоюзное издательство «Советский композитор», Москва, набережная Мориса Тореза, 30

Московская типография № 17 Главполиграфпрома Комитета по печати при Совете Министров СССР, ул. Щипок, 18