

Ирина Бойко

Джазовые Акварели

для фортепиано

Редакция Э. Бабасяна

Москва
"Музыка"
2001

Предисловие автора

“Джазовые акварели” — сборник фортепианных пьес для учащихся детских музыкальных школ, музыкальных студий и школ искусств. Этот материал возник в процессе педагогической практики автора.

Пьесы разнообразны как в стилистическом, так и в характеристическом отношении. Сборник состоит из 23 пьес разной трудности. Условно их можно разделить на три группы.

В первую группу входят пьесы с № 1 по № 10. Эти пьесы вырабатывают у начинающих пианистов первоначальные навыки джазового исполнительства. Первые три пьесы можно исполнять достаточно свободно, с чувством свинга (с раскаткой, с полетностью). Например, в “Лебединой реке” вместо ♩ можно сыграть $\text{♩}^{\text{♩}}$ (желательно ближе к $\text{♩}^{\text{♩}}$). Однако это вовсе не означает, что нужно отойти от основной метрической канвы, лежащей в основе любого джазового произведения. Можно лишь ритмически “раскрасить” музыкальную ткань путем предвосхищения, опережения тактовых долей либо, наоборот, путем запаздывания, “оттяжки”. В джазе подобный прием получил название “off-beat”, (“оф-бит”, то есть — буквально — “мимо доли”, “не в долю”); это один из важнейших признаков свинга. С описанным приемом тесно связаны встречающиеся в сборнике артикуляционные обозначения: > (акцент) и _ (tenuto). Если не предполагаются характерные для свинга ритмические отступления от записи, то рядом с темповым обозначением дается указание $\text{♩}-\text{♩}$ (в пьесе “Шаг за шагом”). Следует обратить внимание на специфическое туше, применяемое джазовыми пианистами; его можно назвать “неполным legato” (или quasi legato — “как бы legato”, “почти legato”).

Вторую группу составляют пьесы с № 11 по № 15. Они отличаются ориентацией на мелодико-ритмические интонации джаз-рока, музыки кантри и другие интонации фольклорного происхождения.

Третья группа пьес (начиная с № 16) рассчитана на более подвинутых учащихся.

Трехдольность в джазе — с 50-х годов XX века — занимает достаточно прочные позиции. Не случайно в настоящий сборник вошли три вальса (№ 16, № 19, № 22).

Произведение известного американского композитора Джорджа Гершвина “Summertime” (“Летняя пора” — Колыбельная из оперы “Порги и Бесс”) интерпретировано автором сборника для старшеклассников.

Пьесы № 20, № 21, № 23 требуют определенной технической подготовки. Они примыкают к жанрам буги-вуги (№ 21), рэгтайма (№ 23), современной джазовой баллады (№ 20).

Сборник дает некоторое представление о специфике джазового исполнительства и о стилях джазовой музыки. Сходные задачи (правда, в основном с расчетом на более высокий уровень подвинутости) ставит получивший широкую известность “Джазовый альбом” И. Якушенко.

№ 1

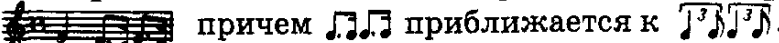
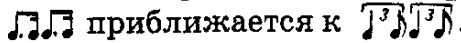
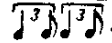
Баллада "Swanee River" ("Лебединая река", 1851) — одна из самых популярных пьес Стивена Фостера. Во второй половине XIX века такие баллады часто исполнялись в пользовавшихся огромной популярностью "менестрельных" представлениях американских бродячих театральных трупп. Песня "Лебединая река" изложена в двух вариантах, отличающихся друг от друга партией левой руки: в основном варианте левая рука имитирует манеру игры на контрабасе, в облегченном — поддерживает песенную мелодию самыми необходимыми басовыми звуками. Партию правой руки можно исполнять в точном соответствии с нотным текстом, но можно играть эту мелодию как бы раскачивая ее (привнося в нее элементы свинга):  причем  приближается к .

Умеренно

Облегченный вариант:

Умеренно

№ 2

Пьеса написана в традиции духовных песнопений ("спиричуэлс") американских негров. Такие песнопения появились примерно в 50—60-х годах XIX века на основе хоровых религиозных гимнов, негры стали вводить в хоровое пение элементы импровизации. Название пьесы определяет ее характер и мягкую манеру исполнения — синкопы в данном контексте не играют активно. Мелодию можно слегка "свинговать". В ней присутствуют элементы блюза — "blue notes" ("блюзовые ноты"); так называют III, V, VII пониженные ступени мажорной гаммы.

Лунное настроение

Не спеша

№ 3

Еще один образец в духе спиричуэлс. В этой пьесе впервые используется аккордовое изложение (такты 1—8). В тактах 9—12 в сопровождении имитируется игра на контрабасе (*pizzicato*); этим объясняется отсутствие педали. Использование педали в тактах 1—8, по замыслу автора, неотъемлемо от музыкального образа.

Серебряное озеро

Умеренно, певуче

Учебная пьеса, полезная для воспитания в юном исполнителе чувства свинга. Свинговая специфика джазовой ритмики проявляется в тенденции к "расшатыванию" метрической пульсации. В данном случае это будет выглядеть так: каждая шестнадцатая (в нижеследующем нотном примере эти ноты помечены кружками) должна прозвучать несколько более весомо, чем предшествующая ей восьмая с точкой.

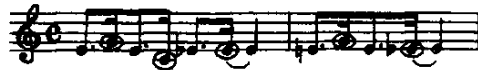

Технические задачи, которые ставит перед учеником эта пьеса, отражены в самом ее названии. Чередование III натуральной и III пониженной (блюзовой) ступеней придает звучанию своеобразный "мерцающий" характер.

С движением, как бы раскачивая

В этом блюзе используется характерная для джазовой ритмики формула $\frac{1}{2}$ $\frac{1}{4}$ $\frac{1}{4}$ $\frac{1}{4}$; в ее основе лежит синкопирование как следствие а) динамических акцентов ($\frac{1}{2}$ $\frac{1}{4}$ $\frac{1}{4}$ $\frac{1}{4}$) и б) акцентного опережения метрической доли ($\frac{1}{2}$ $\frac{1}{4}$ $\frac{1}{4}$ $\frac{1}{4}$). Следует обратить внимание на 6-й и 7-й такты: переосмысление (метрическое смещение) основной ритмической формулы в 7-м такте может вызвать определенные затруднения, но здесь на помощь приходит акцентированная 4-я доля 6-го такта. Подчеркнуто ровные четвертные длительности в партии левой руки напоминают аккомпанемент в рэгтайме. Часто встречаются blue notes (в основном III пониженная ступень).

Забавный блюз

С движением

15398

№ 6

Пьеса написана в типично блюзовой манере, что проявляется в использовании blue notes (пониженных III и VII ступеней мажорной гаммы) и в характерном аккомпанементе (с преобладанием выдержанных звуков). Необходимо, кроме того, обратить внимание на свинговую природу несовпадения так называемых условных ритмических акцентов в партиях левой и правой руки:

Эту пьесу целесообразно разучивать каждой рукой отдельно; при этом нужно тщательно следить за всеми ритмическими деталями.

Размышление

♩ = ♩³

15398

№ 7

Лежащее в основе этой пьесы чередование акцентов на сильных и слабых долях не вызывает особых затруднений у юных музыкантов.

С иронией $\text{♩} = \text{♩}^3$

Пьеса написана в трехчастной форме. В ее крайних разделах ощущаются черты спиричуэлс. В среднем разделе они выступают в слове с уже знакомыми ученику ритмоинтонациями блюза и традиционного джаза (имеются в виду новоорлеанский стиль и диксиленд). Автор предлагает исполнителю проставить все акценты (основные и условные), опираясь на приобретенные знания и навыки.

Упрямый котёнок

В умеренном движении. Мягко $\text{♩} = \text{♩}^3$

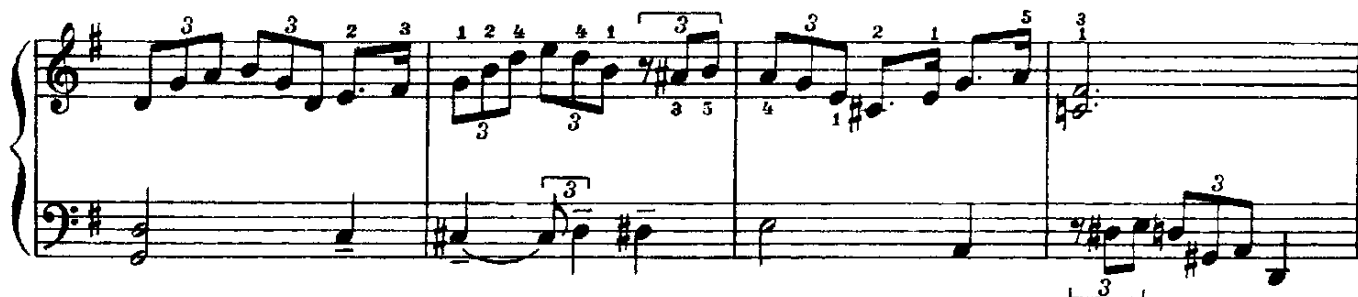
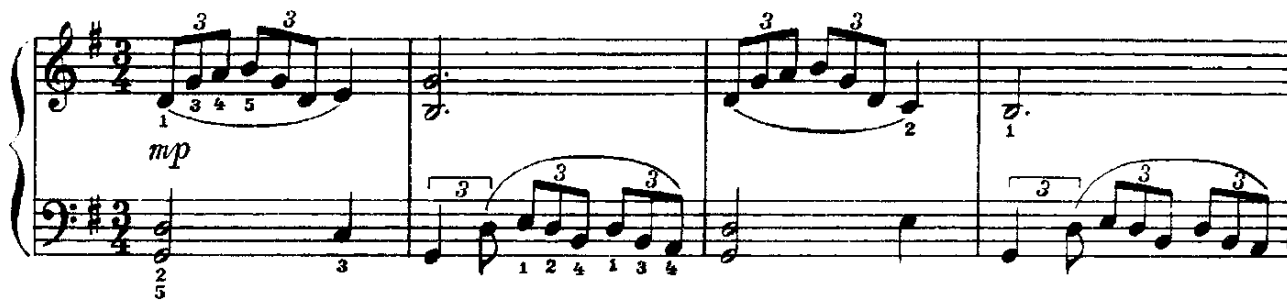

15398

№ 9

Эту пьесу следует играть очень четко, точно выполняя все штрихи (staccato, акценты). Синкопирование происходит из-за смещения метрических акцентов и опережения тактовых долей. Левая рука имитирует "блуждающий (шагающий) бас" (walking bass), типичный для традиционного джаза. Какие бы то ни было отступления от зафиксированного в нотном тексте ритмического рисунка противоречили бы стилистике пьесы.

Шаг за шагом

Уверенно ♩ = ♩

15398

№ 10

Пьеса ставит перед учеником примерно такие же исполнительские задачи (суть которых состоит в освоении элементов свинга), с какими он уже сталкивался при разучивании 4-го номера ("Качели").

Весело, игриво $\text{♩} = \text{♩}^3$

№ 11

Можно представить себе старика, играющего для публики на расстроенной шарманке. Пьеса стилистически неоднородна: в ней сочетаются характерные черты блюза и музыки кантри. Для воплощения музыкального образа необходимо придерживаться проставленных штрихов.

Шарманка

Легко, с движением

15398

№ 12

Колыбельная — один из наиболее распространенных жанров народной (а с XVIII века и профессиональной) вокальной, позже инструментальной музыки. В этой "Колыбельной", выдержанной в спокойном, замедленном движении, важную роль играют повторы попевок и ритмических фигур.

Колыбельная

Тихо

№ 13

Форма пьесы — трехчастная. Крайние разделы, отличающиеся твердым, жестким звучанием, напоминают рок-музыку; в среднем разделе на смену жанровой определенности приходит синтез интонаций рока и фолк-музыки. Характер пьесы не предполагает отклонений от выписанного ритмического рисунка: в пунктирном ритме ($\text{♩} \text{♩}$) не должно быть признаков триольности.

Жестко. Неторопливо

15398

№ 14

Волынка — старинный народный духовой инструмент, широко распространенный в Шотландии. Состоит он из трубок, причем одна (реже две) исполняют незамысловатые мелодии (в пьесе эта функция у правой руки), а остальные трубки во время игры издают непрерывный монотонный звук (эта функция у левой руки).

Волынка

Не спеша, остро

15398

№ 15

По стилистическим признакам этот этюд близок джаз-року. Основная задача — способствовать выработке специфического туше (в какой-то мере сходного с *portamento*), которое можно назвать "неполным *legato*". Очень важно активно, отчётливо воспроизводить все имеющиеся в нотном тексте акценты.

Этюд

Скоро

15398

№ 16

В этом лирическом вальсе сочетаются элементы джаза и музыки европейской академической традиции. В исполнении должна ощущаться мягкая свинговая пульсация.

Осенний вальс

15398

№ 17

Эта музыка (в спокойном, смягченно-свинговом движении) пронизана блюзовыми интонациями. Жанр колыбельной трансплантируется у Гершвина из народной и академической музыки в сферу музыки джазовой. В реальном звучании ритмическая фигура $\text{♩} \text{♩}$ приближается к $\text{♩} \text{♩} \text{♩}$.

Колыбельная Клары
из оперы Дж. Гершвина "Порги и Бесс"

Спокойно, певуче

рессо rit.

a tempo

dim. *pp*

mf

pp *л.р.* *замирая* *pp.p.*

№ 18

В пьесе использовано имитационно-полифоническое изложение музыкального материала. Второй голос все время как бы пытается настигнуть первый голос; это отражено в названии пьесы. От исполнителя требуется четкое, активное "проговаривание" всех звуков; какие-либо отступления от пунктирного ритма здесь неуместны.

Догони!

Живо

№ 19

С вальсом мы уже сталкивались. Мягкая свинговая пульсация создается здесь благодаря приближенному к $\frac{3}{4}$ пунктирному ритму с легкими условными акцентами:

В ритме вальса

$\frac{3}{4} = \frac{3}{4}$

Da Capo al ♯ e poi Coda

№ 20

Жанр современной джазовой баллады подразумевает медитативность, глубину восприятия окружающего мира, сосредоточенность, что находит выражение в насыщенной гармонии, в мимолетных отклонениях. В каких-то особых замечаниях, касающихся исполнения произведения, в данном случае нет нужды.

Баллада

Сдержанно, импровизационно

№ 21

Фортепианный стиль буги-вуги использует гармоническую основу блюза. Для буги-вуги характерны непрерывно повторяющиеся басовые фигуры, в которых акцентируется каждая нота:  ("катящийся бас"). Этот стиль возник и распространился в середине 20-х годов. Здесь буги-вуги излагается в виде темы, подвергаемой вариационному развитию импровизационного характера.

Импровизирует в буги-вуги

Не очень скоро

№ 22

Этот вальс в интонационном отношении близок музыке кантри и джазу. Джазовая атмосфера создается благодаря blue notes и непринужденной мягкой свинговой пульсации.

Вальс для Джонни

С движением $\text{♩} = \text{♩}^3$

15398

№ 23

"Рэгтайм" (в переводе с английского — "рваный ритм") возник в США в конце XIX века. Известен главным образом как стиль игры на фортепиано. Отличается своеобразной — изобилующей синкопами — мелодикой, четким ритмом и "качающимся" басом в левой руке. Мелодика рэгтайма основывается на кейкуоке и европейских танцевальных мелодиях. Для техники рэгтайма характерны острота звукоизвлечения и жесткие акценты в синкопированном верхнем голосе, которому противопоставляется остинатный маршеобразный ритм аккомпанемента.

Танцующий с рэгтаймом

Не слишком быстро

2.

p staccato *mf*

p *mf*

mf *p*

Coda *f*

Da Capo al ♦ e poi Coda